

biemans made

makelaardij o.z.



WONINGBROCHURE

MIDDELMEEDE 10, MADE
VRAAGPRIJS € 550.000,- K.K.

KENMERKEN

TYPE WONING	tussenwoning
AANTAL KAMERS	4
WOONOPPERVLAKTE	127 m ²
PERCELOPPERVLAKTE	152 m ²
VOLUME	449 m ³
BOUWJAAR	2004
TUIN	achtertuin
GARAGE	geen garage
VERWARMING	c.v.-ketel
ISOLATIE	dakisolatie, muurisolatie, vloerisolatie, dubbel glas



VRAAGPRIJS WONING
€ 550.000,- K.K.



OMSCHRIJVING

ALGEMEEN:

Deze onder fraaie architectuur gebouwde, markante woning is gelegen op een centrale locatie in het hart van Made. Voorzieningen als winkels, horeca, supermarkten en een basisschool bevinden zich op loopafstand.

De woning is uitstekend geïsoleerd en beschikt onder andere over aluminium kozijnen met HR++ isolatieglas, spouwmuurisolatie en dakisolatie. Daarnaast zijn er 11 PV-panelen geplaatst hetgeen bijdraagt aan een energiezuinig wooncomfort.

De woning kenmerkt zich door het hoogwaardige afwerkniveau en de prachtige slaapkamer aan de voorzijde met grote raampartij en schitterend dakterras op het zuiden. De begane grond beschikt over een tegelvloer met vloerverwarming, een semi-open keuken aan de straatzijde en een tuingerichte woonkamer met schuifpui naar de achtertuin. De badkamer is luxe uitgevoerd en in 2019 vernieuwd. Ook de cv-combiketel is recent vernieuwd, namelijk in 2023.

De achtertuin is gelegen op het noorden en voorzien van een veranda en houten berging.

INDELING:

BEGANE GROND:

Hal/entree met uitgebreide meterkast. Vanuit de hal zijn de toiletruimte, bijkeuken en woonkamer bereikbaar.

De toiletruimte is voorzien van een wandcloset en fonteintje.

Aan de straatzijde bevindt zich de praktische bijkeuken met aansluiting voor de wasmachine en een pantry.

De tuingerichte woonkamer is ruim van opzet en beschikt over een schuifpui naar de achtertuin. De open trap, trapkast en prettige lichtinval zorgen voor een speelse en functionele indeling. De begane grond is afgewerkt met een tegelvloer met vloerverwarming en een stucwerk plafond.

Aan de voorzijde van de woning bevindt zich de semi-open keuken. De keukeninrichting uit 2015 is voorzien van diverse inbouwapparatuur, waaronder een inductiekookplaat, spoelbak, vaatwasser, koelkast, vriezer en twee combi-ovens, waarvan één met stoomfunctie.

1e VERDIEPING:

De overloop biedt toegang tot drie slaapkamers, de badkamer, de separate toiletruimte en de kastruimte met cv-opstelling. De verdieping is uitgevoerd met een betonvloer, PVC/laminaatvloer, sauskanten wanden en sauskanten plafonds.

Aan de achterzijde bevinden zich twee slaapkamers, beide voorzien van een kastwand. De ruime slaapkamer aan de voorzijde beschikt over airconditioning, kastruimte en toegang tot het dakterras.

De luxe badkamer is in 2019 vernieuwd en modern uitgevoerd met een inloopdouche, badmeubel en dubbele vaste wastafel.

Daarnaast is er een separate toiletruimte aanwezig voorzien van een wandcloset.

In de kastruimte bevindt zich de cv-combiketel uit 2023.

TUIN:

De verzorgde achtertuin is gelegen op het noorden en beschikt over een veranda en houten berging.







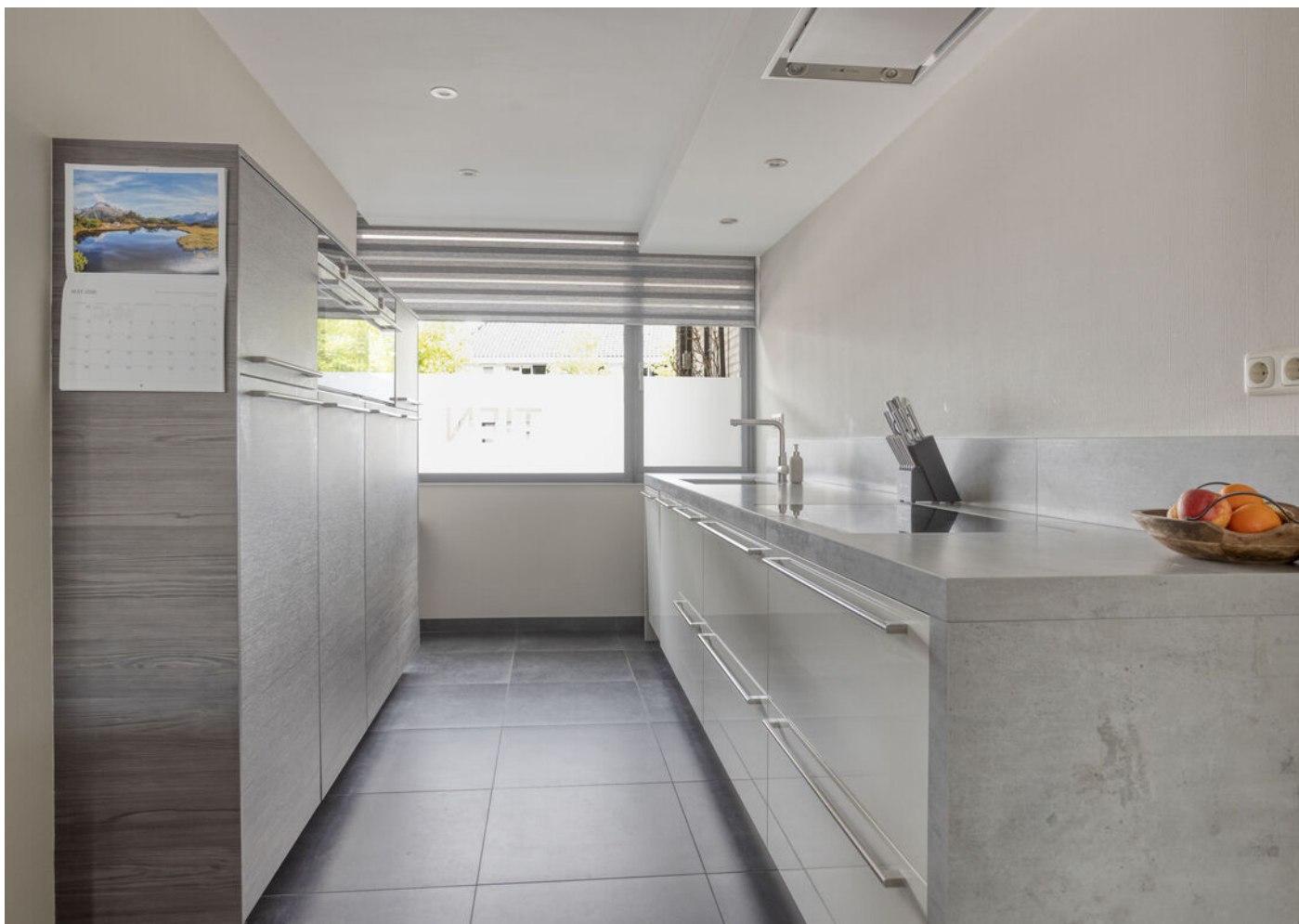





























PLATTEGRONDEN



Aan de plattegronden kunnen geen rechten worden ontleend
 © Zibber www.zibber.nl

PLATTEGRONDEN



Aan de plattegronden kunnen geen rechten worden ontleend
 © Zibber www.zibber.nl

PLATTEGRONDEN

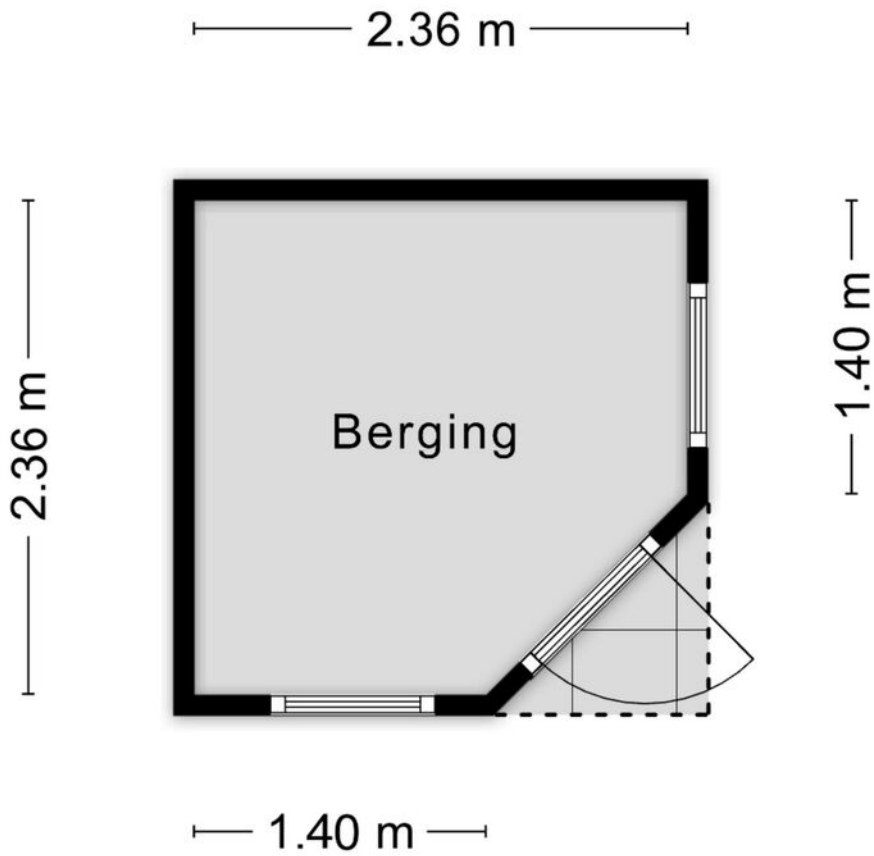

Aan de plattegronden kunnen geen rechten worden ontleend
© Zibber www.zibber.nl

LIJST VAN ZAKEN

	BLIJFT ACHTER	GAAT MEE	TER OVERNAME	NVT
Woning - Interieur				
(Voorzet) openhaard met toebehoren				X
Allesbrander				X
Houtkachel				X
(Gas)kachels				X
Designradiator(en)				X
Radiatorafwerking				X
Verlichting, te weten				
- inbouwspots/dimmers	X			
- opbouwspots/armaturen/lampen/dimmers	X			
- losse (hang)lampen		X		
-				X
-				X
(Losse)kasten, legplanken, te weten				
-				X
-				X
Raamdecoratie/zonwering binnen, te weten				
- gordijnrails	X			
- gordijnen			X	
- overgordijnen	X			
- vitrages				X
- rolgordijnen	X			
- lamellen				X
- jaloezieën				X
- (losse) horren/rolhorren	X			
-				X
-				X
Vloerdecoratie, te weten				
- vloerbedekking	X			
- parketvloer				X
- houten vloer(delen)				X
- laminaat	X			

LIJST VAN ZAKEN

	BLIJFT ACHTER	GAAT MEE	TER OVERNAME	NVT
- plavuizen	X			
-				X
-				X
Overig, te weten				
- spiegelwanden				X
- schilderij ophangstelsel				X
-				X
-				X
-				X
-				X
Woning - Keuken				
Keukenblok (met bovenkasten)	X			
Keuken (inbouw)apparatuur, te weten				
- kookplaat	X			
- (gas)fornuis	X			
- afzuigkap	X			
- magnetron				X
- oven				X
- combi-oven/combimagnetron	X			
- koelkast	X			
- vriezer	X			
- koel-vriescombinatie				X
- vaatwasser	X			
- Quooker				X
- koffiezetapparaat				X
-				X
-				X
Keukenaccessoires, te weten				
-				X
-				X
-				X
-				X

LIJST VAN ZAKEN

	BLIJFT ACHTER	GAAT MEE	TER OVERNAME	NVT
-				X
-				X
-				X
-				X
Woning - Sanitair/sauna				
Sauna met toebehoren				X
				X
				X
Toilet met de volgende toebehoren				
- toilet	X			
- toiletrolhouder	X			
- toiletborstel(houder)	X			
- fontein	X			
-				X
-				X
Badkamer met de volgende toebehoren				
- ligbad				X
- jacuzzi/whirlpool				X
- douche (cabine/scherm)	X			
- stoomdouche (cabine)				X
- wastafel	X			
- wastafelmeubel	X			
- planchet				X
- toiletkast	X			
- toilet	X			
- toiletrolhouder	X			
- toiletborstel(houder)	X			
-				X
-				X
Woning - Exterieur/installaties/veiligheid/ energiebesparing				
Schotel/antenne				X
Brievenbus	X			

LIJST VAN ZAKEN

	BLIJFT ACHTER	GAAT MEE	TER OVERNAME	NVT
Kluis				X
(Voordeur)bel	X			
Alarminstallatie				X
(Veiligheids)sloten en overige inbraakpreventie				X
Rookmelders				X
(Klok)thermostaat	X			
Airconditioning	X			
Screens	X			
Rolluiken				X
Zonwering buiten	X			
Telefoonaansluiting/internetaansluiting	X			
Veiligheidsschakelaar wasautomaat		X		
Waterslot wasautomaat		X		
Zonnepanelen	X			
Oplaadpunt elektrische auto				X
				X
				X
				X
				X
Warmwatervoorziening, te weten				
- CV-installatie	X			
- boiler				X
- geiser				X
-				X
-				X
-				X
Isolatievoorzieningen (voorzetramen/radiatorfolie etc.), te weten				
-				X
-				X
Tuin - Inrichting				
Tuinaanleg/bestrating	X			
Beplanting	X			

LIJST VAN ZAKEN

	BLIJFT ACHTER	GAAT MEE	TER OVERNAME	NVT
				X
Tuin - Verlichting/installaties				
Buitenverlichting	X			
Tijd- of schemerschakelaar/bewegingsmelder	X			
				X
Tuin - Bebouwing				
Tuinhuis/buitenberging	X			
Kasten/werkbank in tuinhuis/berging	X			
(Broei)kas				X
				X
				X
Tuin - Overig				
Overige tuin, te weten				
- (sier)hek				X
- vlaggenmast(houder)	X			
-				X
-				X
Overig - Contracten				
CV: Nee				
Boiler: Nee				
Zonnepanelen: Nee				

DE LOCATIE

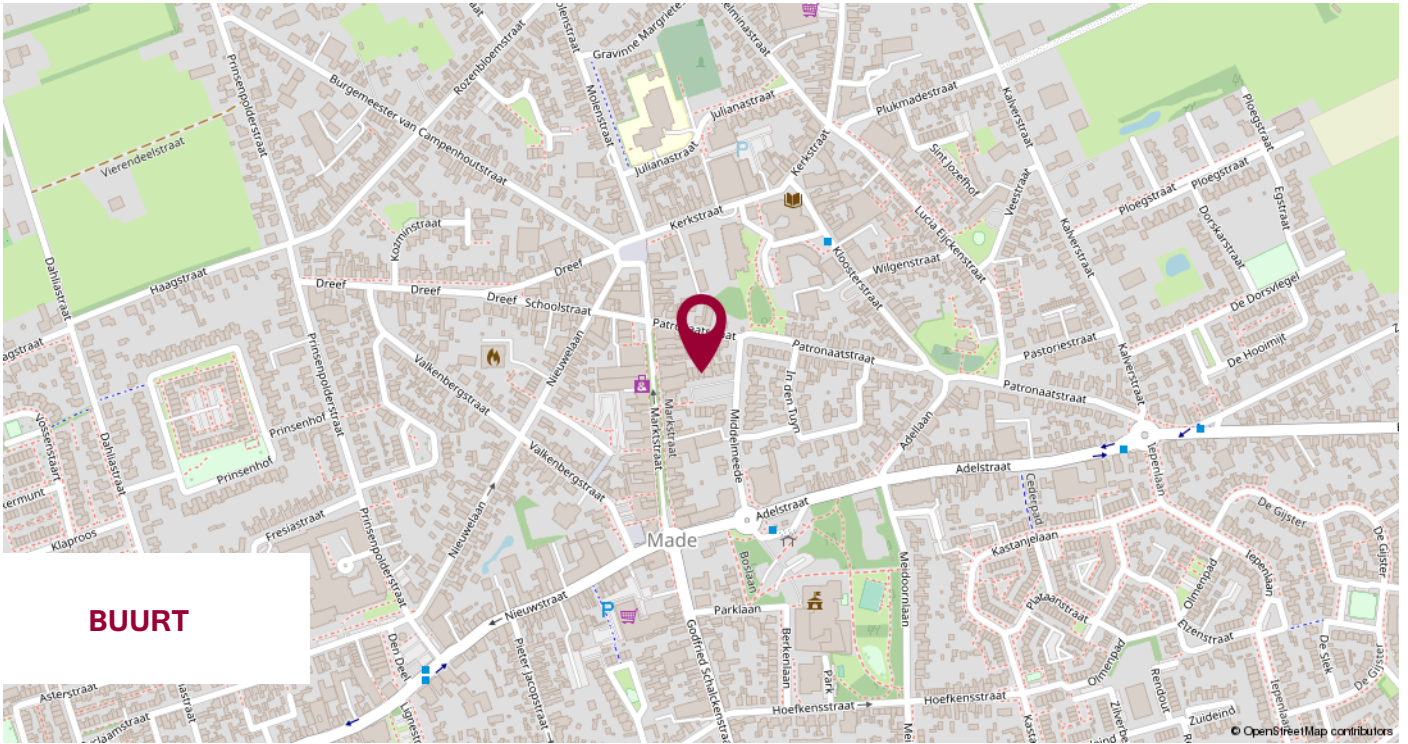

BUURT



PLAATS

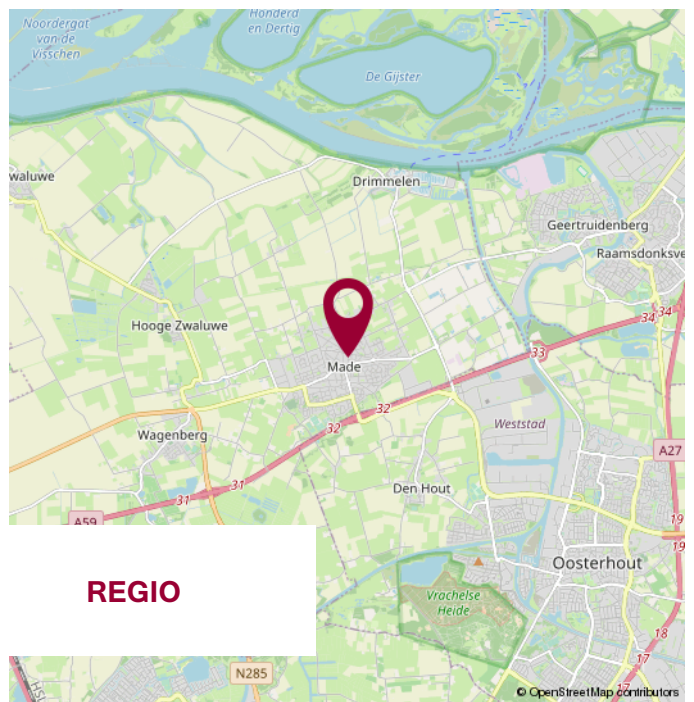

REGIO

WIJ STELLEN ONS VOOR

WIJ
KENNEN DE
MARKT
EN KENNEN
UW WENS.

UW MAKELAAR

Jack Biemans

NVM Makelaar RMT

Miranda van den Broek

Assistent Makelaar Wonen A-RMT

Luke van Doorn

Assistent Makelaar Wonen A-RMT

ONS TEAM



NOTITIES



**WIJ GEVEN U GRAAG
PERSOONLIJK ADVIES.**

**KLEINE STAARMAN
ADVIES**

partner in financiën

Gratis hypotheekberekening

*Wij berekenen graag voor u wat u kunt lenen
en welke maandlasten u kunt verwachten.*

Marktstraat 4a - 4921 BG Made - info@klst-advies.nl - mobiel 06 15 00 66 49



WONEN IN MADE

SAMENWERKING VAN: BIEMANS MADE, KLEINE STAARMAN ADVIES EN GRATIS AANKOOP.NL

VOLG ONS OP  **WONENINMADE**

VOORWAARDEN

Uitgangspunt voor de koop is de koopovereenkomst, vastgesteld door de NVM, Consumentenbond en Vereniging Eigen Huis. In de koopovereenkomst wordt standaard een waarborgsom of een bankgarantie ter grootte van 10% van de koopsom opgenomen.

Een koopovereenkomst komt tot stand onder de opschortende voorwaarde dat beide partijen de koopakte ondertekenen. Partijen kunnen derhalve aan een mondelinge overeenkomst geen rechten of plichten ontleen.

Indien de woning wordt aangeboden met een zelfbewoonplicht, komt de notariskeuze toe aan verkoper.

Verkoper behoudt zich het recht voor om, indien de leeftijd of de staat van het verkochte daartoe aanleiding geeft, een algemene ouderdomsclausule in de koopakte op te nemen. Deze kunnen wij ter inzage verstrekken.

Aan koper gemelde "gebreken" worden in de koopakte vermeld.

Indien de verkochte woning bouwkundig is gekeurd, zal dit ook vermeld worden in de koopakte. Indien de verkoper de woning niet heeft bewoond, wordt er in de koopakte een 'nooit bewoond clausule' opgenomen.

Als koper heb je een onderzoeksplicht. Om een goed inzicht te verkrijgen in de bouwkundige staat van de woning adviseren wij nadrukkelijk om de woning door een specialist bouwkundig te laten keuren.

Het vorenstaande is informatief en geen concreet aanbod waaraan je rechten kunt ontleen. Aan onvolkomenheden of onjuistheden in de vermelde gegevens kunnen geen rechten of aanspraken worden ontleend. Alle afmetingen en maten zijn circa maten en indicatief. Plattegronden en tekeningen geven enkel een ruwe indicatie van de indeling, deze zijn niet op schaal en kunnen afwijken van de feitelijke situatie.

Kadastrale plattegronden zijn gescand en derhalve niet op schaal.

Informatieverstrekking geschiedt geheel vrijblijvend en onder voorbehoud van tussentijdse verkoop en wijzigingen.



VERANTWOORDING

CONTACTGEGEVENS

VOLG ONS VIA

Biemans Made Makelaardij
Marktstraat 4A, 4921 BG MADE (NB)
Tel. 0162 - 67 24 24

www.biemansmade.nl
info@biemansmade.nl



TOT SNEL

biemans made
makelaardij o.z.