

Rochussenstraat 175 A

ROTTERDAM



Vraagprijs € 795.000,- k.k.

010 – 218 88 18

info@vaneijkmakelaars.nl

www.vaneijkmakelaars.nl



VAN EUK
MAKELAARS & TAXATEURS

Kenmerken



Woonoppervlakte

135 m²

Aantal slaapkamers

3

Inhoud

481 m³

Bouwjaar

1908

Soort woning

dubbel benedenhuis

Energielabel

A+

Aantal kamers

4 kamers

VVE bijdrage

€ 253,- p.m.

Omschrijving

Karaktervol wonen met luxe en hedendaags comfort in hartje Rotterdam

Achter de karakteristieke gevel van dit stijlvolle dubbele benedenhuis uit circa 1908 gaat een verrassend modern en hoogwaardig huis schuil. Het huis is in 2006 volledig herontwikkeld, inclusief fundering, en combineert daarmee de charme van een klassiek pand met het wooncomfort van nu. Tevens heerst er een gemoedelijke, kindvriendelijke sfeer tussen de bewoners en is de VvE zeer actief en gezond.

Wat direct opvalt, is de uitzonderlijke ruimtelijkheid. De woonverdieping kenmerkt zich door hoge plafonds en grote raampartijen, terwijl ook de tuinverdieping bijzonder licht en royaal aanvoelt. De indeling is praktisch en sfeervol, met een fraaie verbinding tussen wonen, koken en buitenleven.

De circa 16 meter diepe en prachtig groene achtertuin op het oosten vormt een absoluut pluspunt. Deze rustige stadsoase beschikt over een vrijstaande berging en een handige achterom. Dankzij de volwassen begroeiing, meerdere terrassen en de beschutte ligging is dit een heerlijke plek om te ontspannen, te spelen of uitgebreid te dineren in de zon.

Het huis ligt in het populaire Middelland, midden in het bruisende stadscentrum van Rotterdam. Op loopafstand bevinden zich de Nieuwe Binnenweg, de Witte de Withstraat, diverse musea, winkels, horeca, het Erasmus MC en verschillende onderwijsinstellingen. Ook de bereikbaarheid is uitstekend: metrostation Dijkzigt, tram- en bushaltes liggen op enkele minuten lopen en uitvalswegen zijn snel bereikbaar.

Indeling

Begane grond

Representatieve entree met trap naar de verzorgde hal voorzien van modern toilet met fonteintje en garderoberuimte. Vanuit de hal is toegang tot de woonkamer en keuken met eetgedeelte. Aan de tuinzijde bevindt zich de royale woonkamer met grote raampartijen en fraai zicht op de groene achtertuin. De centraal gelegen luxe keuken vormt het hart van het huis en is uitgevoerd met diverse hoogwaardige inbouwapparatuur, waaronder een 6-pits gasfornuis met oven, afzuigkap, combimagnetron, vaatwasser, koelkast, vriezer en Quooker. Aan de voorzijde ligt de eetkamer, een fijne ruimte voor lange diners of een comfortabele werkplek aan huis.

Tuinverdieping

Ruime overloop met trapkast, bergkast voorzien van CV-opstelling, separate wasruimte en toegang tot een praktische inbandige berging.

Aan de voorzijde bevindt zich een royale slaapkamer. De luxe badkamer is modern uitgevoerd en voorzien van een ligbad, ruime inloopdouche, dubbele wastafel, toilet en vloerverwarming. De grote slaapkamer aan de achterzijde beschikt over vaste kastruimte en openslaande deuren naar de tuin, waardoor binnen en buiten op natuurlijke wijze in elkaar overlopen. De derde kamer aan de achterzijde is ideaal als kinder-, werk- of logeerkamer.

Omschrijving

Bijzonderheden

- Dubbel benedenhuis met circa 135 m² woonoppervlakte
- Bouwjaar 1908
- Volledig herontwikkeld inclusief fundering in 2006
- Energielabel A+
- Drie slaapkamers
- Diepe achtertuin van circa 83 m² op het oosten met achterom
- Vrijstaande berging van circa 8 m²
- Actieve en gezonde VvE, bijdrage circa € 253,- per maand
- Gelegen in het geliefde Middelland, nabij alle stedelijke voorzieningen
- Oplevering in overleg

Van Eijk Makelaars & Taxateurs is de makelaar van de verkoper. Wij adviseren u uw eigen NVM-makelaar mee te nemen voor uw belangenbehartiging bij de aankoop van uw toekomstige huis! Van Eijk Makelaars is ook lid van de Rotterdamse Vereniging van Makelaars. RVM.nl

Deze informatie is een uitnodiging tot het doen van een bod. Aan bovenstaande informatie kunnen geen rechten worden ontleend.

Vraagprijs € 795.000,- k.k.



Heerlijke zonnige achtertuin

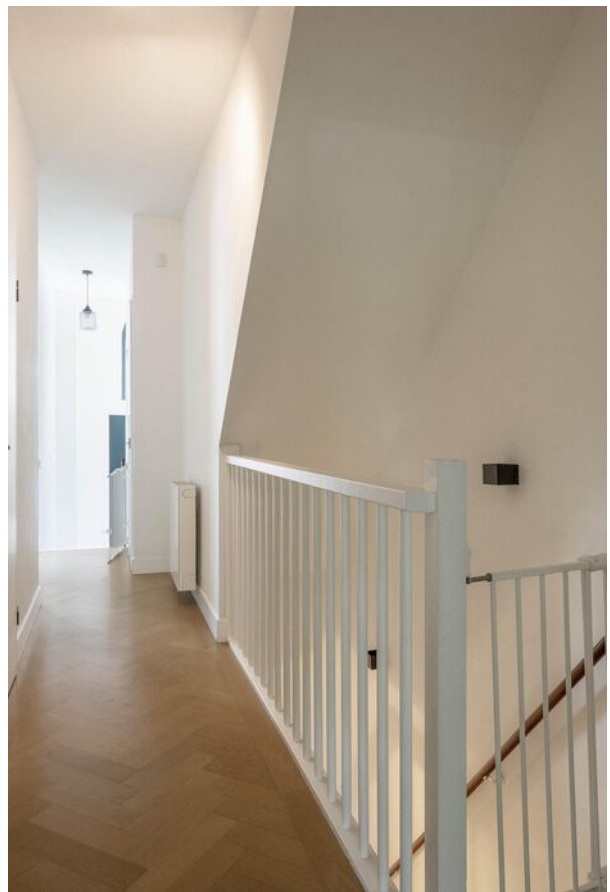

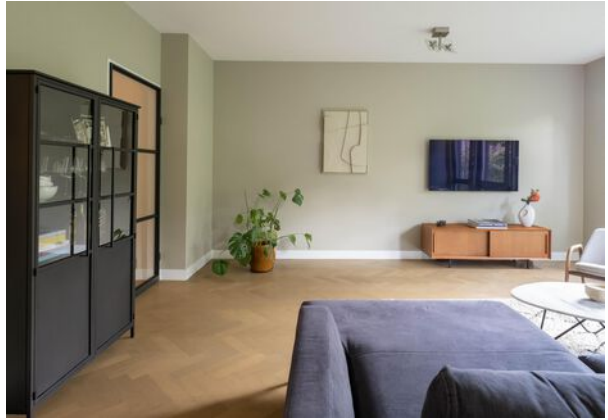

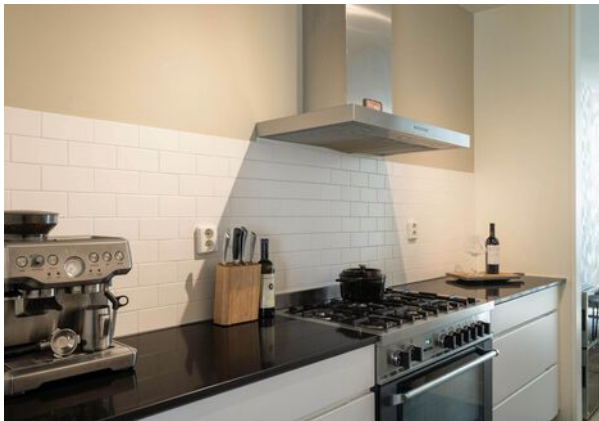

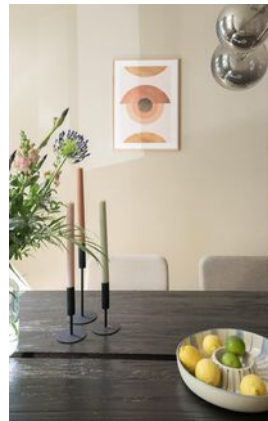

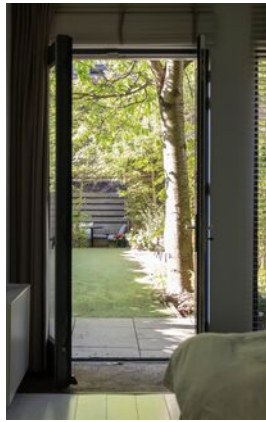

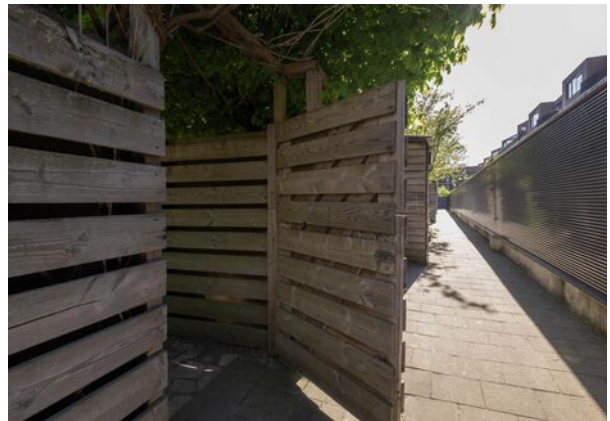
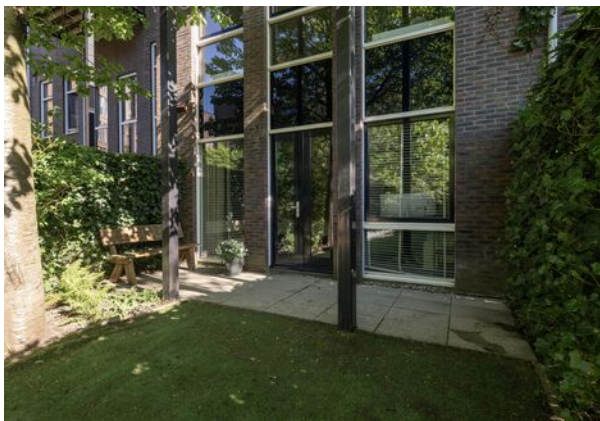



Plattegrond



www.frameemotion.nl

De plattegronden zijn geproduceerd voor promotionele doeleinden.
Aan de plattegronden kunnen geen rechten worden ontleend.

Plattegrond



www.framemotion.nl

De plattegronden zijn geproduceerd voor promotionele doeleinden.
Aan de plattegronden kunnen geen rechten worden ontleend.

Plattegrond



www.transacton.nl
De plattegronden zijn geproduceerd voor promotionele doeleinden.
Aan de plattegronden kunnen geen rechten worden ontleend.

Meetcertificaat

Framemotion verklaart dat de vermelde oppervlakten zijn vastgesteld aan de hand van metingen en berekeningen conform de NEN 2580 : 2007 / C1:2008 daarbij is gebruik gemaakt van de vereenvoudigde versie BBMI. De meetinstructie sluit verschillen in meetresultaten niet volledig uit door bijvoorbeeld interpretatieverschillen of afrondingen. Het meetrapport dient door de opdrachtgever te worden gecontroleerd, voordat deze wordt gepubliceerd.

Meetrapport

Oppervlakten en inhoud

Wonen	: 135	m ²
Overig inpandig ruimte	: 7	m ²
Gebouw gebonden buitenruimte	: 0	m ²
Externe bergruimte	: 8	m ²
Inhoud	: 481	m ³

Meetstaat

	TVO	AP	GOW	OIR	GGB	EB
	totale vloer oppervlak	afrekposten, vides, trapgat, nissen	gebruiks oppervlak wonen	overig inpandig ruimte	gebouw gebonden buiten ruimte	externe bergruimte
Woonlaag 1	73,80	0,70	65,60	6,83		7,70
Woonlaag 2	70,60	1,70	68,90			
Woonlaag 3						
Woonlaag 4						
Woonlaag 5						
Totalen	144	2	135	7	0	8



Buurtinformatie

Buurtinformatie - Rotterdam / Middelland

Leeftijd



0 - 14: 11%

15 - 24: 16%

25 - 44: 39%

45 - 64: 23%

65+: 11%

Huishoudens



Eenpersoons: 56%

Zonder kinderen: 23%

Met kinderen: 21%

Koop / huur



Koop: 33%

Huur: 67%

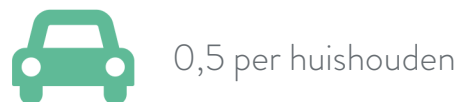

Over ons



VAN EIJK
MAKELAARS & TAXATEURS

Een huis kopen en/of verkopen is een emotionele gebeurtenis en een specialistisch traject. Je kan hierbij rekenen op onze betrokkenheid, creativiteit en professionele begeleiding.

Ons kantoor wordt gerund door een enthousiast team van vastgoeddeskundigen. Wij zijn een jonge onderneming gespecialiseerd in het verkopen, aankopen (begeleiden van de koper) en taxeren van particuliere woningen.

In een wereld waar alles snel en dynamisch is, zijn we toch eigenlijk allemaal op zoek naar dat gevoel van huiselijkheid en comfort. Door het combineren van onze vakkennis, creativiteit, passie en betrokkenheid maken wij het makelaarsvak weer persoonlijk en staan wij je graag bij in dit proces!

De Nederlandse Vereniging van Makelaars (NVM) Van Eijk Makelaars is aangesloten bij de Nederlandse Vereniging van Makelaars, zijnde de grootste Nederlandse brancheorganisatie op het gebied van makelaardij en management van onroerende goederen: uw garantie voor kwaliteit, vakbekwaamheid, hoogwaardige dienstverlening en een onderbouwd up-to-date vakkennis van uw makelaar.

De Rotterdamse Vereniging van Makelaars (RVM) Daarnaast zijn wij lid van de Rotterdamse Vereniging van Makelaars, zijnde een initiatief van negen Rotterdamse makelaarskantoren. De deelnemende kantoren zijn met name actief aan de noordkant van de Maas. De grote lokale bekendheid, de jarenlange ervaring in de regio en de full service dienstverlening zijn belangrijke kenmerken van de leden.

"Sterk in Rotterdam"

Wanneer ben ik in onderhandeling?

U bent pas in onderhandeling als de verkopende partij reageert op uw bod door een tegenbod te doen. U bent echter nog niet in onderhandeling als de verkopende makelaar aangeeft dat hij uw bod met de verkoper zal bespreken.

Mag een makelaar doorgaan met bezichtigingen als er al over een bod onderhandeld wordt?

Ja, dat mag. Een onderhandeling hoeft namelijk nog niet tot een verkoop te leiden. Bovendien kan het zijn dat de verkoper graag wil weten of er meer belangstelling is. Overigens mag ook met meer dan één gegadigde tegelijk worden onderhandeld. Een NVM-makelaar moet dit wel duidelijk melden. Vaak zal de verkopende NVM-makelaar aan belangstellenden vertellen dat een pand, zoals dat heet, 'onder bod' is. Als belangstellende mag u dan wel een bod uitbrengen, maar de makelaar mag dan pas met u in onderhandeling treden als de onderhandeling met de eerste geïnteresseerde beëindigd is. De NVM-makelaar doet geen mededelingen over de hoogte van biedingen. Dit zou namelijk overbieden kunnen uitlokken.

Wanneer ik de vraagprijs bied, moet de verkoper mij de woning dan aan mij verkopen?

Nee. De Hoge Raad heeft bepaald dat de vraagprijs moet worden gezien als een uitnodiging tot het doen van een bod. Ook als u de vraagprijs biedt, kan de verkoper dus nog beslissen of hij uw bod aanvaardt of niet, of dat hij zijn makelaar een tegenbod laat doen.

Hoe komt de koop tot stand?

Als verkoper en koper het eens zijn over de belangrijkste zaken (zoals de prijs, de opleveringsdatum en de ontbindende voorwaarden), legt de verkopende makelaar de afspraken schriftelijk vast in een koopakte. Ontbindende voorwaarden zijn hierin een belangrijk onderwerp. U krijgt als koper niet automatisch een ontbindende voorwaarde. Wilt u bijvoorbeeld een ontbindende voorwaarde voor de financiering, dan moet u dit melden bij het uitbrengen van uw bod. Het is dan ook belangrijk dat de partijen het eens zijn over aanvullende afspraken en ontbindende voorwaarden voordat de koopakte wordt opgemaakt. Als (kandidaat-)koper heeft u de mogelijkheid een bouwkundige keuring uit te laten voeren om inzicht te kunnen verkrijgen in de bouwkundige staat van het object. Zodra beide partijen de koopakte hebben ondertekend en de koper een afschrift van deze akte heeft ontvangen,

treedt voor u als particuliere koper de wettelijke bedenktijd van drie dagen in werking. Binnen deze tijd kunt u als koper alsnog afzien van de aankoop. Doet u dit niet, zijn de financiën rond en vormen ook eventuele andere ontbindende voorwaarden geen obstakel meer, dan zal op de afgesproken opleveringsdatum de overdracht plaatsvinden bij de notaris.

Kan de verkoper de vraagprijs van een woning tijdens de onderhandeling verhogen?

Ja, de verkoper kan besluiten de vraagprijs te verhogen of te verlagen. Daarnaast kunt u als koper echter ook besluiten om tijdens de onderhandelingen uw bod weer te verlagen. Zodra de verkopende partij een tegenbod doet, vervalt namelijk uw eerder gedane bod.

Mag een makelaar van de NVM tijdens de onderhandeling het systeem van de verkoop wijzigen?

Ja, dat mag. Soms zijn er zo veel belangstellenden die de vraagprijs bieden of benaderen, dat het moeilijk te bepalen is wie de beste koper is. Op dat moment kan de verkoper – op advies van zijn makelaar – besluiten de biedingsprocedure te wijzigen in bijvoorbeeld een inschrijvingsprocedure. In deze procedure krijgen alle bidders een gelijke kans om een bod uit te brengen. De makelaar dient uiteraard eerst eventueel eerder gedane toezeggingen of afspraken na te komen, voordat de procedure veranderd wordt.

Moet een makelaar als eerste met mij in onderhandeling gaan als ik de eerste ben die belt voor een bezichtiging of als ik als eerste een bod uitbreng?

Nee. De verkopende makelaar bepaalt samen met de verkoper de verkoopprocedure. Hij heeft wel de plicht u daarover te informeren. Hebt u serieus belangstelling, vraag de makelaar dan wat uw positie is. Dat kan teleurstelling voorkomen.

Meest gestelde vragen

Mag een makelaar een onrealistisch hoge prijs vragen voor een woning?

De verkoper bepaalt in overleg met zijn NVM-makelaar welke prijs realistisch is voor de woning. De koper kan onderhandelen over de prijs, maar de verkoper beslist.

Zit de makelaarscourtage in de 'kosten koper'?

Nee. Onder 'kosten koper' vallen de kosten die de overheid koppelt aan de overdracht van een woning. Dat zijn de overdrachtsbelasting, de notariskosten voor het opmaken van de leveringsakte en de kosten voor het inschrijven daarvan in de registers. Daarnaast dient de koper rekening te houden met de (notaris)kosten voor de opmaak en inschrijving van de hypotheekakte. Heeft de verkopende partij een makelaar ingeschakeld om de woning te verkopen, dan komen de kosten hiervan voor zijn rekening. De verkopende makelaar is immers belangenbehartiger van de verkoper en niet van u als koper. Om deze reden is het doorgaans ook verstandig om zelf een makelaar van de NVM in te schakelen. De makelaarscourtage voor een aankopende makelaar komt wel voor rekening van de koper.

Hoe breng ik een bod uit?

Bij het uitbrengen van een bod is niet alleen de prijs van belang, maar dient de koper zich ook uit te spreken over andere belangrijke zaken, zoals de gewenste datum van overdracht, eventuele overname van roerende zaken en eventuele ontbindende voorwaarden. U kunt uw bod uitbrengen aan ons per mail of via het digitale systeem van move.nl.

Wat houdt een voorbehoud van financiering in?

Bij een voorbehoud van financiering geeft u aan de woning te kopen mits er een financiering bij een hypotheekverstrekker instelling verkregen wordt. Dit voorbehoud wordt standaard voor maximaal 6 weken opgenomen. U mag maximaal 100% van de koopsom lenen. Bij het accepteren van dit voorbehoud werken wij mee aan de taxatie van de woning door een onafhankelijk taxateur. U (of uw bank) kiest deze zelf. U kunt ook een voorbehoud maken voor een kleiner deel van de koopsom. Indien het voorbehoud niet gemaakt wordt kan er wel een taxatie uitgevoerd worden in uw opdracht, maar zal dit te allen tijde pas plaats vinden na ondertekening van de koopovereenkomst en het verlopen van de bedenktijd.

Wat houdt een voorbehoud bouwtechnische keuring in?

Bij het maken (en het accepteren door de verkoper) van het voorbehoud van de bouwtechnische keuring werken we hier uiteraard aan mee. In principe begeleiden wij het bezoek van de bouwkundige en u mag hierbij aanwezig zijn. U bent vrij in de keuze van de bouwkundige. Er wordt wel een termijn afgesproken tot wanneer u gebruik kunt maken van dit voorbehoud. Ook kunnen inhoudelijke afspraken gemaakt worden ten aanzien van de toestand van de woning. Indien u geen bouwtechnische keuring laat uitvoeren vermelden wij dit expliciet in de koopakte. Het niet stellen van het voorbehoud kan namelijk een essentieel onderdeel zijn geweest van de acceptatie van uw bod door de verkoper.

Wat houdt bedenktijd in?

Als u een woning koopt, krijgt u drie dagen bedenktijd. Gedurende deze periode kunt u de overeenkomst alsnog ongedaan maken. Hiervoor moet u wel schriftelijk een ontbindingsverklaring indienen. De bedenktijd gaat in zodra de koper de door beide partijen getekende koopakte of een kopie daarvan overhandigd krijgt.

Wat houdt WWFT in?

De overheid heeft sinds juli 2018 makelaars de rol gegeven van poortwachter. Op basis van de Wet ter voorkoming van witwassen en financieren van terrorisme (Wwft) moeten wij al onze klanten identificeren en die identiteit verifiëren, dus ook die van u. Kortom; wij moeten weten met wie wij zaken doen. Daarnaast wil de overheid van u weten hoe u de aankoop gaat financieren. Waar komt het geld vandaan? Zo'n vraag zorgt wellicht voor onbegrip bij u, maar helaas zijn wij het verplicht om te achterhalen wat de herkomst is van het geld waarmee u de aankoop gaat financieren. Dit omdat we van de wetgever moeten vaststellen dat u met uw aankoop geen geld wilt witwassen.

Informatie Koopovereenkomst

Koopovereenkomst

Bij verkoop wordt hetgeen wat overeengekomen is, door ons kantoor vastgelegd in een Model koopovereenkomst. Deze koopovereenkomst is vastgesteld door de NVM (Nederlandse Vereniging van Makelaars in onroerende goederen), de Consumentenbond en de Vereniging Eigen Huis.

Nutsbedrijven

Koper en verkoper zijn ieder zelf verantwoordelijk voor het zorgdragen van het aansluiten en het overschrijven van nutsvoorzieningen.

Waarborgsom

De waarborgsom bedraagt 10% van de koopsom en wordt gestort bij de Notaris, of er wordt een bankgarantie bij de Notaris gedeponereerd. Koopt u de woning zonder financiering? Dan zullen wij een termijn van 3 weken hanteren na het opstellen van de koopovereenkomst. Koopt u met een voorbehoud van financiering? Dan dient de waarborgsom of bankgarantie uiterlijk 1 week na het verstrijken van de termijn van het voorbehoud gestort of gesteld te zijn.

Toelichtingsclausule NEN2580

Op eventueel aan koper verstrekte informatie zoals tekeningen, afmetingen en inhoud/oppervlakte. De Meetinstructie is gebaseerd op de NEN2580. De Meetinstructie is bedoeld om een meer eenduidige manier van meten toe te passen voor het geven van een indicatie van de gebruiksoppervlakte. De Meetinstructie sluit verschillen in meetuitkomsten niet volledig uit, door bijvoorbeeld interpretatieverschillen, afrondingen of beperkingen bij het uitvoeren van de meting. Afwijkingen in tekeningen en gegevens zijn mogelijk. Verkoper en diens makelaar zijn niet aansprakelijk voor afwijkingen in de tekeningen en de overige opgegeven (inhoud/oppervlakte) maten.

Ouderdomsclausule

Bij een oudere woning kan een ouderdomsclausule in de koopovereenkomst worden opgenomen. Het is koper bekend dat de onroerende zaak meer dan * jaar oud is, hetgeen betekent dat de eisen die aan de bouwkwaliteit gesteld mogen worden, aanzienlijk lager liggen dan bij nieuwe woningen. In afwijking van artikel 6.3 van deze koopakte en artikel 7:17 lid 1 en 2 BW komt het geheel of ten dele ontbreken van 1 of meer eigenschappen van de onroerende zaak voor normaal en bijzonder gebruik en eventueel anderszins niet-beantwoorden van de zaak aan de overeenkomst voor rekening en risico van koper.

Niet bewoningsclausule

Als de verkoper de woning niet zelf heeft bewoond of er al jaren niet gewoond heeft en de woning door anderen is bewoond geweest, zal in de koopovereenkomst een niet bewoningsclausule opgenomen worden. Verkoper heeft uitdrukkelijk geattendeerd op het feit dat hij het verkochte nooit zelf heeft gebruikt en dat hij derhalve koper niet heeft kunnen informeren over eigenschappen c.q. gebreken aan het verkochte waarvan hij op de hoogte zou zijn geweest als hij het feitelijk zelf had gebruikt. In verband hiermee zijn partijen overeen gekomen dat dergelijke eigenschappen respectievelijk gebreken voor rekening en risico van koper komen. Koper vrijwaart verkoper voor alle eventuele aanspraken van derden.

Funderingsonderzoek

Zoekt u actuele informatie over funderingen? Dan kunt u terecht op de website van het funderingsloket van de gemeente. Op de site wordt inzichtelijk waar aandacht voor eventuele problematiek met houten funderingspalen nodig is. Indien er funderingsonderzoek is verricht bij een woning dan wordt dit aangegeven en kunt u het funderingsrapport downloaden. Indien de woning niet voorkomt op de kaart is er geen informatie over de staat van de fundering beschikbaar. In dat geval kunt u een afweging maken om zelf een funderingsonderzoek uit te laten voeren. Wij adviseren u graag over het kiezen van een specialist.

Notaris

Als koper heeft u de mogelijkheid zelf de notaris te kiezen, tenzij door de makelaar anders aangegeven. De notaris maakt aan de hand van de gegevens in de koopakte een akte van levering op. Indien de koper een notaris kiest die gevestigd is buiten een straal van 20 kilometer van de woning, zullen eventuele kosten welke verband houden met een volmacht verstrekking door verkoper, voor rekening komen van de koper.

Verkoopdocumentatie

Alle vermelde gegevens zijn naar beste kennis en wetenschap door ons weergegeven. Mocht nadien blijken dat er afwijkingen zijn (bijvoorbeeld in plattegronden, oppervlaktes en inhoud) dan kunt u zich hier niet op beroepen. Alles is met grootst mogelijke zorg samengesteld, echter kan er aan de juistheid van de inhoud van deze verkoopdocumentatie geen aansprakelijkheid worden aanvaard, noch kan aan de vermelde informatie enig recht worden ontleend

INTERESSE IN DEZE WONING?



Scan de QR-code voor de
waarde van jouw eigen woning.

**Neem vrijblijvend contact
met ons op:**

010 – 218 88 18 | Bergse Dorpsstraat 128B, 3054 GG Rotterdam
info@vaneijkmakelaars.nl | www.vaneijkmakelaars.nl