





Van 't Hoffstraat 20

6706 KK Wageningen | € 550.000 k.k.

Kenmerken

 113 m²

 241 m²

 3 Slaapkamers

 Wageningen

Welkom in uw nieuwe thuis

 0318-270 000

 ede@bvmakelaars.nl

www.bvmakelaars.nl





” Wij maken van deze woning uw nieuwe thuis.

Uw contactpersonen



Roy Dillen

Makelaar K-RMT

☎ 06 42 09 94 52

✉ dillen@bvmakelaars.nl



Marloes van der Kolk

Makelaar RMT

☎ 0318 270 000

✉ vanderkolk@bvmakelaars.nl



Inhoud

- 04** De woning
- 06** Begane grond
- 11** 1ste verdieping
- 15** 2de verdieping
- 16** Tuin
- 19** Plattegronden
- 25** Lijst van zaken
- 29** Extra informatie
- 32** Hypotheek
- 33** Onze dienstverlening
- 34** Klanttevredenheid
- 35** Ons team

De woning

Deze charmante twee-onder-een-kapwoning is gelegen op een perceel van circa 241 m² en biedt een fijne combinatie van comfort, ruimte en duurzaamheid. Met energiebewuste voorzieningen, waaronder 14 zonnepanelen en airconditioning, geniet je niet alleen van een aangenaam binnenklimaat, maar ook van lagere energiekosten.

De woning beschikt over een praktische indeling en een verzorgde tuin op het oosten, waar je in de ochtend en middag heerlijk van de zon kunt genieten. Met een veranda, serre, riante garage en een eigen oprit met carport is dit een ideale woning voor een gezin dat zowel binnen als buiten op zoek is naar ruimte en gemak.

Gelegen in de gewilde wijk 'Bovenbuurt', geniet je van een uitstekende locatie. Supermarkten, (basis)scholen, winkels, horeca en openbaar vervoer zijn binnen handbereik. Natuurliefhebber? Ook de bossen en de Wageningse Eng ('Landschap van Nationaal belang') zijn op loopafstand.





Specificaties

Vraagprijs: € 550.000,- k.k.

Soort woning: eengezinswoning

Bouwjaar: 1959

Woonoppervlakte: 113 m²

Perceeloppervlakte: 241 m²

Aantal kamers: 4

Aantal slaapkamers: 3

Aantal woonlagen: 3

Tuinligging: oost

Wijk: Wageningen

Energie label: C



De woning is in zijn geheel voorzien van kunststof kozijnen.

Begane grond

De woonkamer is ruim en heerlijk licht dankzij de grote raampartijen en voelt extra sfeervol door de houtkachel. Hier kom je echt thuis. Daarnaast is de woonkamer voorzien van airconditioning, wat zorgt voor een aangenaam klimaat in zowel zomer als winter. De open indeling zorgt voor een fijne flow in huis en staat in directe verbinding met de complete keuken. Deze is uitgerust met diverse inbouwapparatuur, waaronder een vaatwasser, afzuigkap, inductiekookplaat, koelkast, Quooker en combi-magnetron. De keuken heeft alles wat je nodig hebt om uitgebreid te koken.











1ste verdieping

Op de eerste verdieping bevinden zich twee comfortabele slaapkamers, beide voorzien van airconditioning. Ideaal voor een goede nachtrust tijdens warme dagen of als prettige werkruimte. De ruime badkamer is praktisch ingericht met de witgoedaansluitingen, een douche, een ligbad, dubbele wastafel met meubel, een zwevend toilet en natuurlijke en mechanische ventilatie. Op de plek van de voormalige badkamer is een inloopkast gerealiseerd.



In totaal zijn er drie ruime slaapkamers aanwezig.









2de verdieping

De zolderverdieping is ingericht als derde slaapkamer en beschikt over een dakkapel met kunststof kozijnen. Dankzij de knieschotten is er volop bergruimte aanwezig en ook de voorzolder biedt extra plek voor opslag. Op de voorzolder vind je verder de hr-combiketel en de omvormer van de zonnepanelen.



Bouwjaar ca. 1959.



De tuin

Via de serre bereik je de achtertuin, die praktisch is ingedeeld. Hier vind je een fraaie veranda met berging, een ruime garage en een carport met directe toegang tot de voortuin en oprit. Een heerlijke plek om te ontspannen en te genieten van het buitenleven! De garage is geïsoleerd en heeft een bergzolder met een Velux dakraam.



Er zijn 14 zonnepanelen aanwezig.

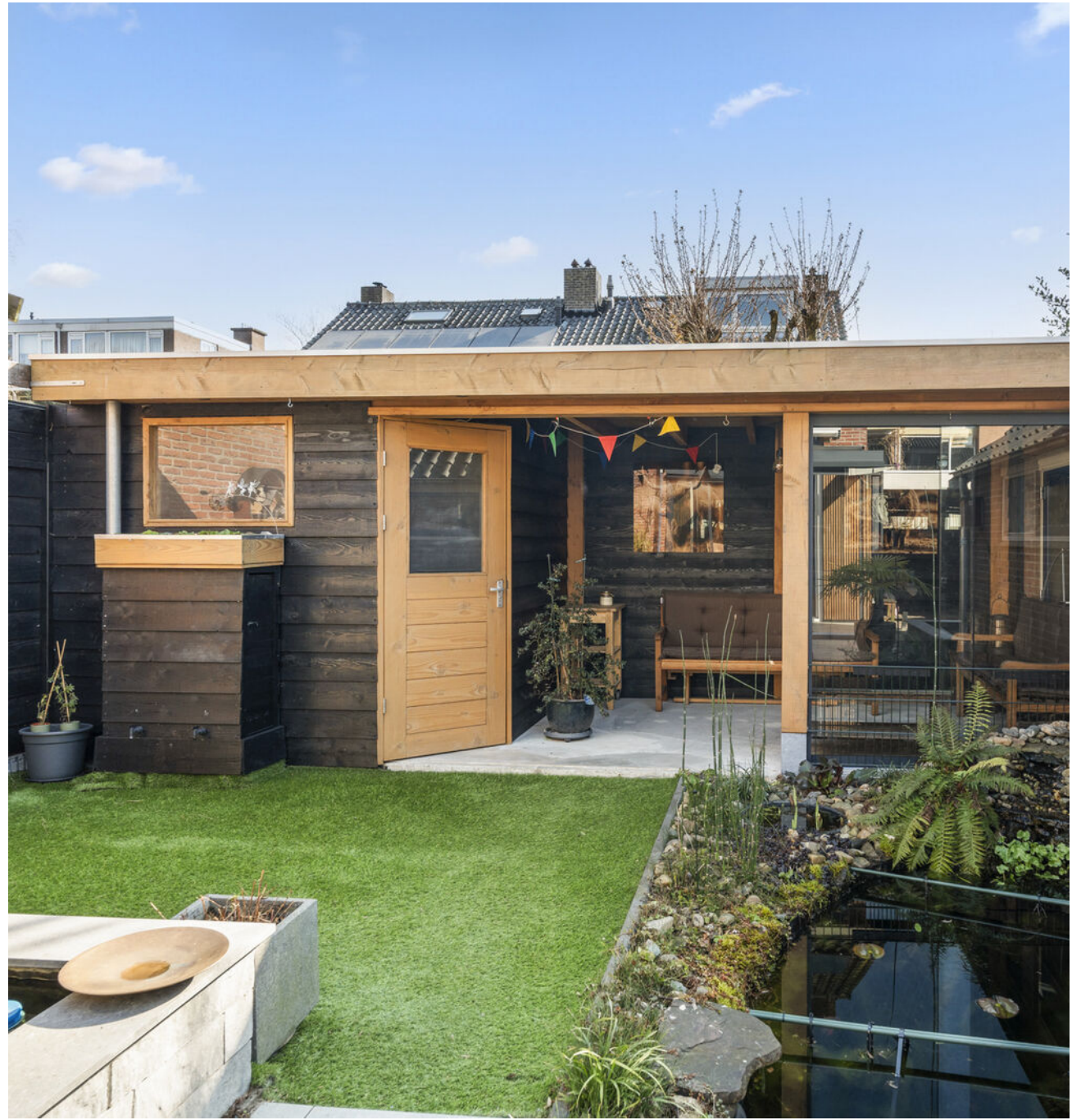



Plattegrond

Begane grond



Deze plattegronden zijn met de grootste zorg samengesteld, conform de Branchebrede Meetinstructies gemeten en dienen ter indicatie. Er kunnen geen rechten aan worden ontleend. © Fotix

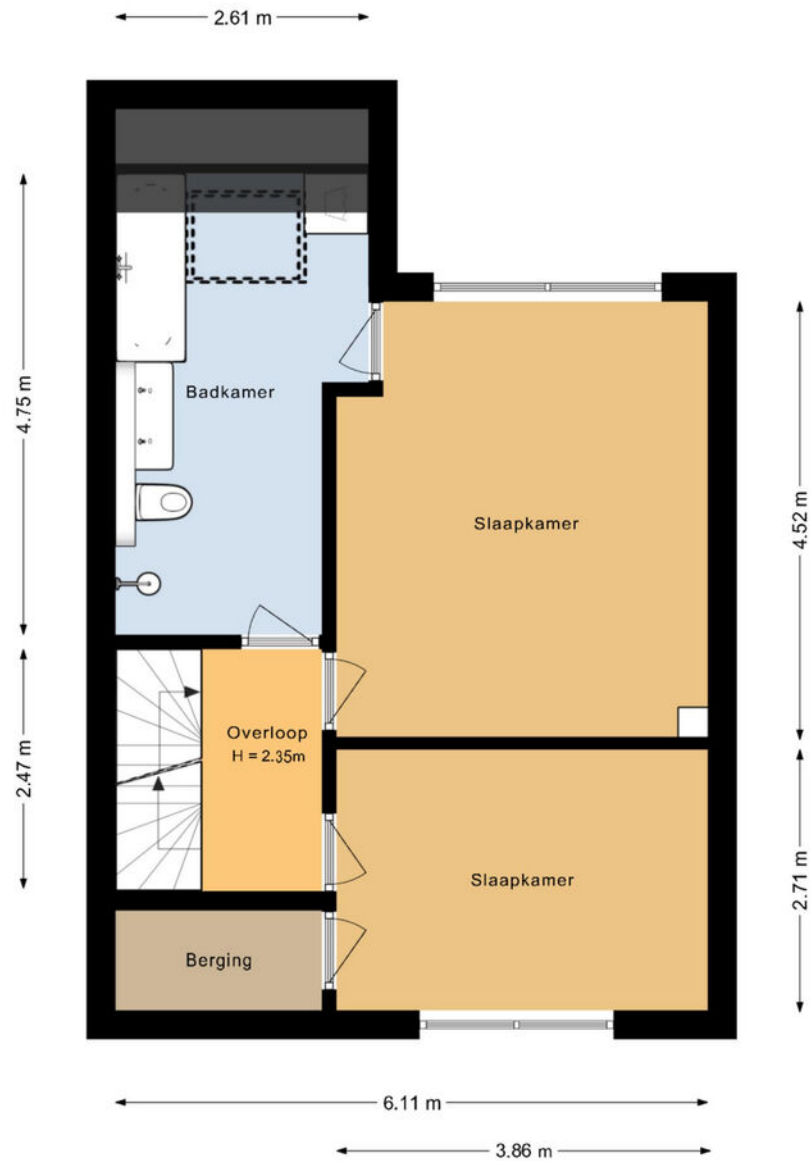

Plattegrond

Eerste verdieping

Deze plattegronden zijn met de grootste zorg samengesteld, conform de Branchebrede Meetinstructies gemeten en dienen ter indicatie. Er kunnen geen rechten aan worden ontleend. © Fotix

Plattegrond

Tweede verdieping

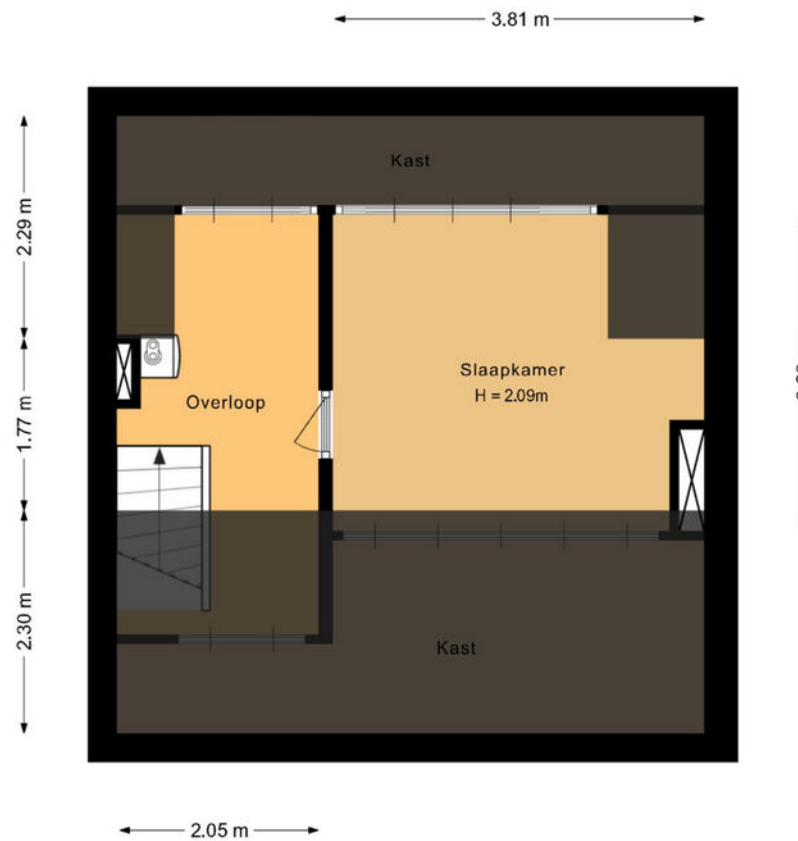

Deze plattegronden zijn met de grootste zorg samengesteld, conform de Branchebrede Meetinstructies gemeten en dienen ter indicatie. Er kunnen geen rechten aan worden ontleend. © Fotix

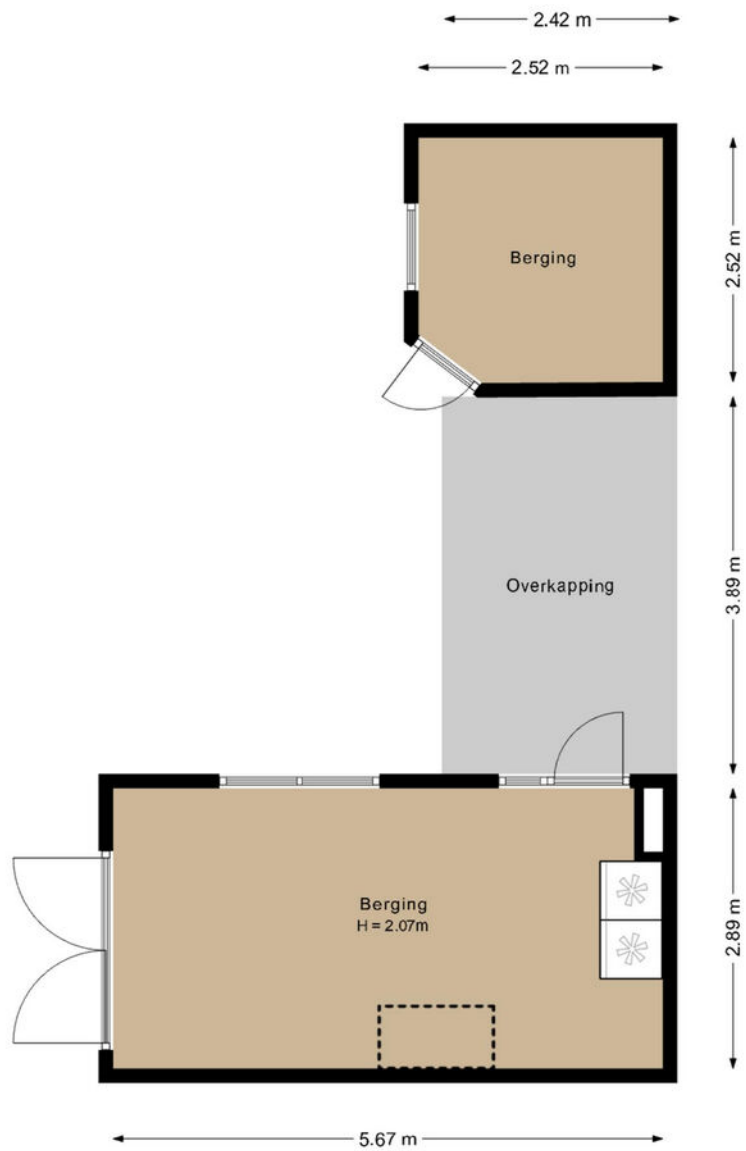

Plattegrond

Bergingen

Deze plattegronden zijn met de grootste zorg samengesteld, conform de Branchebrede Meetinstructies gemeten en dienen ter indicatie. Er kunnen geen rechten aan worden ontleend. © Fotix

Plattegrond

Bergzolder

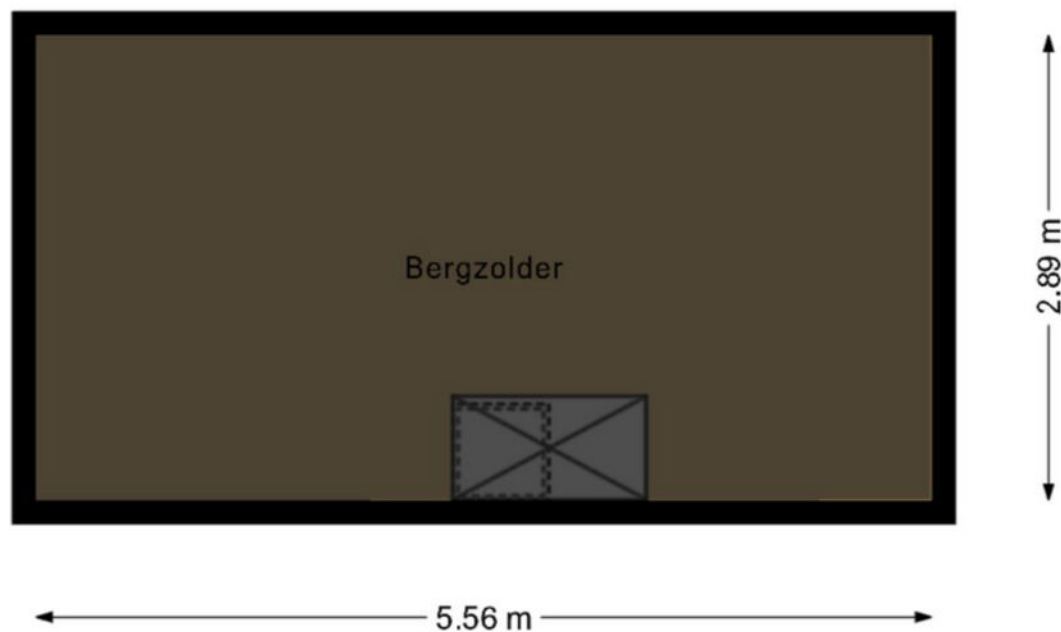

Deze plattegronden zijn met de grootste zorg samengesteld, conform de Branchebrede Meetinstructies gemeten en dienen ter indicatie. Er kunnen geen rechten aan worden ontleend. © Fotix



Plattegrond

Kadastrale kaart

Gemeente: Wageningen
Sectie: B
Huisnummer: 20
Perceelnummer: 6573
Grootte: 241 m²

<p>12345 25</p> <p>Deze kaart is noordgericht Perceelnummer Huisnummer</p> <p>— Vastgestelde kadastrale grens — Voorlopige kadastrale grens — Administratieve kadastrale grens — Bebouwing</p>	<p>Schaal 1: 500</p> <p>Kadastrale gemeente Wageningen Sectie B Perceel 6573</p>	
---	--	--

Voor een eensluidend uittreksel, geleverd op 27 januari 2026
 De bewaarder van het kadaster en de openbare registers

Aan dit uittreksel kunnen geen betrouwbare maten worden ontleend.
 De Dienst voor het kadaster en de openbare registers behoudt zich de intellectuele
 eigendomsrechten voor, waaronder het auteursrecht en het databankenrecht.

Lijst van zaken

	Blijft achter	Gaat mee	Ter overname	NVT		Blijft achter	Gaat mee	Ter overname	NVT
Woning - Interieur					- vitrages				X
(Voorzet) openhaard met toebehoren				X	- rolgordijnen			X	
Allesbrander				X	- lamellen				X
Houtkachel	X				- jaloezieën				X
(Gas)kachels				X	- (losse) horren/rolhorren	X			
Designradiator(en)	X				- duettes	X			
Radiatorafwerking	X				-				X
Verlichting, te weten					Vloerdecoratie, te weten				
- inbouwspots/dimmers	X				- vloerbedekking				X
- opbouwspots/armaturen/lampen/dimmers		X			- parketvloer	X			
- losse (hang)lampen		X			- houten vloer(delen)	X			
- lamp boven eettafel		X			- laminaat	X			
- plafondniere's, spotjes in badkamer boven wasbak	X				- plavuizen	X			
					-				X
(Losse)kasten, legplanken, te weten					-				X
- witte kasten op de (voor)zolder	X				Overig, te weten				
- Witte open hangkast op kleine slaapkamer	X				- spiegelwanden	X			
					- schilderij ophangstelsysteem		X		
Raamdecoratie/zonwering binnen, te weten					-				X
- gordijnrails	X				-				X
- gordijnen				X	-				X
- overgordijnen		X			-				X

Lijst van zaken

	Blijft achter	Gaat mee	Ter overname	NVT
- stoomdouche (cabine)				X
- wastafel	X			
- wastafelmeubel	X			
- planchet				X
- toiletkast				X
- toilet	X			
- toiletrolhouder	X			
- toiletborstel(houder)	X			
- badkamermeubels, grijze kast, spiegel en spotjes boven de wasbak	X			
-				X
Woning - Exterieur/installaties/veiligheid/energiebesparing				
Schotel/antenne				X
Brievenbus	X			
Kluis			X	
(Voordeur)bel	X			
Alarminstallatie				X
(Veiligheids)sloten en overige inbraakpreventie	X			
Rookmelders	X			
(Klok)thermostaat	X			
Airconditioning	X			
Screens	X			

	Blijft achter	Gaat mee	Ter overname	NVT
Rolluiken				X
Zonwering buiten	X			
Telefoonaansluiting/internetaansluiting		X		
Veiligheidsschakelaar wasautomaat	X			
Waterslot wasautomaat				X
Zonnepanelen	X			
Oplaadpunt elektrische auto				X
				X
				X
				X
				X
				X
				X
Warmwatervoorziening, te weten				
- CV-installatie	X			
- boiler				X
- geiser				X
-				X
-				X
-				X
Isolatievoorzieningen (voorzetramen/radiatorfolie etc.), te weten				
-				X

Lijst van zaken

	Blijft achter	Gaat mee	Ter overname	NVT		Blijft achter	Gaat mee	Ter overname	NVT
-				X	- houthok	X			
Tuin - Inrichting					-				X
Tuinaanleg/bestrating	X				Overig - Contracten				
Bepanting	X				CV: Nee				
alle losse beplanting (bloembakken ed)		X			Boiler: Nee				
					Zonnepanelen: Nee				
Tuin - Verlichting/installaties									
Buitenverlichting	X								
Tijd- of schemerschakelaar/bewegingsmelder				X					
				X					
Tuin - Bebouwing									
Tuinhuis/buitenberging	X								
Kasten/werkbank in tuinhuis/berging				X					
(Broei)kas				X					
Veranda	X								
kasten in de garage en zolder van de garage	X								
Tuin - Overig									
Overige tuin, te weten									
- (sier)hek				X					
- vlaggenmast(houder)	X								

Extra informatie

Onderhoud

De staat van onderhoud en beoordeling van de bouwkundige staat geldt op basis van visuele waarnemingen, gerelateerd aan de ouderdom van het object. Een uitgebreide bouwkundige opname valt nadrukkelijk buiten het kader van deze brochure. Dit behoort eventueel tot de onderzoeksplicht van de kandidaat-koper(s).

Aansprakelijkheid

Het bovenstaande behelst slechts een globale omschrijving van een object. De informatie berust deels op door derden aan onze kantoren verstrekte gegevens. Met de meeste zorg hebben wij deze informatie verwerkt doch kunnen ten aanzien van de juistheid van deze gegevens geen aansprakelijkheid aanvaarden. Aan deze brochure kunnen geen rechten worden ontleend.

Koopakte

De koopakte wordt opgesteld volgens model NVM.

Ontbinding

De termijn die wordt opgenomen voor eventuele (overeengekomen) ontbindende voorwaarden (b.v. financiering) is 6 weken na de dag dat overeenstemming is bereikt over de koopsom en de overige voorwaarden.

Zekerheidsstelling

De waarborgsom/bankgarantie is 10% van de koopsom. De koper dient deze binnen 7 weken na de dag dat overeenstemming is bereikt over de koopsom en de overige voorwaarden bij de desbetreffende notaris te deponeren.

Onderzoeksplicht van de koper

Koper is te allen tijde gerechtigd voor eigen rekening een bouwkundige keuring te (laten) verrichten dan wel andere adviseurs te raadplegen teneinde een goed inzicht te verkrijgen over de staat van onderhoud.

Lijst van zaken

Een lijst van zaken is in deze brochure aanwezig.

Bedenktijd

De koper die een natuurlijke persoon is en niet handelt in de uitoefening van een beroep of bedrijf heeft bedenktijd om de koopovereenkomst te ontbinden. De bedenktijd duurt drie dagen en begint om 00.00 uur op de dag die volgt op de dag dat de tussen partijen opgemaakte akte (in kopie) aan de koper ter hand wordt gesteld.

Deze objectinformatie beoogt geen uitputtende lijst te geven met betrekking tot mogelijk aanwezige gebreken in de woning.

De informatie die is vermeld, is verkregen van de eigenaar/verkoper en uit eigen waarnemingen ter plaatse en heeft als bedoeling om de koper zo goed mogelijk te informeren en tegelijk te voldoen aan de op de verkoper rustende mededelingsplicht.

Onderzoeksplicht koper + mededelingsplicht

Op grond van het Burgerlijk Wetboek rust er op de koper van een woning een onderzoeksplicht. Dit houdt in dat de koper zelf verantwoordelijk is voor de beoordeling of de woning de eigenschappen zal bezitten om te voldoen

voor het gebruik dat hij van de woning zal willen maken. Het verdient dan ook aanbeveling om een ter zake (bouwkundig) deskundige in te schakelen. Indien koper besluit om niet tot inschakeling van een deskundige over te gaan, komen eventuele nadelige gevolgen hiervan volledig voor zijn en/of haar rekening.

Mededeling tot verkoop

Alle verstrekte informatie dient gezien te worden als een uitnodiging om in onderhandeling te treden. Een bieding gelijk aan de gestelde vraagprijs doet dan ook niet direct een koopovereenkomst tot stand komen.

Biedverloop

Het biedverloop bij onderhandelingen over onroerende zaken kent diverse bijzonderheden die u het best vooraf met de makelaar kunt bespreken.

Gunning

Verkoper behoudt zich uitdrukkelijk het recht voor het object te gunnen aan de gegadigde van zijn en/of haar keuze. Een overeenkomst komt tot stand, indien overeenstemming is bereikt over de koopsom, oplevering, bijkomende voorwaarden, roerende zaken en de koopovereenkomst is ondertekend en de wettelijke bedenktijd is verlopen.

Koopakte

Behoudens nadere afspraken gelden de standaardregels, zoals deze voorkomen in de modelkoopakte die is opgesteld door de Nederlandse Vereniging van Makelaars NVM, de Consumentenbond en de Vereniging Eigen Huis. De waarborgsom (of bankgarantie) is gebruikelijk 10% van de koopsom en

wordt voldaan aan de notaris.

Eventueel door de koper te maken voorbehouden (zoals het verkrijgen van hypotheek, Nationale Hypotheek Garantie), worden alleen vermeld als deze in de onderhandelingen zijn afgesproken. Voor zover er in deze brochure aanvullende clausules zijn vermeld, worden deze opgenomen in de koopakte. Het verdient aanbeveling in plaats van een waarborgsom van 10% van de koopsom te storten bij de notaris, een bankgarantie van 10% van de koopsom bij de notaris te doen deponeren in verband met mogelijke discussie met de inspecteur van de Inkomsten Belasting.

Erfdienstbaarheden en bijzondere bepalingen

Aan elke onroerende zaak kunnen bijzondere bepalingen verbonden zijn. Deze worden dan aan elke opvolgende eigenaar opgelegd. Ze staan gewoonlijk in het eigendomsbewijs. Een kopie van het eigendomsbewijs is op te vragen via de makelaar. Bepalingen die het gebruik van de onroerende zaak (kunnen) beperken vindt u, indien van toepassing, in deze informatie onder aanvullende clausules.

Indien de woning gebouwd is in de periode van 1965-1983 bestaat de mogelijkheid dat de constructie is uitgevoerd met betonnen vloeren zoals Kwaaitaal-, Omnia- of Mantavloeren. Er is gebleken dat in gebieden met een hoge vochtigheidsgraad betonschade kan ontstaan door in de vloer aanwezige chloriden, die de sterkte van het beton en eventuele bewapening kan aantasten.

Extra informatie

Indien de woning gebouwd is in de periode tussen 1963–1983 zijn er mogelijkwerijs asbesthoudende materialen verwerkt. Bij de eventuele verwijdering van deze materialen dienen op grond van de geldende milieuregelingen speciale maatregelen genomen te worden, die extra verwijderingskosten met zich mee kunnen brengen. Na 1983 is vrijwel geen losgebonden asbest meer toegepast. De toepassing en verkoop van asbest zijn sinds 1 juli 1993 nagenoeg verboden.

Bouwkundige risico's

Deze brochure is door ons kantoor met de meeste zorg samengesteld aan de hand van de door de verkoper aan ons ter hand gestelde gegevens en tekeningen. Derhalve kunnen wij geen garanties verstrekken, noch kunnen wij op enigerlei wijze eventuele aansprakelijkheid voor deze gegevens aanvaarden.

De Meetinstructie is gebaseerd op de NEN2580. De Meetinstructie is bedoeld om een meer eenduidige manier van meten toe te passen voor het geven van een indicatie van de gebruiksoppervlakte. De Meetinstructie sluit verschillen in meetuitkomsten niet volledig uit, door bijvoorbeeld interpretatieverschillen, afrondingen of beperkingen bij het uitvoeren van de meting.

Notariskeuze koper

Indien u als koper een notaris verkiest buiten een straal van 20km van het pand, zullen eventuele kosten ten behoeve van een volmacht voor verkopers voor rekening van kopers komen.

Koop onroerende zaken en aanneming van werk

Op grond van deze wet kan de koopovereenkomst van een woonhuis nog slechts schriftelijk worden aangegaan. Een door beide partijen getekend exemplaar of afschrift hiervan moet aan de koper ter hand worden gesteld. De koper heeft dan (vanaf de dag erop volgend, 0.00 uur) gedurende drie werkdagen het recht de koop te ontbinden.

Daarnaast heeft de koper het recht de koopovereenkomst in te schrijven in de openbare registers. Gedurende de bedenktijd kan dit slechts wanneer de akte is opgesteld en mede ondertekend door een notaris. Deze inschrijving / registratie biedt de koper bescherming tegen rechtshandeling en rechtsfeiten, die zich na de dag van inschrijving hebben voorgedaan zoals vervreemding, bezwaring, verhuur, faillissement of onder bewindstelling. Deze inschrijving heeft slechts effect indien de juridische levering (eigendomsoverdracht) binnen 6 maanden na de inschrijving zal plaatsvinden. De kosten welke hieraan zijn verbonden komen voor rekening van koper.

Deze wet is op 1 september 2003 in werking getreden en geldt alleen voor koopovereenkomsten die op of na 1 september 2003 worden gesloten.

De wet identificatieplicht bij dienstverlening

Deze wet brengt mee, dat wij onze opdrachtgevers dienen te identificeren aan de hand van een geldig paspoort, een Nederlands rijbewijs of een geldig verblijfsdocument. Kopieën van deze documenten dienen tevens bij de koopakte te worden gevoegd.



Willemsen & Wij
Hypotheeken en Verzekeringen



De hypotheek die past bij jouw leven, je toekomst en je wensen.

Ben je op zoek naar persoonlijk hypotheekadvies in Veenendaal? De betrokken adviseurs van Willemsen & Wij helpen je graag met het vinden van jouw ideale hypotheek.

Bij het kopen van een woning komt heel veel kijken. Er moeten beslissingen genomen worden die vaak jarenlang invloed hebben op jouw financiën. Maar er komen ook allerlei nieuwe begrippen op tafel waar je misschien nog nooit van hebt gehoord. In dit handige document leer je meer over wat er allemaal komt kijken bij het kopen van een woning.

Heb je persoonlijk en deskundig advies nodig? Wij helpen je graag! We vergelijken alle hypotheekverstrekkers, leggen scenario's voor, lichten in heldere taal toe en jij neemt de beslissing. Zodat jij een hypotheek krijgt die perfect past bij jouw situatie, jouw wensen en jouw toekomstbeeld. Met uiteraard de beste voorwaarden en tegen een zo laag mogelijke rente.

- ✔ Oriënterend hypotheekgesprek is voor onze rekening!
- ✔ Erkende adviseurs met ervaring in iedere situatie
- ✔ Snel geregeld
- ✔ Advies met heldere uitleg
- ✔ Eerlijke en transparante berekeningen
- ✔ Betrokken en geïnteresseerd in jou!



WILLEMSSEN & WIJ

Hypotheeken, verzekeringen en financiële planning.

HYPOTHEKEN EN VERZEKERINGEN MET AANDACHT.

Vendelier 19, 3905 PB Veenendaal | 0318 - 52 27 21 | info@willemsenenwij.nl
Voor meer informatie bezoek eens onze website: www.willemsenenwij.nl

Onze dienstverlening



Ik wil mijn huis verkopen

Wij kennen uw wijk, uw straat en uw potentiële kopers. Hierdoor bepalen onze ervaren makelaars samen met u de optimale vraagprijs en realiseren wij aantoonbaar het beste verkoopresultaat.

- ✓ Sneller verkocht dan de gemiddelde verkoop
- ✓ Kleiner verschil tussen koopsom en vraagprijs dan de gemiddelde verkoop
- ✓ Lokale en landelijke dekking en marketing



Marloes van der Kolk
Makelaar RMT

☎ 0318 270 000

✉ vanderkolk@bmvmakelaars.nl



Ik wil een huis kopen

U staat op het punt een huis te kopen. Eén van de grootste aankopen in uw leven. Het kopen van een huis vereist deskundigheid, ervaring, een realistische blik en onafhankelijk advies. Daarom neemt u een aankoopmakelaar mee.

- ✓ Het in kaart brengen van uw woonwensen en het geven van een realistisch woonadvies
- ✓ Uw ideale huis eerder vinden, nog voordat deze op Funda staat
- ✓ Tijdig advies en raad op de juiste momenten



Roy Dillen
Makelaar K-RMT

☎ 06 42 09 94 52

✉ dillen@bmvmakelaars.nl



Erwin Broerma
Makelaar/Taxateur RMT

☎ 06 51 83 37 51

✉ broersma@bmvmakelaars.nl



Ik wil mijn huis laten taxeren

Bij de koop van een huis, een verbouwing of bij het oversluiten van uw hypotheek heeft u een taxatierapport nodig. Onze taxateurs kennen de regio en leveren een leesbaar, betrouwbaar en door alle partijen geaccepteerd taxatierapport.

- ✓ Objectief en betrouwbaar
- ✓ Taxatierapport binnen 5 werkdagen na opname van de woning
- ✓ Tegen een aantrekkelijk tarief!



Jorn Vlijm
Commercieel medewerker

☎ 0318 270 000

✉ vlijm@bmvmakelaars.nl

Klanttevredenheid

Alles naar wens geweest?
Laat een beoordeling achter op www.funda.nl



Verkoop gemiddelde

9,6

Op basis van 305 reviews



"Gewoon geweldig. No nonsens, altijd bereikbaar, snelle reactie bij vragen, goede informatie vooraf en 100% nakomen van toezeggingen. Een tien met een griffel!"

10 **De heer Schuurman**
Geschreven op 17 maart 2026

"Verkoop van de woning buitengewoon efficiënt en vlot afgehandeld. Zowel makelaar als binnendienst vriendelijk, geduldig en behulpzaam."

9,8 **Een funda gebruiker**
Geschreven op 18 januari 2026

Aankoop gemiddelde

9,6

Op basis van 53 reviews



Ons team



Marloes van der Kolk

Makelaar RMT

☎ 0318 270 000

✉ vanderkolk@bvmakelaars.nl



Jorn Vlijm

Commercieel medewerker woningmakelaardij

☎ 0318 270 000

✉ vlijm@bvmakelaars.nl



Roy Dillen

Makelaar K-RMT

☎ 06 42 09 94 52

✉ dillen@bvmakelaars.nl



Floor van Lent

Manager HR & Finance

☎ 0318 270 000

✉ vanlent@bvmakelaars.nl



Erwin Broerma

Makelaar/Taxateur RMT

☎ 06 51 83 37 51

✉ broersma@bvmakelaars.nl



Anouk Keurtjes

Marketingmedewerker

☎ 0318 270 000

✉ keurtjes@bvmakelaars.nl



Maarten Muller

Makelaar RMT

☎ 06 26 08 44 28

✉ muller@bvmakelaars.nl



Joost Bleijenberg

Nieuwbouwspecialist

☎ 06 50 28 16 75

✉ bleijenberg@bvmakelaars.nl

Wordt Wageningen uw nieuwe thuis?

Neem contact met ons op!

BMV Makelaars Arnhem-Noord

Sweerts de Landasstraat 27

6814 DA Arnhem

BMV Makelaars Arnhem-Zuid

Fortunastraat 37

6846 XZ Arnhem

 (026) 355 21 00

 wonen@bmvmakelaars.nl

BMV Makelaars Ede

Stationsweg 103

6711 PM Ede

 0318 270 000

 ede@bmvmakelaars.nl

www.bmvmakelaars.nl

