



**Voorende 16
Gorssel**





Scan mij!



Voorende 16, 7213 XZ, Gorssel

€ 565.000,- k.k.



- | | | | |
|-------------------|--------------------------|----------------|----------|
| ● Soort woning | Eengezinswoning | ● Energielabel | C |
| ● Woonoppervlakte | 154 m² | ● Kamers | 7 |

Meer weten over deze woning?

www.voorende16.nl

Kenmerken

Aanvaarding	In overleg
Bouwjaar	1964
Soort woning	Eengezinswoning
Soort bouw	Twee onder een kapwoning
Woonoppervlakte	154 m ²
Inhoud	564 m ³
Aantal kamers	7 kamers
Aantal slaapkamers	4 slaapkamers
Energielabel	C
Isolatie	Dakisolatie, Muurisolatie, Vloerisolatie, Gedeeltelijk dubbel glas, Voorzetramen
Verwarming	Cv ketel, Open haard
Warm water	Cv ketel
Parkeerfaciliteiten	Openbaar parkeren
Soort dak	Zadeldak

Onderhoud binnen	Goed
Onderhoud buiten	Goed
Permanente bewoning	Ja
Huidig gebruik	Woonruimte
Huidige bestemming	Woonruimte
Voorzieningen	Tv kabel, Buitenzonwering, Airconditioning, Schuifpui
Eigendom	Volle eigendom
Gemeente	Gorssel
Sectie	E
Perceelnummer	5686
Perceeloppervlakte	303 m ²



Omschrijving

Levensloopbestendig wonen in Gorssel:

Een kans als deze op het Voorende in Gorssel komt maar zelden voorbij: een zeer ruime levensloopbestendige 2-onder-1-kapwoning op een van de mooiste plekjes van het dorp.

Stelt u zich eens voor: u wordt wakker in de riante master bedroom met eigen badkamer en suite op de begane grond. U slaat de openslaande deuren open en de geur van bloeiende rozen en het gezang van vogels komt u tegemoet. Dit is geen vakantie, dit is uw nieuwe dagelijkse realiteit. Welkom in Gorssel.

Waarom dit uw volgende thuis is:

- Levensloopbestendig wonen: Dankzij de hoogwaardige uitbouw op de begane grond geniet u van een royale slaapkamer in direct contact met de tuin met aansluitend een zeer ruime badkamer. Ideaal voor wie comfort zoekt zonder direct trappen te hoeven lopen of simpelweg houdt van de luxe "tuinsuite" ervaring.
- Ruimte voor het hele gezin: Op de eerste verdieping bevinden zich nog eens drie volwaardige slaapkamers en een tweede badkamer. Perfect voor kinderen, logés of extra hobbyruimte. De zolder is slim ingericht als werkkamer. In een tijd van hybride werken is dit de ideale, rustige plek om ongestoord meters te maken, met uitzicht over de groene omgeving.
- Een weelderige tuin: De tuin is met liefde aangelegd en biedt een oase van privacy, met sfeervolle hoekjes, prachtige beplanting en een romantische sfeer die in elk seizoen betovert.
- Focus op de toekomst: recent werden de gevels geïsoleerd en werd hoogwaardig glas geplaatst.

Kortom, dit huis is uniek in zijn segment: het is de perfecte match voor zowel jonge gezinnen als senioren die niet in willen inleveren op ruimte in of om huis.

Kom het zelf ervaren. Voorende 16 wacht op u.

Het Voorende: Een verborgen parel in het groen

Het Voorende is niet zomaar een straat; het is een rustig hofje, omringd door volwassen groen en gekenmerkt door een gemoedelijke sfeer.

- Verkeersluw en veilig: Doordat het uitsluitend bestemmingsverkeer trekt, kunnen kinderen hier nog ouderwets op straat spelen en heerst er een ongekende stilte.
- Ruim opgezette percelen: De woningen in deze straat kenmerken zich door riante voortuinen en brede opritten, wat zorgt voor een ruim en groen straatbeeld.
- Perfecte ligging: U woont hier heerlijk beschut, maar bent toch binnen enkele minuten wandelen of fietsen in het kloppende hart van het dorp.



Gorssel: De parel van de Achterhoek

Wie eenmaal in Gorssel woont, wil er nooit meer weg. Het dorp biedt een zeldzame combinatie van mondaine allure en authentieke Achterhoekse gezelligheid.

Hier zijn de redenen waarom Gorssel zo onweerstaanbaar is:

Cultuur & Culinair Genieten

Gorssel is nationaal en internationaal op de kaart gezet door Museum MORE, het grootste museum voor modern realisme. Maar er is meer! De charmante Hoofdstraat biedt hoogwaardige boetieks, uitstekende horeca en fijne speciaalzaken (zoals het befaamde Gorssels Kaashuys en De Traiteur). Van een snelle cappuccino op een zonnig terras tot een uitgebreid culinair diner; Gorssel heeft het.

Natuur om de Hoek

Het dorp ligt ingeklemd tussen de majestueuze uiterwaarden van de rivier de IJssel en uitgestrekte bossen zoals de Gorsselse Heide.

- De IJsselvallei: Prachtig om langs te struinen in de vroege ochtenddauw.
- Bossen & landgoederen: U stapt de deur uit en voor u het weet wandelt of fietst u over schitterende zandpaden langs statige oude landgoederen.

Strategische Ligging

Gorssel biedt de perfecte balans tussen dorps wonen en stedelijke bereikbaarheid. U bevindt zich precies tussen de prachtige historische Hanzesteden Deventer en Zutphen. Binnen tien autominuten staat u in de reuring van de stad voor een avondje theater of uitgebreid winkelen, en via de nabijgelegen A1 bent u razendsnel verbonden met de rest van Nederland.

Samengevat: Wonen op het Voorende in Gorssel betekent dat u elke dag mag ontwaken in een lommerrijke, veilige omgeving, met luxe, cultuur en natuur binnen handbereik.

Meer informatie, foto's en sfeerimpressies zijn te vinden op de unieke woningwebsite: voorende16.nl.

Interesse in deze levensloopbestendige woning? Bel voor een afspraak met Getreuer Makelaars. Of schakel direct uw eigen NVM aankoopmakelaar in, adressen van collega NVM kantoren vindt u op Funda.nl.

GETREUER

MAKELAARS

**Heeft u interesse in
de woning?**

Plan een **bezichtiging**, bel **0570-516061**

En bekijk hier alvast de **woningwebsite**:
www.voorende16.nl

Foto's



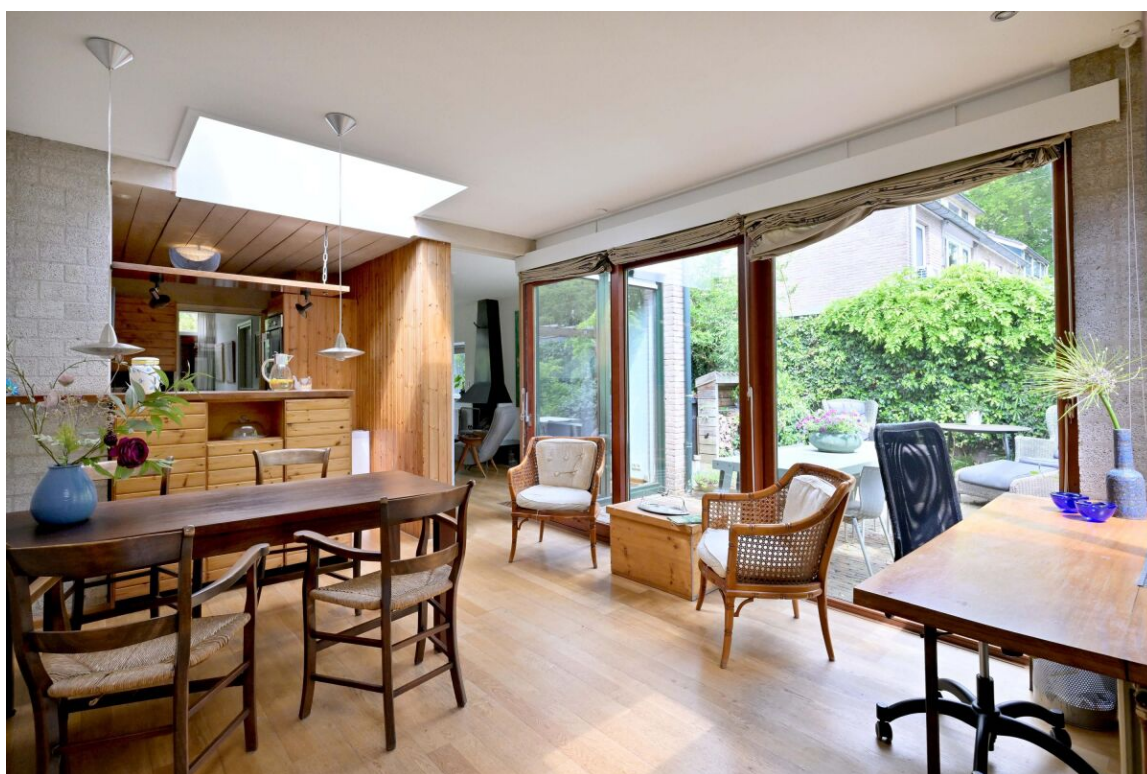

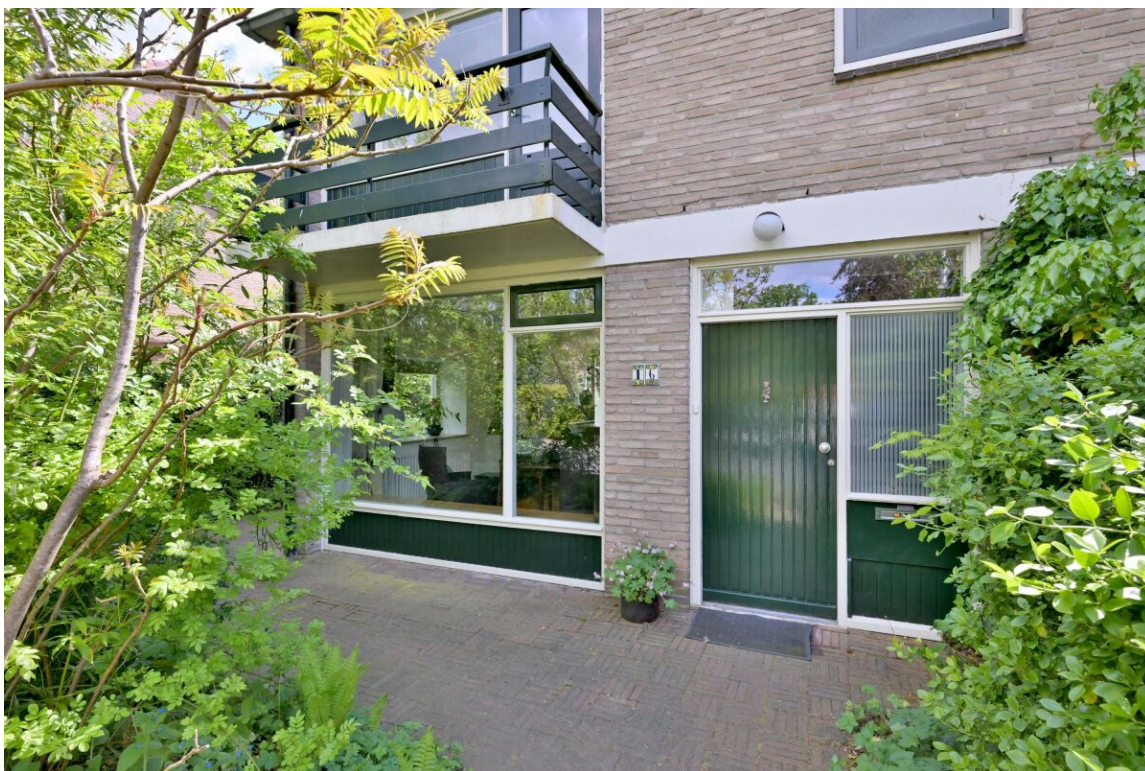













GETREUER

MAKELAARS







GETREUER

MAKELAARS





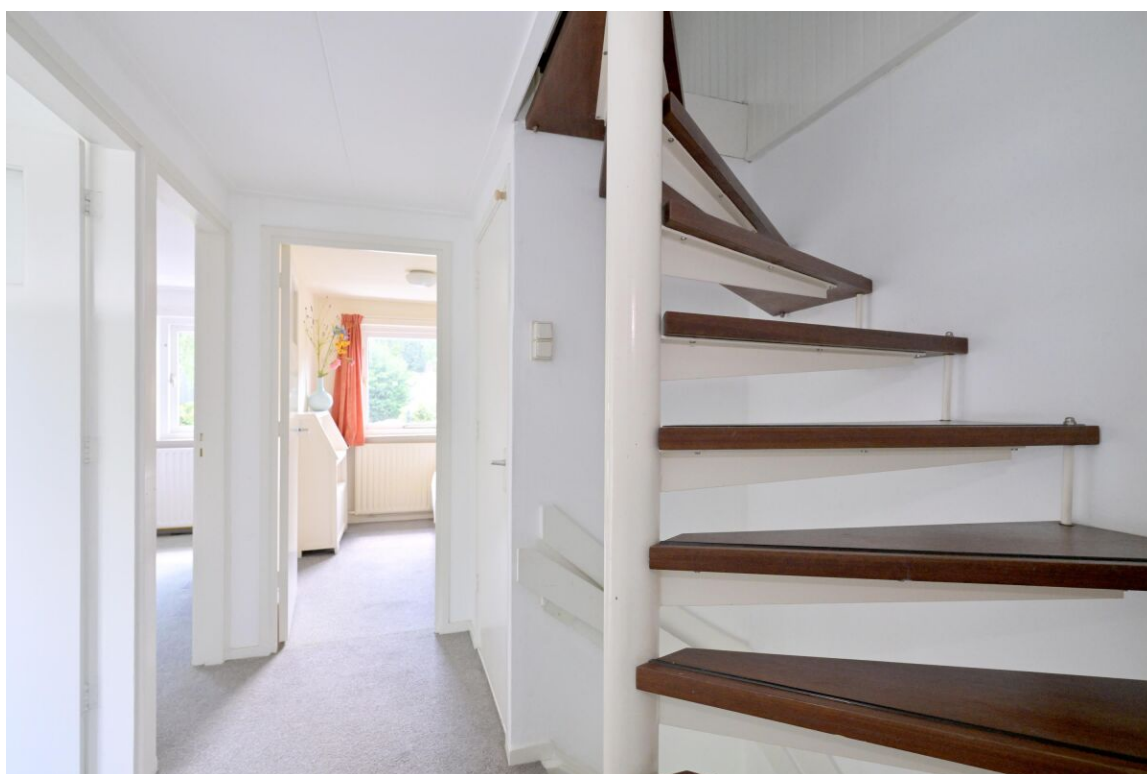

GETREUER

MAKELAARS











GETREUER

MAKELAARS



GETREUER

MAKELAARS

Vergroot je kans op succes!

Kies voor een NVM-aankoopmakelaar.



Zeker weten.



Plattegronden



Deze plattegronden zijn opgemaakt voor promotionele doeleinden en dienen ter indicatie.
Aan deze plattegronden kunnen geen rechten worden ontleend. - RegioLabel



Deze plattegronden zijn opgemaakt voor promotionele doeleinden en dienen ter indicatie.
Aan deze plattegronden kunnen geen rechten worden ontleend. - RegioLabel



Deze plattegronden zijn opgemaakt voor promotionele doeleinden en dienen ter indicatie.
Aan deze plattegronden kunnen geen rechten worden ontleend. - RegioLabel

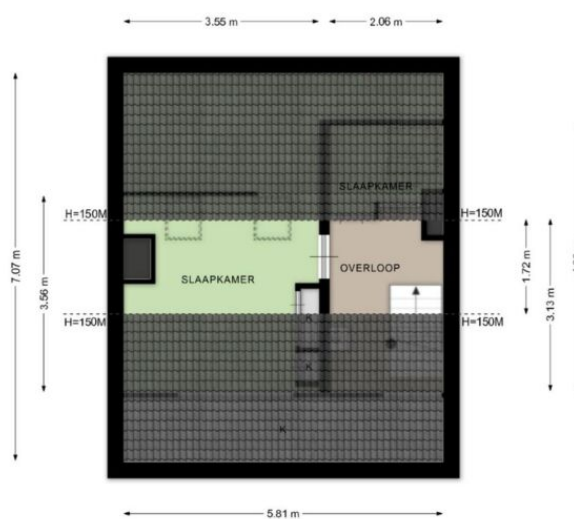

Deze plattegronden zijn opgemaakt voor promotionele doeleinden en dienen ter indicatie.
Aan deze plattegronden kunnen geen rechten worden ontleend. - RegioLabel

Kadastrale kaart

Kadastrale kaart

Uw referentie: Voorende 16



<p>12345 25</p> <p>— Vastgestelde kadastrale grens — Voorlopige kadastrale grens — Administratieve kadastrale grens — Bebouwing</p> <p>Voor een eensluidend uittreksel, geleverd op 1 september 2025 De bewaarder van het kadaster en de openbare registers</p>	<p>Schaal 1: 500</p> <p>Kadastrale gemeente Gorssel Sectie E Perceel 5686</p> <p>Aan dit uittreksel kunnen geen betrouwbare maten worden ontleend. De Dienst voor het kadaster en de openbare registers behoudt zich de intellectuele eigendomsrechten voor, waaronder het auteursrecht en het databankenrecht.</p>	
---	---	---

Lijst van zaken

Blijft achter Gaat mee Ter overname N.v.t

Woning

Interieur

Verlichting, te weten:

- Inbouwspots/dimmers	X		
- Opbouwspots/armaturen/lampen/dimmers	X		
- Losse (hang)lampen		X	
-			X
-			X

(losse) kasten, legplanken, te weten:

- Boekenkast op maat gemaakt woonkamer voorzijde	X		
- Inbouwkast doorloop voor/achterkamer	X		

Raamdecoratie/zonwering binnen, te weten:

- Gordijnrails	X		
- Gordijnen	X		
- Overgordijnen			X
- Vitrages			X
- Rolgordijnen	X		
- Lamellen			X
- Jaloezieen	X		
- (losse) horren/rolhorren	X		
-			X
-			X

Vloerdecoratie, te weten:

- Vloerbedekking	X		
- Parketvloer	X		
- Houten vloer(delen)	X		

- Laminaat		X
- Plavuizen	X	
-		X
-		X
(voorzet) openhaard met toebehoren	X	
Allesbrander		X
Houtkachel		X
(gas)kachels		X
Designradiator(en)	X	
Radiatorafwerking		X
Overige, te weten:		
- Spiegelwanden	X	
- Schilderij ophangstelsysteem		X
- Lambrisering bovenverdieping	X	
-		X
-		X
-		X

Keuken

Keukenblok (met bovenkasten)	X	
Keuken (inbouw)apparatuur, te weten:		
- Kookplaat	X	
- (gas) fornuis		X
- Afzuigkap	X	
- Magnetron		X
- Oven		X
- Combi-oven/combimagnetron		X
- Koelkast	X	
- Vriezer		X
- Koel-vriescombinatie		X
- Vaatwasser	X	

- Quooker	X
- Koffiezetapparaat	X
-	X
-	X

Keukenaccessoires, te weten:

-	X
-	X
-	X
-	X
-	X
-	X
-	X
-	X
-	X

Sanitair/sauna

Toilet met de volgende toebehoren:

- Toilet	X
- Toilettrolhouder	X
- Toiletborstel(houder)	X
- Fontein	X
-	X
-	X

Badkamer met de volgende toebehoren:

- Ligbad	X
- Jacuzzi/whirlpool	X
- Douche (cabine/schermb)	X
- Stoomdouche (cabine)	X
- Wastafel	X
- Wastafelmeubel	X
- Planchet	X
- Toiletkast	X

- Toilet	X	
- Toiletrolhouder	X	
- Toiletborstel(houder)		X
-		X
-		X
Sauna met toebehoren		X
		X

Exterieur/Installaties/Veiligheid/Energiebesparing

Schotel/antenne		X
Brievenbus	X	
Kluis		X
(voordeur)bel	X	
Alarminstallatie		X
(veiligheids)sloten en overige inbraakpreventie	X	
Rookmelders	X	
(klok)thermostaat	X	
Airconditioning	X	

Warmwatervoorziening, te weten:

- Cv-installatie	X	
- Boiler	X	
- Geiser		X
-		X
-		X
-		X
Screens		X
Rolluiken		X
Zonwering buiten		X
Elektrisch zonnescherm terras	X	
Inzetbare zonneschermen ramen zolderverdieping 2x	X	

Hordeur schuifdeur eetkamer	X		
Isolatievoorzieningen (voorzetramen/radiatorfolie etc.), te weten:			
- 1 x voorzetraam bovenverdieping	X		
-			X
Telefoonaansluiting/internetaansluiting	X		
Veiligheidsschakelaar wasautomaat			X
Waterslot wasautomaat			X
Zonnepanelen			X
Oplaadpunt elektrische auto			X
			X
			X

Blijft achter Gaat mee Ter overname N.v.t

Tuin

Inrichting

Tuinaanleg/bestrating	X		
Beplanting	X		
Enkele planten in overleg			X

Verlichting/Installaties

Buitenverlichting	X		
Tijd- of schemerschakelaar/bewegingsmelder	X		
			X

Bebouwing

Tuinhuis/buitenberging	X		
Kasten/werkbank in tuinhuis/berging		X	
(broei)kas			X
Aanrecht buitenzijde berging	X		
Houthok aan pad	X		

Overig

Overige tuin, te weten:

- (sier)hek				X
- Vlaggenmast(houder)	X			
- Houten opslagruimte				X
- Planken in de berging en waskamer	X			

Overig

	Ja	Nee	Gaat mee	Moet worden overgenomen
Zijn er zaken die geen eigendom zijn van verkoper omdat er sprake is van een leasecontract of huurcontract. zo ja, neemt verkoper de zaak mee of wordt het betreffende contract overgenomen?				
- Cv		X		
- Boiler		X		
- Zonnepanelen		X		
-		X		
-		X		
-		X		
-		X		
Bijlage(n) over te nemen contracten:				
- Contract bijlage 1		X		
- Contract bijlage 2		X		

Vragenlijst

Bijzonderheden

Vraag	Antwoord
Zijn er nadat u het perceel in eigendom hebt gekregen nog andere, eventuele aanvullende notariële of onderhandse akten opgesteld met betrekking tot het perceel?	Nee
Zijn er mondelinge of schriftelijke afspraken gemaakt over aangrenzende percelen?	Nee
Wijken de huidige terreinafscheidingen af van de kadastrale eigendomsgrenzen?	Nee
Is een gedeelte van de woning, schuur, garage of schutting gebouwd op grond van de burens of andersom?	Nee
Heeft u grond van derden in gebruik?	Nee
Rusten er 'bijzondere lasten en beperkingen' op de woning en/of het perceel?	Nee
Is de wet voorkeursrecht gemeenten van toepassing?	Nee
Is er een anti-speculatiebeding en/of zelfbewoningsplicht van toepassing op de woning?	Nee
Is er sprake van een beschermd stads- of dorpsgezicht of loopt er een procedure tot aanwijzing daartoe?	Nee
Is er sprake van een gemeentelijk-, provinciaal-of rijksmonument of loopt er een procedure tot aanwijzing daartoe?	Nee
Is er volgens het bestemmingsplan sprake van een beeldbepalend of karakteristiek object?	Nee
Is er sprake (geweest) van ruilverkaveling?	Nee
Is er sprake van onteigening?	Nee
Is de woning of de grond geheel of gedeeltelijk verhuurd of bij anderen in gebruik?	Nee

Is er over de woning een geschil/procedures gaande, al dan niet bij de rechter, huurcommissie of een andere instantie?	Nee
Is er bezwaar gemaakt tegen de waardebeschikking woz?	Nee
Zijn er door de overheid of nutsbedrijven verbeteringen of herstellingen voorgeschreven of aangekondigd die nog niet naar behoren zijn uitgevoerd?	Nee
Zijn er in het verleden subsidies of premies verstrekt die bij verkoop van de woning voor een deel kunnen worden teruggevorderd?	Nee
Is de woning onbewoonbaar verklaard of in het verleden ooit onbewoonbaar verklaard geweest?	Nee
Is er bij verkoop sprake van een omzetbelastingheffing?	Nee
Hoe gebruikt u de woning nu?	Woonhuis
Is dat gebruik volgens de gemeente toegestaan?	Ja

Gevels

Vraag	Antwoord
Is er sprake (geweest) van vochtdoorslag of aanhoudend vochtige plekken op de gevels?	Nee
Zijn er (gerepareerde) scheuren/beschadigingen in/aan de gevels aanwezig?	Nee
Zijn de gevels tijdens de bouw geïsoleerd?	Nee
Zo nee, zijn de gevels daarna (deels) geïsoleerd?	Ja
Zo ja, wanneer heeft de isolatie van de gevels plaatsgevonden en met welk isolatiemateriaal?	Uitbouw is geïsoleerd. oorspronkelijk woonhuis is nageïsoleerd - september 2022
Heeft u een certificaat of bewijs van het na-isoleren?	Ja
Is er sprake van volledige isolatie?	Ja
Zijn de gevels ooit gereinigd?	Niet bekend

Daken

Vraag	Antwoord
Hoe oud zijn de daken ongeveer? platte daken:	Uitbouw eetkamer en slaapkamer - circa 2018 vernieuwd
Overige daken:	Schuine daken zo oud als huis.
Heeft u last van daklekkages (gehad)?	Ja
Zo ja, waar?	In slaapkamer begane grond kleine lekkage (2026) geweest en hersteld.
Zijn er in het verleden gebreken geconstateerd aan de dakconstructie zoals scheve, doorbuigende, krakende, beschadigde en/of aangetaste dakdelen?	Nee
Heeft u het dak al eens (gedeeltelijk) laten vernieuwen c.q. laten repareren?	Ja
Zo ja, welk (gedeelte van het) dak en waarom?	Platte daken 2018
Is het dak tijdens de bouw geïsoleerd? platte daken:	Ja
Overige daken:	Nee
Overige daken:	Ja
Zo ja, wanneer heeft de isolatie plaatsgevonden en met welk isolatiemateriaal?	Glaswol isolatie - datum niet bekend
Heeft u een certificaat of bewijs van het na-isoleren?	Nee
Is er sprake van volledige isolatie? platte daken:	Ja
Overige daken:	Ja
Zijn de regenwaterafvoeren lek of verstopt?	Nee
Zijn de dakgoten lek of verstopt?	Nee

Kozijnen, ramen en deuren

Vraag	Antwoord
Van welk materiaal zijn de buitenkozijnen gemaakt?	Hout
Wanneer zijn de buitenkozijnen, ramen en deuren voor het laatst geschilderd?	Circa 2023
Is dit gebeurd door een erkend schildersbedrijf?	Nee
Zo ja, door wie?	Goeie schilder - naam bij verkoper bekend
Functioneren alle scharnieren en sloten?	Ja
Zijn voor alle afsluitbare deuren, ramen etc. sleutels aanwezig?	Ja
Is er sprake van isolerende beglazing?	Ja
Zo ja, welk type glas?	Begane grond: 2023 hr++ en triple glas boven: dubbel glas, enkel glas en voorzet ramen
Is er sprake van isolerende beglazing in de gehele woning?	Nee
Zo nee, welke ramen zijn niet geïsoleerd?	Deels boven
Is er bij de isolerende beglazing sprake van condensvorming tussen het glas?	Nee
Zo ja, waar?	Niet bekend

Vloeren, plafonds en wanden

Vraag	Antwoord
Is er sprake (geweest) van vochtdoorslag of optrekkend vocht op de vloeren, plafonds en/of wanden?	Nee
Is er sprake (geweest) van schimmelvorming op de vloeren, plafonds en/of wanden?	Nee
Zijn er (gerepareerde) of (verborgen) scheuren en/of beschadigingen in/aan vloeren, plafonds en/of wanden aanwezig?	Nee
Hebben zich in het verleden problemen voorgedaan met de afwerkingen?	Ja
Zo ja, waar?	Eén vloertegel in gang zit los.
Is er sprake (geweest) van gebreken aan de vloerconstructie, zoals scheve, doorbuigende, krakende, beschadigde en/of aangetaste vloerdelen?	Nee
Is er sprake van vloerisolatie?	Nee
Zo ja, wanneer heeft de isolatie van de vloer plaatsgevonden en met welk isolatiemateriaal?	Uitbouw met slaapkamer/badkamer/berging wel voorzien van vloerisolatie.
Heeft u een certificaat of bewijs van het na-isoleren?	Nee
Is er sprake van volledige isolatie?	Nee
Zo nee, welke delen zijn er niet geïsoleerd?	Begane grondvloer woonkamer en eetkamer.

Fundering, kruipruimte en kelder

Vraag	Antwoord
Is er sprake (geweest) van gebreken aan de fundering?	Nee
Is de kruipruimte toegankelijk?	Ja
Is de kruipruimte droog?	Ja
Zo nee of meestal, toelichting:	Kruipluik in keuken.
Is de grondwaterstand in de afgelopen jaren waarneembaar gewijzigd of is er sprake van wateroverlast geweest?	Nee

Installaties

Vraag	Antwoord
Wat voor warmte-installatie(s) is/zijn er aanwezig in de woning?	Cv-ketel 2x
Is/zijn de installatie(s) eigendom?	Ja
Merk van de installatie(s):	Remeha beneden remeha boven
Op welke datum is/zijn deze installatie(s) voor het laatst onderhouden?	17 oktober 2024
Is het onderhoud uitgevoerd door een erkend bedrijf?	Ja
Zo ja, door wie?	Feenstra verwarming apeldoorn
Zijn er de afgelopen tijd zaken opgevallen ten aanzien van de installatie(s)?	Nee
Zijn er radiatoren die niet warm worden?	Nee
Zijn er radiatoren of (water)leidingen die lekken?	Nee
Zijn er radiatoren of (water)leidingen die ooit zijn bevroren?	Nee
Heeft u vloerverwarming in de woning?	Ja
Zo ja, betreft dit elektrische vloerverwarming, vloerverwarming met warm water of anders? elektrisch:	Nee

Warm water:	Ja
Overig, namelijk	N.v.t.
Waar bevindt zich de elektrische vloerverwarming?	N.v.t.
Waar bevindt zich de vloerverwarming met warm water?	Slaapkamer en badkamer op begane grond
Waar bevindt zich de overige vloerverwarming?	N.v.t.
Zijn er vertrekken die niet (goed) warm worden?	Nee
Heeft de woning zonnepanelen die uw eigendom zijn?	Nee
In welk jaar zijn voor het laatst de aanwezige schoorsteenkanalen/rookgasafvoeren geveegd/gereinigd?	Open haard waarschijnlijk 2024 geveegd. werd jaarlijks geveegd.
Wanneer heeft u de aanwezige schoorsteenkanalen voor het laatst gebruikt?	April 2025
Is de trek van aanwezige schoorsteenkanalen goed?	Ja
Zijn er onderdelen van de elektrische installatie vernieuwd?	Ja
Zo ja, wanneer en welke onderdelen?	Met werkzaamheden uitbouw
Zijn er gebreken aan de elektrische installatie?	Nee
Is er een laadpaal aanwezig voor een elektrische auto?	Nee
Is er mechanische ventilatie of een soortgelijk systeem aanwezig?	Nee
Is er een domoticsysteem of een soortgelijk systeem aanwezig?	Nee
Zijn er rookmelders op iedere verdieping aanwezig?	Ja
Zo ja, hoe oud zijn de rookmelders ongeveer?	Deels 2026

Sanitair, riolering en keuken

Vraag	Antwoord
Zijn er beschadigingen aan wastafels, douche, bad, toiletten, gootstenen en kranen?	Nee
Hoe oud is de badkamer ongeveer?	Badkamer beneden 2013 boven: retro
Lopen de afvoeren van wastafels, douche, bad, toiletten, gootstenen en kranen goed door?	Ja
Zo nee, welke niet?	Keukenafvoer is wel wat traag.
Is de woning aangesloten op het gemeentelijke riool?	Ja
Zijn er gebreken (geweest) aan de riolering, zoals breuken, stankoverlast, lekkages, etc.?	Nee
Is er een andere voorziening, zoals een septictank, beerput of dergelijk aanwezig?	Nee
Van welk jaar dateert de keukenopstelling ongeveer?	1980
Functioneert alle inbouwapparatuur?	Ja
Heeft u een kokend water kraan?	Nee

Diversen

Vraag	Antwoord
Wat is het bouwjaar van de woning?	1964
Zijn er asbesthoudende materialen in/op de woning/ bijgebouw(en) aanwezig?	Ja
Zo ja, welke en waar?	Dakbeschot woonhuis
Blijft er in de woning zeil achter, al dan niet vastgelijmd, dat is aangeschaft tussen 1955 en 1982?	Nee
Is er sprake van loden leidingen in de woning?	Nee
Is er een japanse duizendknoop aanwezig in de tuin?	Nee

Is er in puin/asbest afval in de grond/tuin aanwezig?	Nee
Heeft u elders lekkages gehad?	Nee
Is de grond verontreinigd?	Niet bekend
Is er een olietank aanwezig of aanwezig geweest?	Nee
Is er sprake van overlast door ongedierte in of (rond)om de woning?	Nee
Is de woning aangetast door houtworm, boktor, ander ongedierte of zwam?	Nee
Is er sprake van chlorideschade (betonrot)?	Nee
Zo ja, waar?	Niet bekend
Hebben er verbouwingen en/of bijbouwingen plaatsgevonden in en/of om de woning?	Ja
Zo ja, welke ver-/bijbouwingen?	1980 eetkamer 2013 extra uitbouw op begane grond.
Zijn er verbouwingen of uitbreidingen uitgevoerd zonder omgevingsvergunning (voorheen bouwvergunning)?	Nee
Is er sprake van glasvezel internet?	Ja
Bent u in het bezit van een definitief energieprestatiecertificaat/energielabel?	Ja
Zo ja, welke label?	C

Vaste lasten

Vraag	Antwoord
Wat is de woz-waarde?	528000,00
Peiljaar?	1-1-2025 (belastingjaar 2026)
Heeft u alle gemeentelijke belastingen die u verschuldigd bent al betaald?	Ja
Zijn er variabele bedragen voor gemeenschappelijke poorten, inritten of terreinen?	Nee
Heeft u, om in de straat te parkeren, een parkeervergunning nodig?	Nee

Garanties

Vraag	Antwoord
Zijn er lopende onderhoudscontracten en/of garantieregelingen overdraagbaar aan de koper?	Nee

Nadere informatie

Vraag	Antwoord
Zijn er lopende onderhoudscontracten en/of garantieregelingen overdraagbaar aan de koper?	Nee

Zie jij jezelf hier al wonen?

**Is dit jouw droomwoning?
Wacht dan niet te lang om
contact op te nemen voor de
vervolgstappen.**

Scan de QR-code
voor meer
informatie!

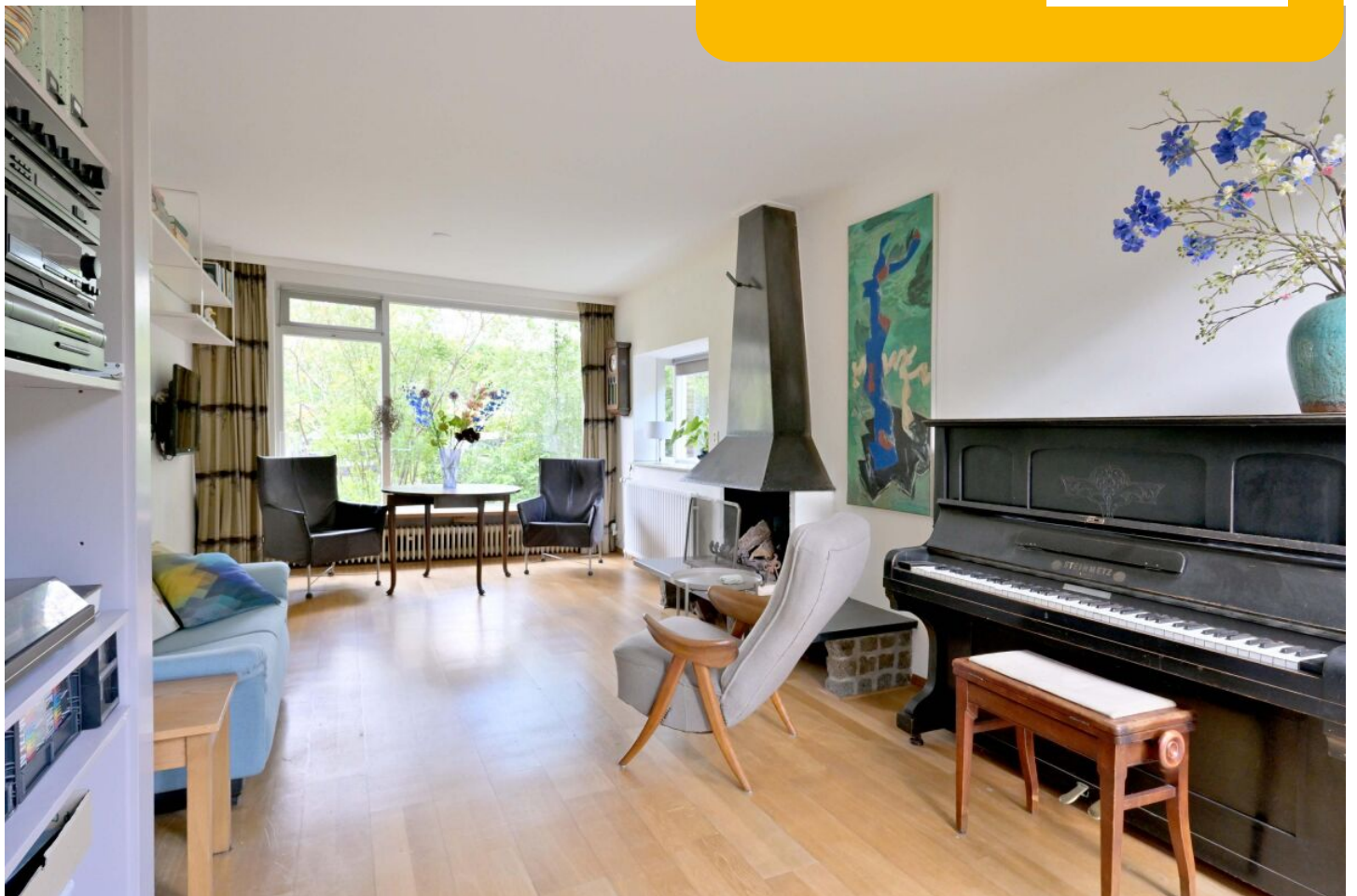

www.getreuer.nl



ALGEMENE INFORMATIE

Onderzoeksplicht van de koper

Voordat u een bod uitbrengt op een woning, gaan wij er vanuit dat u onderzoek heeft verricht naar alle aspecten die in het algemeen en voor u in het bijzonder van belang zijn bij het nemen van een beslissing een woning te kopen. Denk hierbij aan:

- Het bestuderen van de informatie, welke u door ons is aangeboden
- Het inwinnen van informatie bij de gemeente
- Onderzoek verrichten naar uw financiële mogelijkheden

U kunt voor uw onderzoek ook gebruik maken van de volgende stukken, welke bij ons op kantoor ter inzage liggen:

- Eigendomsbewijs van de woning (aan elke onroerende zaak kunnen bijzondere bepalingen verbonden zijn, dit noemt met ook wel erfdiensbaarheden. Deze worden overgedragen wanneer er een nieuwe eigenaar komt en dit wordt gewoonlijk vastgelegd in het eigendomsbewijs). Een voorbeeld van een erfdiensbaarheid is het "recht van overpad"; dit houdt in dat meerdere eigenaren gebruik maken van een pad, dat bijvoorbeeld achter de woningen langsloopt. Het eigendom hiervan wordt gedeeld door alle eigenaren die gebruik maken van dit pad.
- Kadastraal uittreksel en kaart

Bij appartementen zijn er aanvullende stukken aanwezig:

- Akte van splitsing (hierin staat vastgelegd hoe een appartementcomplex is opgesplitst in de verschillende appartementen)
- Reglement van splitsing
- Statuten van de Vereniging van Eigenaren (o.a. balans, notulen)
- Huishoudelijk reglement

Een bod uitbrengen

Biedingen kunt u mondeling aan ons doorgeven, maar het is verstandig een bieding schriftelijk te bevestigen. Wanneer u een bod uitbrengt is het belangrijk de volgende zaken te vermelden:

- De geboden koopsom
- De datum van aanvaarding
- Eventuele overname van roerende zaken
- Eventuele ontbindende voorwaarden (b.v. voorbehoud voor financiering)

Indien u een ontbindende voorwaarde voor financiering wenst op te nemen, dient bij het bod te worden aangegeven tot welk bedrag een hypotheek nodig is. Een ontbindende voorwaarde voor financiering geeft u dan meestal zo'n vier weken de tijd om uw financiering te regelen. Over deze ontbindende voorwaarde dienen partijen het wel eens te zijn vóór de (mondelinge) verkoop.



Belangrijk! Een verkoop komt alleen tot stand, indien overeenstemming is bereikt over alle hierboven genoemde zaken. Verkoper behoudt zich nadrukkelijk het recht voor de woning te gunnen aan de gegadigde van zijn keuze. De gemaakte afspraken worden schriftelijk bevestigd in de koopakte. De koopakte wordt bindend na het verstrijken van de 3 dagen bedenktijd!

Schriftelijkheidsvereiste

Sinds september 2003 moet de koop van een woonhuis schriftelijk worden aangegaan indien de koper een particulier is. Deze regel brengt mee dat enkel mondelinge overeenstemming de particuliere koper niet bindt zolang die overeenstemming niet schriftelijk is vastgelegd. Een verkoper kan zich op het schriftelijkheidsvereiste beroepen om onder de mondeling bereikte overeenstemming uit te komen. Op 9 december 2011 heeft de Hoge Raad uitgesproken dat ook een verkoper niet gebonden is aan een louter mondelinge overeenstemming.

Waarborgsom

Tenzij anders afgesproken zal in de koopakte worden opgenomen dat de koper na het tot stand brengen van de overeenkomst, op korte termijn een waarborgsom zal storten op de rekening van de notaris van zijn/haar keuze voor een bedrag van 10 % van de koopsom. De waarborgsom kan worden vervangen door een bankgarantie, welke verstrekt kan worden door een Nederlandse bankinstelling.

Bieding

Als u een bod wilt uitbrengen, kunt u het beste eerst contact opnemen met ons kantoor om de diverse bijzonderheden van het biedproces bij onroerende zaken te bespreken. Indien er meerdere gegadigden zijn voor een object, behoudt de verkoper zich het recht voor om tot een besloten biedsysteem over te gaan.

Koopakte

De koopakte zal door ons kantoor worden opgemaakt volgens de modelkoopakte, opgesteld door de Nederlandse Vereniging van Makelaars in onroerende zaken en vastgoeddeskundigen (NVM), de Consumentenbond en de Vereniging Eigen Huis.

Asbestclausule

Indien het een woning met een bouwjaar voor 1993 betreft is de mogelijkheid aanwezig dat de woning asbest bevat. In de koopovereenkomst zal dan ook standaard een asbestclausule worden toegevoegd.

Ouderdomsclausule

Het is de koper bekend van welk bouwjaar de onroerende zaak dateert. De eisen die aan de bouwkwaliteit gesteld mogen worden, kunnen bij oudere woning aanzienlijk lager liggen dan bij nieuwe woningen. Het geheel of ten dele ontbreken van één of meer eigenschappen van de onroerende zaak voor normaal en bijzonder gebruik en het eventueel anderszins niet beantwoorden van de zaak aan de overeenkomst komt voor rekening en risico van de koper. In de koopovereenkomst zal dan ook standaard een ouderdomsclausule worden toegevoegd.



Annemijn

Amber

Erwin

Lisette

Is dit de woning waar u graag zou willen wonen?

Dan volgt nog de spannende zoektocht naar een passende financiering. Want niet de koop van een huis is de belangrijkste financiële beslissing in uw leven, dat is het afsluiten van een hypotheek.

In die zoektocht is een betrouwbare hypotheekadviseur met ruime ervaring in het vak van doorslaggevend belang. Een Erkend Hypothecair Planner kijkt veel verder dan alleen naar de laagste hypotheekrente. Een hypotheek moet namelijk passen bij uw huidige persoonlijke en financiële situatie, maar bovenal ook toekomstbestendig zijn.

Al geruime tijd werken wij naar volle tevredenheid samen met Michel van Malkenhorst van De Hypotheekshop Deventer-centrum. Een hypotheekadviseur die onze werkwijze deelt: persoonlijk, betrokken en deskundig. Wij kunnen u dan ook van harte aanraden om met De Hypotheekshop contact op te nemen voor een vrijblijvend gesprek!



Hypotheek adviseur:

Michel van Malkenhorst

Hypotheekshop Deventer-centrum

Kazernestraat 2

7411 CJ Deventer

T: 0570 – 572 209

E: deventer737@hypotheekshop.nl

W. hypotheekshop.nl/deventercentrum

Voor meer informatie of een vrijblijvend gesprek verwijzen wij u graag naar Michel van Malkenhorst.

PS: Een afspraak inplannen kan eenvoudig via de website.

Met vriendelijke groet,

Getreuer Makelaars

De makelaar die weet
wat er in de regio speelt.

0570 - 51 60 61



www.getreuer.nl

