

AVT | WONEN

Veeteeltstraat 23 Amsterdam

WELKOM THUIS!



Vraagprijs
€685.000,00



Benieuwd
naar deze
woning?
**Kijk snel
verder!**

avtmakelaars.nl

020 3144469 / 0294 752012
info@avtmakelaars.nl

AVT | MAKELAARS
VAN HUIS UIT GEDREVEN

KENMERKEN

Soort	bovenwoning
Type	appartement
Kamers	4
Slaapkamers	3
Woonoppervlakte	99 m²
Inhoud	327 m³
Bouwjaar	1924
Verdiepingen	3
Energielabel	C
Verwarming	c.v.-ketel, vloerverwarming
Isolatie	gedeeltelijk dakisolatie, dubbel glas, voorzetramen

DE VERKOPER VERTELT

"We hebben hier met veel plezier gewoond. Wat dit huis voor ons zo fijn maakt, is vooral het licht. Omdat het een hoekwoning is, voelt het huis altijd ruim en open aan en heb je op ieder moment van de dag wel ergens zon in huis.

De openslaande deuren naar de balkons — zowel in de woonkamer als in de slaapkamer — maken dat buiten echt onderdeel wordt van het huis. In de zomer zetten we ze eigenlijk de hele dag open. Daarnaast gaan we de keuken missen, tijdens onze zoektocht naar een nieuwe woning zijn we een keuken met zo veel opberg- en werkruimte en goede apparatuur niet tegengekomen. Het is een hele fijne plek om te koken en gezellige avondjes met vrienden door te brengen. Als laatste natuurlijk de ruime open zolder met klassieke balken die wij hebben gebruikt als muziek-, studeer-, en logeerkamer.

Wat daarnaast veel verschil maakt, zijn de burens en de buurt. Het voelt hier een beetje als een dorp: mensen kennen elkaar, zeggen gedag en er worden leuke dingen georganiseerd zoals een Kerstmarkt en Koningsdag. Tegelijkertijd ben je met de tram of bus ook zo in de stad, en ben je met de auto onmiddellijk eruit, wat het voor ons de perfecte combinatie maakt."





















KADASTER & LOCATIE

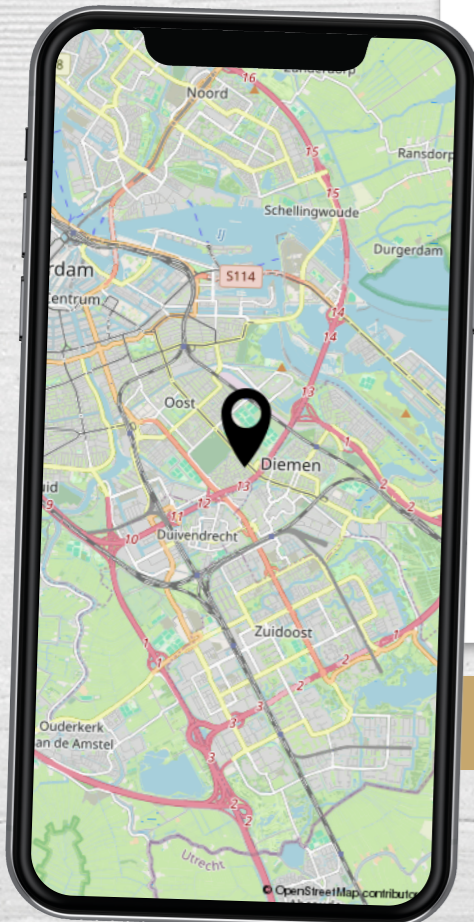

Veeteeltstraat 23 Amsterdam

PLATTEGROND

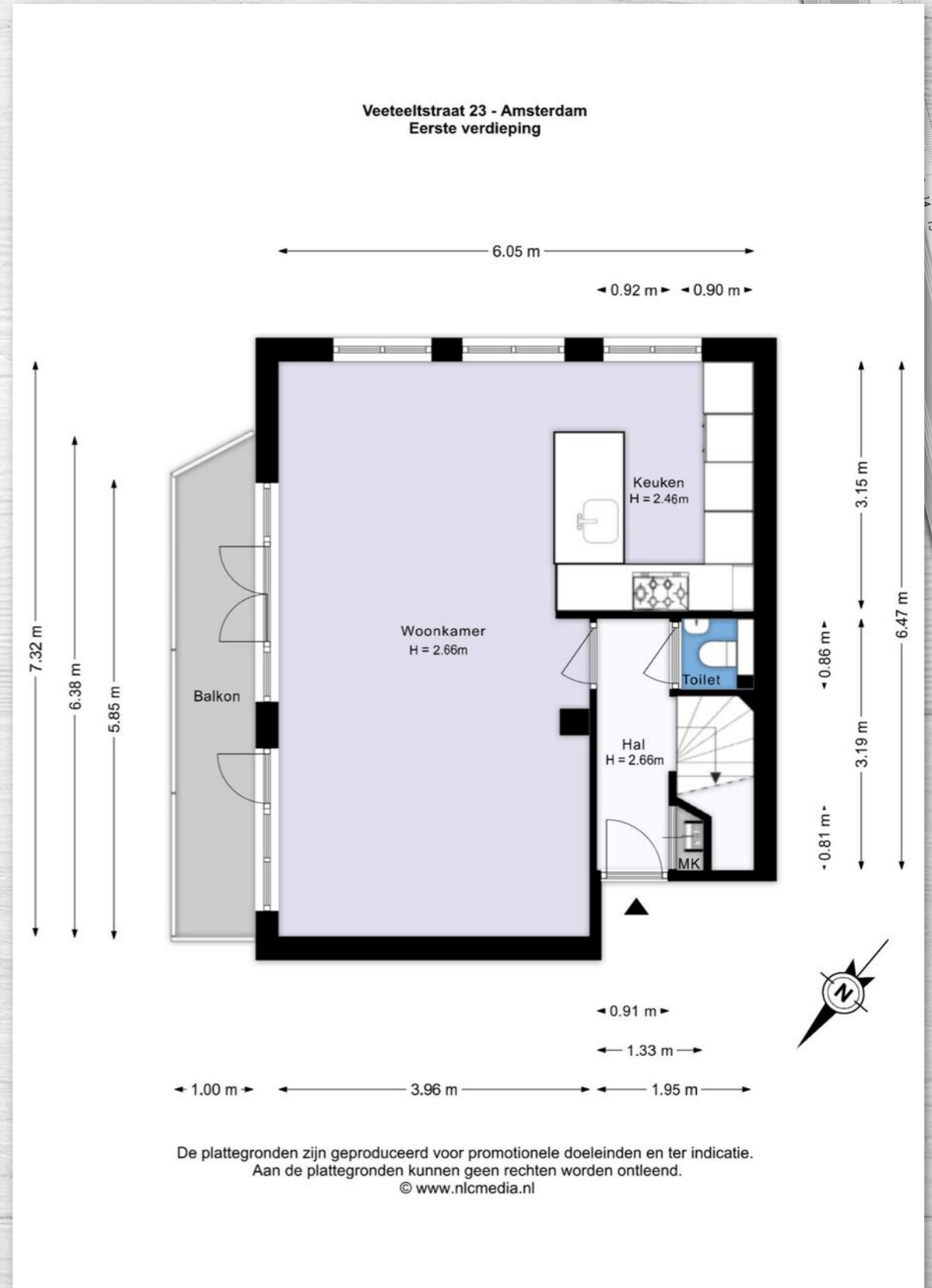

PLATTEGROND

PLATTEGROND

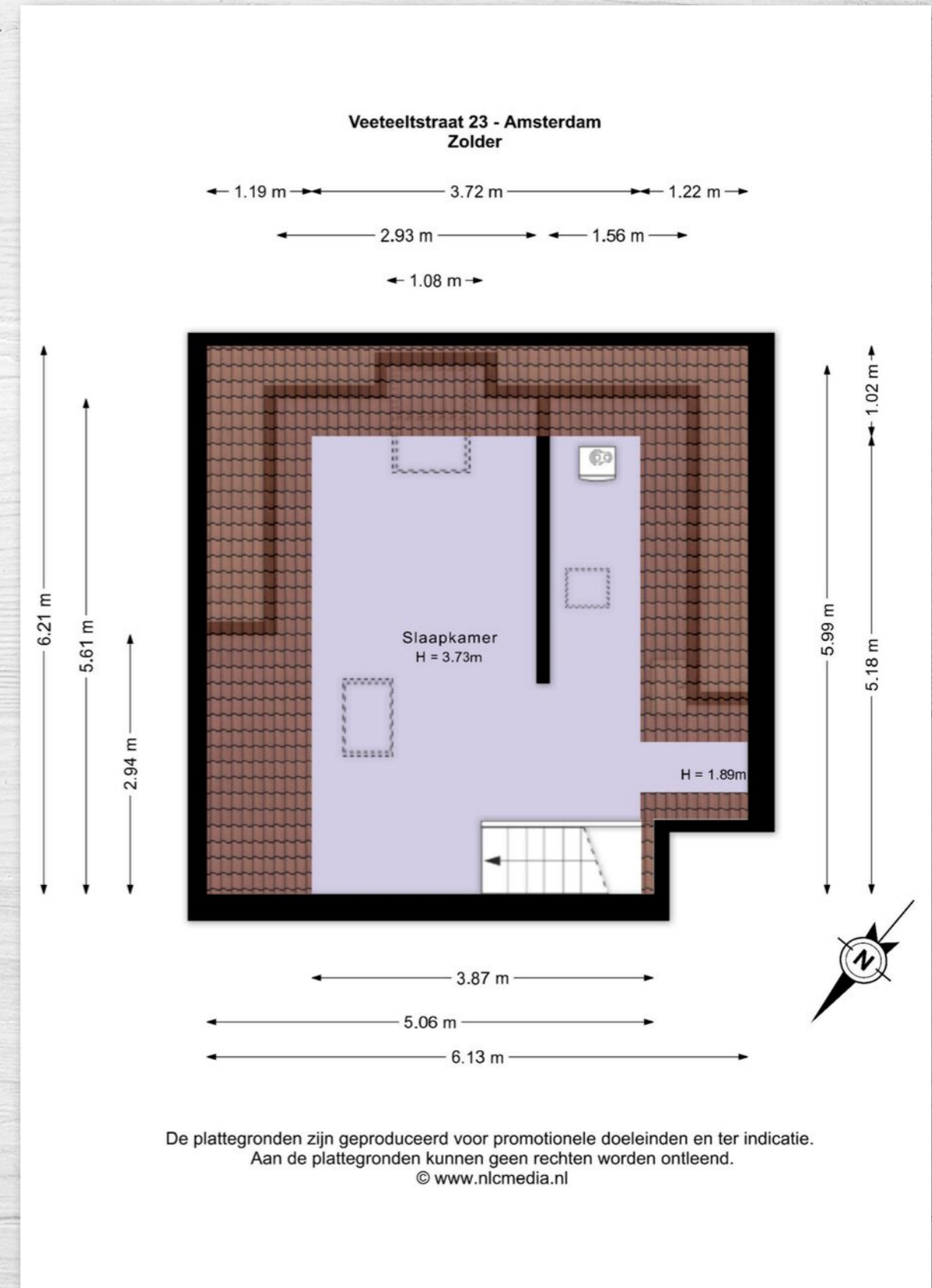
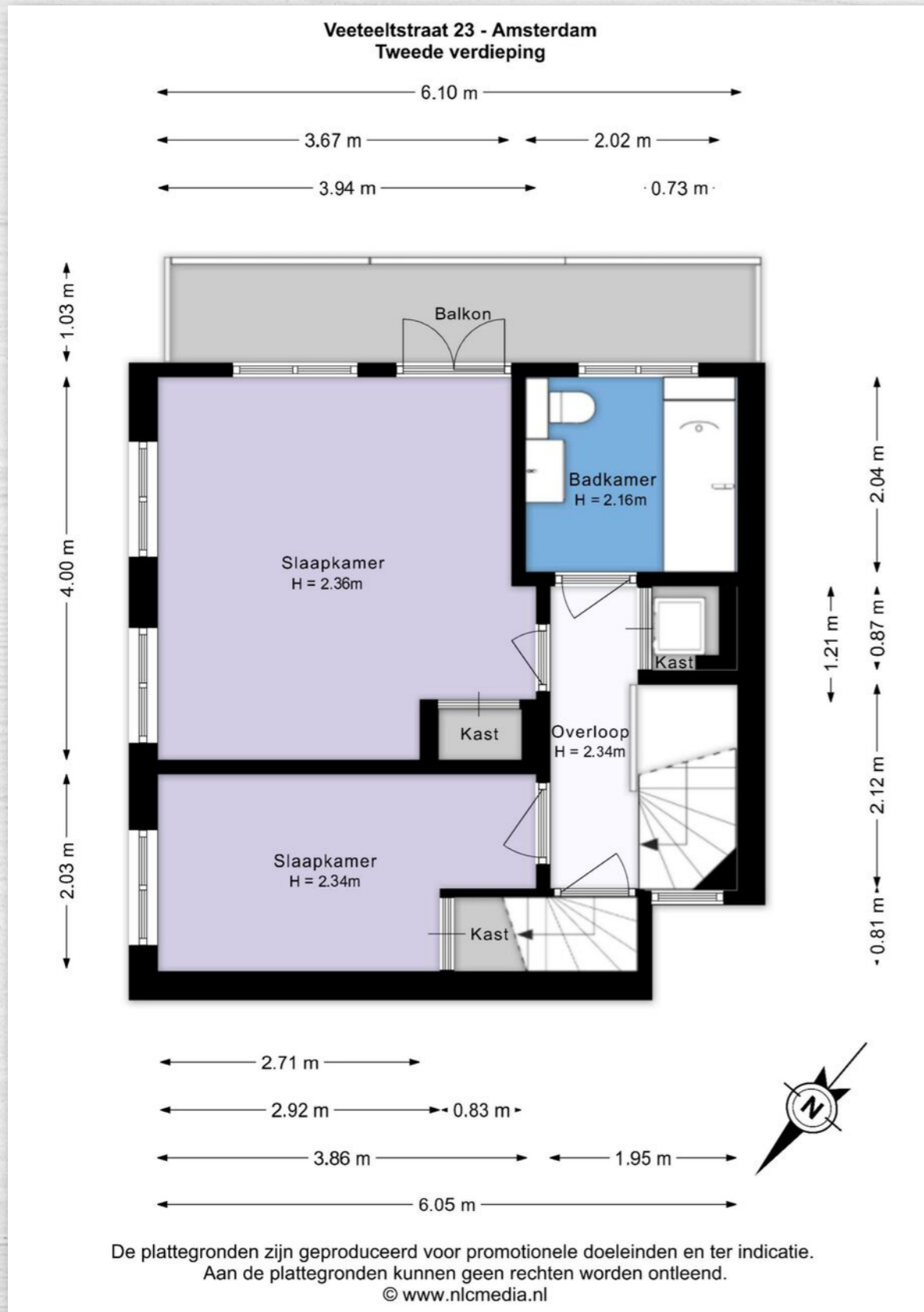

Veeteeltstraat 23 - Amsterdam Berging

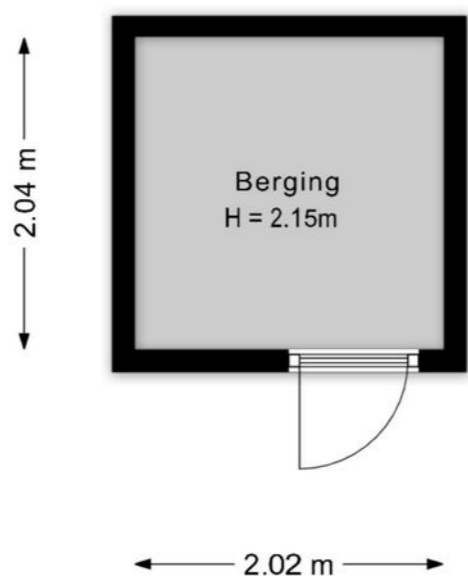

De plattegronden zijn geproduceerd voor promotionele doeleinden en ter indicatie.
Aan de plattegronden kunnen geen rechten worden ontleend.
© www.nlcmedia.nl

Lijst van zaken

Persoonlijke gegevens

Adres te verkopen woning:

Veeteeltstraat 23, 1097 WL Amsterdam

Datum:

18-05-2026

Voor de onderstaande zaken -ongeacht of ze roerend dan wel onroerend zijn- geldt dat ze soms wel en soms niet in de woning achterblijven. De lijst is bedoeld om duidelijkheid te scheppen om discussies achteraf te voorkomen.

	Blijft achter	Gaat mee	Kan worden overgenomen	N.v.t.
Woning				
<i>Interieur</i>				
Verlichting, te weten:				
- Inbouwspots/dimmers	<input checked="" type="checkbox"/>	<input type="checkbox"/>	<input type="checkbox"/>	<input type="checkbox"/>
- Opbouwspots/armaturen/lampen/dimmers	<input type="checkbox"/>	<input type="checkbox"/>	<input checked="" type="checkbox"/>	<input type="checkbox"/>
- Losse (hang)lampen	<input type="checkbox"/>	<input type="checkbox"/>	<input type="checkbox"/>	<input checked="" type="checkbox"/>
- Hanglampen keuken	<input checked="" type="checkbox"/>	<input type="checkbox"/>	<input type="checkbox"/>	<input type="checkbox"/>
- Hanglampen boven eettafel	<input type="checkbox"/>	<input checked="" type="checkbox"/>	<input type="checkbox"/>	<input type="checkbox"/>
(Losse) kasten, legplanken, te weten:				
- 4 planken keuken	<input type="checkbox"/>	<input type="checkbox"/>	<input type="checkbox"/>	<input checked="" type="checkbox"/>
-	<input type="checkbox"/>	<input type="checkbox"/>	<input type="checkbox"/>	<input checked="" type="checkbox"/>
Raamdecoratie/zonwering binnen, te weten:				
- Gordijnrails	<input checked="" type="checkbox"/>	<input type="checkbox"/>	<input type="checkbox"/>	<input type="checkbox"/>
- Gordijnen	<input type="checkbox"/>	<input type="checkbox"/>	<input checked="" type="checkbox"/>	<input type="checkbox"/>
- Overgordijnen	<input type="checkbox"/>	<input type="checkbox"/>	<input type="checkbox"/>	<input checked="" type="checkbox"/>
- Vitrages	<input type="checkbox"/>	<input type="checkbox"/>	<input type="checkbox"/>	<input checked="" type="checkbox"/>
- Rolgordijnen	<input checked="" type="checkbox"/>	<input type="checkbox"/>	<input type="checkbox"/>	<input type="checkbox"/>
- Lamellen	<input checked="" type="checkbox"/>	<input type="checkbox"/>	<input type="checkbox"/>	<input type="checkbox"/>
- Jaloezieën	<input checked="" type="checkbox"/>	<input type="checkbox"/>	<input type="checkbox"/>	<input type="checkbox"/>
- (Losse) horren/rolhorren	<input type="checkbox"/>	<input type="checkbox"/>	<input type="checkbox"/>	<input checked="" type="checkbox"/>
- Shutters keuken	<input checked="" type="checkbox"/>	<input type="checkbox"/>	<input type="checkbox"/>	<input type="checkbox"/>
-	<input checked="" type="checkbox"/>	<input type="checkbox"/>	<input type="checkbox"/>	<input type="checkbox"/>
Vloerdecoratie, te weten:				
- Vloerbedekking	<input checked="" type="checkbox"/>	<input type="checkbox"/>	<input type="checkbox"/>	<input type="checkbox"/>
- Parketvloer	<input type="checkbox"/>	<input type="checkbox"/>	<input type="checkbox"/>	<input checked="" type="checkbox"/>
- Houten vloer(delen)	<input type="checkbox"/>	<input type="checkbox"/>	<input type="checkbox"/>	<input checked="" type="checkbox"/>
- Laminaat	<input type="checkbox"/>	<input type="checkbox"/>	<input type="checkbox"/>	<input checked="" type="checkbox"/>
- Plavuizen	<input type="checkbox"/>	<input type="checkbox"/>	<input type="checkbox"/>	<input checked="" type="checkbox"/>
- PVC gehele woning	<input checked="" type="checkbox"/>	<input type="checkbox"/>	<input type="checkbox"/>	<input type="checkbox"/>
-	<input type="checkbox"/>	<input type="checkbox"/>	<input type="checkbox"/>	<input checked="" type="checkbox"/>
(Voorzet) openhaard met toebehoren	<input type="checkbox"/>	<input type="checkbox"/>	<input type="checkbox"/>	<input checked="" type="checkbox"/>
Allesbrander	<input type="checkbox"/>	<input type="checkbox"/>	<input type="checkbox"/>	<input checked="" type="checkbox"/>
Houtkachel	<input type="checkbox"/>	<input type="checkbox"/>	<input type="checkbox"/>	<input checked="" type="checkbox"/>
(Gas)kachels	<input type="checkbox"/>	<input type="checkbox"/>	<input type="checkbox"/>	<input checked="" type="checkbox"/>

Lijst van zaken



	Blijft achter	Gaat mee	Kan worden overgenomen	N.v.t.
Designradiator(en)	<input type="checkbox"/>	<input type="checkbox"/>	<input type="checkbox"/>	<input checked="" type="checkbox"/>
Radiatorafwerking	<input type="checkbox"/>	<input type="checkbox"/>	<input type="checkbox"/>	<input checked="" type="checkbox"/>
Overige, te weten:				
- Spiegelwanden	<input type="checkbox"/>	<input type="checkbox"/>	<input type="checkbox"/>	<input checked="" type="checkbox"/>
- Schilderij ophangstelsysteem	<input type="checkbox"/>	<input type="checkbox"/>	<input type="checkbox"/>	<input checked="" type="checkbox"/>
- TADO systeem (2x thermostaat, op alle radiatoren slimme verwarmingsknoppen)	<input type="checkbox"/>	<input type="checkbox"/>	<input checked="" type="checkbox"/>	<input type="checkbox"/>
- Draadloze deurbel merk Grundig (de bedrade deurbel doet het niet)	<input checked="" type="checkbox"/>	<input type="checkbox"/>	<input type="checkbox"/>	<input type="checkbox"/>
- Op maat gemaakte plantenbak op wieltjes, balkon boven	<input checked="" type="checkbox"/>	<input type="checkbox"/>	<input type="checkbox"/>	<input type="checkbox"/>
- 4x schoenenkast IKEA (Trones), zwart	<input type="checkbox"/>	<input type="checkbox"/>	<input checked="" type="checkbox"/>	<input type="checkbox"/>
Keuken				
Keukenblok (met bovenkasten)	<input checked="" type="checkbox"/>	<input type="checkbox"/>	<input type="checkbox"/>	<input type="checkbox"/>
Keuken (inbouw)apparatuur, te weten:				
- Kookplaat	<input type="checkbox"/>	<input type="checkbox"/>	<input type="checkbox"/>	<input checked="" type="checkbox"/>
- (Gas) fornuis	<input checked="" type="checkbox"/>	<input type="checkbox"/>	<input type="checkbox"/>	<input type="checkbox"/>
- Afzuigkap	<input checked="" type="checkbox"/>	<input type="checkbox"/>	<input type="checkbox"/>	<input type="checkbox"/>
- Magnetron	<input type="checkbox"/>	<input type="checkbox"/>	<input type="checkbox"/>	<input checked="" type="checkbox"/>
- Oven	<input checked="" type="checkbox"/>	<input type="checkbox"/>	<input type="checkbox"/>	<input type="checkbox"/>
- Combi-oven/combimagnetron	<input checked="" type="checkbox"/>	<input type="checkbox"/>	<input type="checkbox"/>	<input type="checkbox"/>
- Koelkast	<input type="checkbox"/>	<input type="checkbox"/>	<input type="checkbox"/>	<input checked="" type="checkbox"/>
- Vriezer	<input type="checkbox"/>	<input type="checkbox"/>	<input type="checkbox"/>	<input checked="" type="checkbox"/>
- Koel-vriescombinatie	<input checked="" type="checkbox"/>	<input type="checkbox"/>	<input type="checkbox"/>	<input type="checkbox"/>
- Vaatwasser	<input checked="" type="checkbox"/>	<input type="checkbox"/>	<input type="checkbox"/>	<input type="checkbox"/>
- Quooker	<input type="checkbox"/>	<input type="checkbox"/>	<input type="checkbox"/>	<input checked="" type="checkbox"/>
- Koffiezetapparaat	<input type="checkbox"/>	<input checked="" type="checkbox"/>	<input type="checkbox"/>	<input type="checkbox"/>
- Heetwaterkraan	<input checked="" type="checkbox"/>	<input type="checkbox"/>	<input type="checkbox"/>	<input type="checkbox"/>
- 4 planken keuken (als jullie die niet willen, nemen we 'm mee)	<input checked="" type="checkbox"/>	<input type="checkbox"/>	<input type="checkbox"/>	<input type="checkbox"/>
Keukenaccessoires, te weten:				
- Wijnklimaatkast, 2 zones	<input checked="" type="checkbox"/>	<input type="checkbox"/>	<input type="checkbox"/>	<input type="checkbox"/>
- Messenmagneetstrip	<input type="checkbox"/>	<input checked="" type="checkbox"/>	<input type="checkbox"/>	<input type="checkbox"/>
- Bestekstang (als jullie die niet willen, nemen we 'm mee)	<input checked="" type="checkbox"/>	<input type="checkbox"/>	<input type="checkbox"/>	<input type="checkbox"/>
-	<input type="checkbox"/>	<input type="checkbox"/>	<input type="checkbox"/>	<input checked="" type="checkbox"/>
-	<input type="checkbox"/>	<input type="checkbox"/>	<input type="checkbox"/>	<input checked="" type="checkbox"/>
-	<input type="checkbox"/>	<input type="checkbox"/>	<input type="checkbox"/>	<input checked="" type="checkbox"/>
-	<input type="checkbox"/>	<input type="checkbox"/>	<input type="checkbox"/>	<input checked="" type="checkbox"/>
-	<input type="checkbox"/>	<input type="checkbox"/>	<input type="checkbox"/>	<input checked="" type="checkbox"/>
Sanitair/sauna				
Toilet met de volgende toebehoren:				
- Toilet	<input checked="" type="checkbox"/>	<input type="checkbox"/>	<input type="checkbox"/>	<input type="checkbox"/>
- Toilethouder	<input checked="" type="checkbox"/>	<input type="checkbox"/>	<input type="checkbox"/>	<input type="checkbox"/>
- Toiletborstel(houder)	<input checked="" type="checkbox"/>	<input type="checkbox"/>	<input type="checkbox"/>	<input type="checkbox"/>

Lijst van zaken



	Blijft achter	Gaat mee	Kan worden overgenomen	N.v.t.
- Fontein	<input checked="" type="checkbox"/>	<input type="checkbox"/>	<input type="checkbox"/>	<input type="checkbox"/>
-	<input type="checkbox"/>	<input type="checkbox"/>	<input type="checkbox"/>	<input checked="" type="checkbox"/>
-	<input type="checkbox"/>	<input type="checkbox"/>	<input type="checkbox"/>	<input checked="" type="checkbox"/>
Badkamer met de volgende toebehoren:				
- Ligbad	<input checked="" type="checkbox"/>	<input type="checkbox"/>	<input type="checkbox"/>	<input type="checkbox"/>
- Jacuzzi/whirlpool	<input type="checkbox"/>	<input type="checkbox"/>	<input type="checkbox"/>	<input checked="" type="checkbox"/>
- Douche (cabine/scherm)	<input checked="" type="checkbox"/>	<input type="checkbox"/>	<input type="checkbox"/>	<input type="checkbox"/>
- Stoomdouche (cabine)	<input type="checkbox"/>	<input type="checkbox"/>	<input type="checkbox"/>	<input checked="" type="checkbox"/>
- Wastafel	<input checked="" type="checkbox"/>	<input type="checkbox"/>	<input type="checkbox"/>	<input type="checkbox"/>
- Wastafelmeubel	<input checked="" type="checkbox"/>	<input type="checkbox"/>	<input type="checkbox"/>	<input type="checkbox"/>
- Planchet	<input type="checkbox"/>	<input type="checkbox"/>	<input type="checkbox"/>	<input checked="" type="checkbox"/>
- Toiletkast	<input type="checkbox"/>	<input type="checkbox"/>	<input type="checkbox"/>	<input checked="" type="checkbox"/>
- Toilet	<input checked="" type="checkbox"/>	<input type="checkbox"/>	<input type="checkbox"/>	<input type="checkbox"/>
- Toilethouder	<input checked="" type="checkbox"/>	<input type="checkbox"/>	<input type="checkbox"/>	<input type="checkbox"/>
- Toiletborstel(houder)	<input checked="" type="checkbox"/>	<input type="checkbox"/>	<input type="checkbox"/>	<input type="checkbox"/>
- Er ligt een extra wastafel (zonder kastje) voor de badkamer in de schuur, helemaal nieuw in het zwart	<input checked="" type="checkbox"/>	<input type="checkbox"/>	<input type="checkbox"/>	<input type="checkbox"/>
-	<input type="checkbox"/>	<input type="checkbox"/>	<input type="checkbox"/>	<input checked="" type="checkbox"/>
Sauna met toebehoren	<input type="checkbox"/>	<input type="checkbox"/>	<input type="checkbox"/>	<input checked="" type="checkbox"/>
-	<input type="checkbox"/>	<input type="checkbox"/>	<input type="checkbox"/>	<input checked="" type="checkbox"/>
Exterieur/Installaties/Veiligheid/Energiebesparing				
Schotel/antenne	<input type="checkbox"/>	<input type="checkbox"/>	<input type="checkbox"/>	<input checked="" type="checkbox"/>
Brievenbus	<input checked="" type="checkbox"/>	<input type="checkbox"/>	<input type="checkbox"/>	<input type="checkbox"/>
Kluis	<input type="checkbox"/>	<input type="checkbox"/>	<input type="checkbox"/>	<input checked="" type="checkbox"/>
(Voordeur)bel	<input type="checkbox"/>	<input type="checkbox"/>	<input type="checkbox"/>	<input checked="" type="checkbox"/>
Alarminstallatie	<input type="checkbox"/>	<input type="checkbox"/>	<input type="checkbox"/>	<input checked="" type="checkbox"/>
(Veiligheids)sloten en overige inbraakpreventie	<input type="checkbox"/>	<input type="checkbox"/>	<input type="checkbox"/>	<input checked="" type="checkbox"/>
Rookmelders	<input checked="" type="checkbox"/>	<input type="checkbox"/>	<input type="checkbox"/>	<input type="checkbox"/>
(Klok)thermostaat	<input type="checkbox"/>	<input type="checkbox"/>	<input type="checkbox"/>	<input checked="" type="checkbox"/>
Airconditioning	<input type="checkbox"/>	<input type="checkbox"/>	<input type="checkbox"/>	<input checked="" type="checkbox"/>
Warmwatervoorziening, te weten:				
- CV-installatie	<input checked="" type="checkbox"/>	<input type="checkbox"/>	<input type="checkbox"/>	<input type="checkbox"/>
- Boiler	<input type="checkbox"/>	<input type="checkbox"/>	<input type="checkbox"/>	<input checked="" type="checkbox"/>
- Geiser	<input type="checkbox"/>	<input type="checkbox"/>	<input type="checkbox"/>	<input checked="" type="checkbox"/>
-	<input type="checkbox"/>	<input type="checkbox"/>	<input type="checkbox"/>	<input checked="" type="checkbox"/>
-	<input type="checkbox"/>	<input type="checkbox"/>	<input type="checkbox"/>	<input checked="" type="checkbox"/>
-	<input type="checkbox"/>	<input type="checkbox"/>	<input type="checkbox"/>	<input checked="" type="checkbox"/>
-	<input type="checkbox"/>	<input type="checkbox"/>	<input type="checkbox"/>	<input checked="" type="checkbox"/>
Screens	<input type="checkbox"/>	<input type="checkbox"/>	<input type="checkbox"/>	<input checked="" type="checkbox"/>
Rolluiken	<input type="checkbox"/>	<input type="checkbox"/>	<input type="checkbox"/>	<input checked="" type="checkbox"/>
Zonwering buiten	<input type="checkbox"/>	<input type="checkbox"/>	<input type="checkbox"/>	<input checked="" type="checkbox"/>
-	<input type="checkbox"/>	<input type="checkbox"/>	<input type="checkbox"/>	<input checked="" type="checkbox"/>
-	<input type="checkbox"/>	<input type="checkbox"/>	<input type="checkbox"/>	<input checked="" type="checkbox"/>

Lijst van zaken



	Blijft achter	Gaat mee	Kan worden overgenomen	N.v.t.
-	<input type="checkbox"/>	<input type="checkbox"/>	<input type="checkbox"/>	<input checked="" type="checkbox"/>
Isolatievoorzieningen (voorzetramen/radiatorfolie etc.), te weten:				
-	<input type="checkbox"/>	<input type="checkbox"/>	<input type="checkbox"/>	<input checked="" type="checkbox"/>
-	<input type="checkbox"/>	<input type="checkbox"/>	<input type="checkbox"/>	<input checked="" type="checkbox"/>
Telefoonaansluiting/internetaansluiting	<input checked="" type="checkbox"/>	<input type="checkbox"/>	<input type="checkbox"/>	<input type="checkbox"/>
Veiligheidsschakelaar wasautomaat	<input type="checkbox"/>	<input type="checkbox"/>	<input type="checkbox"/>	<input checked="" type="checkbox"/>
Waterslot wasautomaat	<input type="checkbox"/>	<input type="checkbox"/>	<input type="checkbox"/>	<input checked="" type="checkbox"/>
Zonnepanelen	<input type="checkbox"/>	<input type="checkbox"/>	<input type="checkbox"/>	<input checked="" type="checkbox"/>
Oplaadpunt elektrische auto	<input type="checkbox"/>	<input type="checkbox"/>	<input type="checkbox"/>	<input checked="" type="checkbox"/>
	<input type="checkbox"/>	<input type="checkbox"/>	<input type="checkbox"/>	<input checked="" type="checkbox"/>
	<input type="checkbox"/>	<input type="checkbox"/>	<input type="checkbox"/>	<input checked="" type="checkbox"/>
Tuin				
Inrichting				
Tuinaanleg/bestrating	<input type="checkbox"/>	<input type="checkbox"/>	<input type="checkbox"/>	<input checked="" type="checkbox"/>
Beplanting	<input type="checkbox"/>	<input type="checkbox"/>	<input type="checkbox"/>	<input checked="" type="checkbox"/>
Plank op balkon beneden	<input checked="" type="checkbox"/>	<input type="checkbox"/>	<input type="checkbox"/>	<input type="checkbox"/>
Verlichting/installaties				
Buitenverlichting	<input type="checkbox"/>	<input type="checkbox"/>	<input type="checkbox"/>	<input checked="" type="checkbox"/>
Tijd- of schemerschakelaar/bewegingsmelder	<input type="checkbox"/>	<input type="checkbox"/>	<input type="checkbox"/>	<input checked="" type="checkbox"/>
	<input type="checkbox"/>	<input type="checkbox"/>	<input type="checkbox"/>	<input checked="" type="checkbox"/>
Bebouwing				
Tuinhuis/buitenberging	<input type="checkbox"/>	<input type="checkbox"/>	<input type="checkbox"/>	<input checked="" type="checkbox"/>
Kasten/werkbank in tuinhuis/berging	<input type="checkbox"/>	<input checked="" type="checkbox"/>	<input type="checkbox"/>	<input type="checkbox"/>
(Broei)kas	<input type="checkbox"/>	<input type="checkbox"/>	<input type="checkbox"/>	<input checked="" type="checkbox"/>
	<input type="checkbox"/>	<input type="checkbox"/>	<input type="checkbox"/>	<input checked="" type="checkbox"/>
	<input type="checkbox"/>	<input type="checkbox"/>	<input type="checkbox"/>	<input checked="" type="checkbox"/>
Overig				
Overige tuin, te weten:				
- (Sier)hek	<input type="checkbox"/>	<input type="checkbox"/>	<input type="checkbox"/>	<input checked="" type="checkbox"/>
- Vlaggenmast(houder)	<input type="checkbox"/>	<input type="checkbox"/>	<input type="checkbox"/>	<input checked="" type="checkbox"/>
- Op maat gemaakte open kasten op zolder (3x)	<input type="checkbox"/>	<input type="checkbox"/>	<input checked="" type="checkbox"/>	<input type="checkbox"/>
-	<input type="checkbox"/>	<input type="checkbox"/>	<input type="checkbox"/>	<input checked="" type="checkbox"/>

Lijst van zaken



Overig

Zijn er zaken die geen eigendom zijn van verkoper omdat er sprake is van een leasecontract of huurcontract. Zo ja, neemt verkoper de zaak mee of wordt het betreffende contract overgenomen?

	Ja	Nee	Gaat mee	Moet worden overgenomen
CV	<input type="checkbox"/>	<input checked="" type="checkbox"/>	<input type="checkbox"/>	<input type="checkbox"/>
Boiler	<input type="checkbox"/>	<input checked="" type="checkbox"/>	<input type="checkbox"/>	<input type="checkbox"/>
Zonnepanelen	<input type="checkbox"/>	<input checked="" type="checkbox"/>	<input type="checkbox"/>	<input type="checkbox"/>
-	<input type="checkbox"/>	<input checked="" type="checkbox"/>	<input type="checkbox"/>	<input type="checkbox"/>
-	<input type="checkbox"/>	<input checked="" type="checkbox"/>	<input type="checkbox"/>	<input type="checkbox"/>
-	<input type="checkbox"/>	<input checked="" type="checkbox"/>	<input type="checkbox"/>	<input type="checkbox"/>
-	<input type="checkbox"/>	<input checked="" type="checkbox"/>	<input type="checkbox"/>	<input type="checkbox"/>
Bijlage(n) over te nemen contracten:				
-				
-				

Voor akkoord,
Marline Lemke

Jules Pieper

De opdrachtgever/verkoper,
(en echtgeno(o)t(e)/partner)

plaats en datum:

Amsterdam
30-04-2026

Koper,
(en echtgeno(o)t(e)/partner)

plaats en datum:

Amsterdam
30-04-2026

Veeteeltstraat 23 Amsterdam

In het geliefde en karakteristieke "Betondorp" bieden wij deze sfeervolle en volledig gerenoveerde bovenwoning aan van ca. 99 m². De woning beschikt over maar liefst 3 verdiepingen en beschikt over een royale, lichte woonkamer met luxe open keuken, 3 goed bemeten slaapkamers, een moderne badkamer en twee fijne balkons. Daarnaast bevindt zich op de begane grond nog een praktische berging.

De woning is in 2019 met veel aandacht verbouwd en hoogwaardig afgewerkt. Alles klopt hier: van de strakke afwerking tot de slimme indeling, en de warme uitstraling. Een instapklare woning waar je werkelijk direct kunt wonen en genieten, gelegen op een rustige en zeer geliefde locatie in Amsterdam-Oost.

De woning ligt in het geliefde stadsdeel Oost, in het karakteristieke Betondorp. Deze bijzondere wijk is aangewezen als beschermd stadsgezicht en staat bekend om de rustige straten, het vele groen en de charmante uitstraling. Een buurt met historie bovendien, want niemand minder dan Johan Cruyff groeide hier op. Voor de dagelijkse boodschappen hoef je niet ver van huis. In de directe omgeving bevinden zich diverse winkels en ook een basisschool ligt op korte afstand. Op het nabijgelegen Christiaan Huygensplein vind je onder andere een Albert Heijn XL, diverse drogisterijen, een openbare bibliotheek en een sportschool. Daarnaast liggen sportvelden, de Jaap Edenbaan en Park Frankendael op slechts enkele fietsminuten afstand. Een fijne combinatie van rust, groen en alle voorzieningen binnen handbereik.

De bereikbaarheid is ook uitstekend. Binnen enkele autominuten rijd je de Ring A10 op en ook het openbaar vervoer is goed geregeld met diverse tram- en bushaltes op loopafstand. Daarnaast liggen de NS-stations Duivendrecht, Science Park en Amstel op korte fietsafstand, waardoor je snel richting het centrum, de Zuidas of Schiphol reist.

De indeling van de woning is als volgt:

Parterre:

Entree op de begane grond met trapopgang naar de eerste verdieping waar zich de voordeur van het appartement zich bevindt. Daarnaast beschikt de woning over een separate fietsenberging op de begane grond.

Eerste etage:

Hal met toilet en fonteintje. De royale woonkamer is heerlijk licht dankzij de grote raampartijen en biedt toegang tot het balkon gelegen op het oosten. De moderne open keuken met bar vormt echt het hart van de verdieping en is luxe uitgevoerd met diverse inbouwapparatuur, waaronder een 5-pits

gasfornuis, afzuigkap, wijnklimaatkast, vaatwasser, oven, combi oven-magnetron, koelkast met vriezer en een kraan met Quooker functie.

Tweede etage:

Overloop met praktische kastruimte voorzien van wasmachineaansluiting. Op deze verdieping bevinden zich twee ruime slaapkamers. De ouderslaapkamer heeft middels openslaande deuren toegang tot het tweede balkon, gelegen op het zonnige zuiden. De nette badkamer beschikt over een ligbad met douche, tweede toilet, vloerverwarming en een wastafelmeubel.

Derde etage:

Royale zolderkamer die goed is geïsoleerd en is voorzien van vier dakramen, waardoor het een verrassend lichte ruimte is. Ideaal als extra slaapkamer, werkruimte of hobbykamer. Tevens bevindt zich hier een wastafel en de CV-opstelling.

Berging:

De externe berging van circa 4 m² op de begane grond is ideaal voor het stallen van fietsen.

VvE:

De VvE is actief en heet "Vereniging van Eigenaars Betondorp Blok 5 te Amsterdam". De VvE wordt professioneel beheerd door VvE Beheer Amsterdam. Daarnaast is er een MJOP aanwezig, wat bijdraagt aan een goed en zorgvuldig beheer van het complex.

Parkeren:

Voor de deur is voldoende parkeergelegenheid aanwezig middels betaald parkeren. Een parkeervergunning kan worden aangevraagd bij de gemeente.

Grond:

De woning is gelegen op gemeentelijke erfpachtgrond en is afgekocht t/m 15-11-2054.

Bijzonderheden:

- Woonoppervlakte ca. 99m²;
- Bouwjaar 1924, gerenoveerd in 2019;
- Fraai gestucte wanden en PVC visgraat vloer aanwezig;
- 2 balkons aanwezig;
- Zeer lichte woning;
- Actieve VvE;
- Betaald parkeren of met parkeervergunning;
- Oplevering in overleg.

WONEN IN AMSTERDAM



Wonen in de bruisende hoofdstad Amsterdam heeft vele voordelen. Elk moment van de dag valt er weer iets nieuws te beleven!



Amsterdam, de Nederlandse hoofdstad, staat bekend om het artistieke erfgoed, het uitgebreide grachtennetwerk en de smalle gevelhuizen, een erfenis uit de Gouden Eeuw. Fietsen is onlosmakelijk verbonden met het karakter van de stad en er zijn veel fietspaden.

Amsterdam is rijk aan diverse delicatessenzaken, leuke terrassen en restaurants, winkels voor de dagelijkse boodschappen en lokale markten. Er zijn diverse stadsparken om aan de drukte te ontsnappen zoals het Vondelpark en Westerpark. Kortom voor ieder wat wils!

Welkom bij AVT Makelaars! Een klein team van creatieve en enthousiaste adviseurs. We hebben ons kantoor bewust klein gehouden, omdat we een persoonlijke aanpak belangrijk vinden. **Altijd betrokken en professioneel!**



Afra, Rogier, Daisy, Rachel, Wies, Danny, Nicolette, Lisa, Jonathan en Michèle



Volg ons!

facebook.com/avt.makelaars
instagram.com/avtmakelaars

WELKOM BIJ AVT MAKELAARS

Al vanaf 2004 dé makelaar in Diemen, Amsterdam, Weesp en omgeving! Voor een professionele én persoonlijke aanpak ben je bij AVT Makelaars aan het juiste adres. Wij adviseren, begeleiden en ontzorgen je van A tot Z bij de aan- en verkoop óf verhuur van

jouw woning. En bij het uitvoeren van taxaties. De manier van werken van AVT Makelaars is persoonlijk en betrokken. We zijn gedreven, creatief en gaan graag met veel passie voor jou aan de slag!

JRB HYPOTHEKEN & VERZEKERINGEN



Wil je deze mooie woning kopen en wil je daarvoor een hypotheek afsluiten? Onze erkend hypotheekadviseur John Bijlsma staat voor je klaar om je te helpen aan een persoonlijk hypotheekadvies. Dat is wel zo fijn, aangezien je soms snel moet beslissen of je de woning wilt en kunt kopen. JRB hypotheek & verzekeringen is al jaren financieel specialist en altijd onafhankelijk.

Met een advies van John krijg je dan ook gegarandeerd een realistisch inzicht in je huidige financiële situatie. Zo weet jij waar je aan toe bent en of het mogelijk is om je droomhuis te kopen. Na een (oriënterend) gesprek zet hij jouw wensen en mogelijkheden graag om in een passende hypotheekvorm. Dus wat jouw financiële situatie ook is, JRB weet er wel raad mee!

Hypotheekadvies inplannen? JRB helpt je graag!

Benieuwd wat JRB voor je kan betekenen?
Bel of mail ons of loop gewoon even binnen. De koffie staat klaar!

EXTRA INFORMATIE

De oppervlakte van deze woning is berekend conform de Branchebrede NVM cs meetinstructies op basis van de NEN 2580:2007 NL, de oppervlakte kan derhalve afwijken van vergelijkbare objecten en/of oude referenties. Met uiterste zorg is de woonoppervlakte berekend en deze wordt zo veel mogelijk ondersteund door het plaatsen van plattegronden met maatvoering. Toch willen wij benadrukken dat aan enig verschil tussen de opgegeven en werkelijke grootte geen rechten kunnen worden ontleend.

De brochure is met zorg samengesteld, aan de inhoud kunnen geen rechten worden ontleend. Wij aanvaarden geen aansprakelijkheid voor eventuele fouten. Een vraagprijs is enkel een uitnodiging om in onderhandeling te treden. Biedingen dienen altijd schriftelijk gedaan te worden.

Uitbrengen van een bieding:

- Een verkoop komt niet eerder tot stand nadat niet alleen over de hoofdzaken (prijs, object) maar ook over de details (zoals oplevering, ontbindende voorwaarden, roerende zaken enz.) overeenstemming is bereikt.
- Biedingen worden slechts behandeld indien deze schriftelijk (per e-mail) aan de verkopend makelaar zijn toegezonden.
- Biedingen blijven van kracht tot het moment waarop de verkoper en/of diens makelaar antwoordt met een acceptatie, een ander voorstel uitbrengt of door afwijzing aan het door bieder uitgebrachte voorstel.
- Aan verkopend makelaar dient naar genoegen te worden aangetoond dat het onderliggend voorstel voldoende financieel is gewaarborgd.
- Verkoop geschiedt altijd onder voorbehoud gunning verkoper.

Mededelingsplicht verkoper/ onderzoeksplicht

- De verkoper en diens makelaar zal aan de bieder al hetgeen meedelen dat ter kennis van koper behoort te worden gebracht, met dien verstande dat inlichtingen over feiten welke aan koper bekend zijn of uit eigen onderzoek bekend hadden kunnen zijn, door verkoper en/of diens makelaar niet behoeven te worden verstrekt. Aspirant-koper aanvaardt diens onderzoeksplicht als zodanig en dient zelf de voor koop gangbare informatiebronnen te raadplegen.

- Hoewel er gestreefd wordt naar een zo zorgvuldig mogelijke weergave van de beschikbare gegevens moet ervan worden uitgegaan dat deze slechts indicatief zijn. De gegevens (zoals bedragen, jaartallen, oppervlakten, omschrijvingen enz.) kunnen zijn verkregen door mondelinge overdracht. De koper heeft zijn eigen onderzoeksplicht naar alle zaken die voor hem van belang zijn.

Notariskeuze

- De koopakte zal bij voorkeur worden opgemaakt volgens het model van de Koninklijke Notariële Beroepsorganisatie, Ring Amsterdam, door een door koper aan te wijzen notaris, kantoorhoudende in de Regio Amsterdam of binnen een straal van 10 km van het betreffende object.
- Valt de keuze op een notaris, kantoorhoudende meer dan 10 km van het aangeboden object dan behoudt verkoper en/of diens makelaar zich recht voor een nader vast te stellen kilometervergoeding in rekening te brengen.

Bedenkijd / schriftelijke vastlegging

- Op het moment dat de koper (zijnde een particulier) (een kopie van) de door beide partijen getekende koopakte heeft ontvangen gaat de wettelijke termijn van 3 dagen bedenktijd in.
- Indien de koper zich hierop wil beroepen dient hij dit schriftelijk kenbaar te maken aan de andere partij, notaris en makelaar verkoper.
- In tegenstelling tot de situatie voor 1 september 2003, is de koop van een woning pas gesloten als de koopakte door koper en verkoper is getekend. Tot die tijd is er geen rechtsgeldige koopovereenkomst.

Kosten koper

- Kosten koper (k.k) betekent dat de koper de kosten voor de overdracht van de woning dient te betalen.
- Onder de kosten koper vallen o.a. de overdrachtsbelasting, de notariskosten voor de hypotheekakte en eigendomsakte en de kadaster kosten.

Neem contact met ons op!

Vrijblijvende waardebeoordeling

De meeste woningen zijn in de afgelopen jaren enorm in waarde gestegen! Wat is jouw huis nu waard? **Wij komen graag bij je langs voor een vrijblijvende indicatie van je huidige woningwaarde.** Wil je verkopen? Wij helpen je hier graag bij. In een persoonlijk gesprek vertellen we waarmee AVT Makelaars jou van dienst kan zijn.

Wij houden van tevreden klanten! Onze klanten beoordelen ons gemiddeld met een **9,5**

funda

AVT Makelaars

Arent Krijtsstraat 19

1111 AG Diemen

020 3144469 / 0294 752012

info@avtmakelaars.nl