



4204

VOGELZAND JULIANADORP

OVER ONS



Andere mensen écht helpen...

Andere mensen écht helpen, dat is onze missie. Gezamenlijk leveren we vanaf Kroonstraat 34 te Den Helder een totaalpakket aan diensten waarmee we u van A tot Z kunnen ontzorgen. Of het nu gaat om de aankoop van uw droomwoning, de verkoop van uw huidige woning of de zorg voor een passende financiering met bijbehorende verzekeringen? Wij helpen u graag op onze onderscheidende, nuchtere en heldere manier verder.

Door onze samenwerking zijn de lijnen kort en kunnen we snel schakelen op het moment dat u bij ons aanklopt. Wilt u een woning kopen en of verkopen, dan is het goed om te weten dat wij al elf jaar onze opdrachtgevers tot verkoop zonder bijkomende kosten (gratis) helpen met aankopen en hen adviseren om zo snel mogelijk inzicht te krijgen in de financiële situatie, de consequenties en de mogelijkheden, voor nu en in de toekomst. Wandel daarom gerust eens binnen in ons gezellige kantoor voor een persoonlijk gesprek, geheel vrijblijvend en met een duidelijk advies.

Wie wij zijn? David en Marieke Coltof, Romy Salomons, Nicole Schagen en Brookeshields Blom. Wat ons verbindt, is onze interesse in mensen, onze passie voor het werk en net dat stapje extra willen zetten. Wij werken vanuit Den Helder, de stad waar we allemaal een speciale binding mee hebben, maar dat hebben wij ook met de gehele regio, van Texel tot en met Alkmaar en alles wat daartussen ligt, nagenoeg overal zijn wij wel geweest en hebben wij aanbod mogen verkopen.

Bij ons kunt u rekenen op een persoonlijke benadering en een no-nonsense cultuur. Door onze aanpak ontstaat er een speciale band met klanten, onze dienstverlening houdt in ieder geval niet op wanneer het dossier is afgerond. Met regelmaat komen relaties jaren later nog bij ons op kantoor voor advies of om gewoonweg bij te praten. Wij houden ervan om te ontzorgen, voelen ons betrokken en begeleiden u daarom tot en met het bezoek aan de notaris, zodat u zich kunt focussen op de leuke dingen!

Woonoppervlakte

99m²

Perceeloppervlakte

294m²

Inhoud

456m³

Bouwjaar

1987

Vraagprijs

€ 465.000,-

OMSCHRIJVING



Deze opvallend vriendelijke, neutraal uitgevoerde én daglichtvolle geschakelde woning met inpandige garage biedt de privacy, uitstraling en woonbeleving die dicht tegen vrijstaand wonen aanligt, maar dan gecombineerd met de voordelen van een praktisch, uitstekend ingedeeld en nog leuk betaalbaar huis. Daarbij staat de woning goed gepositioneerd op een royaal perceel en beschikt deze daardoor over zowel een ruime voortuin als achtertuin, waarbij de achtertuin is voorzien van overkappingen en onder meer een schuur, een eigen oprit en vooral een heerlijk ruimtelijk gevoel. Bovendien is er slechts sprake van geringe koppeling; de woning is namelijk enkel middels de garages geschakeld, terwijl de huizen aan de andere zijde ten opzichte van elkaar verspringen. Dat draagt merkbaar bij aan de privacy en vrije woonbeleving!

Ook de basis is prettig degelijk, verzorgd en robuust. Juist daardoor is dit een woning die je relatief eenvoudig naar eigen smaak kunt maken. Denk daarbij als je wil aan een mooie vloer, een warme kleur op de wand, rustige natureltonen of juist een uitgesproken interieurstijl. Japandi, bohemian, landelijk, strak modern, minimalistisch of helemaal je eigen mix: dit huis geeft je de ruimte om jouw woonstijl hier echt te laten landen. Bovendien biedt de woning, mede door die solide basis, ook interessante mogelijkheden om verder te verduurzamen en deze op termijn bijvoorbeeld gasloos te maken of het energielabel verder te verbeteren.

Een leuk huis dan ook voor verschillende doelgroepen; of je nu alleen bent, samenwoont of juist een gezin hebt: de combinatie van ruimte, privacy en een praktische indeling maakt dit een woning die heel veel woonwensen tegelijk aantikt. Zo beschikt het huis onder meer over een woonkamer/living met aansluitend een keuken waarin volop ruimte aanwezig is voor het royaal opstellen van zowel een zit- als eetgedeelte, een tijdloze schiereilandkeuken, een bijkeuken, een inpandige garage voorzien van een elektrisch bedienbare overheaddeur, een gastentoilet met fonteintje, vier slaapkamers op de etage en een badkamer met onder andere een douche en tweede toilet. Daarnaast is er vanaf de overloop middels een vlizotrap toegang tot een zolderverdieping waar eveneens daglicht aanwezig is. In combinatie met de tuin, eigen oprit en de fijne ligging ontstaat zo een huis dat zowel praktisch als comfortabel aanvoelt.

Bovendien woon je hier op een zeer geliefd plekje in Vogelzand, een rustige en kindvriendelijke woonomgeving die bekendstaat om haar ruimte, brede opzet, wandelpaden en groene speelveldjes. Tegelijk woon je dichtbij de landerijen en bollenvelden én nooit ver van duinen, strand en zee.

Winkelcentra Dorperweerth en De Riepel liggen dichtbij, net als diverse winkels in de oude dorpskern van Julianadorp. Ook basisscholen, het Junior College, kinderopvang, sportclubs, verenigingen en verschillende restaurants en afhaaladressen zijn in de directe nabijheid te vinden.



Praktisch én comfortabel wonen dus met heel veel faciliteiten in je buurt.

En dan de omgeving zelf, minstens zo aantrekkelijk. De duinen, het strand, de zee en de uitgestrekte landerijen liggen allemaal binnen handbereik. Julianadorp staat bovendien bekend als één van de zonnigste plekken van Nederland. Een omgeving waar het buitenleven eigenlijk altijd uitnodigt. Wandelen — ook heerlijk met bijvoorbeeld een viervoeter — hardlopen, wielrennen, mountainbiken, kanoën, suppen of kitesurfen; het kan hier vrijwel altijd en ieder seizoen heeft hier weer zijn eigen charme. Met Den Helder, Schagen, Anna Paulowna en Callantsoog allemaal binnen circa vijftien autominuten bereikbaar, woon je hier overigens ook centraal in de Kop van Noord-Holland. Een plek waar rust, ruimte, bereikbaarheid en buitenleven heel vanzelfsprekend samenkomen. Voor de exacte indeling verwijzen wij je graag naar de plattegronden. Foto's en plattegronden geven een goede eerste indruk, maar als je enthousiast bent geworden — en dat kunnen wij ons heel goed voorstellen — ervaar je een woning als deze en zijn buitenruimte natuurlijk pas echt tijdens een bezichtiging. Deze plannen wij, indien mogelijk, graag vrijblijvend met je in, zodat je zelf de fijne sfeer kunt proeven en alle mogelijkheden kunt ontdekken!

De vraagprijs voor dit ontzettend leuke huis met garage en vele extra's is € 465.000,- k.k.

Verschillende bijzonderheden voor je op een rijtje:

- Het betreft een woning die aan één zijde middels garages is geschakeld, terwijl de woningen aan de andere zijde ten opzichte van elkaar verspringen. Hierdoor is er sprake van slechts geringe koppeling en ervaar je opvallend veel privacy, rust en het gevoel van vrijstaand wonen.
- Bouwjaar medio 1987.
- De kavelgrootte meet circa 294m².
- De gebruiksoppervlakte in de woning meet circa 99m².
- De gebruiksoppervlakte in de garage meet circa 18m².
- De gebruiksoppervlakte in de schuur meet circa 5m².
- De bruto inhoud van de woning meet circa 456m³.
- Bovenstaande gebruiksoppervlakten zijn gemeten conform de branchebrede meetinstructie en vastgelegd in een meetcertificaat.
- Energielabel C.
- De acht zonnepanelen die dateren van 2022 (eigendom).
- De Nefit cv-ketel van bouwjaar 2015 (eigendom).
- In de woning is centrale verwarming aanwezig, waarbij de warmteafgifte op de begane grond voornamelijk plaatsvindt via vloerverwarming, aangevuld met radiatoren. Op de etage vindt de warmteafgifte plaats middels radiatoren.
- Wil je bijvoorbeeld een andere vloerafwerking dan de huidige tegelvloer, dan kun je deze ondanks de aanwezigheid van vloerverwarming het beste over de bestaande vloer heen aanbrengen.
- De meterkast is voorzien van een groepenkast met installatieautomaten.



- Er is glasvezel in de woning aanwezig.
- De basisvloeren van zowel de begane grond als de etage zijn uitgevoerd in beton, de zoldervloer is in de basis van hout.
- De begane grondvloer en de muren zijn naar onze informatie geïsoleerd.
- Alle raamkozijnen en buitendeuren zijn voorzien van dubbele beglazing, waarvan een groot deel inmiddels al is vervangen door HR++ glas.
- De in het algemeen zichtbaar verzorgde buitenbasis en de evenzo nette binnenbasis met keurige vloeren, wanden en plafonds, waaronder stucwerk; een fijne, neutrale basis die zich makkelijk leent om hier helemaal je eigen thuis van te maken.
- De ruime keuken is voorzien van een inductiekookplaat, afzuigkap, vaatwasser, combi-oven-magnetron, koelkast en vriezer. Daarbij is de keuken gelukkig neutraal van kleur en wil je daar eens een ander tintje aan geven, dan kan deze door de vlakke ondergronden relatief eenvoudig gewraapt worden.
- Je beschikt hier over een échte bijkeuken, een daglichtvolle ruimte voor het witgoed met aansluitpunten voor de wasmachine en droger, die daarnaast toegang biedt tot de tuin én op een prettige manier in verbinding staat met de inpandige garage.
- De badkamer is eenvoudig maar functioneel en voorzien van een douche, tweede toilet, wastafelmeubel, spiegel, designradiator en een dakraam dat zorgt voor daglicht en natuurlijke ventilatie.
- Het gemoderniseerde vrijhangende toilet, voorzien van een fonteintje en een raam met ventilatierooster.
- De fijne en duidelijke onderverdeling tussen het zit en eetgedeelte valt direct op. Zowel het zitgedeelte als het eetgedeelte zijn door de aanwezigheid van een voor en achtertuin altijd tuingericht, wat zorgt voor een prettige lichtinval en een fijne verbinding met buiten. Huiselijk, praktisch en gewoon leuk van opzet.
- De vier volwaardige (slaap)kamers die allemaal gesitueerd zijn op de etage.
- De bijgebouwde garage (1997) is onder meer voorzien van een elektrisch bedienbare overheaddeur en elektra.
- Meer dan voldoende bergruimte is aanwezig, zowel in als om de woning; denk aan de bijkeuken, de inpandige garage, de zolder en onder meer aan de schuur en de verschillende overkappingen.
- Buiten is het minstens zo compleet. Aan de voorzijde parkeer je gemakkelijk meerdere auto's op eigen oprit en beschik je over een behoorlijke voortuin, momenteel ingericht met groen, maar bijvoorbeeld ook geschikt om een trampoline in te graven. Door de rustige ligging is het bovendien ook daar een prima plek om buiten te zitten; dat hoeft dus zeker niet alleen in de achtertuin. Die achtertuin beschikt, zoals op de foto's te zien is, eveneens over verschillende fijne plekje's en pluspunten, onder meer onder één van de overkappingen, misschien wel in combinatie met bijvoorbeeld een jacuzzi. Daarnaast staan er achter een schuur en naast de overkapping die aansluit op de schuifpui nog een extra overkapping, handig om



vanuit te klussen. Er zijn in ieder geval genoeg heerlijke plekjes voor lange zomeravonden! Verder is er zowel voor als achter een buitenkraan aanwezig, is er achter buitenelektra en kun je stroom aan de voorzijde eenvoudig vanuit de woning of garage verkrijgen.

- Aan de voorzijde van de woning parkeer je met gemak twee auto's op eigen oprit. Daarnaast is er eventueel parkeerruimte in de inpandige garage, waar daglicht binnenkomt via een raam en die bovendien is voorzien van elektra en een elektrisch bedienbare overheaddeur. Praktisch detail is bovendien dat de deur tussen de bijkeuken en garage brandwerend is uitgevoerd.
- Wonen op deze locatie betekent wonen in een ruim opgezette, groene en kindvriendelijke omgeving.
- Veel van de dagelijks gewenste voorzieningen, zoals supermarkten, bevinden zich op loop- en fietsafstand. Ook de duinen, het strand, de zee en de omliggende landerijen liggen heerlijk dichtbij – ideaal voor wie graag het buitenleven opzoekt, alleen, samen of bijvoorbeeld met een viervoeter.
- Verschillende basisscholen, kinderopvang en ook het Junior College vind je in de directe omgeving.
- Julianadorp is rijk aan sportieve en actieve inwoners, er is daarom een behoorlijke diversiteit aan sportclubs, verenigingen en sportscholen in zowel het dorp als in het vrijwel aangrenzende Den Helder.
- Binnen gemiddeld vijftien autominuten bereik je eveneens plaatsen als Den Helder en Schagen.
- Openbaar vervoer vind je in de vorm van een bushalte in

de directe omgeving.

- Indien koper afziet van het inschakelen van een aankoopmakelaar en/of het laten uitvoeren van een bouwkundige keuring, acht koper zichzelf voldoende deskundig om zelfstandig een weloverwogen aankoopbeslissing te nemen. Wij adviseren derhalve altijd een deskundige in te schakelen, tenzij u zichzelf die deskundigheid toedicht. Een bij Vastgoed Nederland aangesloten aankoopmakelaar is onder meer te vinden via aanbod.vastgoednederland.nl/vastgoedprofessionals, maar uiteraard zijn andere (lokale) aankoopmakelaars en bouwkundige keurders eveneens van harte welkom.

Alle moeite is genomen om de informatie hierboven omtrent het aangeboden zo accuraat en actueel mogelijk weer te geven. Fouten zijn echter nooit uit te sluiten. Vertrouw daarom nooit uitsluitend op deze informatie, maar controleer bij aankoop zelf grondig alle zaken die uw beslissing zouden kunnen beïnvloeden. Indien u ervoor kiest geen aankoopmakelaar in te schakelen en tevens afziet van een bouwkundige keuring, gaan wij ervan uit dat u over voldoende kennis beschikt om zelfstandig tot aankoop over te gaan en dat u zich bewust bent van de mogelijke risico's, met name bij de aankoop van een bestaande woning. Indien u zichzelf niet beschouwt als voldoende deskundig op het gebied van onroerend goed – waaronder begrepen het kunnen inschatten van de bouwkundige staat, het onderhoud en het aankoopproces – adviseren wij u nadrukkelijk om een aankoopmakelaar in te



schakelen. Voorts heeft alle verstrekte informatie een indicatief karakter, waaronder doch niet uitsluitend maatvoering; er kunnen geen rechten aan worden ontleend. Verrekening wegens over- of ondermaat is uitgesloten. Tevens is het schriftelijkheidsvereiste op alle via ons aangeboden objecten van toepassing. Dit betekent dat pas sprake is van een rechtsgeldige koopovereenkomst nadat deze door zowel verkoper als koper is ondertekend. Een aanbieding is altijd vrijblijvend en verkoper behoudt zich te allen tijde het recht van gunning voor, alsook het recht om zonder voorafgaande kennisgeving aan mogelijke bidders of geïnteresseerden de verkoopwijze te wijzigen, bijvoorbeeld van onderhandeling naar inschrijving, transparant bieden of veiling, ook indien reeds biedingen zijn uitgebracht.

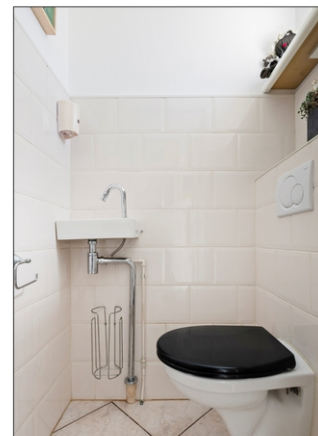





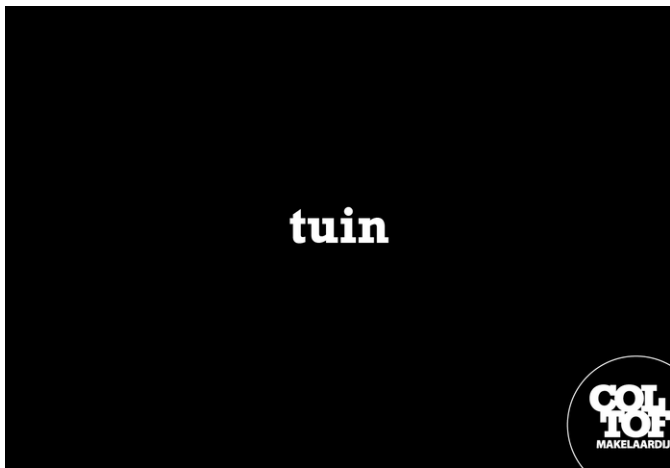



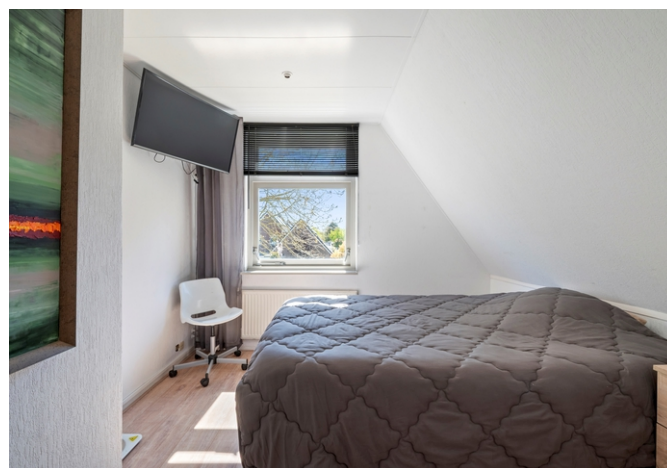
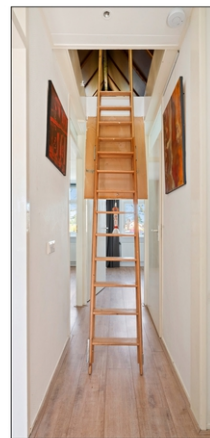





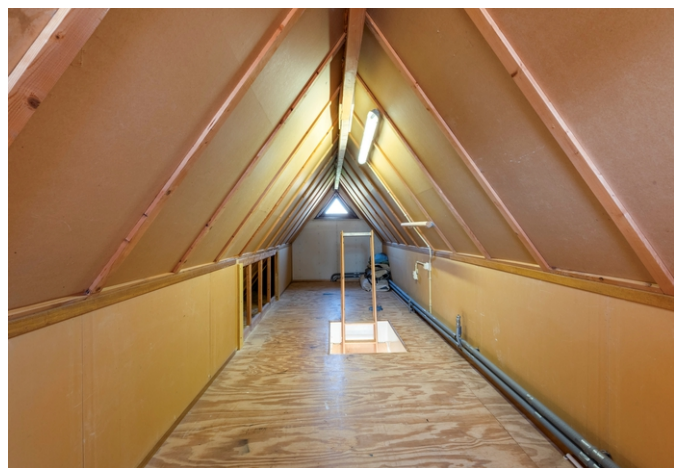





PLATTEGROND



PLATTEGROND



De plattegronden zijn geproduceerd voor promotionele doeleinden en ter indicatie.
Aan de plattegronden kunnen geen rechten worden ontleend.

PLATTEGROND

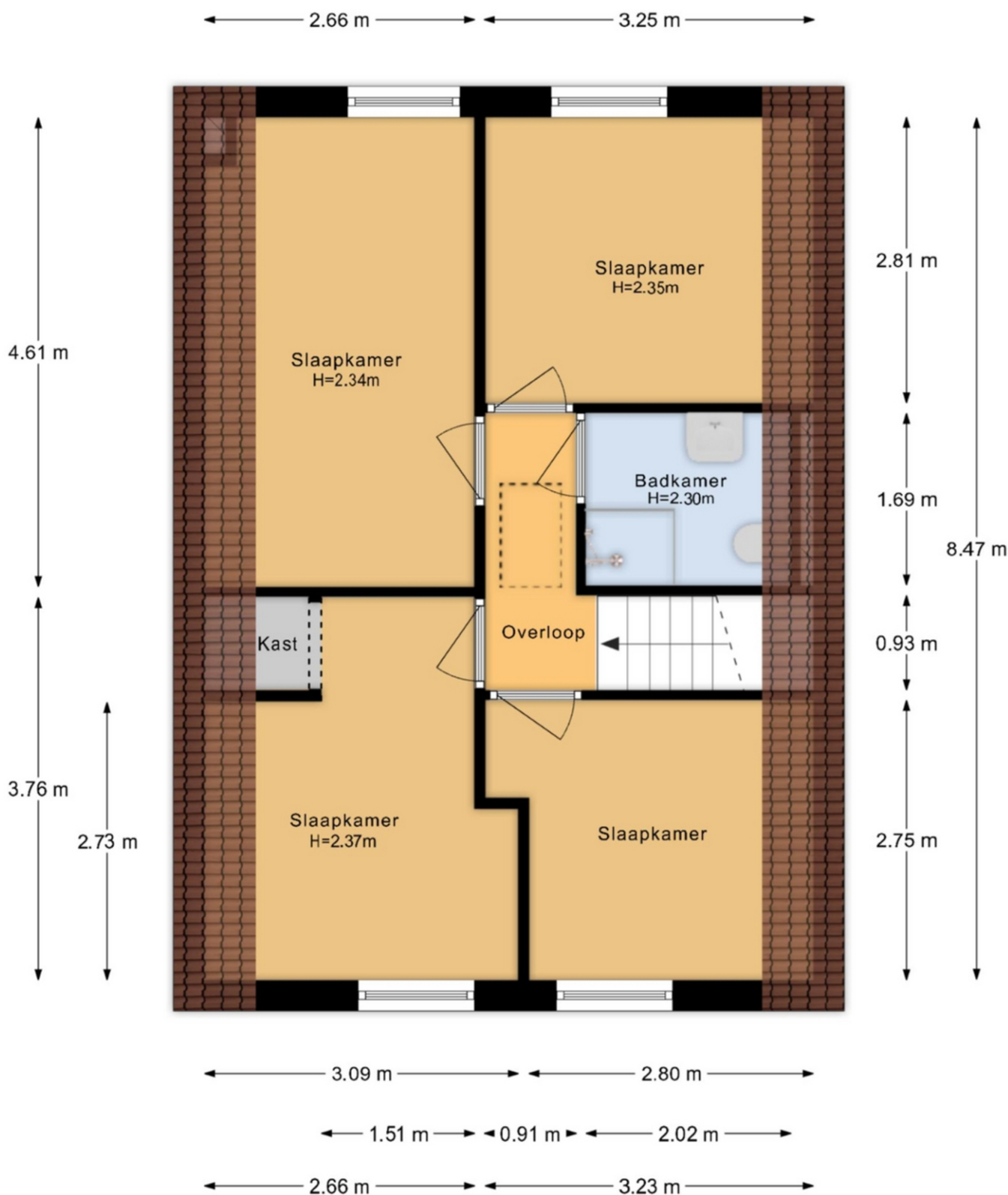

De plattegronden zijn geproduceerd voor promotionele doeleinden en ter indicatie.
Aan de plattegronden kunnen geen rechten worden ontleend.

PLATTEGROND

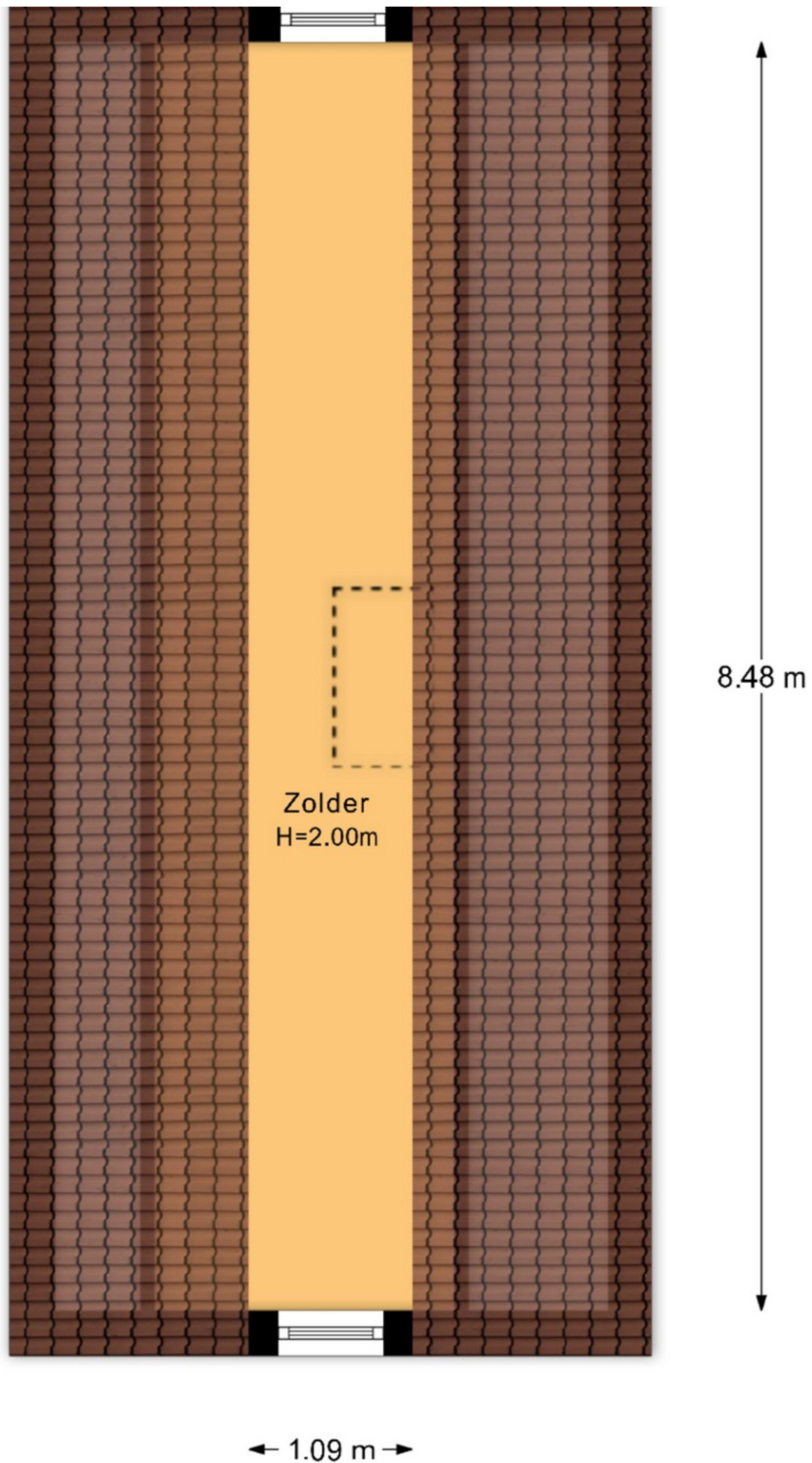

KADASTRALE KAART

Kadastrale kaart

Uw referentie: Vogelzand 4204

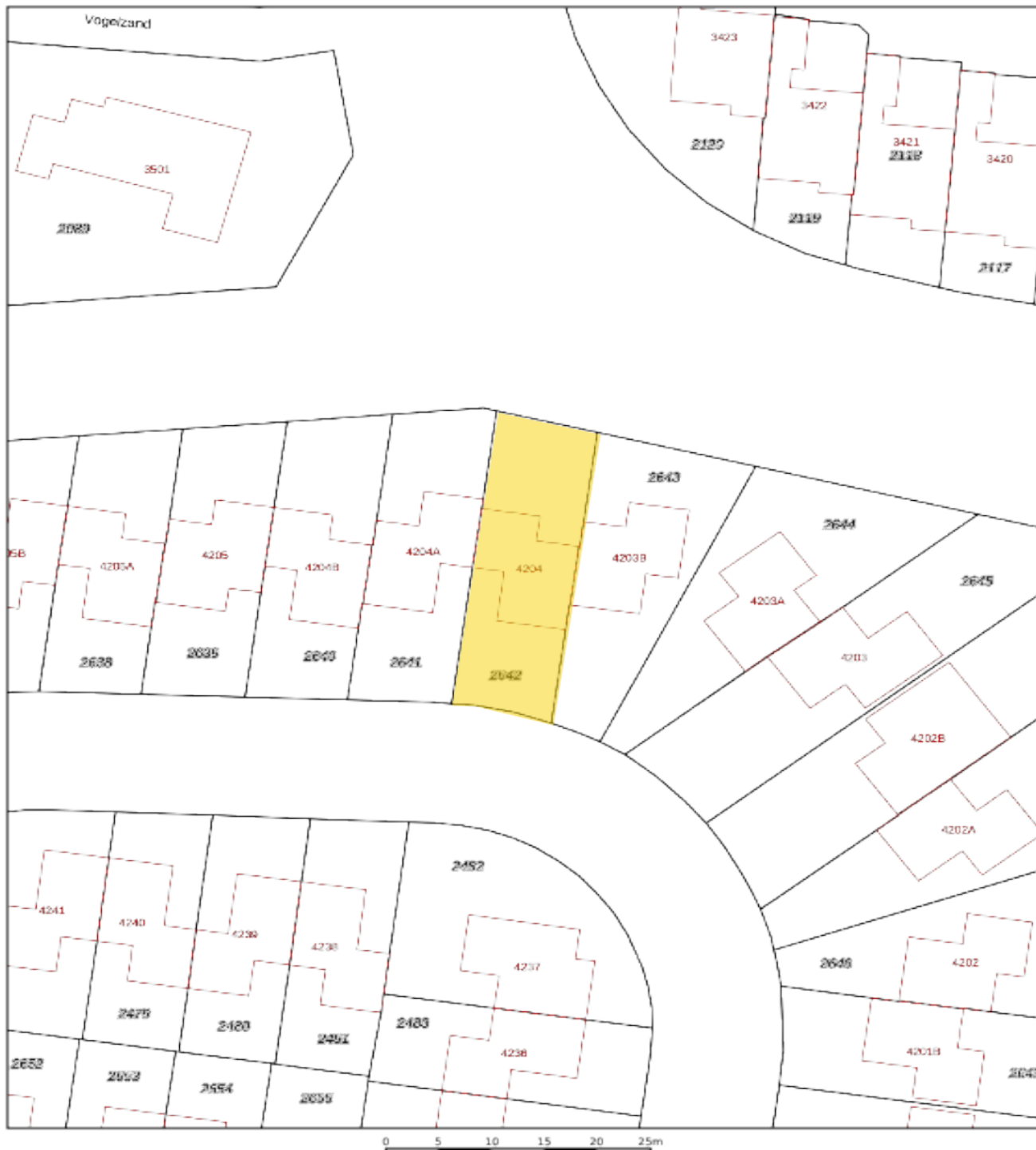

12345 Perceelnummer	Deze kaart is noordgericht	Schaal 1: 500	
25 Huisnummer		Kadastrale gemeente Den Helder	
 Vastgestelde kadastrale grens		Sectie N	
 Voorlopige kadastrale grens		Perceel 2642	
 Administratieve kadastrale grens			
 Bebouwing			

Voor een eeroelukkig uitwissel, geleverd op 15 april 2026
De bevaarder van het kadastrale en de openbare registers

Aan dit uittreksel kunnen geen betrouwbare maten worden ontleend.
De Dienst voor het kadastrale en de openbare registers behoudt zich de intellectuele eigendomsrechten voor, waaronder het auteursrecht en het databankrecht.



LOCATIE OP DE KAART

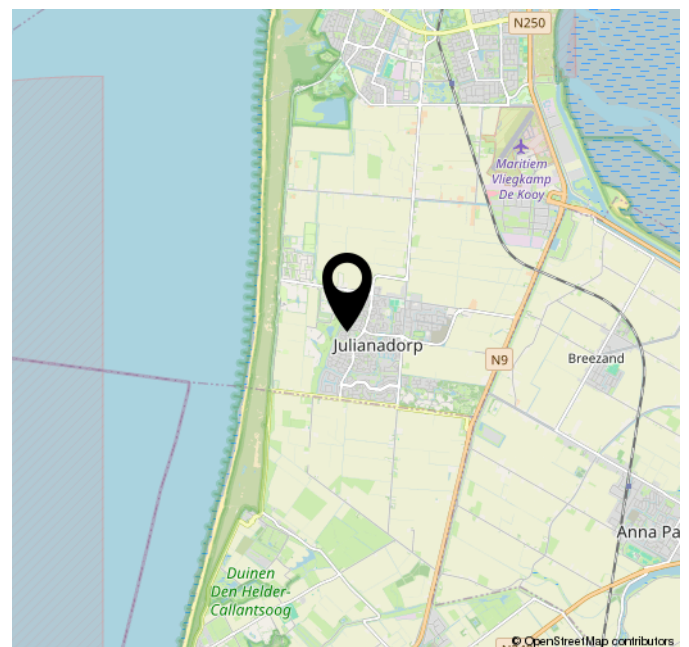
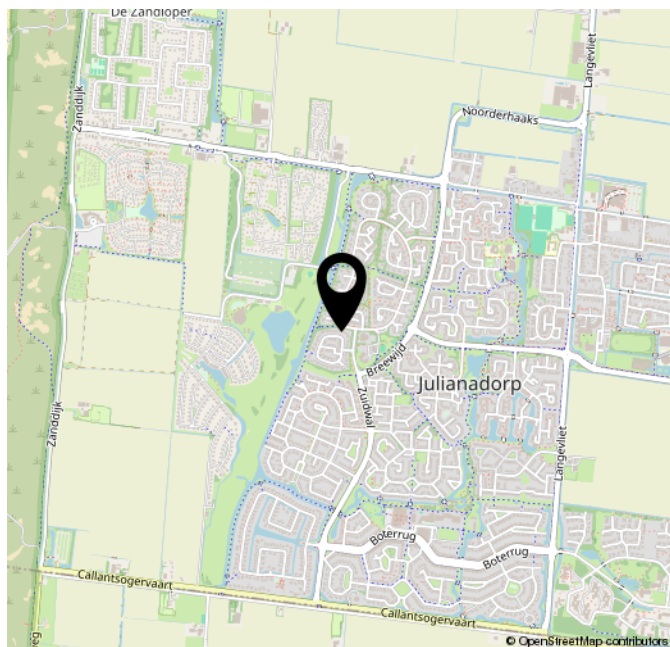
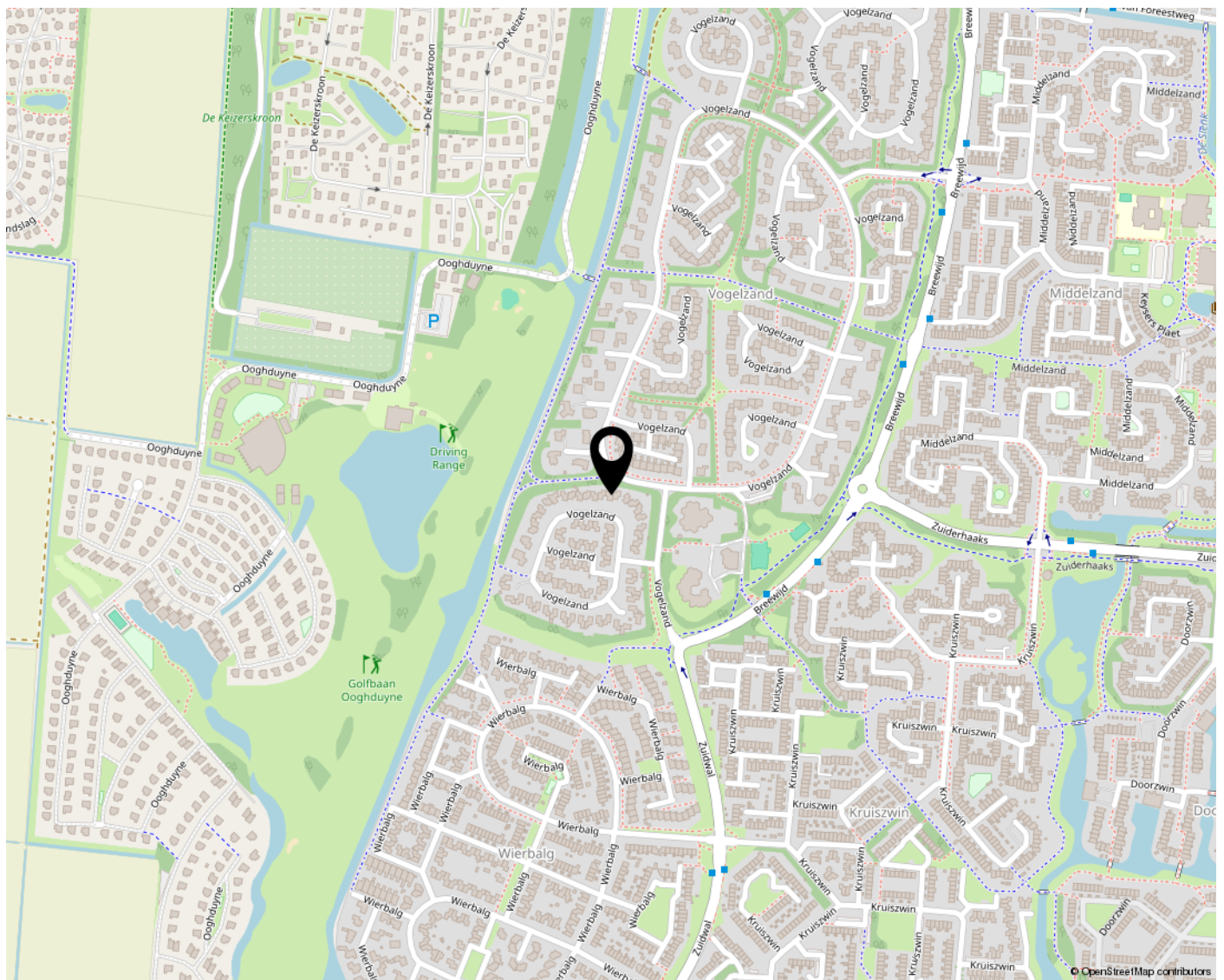



Vragenlijst voor de verkoop van een woning

Indien u dat nodig vindt, kunt u nadere informatie geven aan het einde van deze vragenlijst of bij de tekst. Als u twijfelt over de juiste beantwoording of als u een vraag niet begrijpt, zet dan een vraagteken voor de vraag. Neem vervolgens zo snel mogelijk contact op met uw Vastgoed Nederland makelaar. Indien de vraag niet van toepassing is kunt u deze doorhalen. Een kopie van de vragenlijst over de woning wordt verstrekt aan de koper. Tevens wordt doorgaans een kopie van de vragenlijst als bijlage aan de koopakte gehecht.

Woning

In de vragenlijst wordt de term 'woning' gebruikt. De term woning moet ruim worden uitgelegd. De term 'woning' in de vragenlijst ziet op de gehele onroerende zaak inclusief de aanhorigheden, zoals bijvoorbeeld een garage, berging, loods, tuin e.d.

Doel vragenlijst

De vragenlijst geeft vorm, inhoud en structuur aan de mededelingsplicht. De mededelingsplicht strekt niet verder dan dat u als verkoper ten tijde van het sluiten van de overeenkomst aan de koper mededeelt wat u bekend is omtrent de woning. De vragenlijst beoogt geen garanties te geven, maar heeft een informatief karakter.

Doorgaans de meeste vragen uit de vragenlijst kunt u beantwoorden met 'ja', 'nee' of 'niet bekend'. De open vragen zijn voorzien van een tekstveld. Hier kunt u zelf uw antwoord formuleren. Als u geen antwoord kunt geven op de vraag, dan kunt u aangeven dat het antwoord u niet bekend is.

Gegevens over de woning:

Adres te verkopen woning:
Vogelzand 4204, 1788 MK Julianadorp

1. Bijzonderheden

- a. Zijn er nadat u het perceel in eigendom hebt gekregen nog andere, eventuele aanvullende notariële of onderhandse akten opgesteld met betrekking tot het perceel? ja nee
Zo ja, welke?
- b. Zijn er mondelinge of schriftelijke afspraken gemaakt over aangrenzende percelen (*denk hierbij aan regelingen voor het gebruik van een poort, schuur, garage, tuin, overeenkomsten met meerdere burens toezeggingen, erfafscheidingen*)? niet bekend ja nee
Zo ja, welke zijn dat?
- c. Wijken de huidige terreinafscheidingen af van de kadastrale eigendomsgrenzen (*denk hierbij ook aan strookjes grond van de gemeente die u in gebruik heeft, of grond van u die gebruikt wordt door de burens*)? niet bekend ja nee
Zo ja, waaruit bestaat die afwijking?

- d. Is een gedeelte van de woning, schuur, garage of schutting gebouwd op grond van de burens of andersom? niet bekend ja nee
 Zo ja, graag nader toelichten:
- e. Heeft u grond van derden in gebruik? niet bekend ja nee
 Zo ja, welke grond?
- f. Rusten er 'bijzondere lasten en beperkingen' op de woning en/of het perceel ja nee
(Bijzondere lasten en beperkingen kunnen privaatrechtelijke beperkingen zijn zoals (lijdende) erfdienstbaarheden (bijvoorbeeld een recht van overpad), kwalitatieve verplichtingen, kettingbedingen, vruchtgebruik, voorkeursrecht (bijvoorbeeld een eerste recht van koop), opstalrecht, erfpacht, huurkoop. Het kan ook gaan om publiekrechtelijke beperkingen zoals een aanschrijving van de gemeente in het kader van een illegale verbouwing)?
 Zo ja, welke?
- g. Is de Wet voorkeursrecht gemeenten van toepassing? ja nee
- h. Is er een anti-speculatiebeding en/of zelfbewoningsplicht van toepassing op de woning? ja nee
 Zo ja, hoe lang nog?
- i. Is er sprake van een beschermd stads- of dorpsgezicht of loopt er een procedure tot aanwijzing daartoe? ja nee
 Is er sprake van een gemeentelijk-, provinciaal-of rijksmonument of loopt er een procedure tot aanwijzing daartoe? ja nee
 Is er volgens het bestemmingsplan sprake van een beeldbepalend of karakteristiek object? ja nee
- j. Is er sprake (geweest) van ruilverkaveling? ja nee
 Zo ja, moet u hiervoor ruilverkavelingsrente betalen? ja nee
 Zo ja, hoeveel en voor hoe lang?
 Bedrag: €
 Duur:
- k. Is er sprake van onteigening? ja nee
- l. Is de woning of de grond geheel of gedeeltelijk verhuurd of bij anderen in gebruik? n.v.t. ja nee
 Zo ja:
 Is er een huurcontract/ gebruiksovereenkomst? ja nee
 Indien er geen contract of overeenkomst is, beschrijf hieronder wat (mondeling) met de huurder/ gebruiker is afgesproken:
 Welk gedeelte is verhuurd/ in gebruik gegeven?
 Welke delen vallen onder gezamenlijk gebruik?

Welke zaken zijn van de huurder en mag hij verwijderen bij ontruiming (*bijvoorbeeld geiser, keuken, lampen*)?

Heeft de huurder een waarborgsom gestort? ja nee

Zo ja, hoeveel? €

Heeft u nog andere afspraken met de huurders gemaakt? ja nee

Zo ja, welke?

m. Is er over de woning een geschil/procedures gaande, al dan niet bij de rechter, huurcommissie of een andere instantie (*bijvoorbeeld onteigening/kwesties met burens, zoals erfdiensbaarheden, recht van overpad, erfafscheidingen e.d.*)? ja nee

Zo ja, welke is/zijn dat?

n. Is er bezwaar gemaakt tegen de waardebeschikking WOZ? ja nee

Zo ja, toelichting:

o. Zijn er door de overheid of nutsbedrijven verbeteringen of herstellingen voorgeschreven of aangekondigd die nog niet naar behoren zijn uitgevoerd? ja nee

Zo ja, welke?

p. Zijn er in het verleden subsidies of premies verstrekt die bij verkoop van de woning voor een deel kunnen worden teruggevorderd? ja nee

Zo ja, welke?

q. Is de woning onbewoonbaar verklaard of in het verleden ooit onbewoonbaar verklaard geweest? ja nee

Zo ja, waarom?

r. Is er bij verkoop sprake van een omzetbelastingheffing (*bijvoorbeeld omdat het een voormalig bedrijfsonroerendgoed is, of een woning met praktijkgedeelte, of omdat u pas ingrijpend verbouwd hebt*)? ja nee

Zo ja, waarom?

s. Hoe gebruikt u de woning nu (*bijvoorbeeld woning, praktijk, winkel opslag*)? Woning
Is dat gebruik volgens de gemeente toegestaan? ja nee

Zo nee, heeft de gemeente dit strijdige gebruik wel eens bij u aangekaart? ja nee

Hoe heeft de gemeente dit strijdige gebruik bij u aangekaart?

2. Gevels

a. Is er sprake (geweest) van vochtdoorslag of aanhoudend vochtige plekken op de gevels? ja nee

Zo ja, waar?

b. Zijn er (gerepareerde) scheuren/beschadigingen in/aan de gevels aanwezig? ja nee

Zo ja, waar?

- c. Zijn de gevels tijdens de bouw geïsoleerd? niet bekend ja nee
 Zo nee, zijn de gevels daarna (deels) geïsoleerd? niet bekend ja nee
 Zo ja, wanneer heeft de isolatie van de gevels plaatsgevonden en met welk isolatiemateriaal?
- Heeft u een certificaat of bewijs van het na-isoleren? ja nee
 Is er sprake van volledige isolatie? niet bekend ja nee
 Zo nee, welke delen van de gevels zijn er niet geïsoleerd?
- d. Zijn de gevels ooit gereinigd? niet bekend ja nee
 Zo ja, volgens welke methode en wanneer?

3. Dak(en)

- a. Hoe oud zijn de daken ongeveer?
 Platte daken: 39 jaar
 Overige daken: 39 jaar
- b. Heeft u last van daklekkages (gehad)? ja nee
 Zo ja, waar?
 Garage dak
- c. Zijn er in het verleden gebreken geconstateerd aan de dakconstructie zoals scheve, doorbuigende, krakende, beschadigde en/of aangetaste dakdelen? ja nee
 Zo ja, waar?
- d. Heeft u het dak al eens (gedeeltelijk) laten vernieuwen c.q. laten repareren? ja nee
 Zo ja, welk (gedeelte van het) dak en waarom?
- e. Is het dak tijdens de bouw geïsoleerd?
 Platte daken: niet bekend ja nee
 Overige daken: niet bekend ja nee
- Zo nee, is het dak daarna geïsoleerd?
 Platte daken: niet bekend ja nee
 Overige daken: niet bekend ja nee
 Zo ja, wanneer heeft de isolatie plaatsgevonden en met welk isolatiemateriaal?
- Heeft u een certificaat of bewijs van het na-isoleren? ja nee
 Is er sprake van volledige isolatie?
 Platte daken: niet bekend ja nee
 Overige daken: niet bekend ja nee
 Zo nee, welke delen zijn er niet geïsoleerd?
- f. Zijn de regenwaterafvoeren lek of verstopt? ja nee
 Zo ja, toelichting:

- g. Zijn de dakgoten lek of verstopt? ja nee
 Zo ja, toelichting:

4. Kozijnen, ramen en deuren

- a. Van welk materiaal zijn de buitenkozijnen gemaakt (*bijvoorbeeld hout, kunststof of aluminium of een andersoortig materiaal*)?
 Meranti Hout

- b. Wanneer zijn de buitenkozijnen, ramen en deuren voor het laatst geschilderd?
 2021

Is dit gebeurd door een erkend schildersbedrijf? ja nee
 Zo ja, door wie?

- c. Functioneren alle scharnieren en sloten? ja nee
 Zo nee, toelichting:

- d. Zijn voor alle afsluitbare deuren, ramen etc. sleutels aanwezig? ja nee
 Zo nee, voor welke deuren, ramen etc. niet?

- e. Is er sprake van isolerende beglazing? ja nee
 Zo ja, welk type glas (*bijvoorbeeld HR, HR+, HR++ of HR+++*, zie de glasspanning waarin doorgaans staat vermeld welke type glas er is geplaatst)?
 HR++. Raam schuifpui HR of HR+

Is er sprake van isolerende beglazing in de gehele woning? ja nee
 Zo nee, welke ramen zijn niet geïsoleerd?
 Garage raam en zolder ramen

- f. Is er bij de isolerende beglazing sprake van condensvorming tussen het glas (*denk aan lekkende ruiten*)? ja nee
 Zo ja, waar?

5. Vloeren, plafonds en wanden

- a. Is er sprake (geweest) van vochtdoorslag of optrekkend vocht op de vloeren, plafonds en/of wanden? ja nee
 Zo ja, waar?

- b. Is er sprake (geweest) van schimmelvorming op de vloeren, plafonds en/of wanden? ja nee
 Zo ja, waar?
 Garage

- c. Zijn er (gerepareerde) of (verborgen) scheuren en/of beschadigingen in/aan vloeren, plafonds en/of wanden aanwezig? ja nee
 Zo ja, waar?
 Boven de woonkamer deur
- d. Hebben zich in het verleden problemen voorgedaan met de afwerkingen (bijvoorbeeld loszittend tegelwerk, loslatend behang of spuitwerk, holklinkend of loszittend stucwerk, etc.)? ja nee
 Zo ja, waar?
- e. Is er sprake (geweest) van gebreken aan de vloerconstructie, zoals scheve, doorbuigende, krakende, beschadigde en/of aangetaste vloerdelen? ja nee
 Zo ja, waar?
- f. Is er sprake van vloerisolatie? niet bekend ja nee
 Zo ja, wanneer heeft de isolatie van de vloer plaatsgevonden en met welk isolatiemateriaal?
 25-03-2021 Elasto Spray
 Heeft u een certificaat of bewijs van het na-isoleren? ja nee
 Is er sprake van volledige isolatie? niet bekend ja nee
 Zo nee, welke delen zijn er niet geïsoleerd?

6. Fundering, kruipruimte en kelder

- a. Is er sprake (geweest) van gebreken aan de fundering? niet bekend ja nee
 Zo ja, waar?
- b. Is de kruipruimte toegankelijk? ja nee
 Is de kruipruimte droog? meestal ja nee
 Zo nee of meestal, toelichting:
- c. Is er sprake van vochtdoorslag door de kelderwand? soms ja nee
 Zo ja of soms, toelichting?
- d. Is de grondwaterstand in de afgelopen jaren waarneembaar gewijzigd of is er sprake van wateroverlast geweest? ja nee
 Zo ja, heeft dit tot problemen geleid in de vorm van water in de kruipruimte c.q. kelder? n.v.t. ja nee
 Zo nee, tot wat voor andere problemen heeft dit geleid?

7. Installaties

- a. Wat voor warmte-installatie(s) is/zijn er aanwezig in de woning (bijvoorbeeld cv-installatie, WTW-systeem, WKO-systeem, (hybride) warmtepomp, airconditioning, zonneboiler, elektrische boiler, pelletkachel dan wel een andere installatie)?
 CV Installatie

Is/zijn de installatie(s) eigendom? ja nee

Zo nee, toelichting (*bijvoorbeeld de installatie(s) is/ zijn gehuurd of geleased. Tevens huur-/leaseprijs vermelden*):

Merk van de installatie(s):

Nefit Proline NXT HRC24 CW4

Type(nummer) van de installatie(s):

Toestel OBJ0298357 Serienummer 3290-544-062261

Installatiedatum van de installatie(s):

02-12-2015

Op welke datum is/zijn deze installatie(s) voor het laatst onderhouden?

01-1102024

Is het onderhoud uitgevoerd door een erkend bedrijf? ja nee

Zo ja, door wie?

ESNW

- b. Zijn er de afgelopen tijd zaken opgevallen ten aanzien van de installatie(s) ja nee
(*bijvoorbeeld de cv-installatie moet meer dan 1 keer per jaar bijgevuld worden of de installatie functioneert niet goed*)?

Zo ja, wat is u opgevallen?

- c. Zijn er radiatoren die niet warm worden? ja nee
Zo ja, welke?

- d. Zijn er radiatoren of (water)leidingen die lekken? ja nee
Zo ja, waar en welke?

- e. Zijn er radiatoren of (water)leidingen die ooit zijn bevroren? ja nee
Zo ja, waar?

- f. Heeft u vloerverwarming in de woning? ja nee
Zo ja, betreft dit elektrische vloerverwarming, vloerverwarming met warm water of anders?

elektrisch

warm water

overig, namelijk: als bijverwarming

Waar bevindt zich de elektrische vloerverwarming? n.v.t.

Waar bevindt zich de vloerverwarming met warm water? n.v.t. Boven verdieping Beneden verdieping

Waar bevindt zich de overige vloerverwarming? n.v.t.

- g. Zijn er vertrekken die niet (goed) warm worden? ja nee
Zo ja, welke?

- h. Heeft de woning zonnepanelen die uw eigendom zijn? ja nee

Heeft de woning zonnepanelen die worden gehuurd of geleased? ja nee

Kan het huurcontract/ leasecontract worden overgenomen door niet bekend ja nee koper?

Zo ja, dan overnamecontract opvragen.

Hoeveel zonnepanelen zijn er aanwezig? Aantal: 8

Zo ja, blijven de zonnepanelen achter? nader overeen te komen ja nee

Wat is de capaciteit van één zonnepaneel? (De capaciteit van zonnepanelen wordt uitgedrukt in Wattpiek (Wp). Bijvoorbeeld één zonnepaneel levert 390 Wp)

Functioneren alle zonnepanelen? niet bekend ja nee

Wat is het merk/ type van de zonnepanelen?

Maakt u gebruik van een app om de opbrengst van de zonnepanelen te bekijken? ja nee

Zo ja, welke?

Zonneplan

In welk jaar zijn de zonnepanelen geplaatst en door wie?

Jaar: 2022

Installateur: Fa. Zonneplan

Is de btw over het aankoopbedrag teruggevraagd van de belastingdienst? ja nee

Hoeveel stroom heeft u het afgelopen jaar opgewekt?

Jaar: 2025

Aantal kWh: 171

Hoe lang zit er nog fabrieksgarantie op de zonnepanelen?

Zijn de zonnepanelen aangeschaft met subsidie? ja nee

Zo ja, moet de subsidie worden terugbetaald? n.v.t. ja nee

Zo ja, welk bedrag moet worden terugbetaald? €

i. In welk jaar zijn voor het laatst de aanwezige schoorsteenkanalen/rookgasafvoeren geveegd/gereinigd?

j. Wanneer heeft u de aanwezige schoorsteenkanalen voor het laatst gebruikt?

Is de trek van aanwezige schoorsteenkanalen goed? niet bekend ja nee

k. Zijn er onderdelen van de elektrische installatie vernieuwd (onder de elektrische installatie wordt verstaan alle elektra leidingen/schakelaars stopcontacten, meterkast e.d.)? niet bekend ja nee

Zo ja, wanneer en welke onderdelen?

Uitbreiding groepenkast

Zijn er gebreken aan de elektrische installatie?

ja nee

Zo ja, welke?

l. Is er een laadpaal aanwezig voor een elektrische auto?

ja nee

Zo ja, blijft deze achter?

nader overeen te komen

ja nee

m. Is er mechanische ventilatie of een soortgelijk systeem aanwezig?

ja nee

Zo ja, functioneert dit systeem naar behoren?

ja nee

Zo nee, toelichting:

Wanneer is dit systeem voor het laatst onderhouden?

Hoe oud is dit systeem ongeveer?

n. Is er een domoticasysteem of een soortgelijk systeem aanwezig (*Een domoticasysteem bedient de verwarming, verlichting, verwarming, audio, ventilatie e.d. automatisch*)?

ja nee

Zo ja, functioneert dit systeem naar behoren?

ja nee

Zo nee, toelichting:

Hoe oud is dit systeem ongeveer?

o. Zijn er rookmelders op ieder verdieping aanwezig?

ja nee

Zo ja, hoe oud zijn de rookmelders ongeveer?

4 jaar

8. Sanitair, riolering en keuken

a. Zijn er beschadigingen aan wastafels, douche, bad, toiletten, gootstenen en kranen?

ja nee

Zo ja, welke?

Toilet badkamer, niet goed afgesteld

b. Hoe oud is de badkamer ongeveer?

van voor 2012

c. Lopen de afvoeren van wastafels, douche, bad, toiletten, gootstenen en kranen goed door?

ja nee

Zo nee, welke niet?

d. Is de woning aangesloten op het gemeentelijke riool?

ja nee

e. Zijn er gebreken (geweest) aan de riolering, zoals breuken, stankoverlast, lekkages, etc.?

ja nee

Zo ja, welke?

- f. Is er een andere voorziening, zoals een septictank, beerput of dergelijk aanwezig? niet bekend ja nee
 Zo ja, wat is er aanwezig en hoe dient dit te worden onderhouden?
- g. Van welk jaar dateert de keukenopstelling ongeveer? 2012
- h. Van welk jaar dateert de inbouwapparatuur ongeveer? 2012
 Functioneert alle inbouwapparatuur? ja nee
 Zo nee, welk inbouwapparaat functioneert niet?
- i. Heeft u een kokend water kraan (*bijvoorbeeld een Quooker kraan of een soortgelijke kraan*)? ja nee
 Zo ja, functioneert deze kraan naar behoren en hoe oud is deze kraan ongeveer?

9. Diversen

- a. Wat is het bouwjaar van de woning? 1987
- b. Zijn er asbesthoudende materialen in/op de woning/ bijgebouw(en) aanwezig (*bijvoorbeeld asbest zeil, een asbestplaat die onder en/of achter de CV ketel is geplaatst, asbesthoudend isolatiemateriaal om de verwarmingsbuis, asbesthoudend koord bij oude cv-ketels/gaskachels, asbestgolfplaten e.d.*)? niet bekend ja nee
 Zo ja, welke en waar?
- c. Blijft er in de woning zeil achter, al dan niet vastgelijmd, dat is aangeschaft tussen 1955 en 1982? niet bekend ja nee
- d. Is er sprake van loden leidingen in de woning? niet bekend ja nee
 Zo ja, waar?
- e. Is er een Japanse duizendknoop aanwezig in de tuin? (*Een Japanse duizendknoop is een exotische plant, welke moeilijk te verwijderen is. De sterke wortelstokken en stengels van de Japanse duizendknoop zijn in staat om schade te veroorzaken aan gebouwen, leidingen en wegen*) niet bekend ja nee
- f. Is er in puin/asbest afval in de grond/tuin aanwezig? niet bekend ja nee
- g. Heeft u elders lekkages gehad (*dus los van het dak/ sanitair/ riolering*)? niet bekend ja nee
- h. Is de grond verontreinigd? niet bekend ja nee
 Zo ja, is er een onderzoeksrapport? n.v.t. ja nee

- Zo ja, heeft de gemeente/provincie een onderzoeks- of saneringsbevel opgelegd? n.v.t. ja nee
- i. Is er een olietank aanwezig of aanwezig geweest? niet bekend ja nee
 Zo ja, is deze gesaneerd/verwijderd? n.v.t. ja nee
 Als deze is gesaneerd, waar is de olietank op het perceel gesitueerd?
- Is er een Kiwa-certificaat aanwezig? n.v.t. ja nee
- j. Is er sprake van overlast door ongedierte in of (rond)om de woning (*denk aan muizen, ratten, kakkerlakken, etc.*)? ja nee
 Zo ja, waar?
- k. Is de woning aangetast door houtworm, boktor, ander ongedierte of zwam? niet bekend ja nee
 Zo ja, waar?
- Zo ja, is deze aantasting al eens behandeld? n.v.t. ja nee
 Zo ja, waar?
- l. Is er sprake van chlorideschade (betonrot) (*betonrot komt vooral voor in kruipruimtes van woningen gebouwd tussen 1965 en 1981 die voorzien zijn van betonnen vloerelementen van het merk Kwaaitaal of Manta. Ook andere beton- elementen - bijvoorbeeld balkons - kunnen aangetast zijn*)? niet bekend ja nee
 Zo ja, waar?
- m. Hebben er verbouwingen en/of bijbouwingen plaatsgevonden in en/of om de woning? ja nee
 Zo ja, welke ver-/bijbouwingen, in welk jaartal en door welk bedrijf zijn deze uitgevoerd?
 Tuinhuis, in eigen beheer
- n. Zijn er verbouwingen of uitbreidingen uitgevoerd zonder omgevingsvergunning (voorheen bouwvergunning)? niet bekend ja nee
 Zo ja, welke?
- o. Is er sprake van glasvezel internet? niet bekend ja nee
- p. Bent u in het bezit van een definitief energieprestatiecertificaat/energielabel? ja nee
 Zo ja, welke label?
 C

10. Vaste lasten

- a. Hoeveel betaalde u voor de laatste aanslag onroerendezaakbelasting? € 950
 Belastingjaar: 2026

- b. Wat is de WOZ-waarde? € 421000
 Peiljaar: 2026
- c. Hoeveel betaalde u voor de laatste aanslag waterschapslasten? € 35
 Belastingjaar: 2026
- d. Hoeveel betaalde u voor de laatste aanslag gemeentelijke belastingen (zoals rioolheffing en afvalstoffenheffing e.d.)? € 354
 Belastingjaar: 2026
- e. Welke voorschotbedragen betaalt u maandelijks aan de nutsbedrijven?
- | | |
|------------------|-------|
| Gas: | € 171 |
| Elektra: | € |
| Water: | € 57 |
| Stadsverwarming: | € |
| Anders: | € |
- Wat is uw jaarverbruik voor gas/ elektriciteit en water?
- | | |
|----------------------|--------------------|
| Gas | 665 m ³ |
| Elektriciteit hoog | kWh |
| Elektriciteit laag | kWh |
| Elektriciteit totaal | 1748 kWh |
| Water | m ³ |
| Stadsverwarming | GJ |
| Anders: | |
- Met hoeveel bewoners bewoonde u de woning? aantal: 1 bewoners
- f. Zijn er lease- en/of huurkoopcontracten (bijvoorbeeld keuken, kozijnen, cv-ketel, etc.)? ja nee
 Zo ja, welke?
- Zijn deze contracten overdraagbaar op de koper? *Let op! Veel lease- en huurkoopcontracten zijn niet langer overdraagbaar op een koper. Neem hiervoor contract op met de betreffende leverancier.* ja nee
- Hoe lang lopen de contracten nog en wat is de eventuele afkoopsom?
- Afkoopsom: €
- Duur:
- g. Als er sprake is van erfpacht of opstalrecht:
 Hoe hoog is dan de canon per jaar? €
- Heeft u alle canons betaald? n.v.t. ja nee
- Is de canon afgekocht? n.v.t. ja nee
- Zo ja, tot wanneer?

- h. Heeft u alle gemeentelijke belastingen die u verschuldigd bent al betaald? ja nee
 Zijn er variabele bedragen voor gemeenschappelijke poorten, inritten of terreinen? ja nee
 Zo ja, hoe hoog en waarvoor? €
- i. Heeft u, om in de straat te parkeren, een parkeervergunning nodig? ja nee
 Hoeveel parkeervergunningen kunnen er maximaal worden aangevraagd?
 Wat zijn de kosten voor deze parkeervergunning(en) per jaar? €

11. Garanties

- Zijn er lopende onderhoudscontracten en/of garantieregelingen overdraagbaar aan de koper? (zoals dakbedekking, cv-installatie, dubbele beglazing, etc.) ja nee
 Zo ja, welke?

12. Nadere informatie (overige zaken die de koper naar uw mening moet weten):

INFORMATIEF KARAKTER VRAGENLIJST

De vragenlijst geeft vorm, inhoud en structuur aan de mededelingsplicht van verkoper. De mededelingsplicht strekt niet verder dan dat verkoper ten tijde van het sluiten van de overeenkomst aan de koper mededeelt wat hem bekend is omtrent de woning. De vragenlijst beoogt geen garanties te geven, maar heeft een informatief karakter.

ONDERTEKENING

Verkoper(s) verklaart/verklaren alle hem/haar bekende feiten te hebben vermeld in dit formulier. Verkoper is zich ervan bewust dat hij/zij bij een niet juiste en/of volledige vermelding van feiten het risico loopt om aansprakelijk gesteld te worden door de koper. Verkoper verklaart de woning tot de eigendomsoverdracht op een manier te zullen bewonen en onderhouden welke in het maatschappelijk verkeer als gebruikelijk wordt beschouwd.

Ondergetekende(n) verkla(a)r(t)(en) voorgaande vragen volledig en naar waarheid te hebben ingevuld:

Naam:
 Plaats:
 Datum:

Naam:
 Plaats:
 Datum:

Handtekening:

Handtekening:

.....

.....

Gegevens Vastgoed Nederland makelaar

Kantoornaam: Coltof Makelaardij & Partners
 Adresgegevens: Kroonstraat 34

Lijst van zaken



Persoonlijke gegevens

Adres te verkopen woning:

Vogelzand 4204, 1788 MK, Julianadorp

Datum:

21-04-2026

Voor de onderstaande zaken -ongeacht of ze roerend dan wel onroerend zijn- geldt dat ze soms wel en soms niet in de woning achterblijven. De lijst is bedoeld om duidelijkheid te scheppen om discussies achteraf te voorkomen.

	Blijft achter	Gaat mee	Kan worden overgenomen	N.v.t.
Woning				
Interieur				
Verlichting, te weten:				
Inbouwspots / dimmers	<input checked="" type="checkbox"/>	<input type="checkbox"/>	<input type="checkbox"/>	<input type="checkbox"/>
Opbouwspots / armaturen / lampen / dimmers	<input type="checkbox"/>	<input type="checkbox"/>	<input type="checkbox"/>	<input checked="" type="checkbox"/>
Losse (hang)lampen	<input type="checkbox"/>	<input checked="" type="checkbox"/>	<input type="checkbox"/>	<input type="checkbox"/>
Lampen boven eettafel	<input type="checkbox"/>	<input checked="" type="checkbox"/>	<input type="checkbox"/>	<input type="checkbox"/>
(Losse) kasten, legplanken, te weten:				
(Losse) kasten	<input type="checkbox"/>	<input type="checkbox"/>	<input type="checkbox"/>	<input type="checkbox"/>
Boeken / legplanken	<input type="checkbox"/>	<input type="checkbox"/>	<input type="checkbox"/>	<input type="checkbox"/>
Eettafel plus zes stoelen	<input type="checkbox"/>	<input type="checkbox"/>	<input checked="" type="checkbox"/>	<input type="checkbox"/>
Raamdecoratie/zonwering binnen, te weten:				
Gordijnrails	<input checked="" type="checkbox"/>	<input type="checkbox"/>	<input type="checkbox"/>	<input type="checkbox"/>
Gordijnen	<input checked="" type="checkbox"/>	<input type="checkbox"/>	<input type="checkbox"/>	<input type="checkbox"/>
Overgordijnen	<input checked="" type="checkbox"/>	<input type="checkbox"/>	<input type="checkbox"/>	<input type="checkbox"/>
Vitrages	<input type="checkbox"/>	<input type="checkbox"/>	<input type="checkbox"/>	<input checked="" type="checkbox"/>
Rolgordijnen	<input type="checkbox"/>	<input type="checkbox"/>	<input type="checkbox"/>	<input checked="" type="checkbox"/>
Lamellen	<input type="checkbox"/>	<input type="checkbox"/>	<input type="checkbox"/>	<input checked="" type="checkbox"/>

Lijst van zaken

Jaloezieën	<input checked="" type="checkbox"/>	<input type="checkbox"/>	<input type="checkbox"/>	<input type="checkbox"/>
------------	-------------------------------------	--------------------------	--------------------------	--------------------------

(Losse) horren / rolhorren	<input type="checkbox"/>	<input type="checkbox"/>	<input type="checkbox"/>	<input checked="" type="checkbox"/>
----------------------------	--------------------------	--------------------------	--------------------------	-------------------------------------

Vloerdecoratie, te weten:

Vloerbedekking	<input type="checkbox"/>	<input type="checkbox"/>	<input type="checkbox"/>	<input checked="" type="checkbox"/>
----------------	--------------------------	--------------------------	--------------------------	-------------------------------------

Parketvloer	<input type="checkbox"/>	<input type="checkbox"/>	<input type="checkbox"/>	<input checked="" type="checkbox"/>
-------------	--------------------------	--------------------------	--------------------------	-------------------------------------

Houten vloer(delen)	<input type="checkbox"/>	<input type="checkbox"/>	<input type="checkbox"/>	<input checked="" type="checkbox"/>
---------------------	--------------------------	--------------------------	--------------------------	-------------------------------------

Laminaat	<input checked="" type="checkbox"/>	<input type="checkbox"/>	<input type="checkbox"/>	<input type="checkbox"/>
----------	-------------------------------------	--------------------------	--------------------------	--------------------------

Plavuizen	<input checked="" type="checkbox"/>	<input type="checkbox"/>	<input type="checkbox"/>	<input type="checkbox"/>
-----------	-------------------------------------	--------------------------	--------------------------	--------------------------

Open haard, kachel:

(Voorzet) openhaard met toebehoren	<input type="checkbox"/>	<input type="checkbox"/>	<input type="checkbox"/>	<input checked="" type="checkbox"/>
------------------------------------	--------------------------	--------------------------	--------------------------	-------------------------------------

Allesbrander	<input type="checkbox"/>	<input type="checkbox"/>	<input type="checkbox"/>	<input checked="" type="checkbox"/>
--------------	--------------------------	--------------------------	--------------------------	-------------------------------------

Houtkachel	<input type="checkbox"/>	<input type="checkbox"/>	<input type="checkbox"/>	<input checked="" type="checkbox"/>
------------	--------------------------	--------------------------	--------------------------	-------------------------------------

(Gas) kachels	<input type="checkbox"/>	<input type="checkbox"/>	<input type="checkbox"/>	<input checked="" type="checkbox"/>
---------------	--------------------------	--------------------------	--------------------------	-------------------------------------

Designradiator(en)	<input checked="" type="checkbox"/>	<input type="checkbox"/>	<input type="checkbox"/>	<input type="checkbox"/>
--------------------	-------------------------------------	--------------------------	--------------------------	--------------------------

Radiatorafwerking	<input type="checkbox"/>	<input type="checkbox"/>	<input type="checkbox"/>	<input checked="" type="checkbox"/>
-------------------	--------------------------	--------------------------	--------------------------	-------------------------------------

Overige zaken, te weten:

Spiegelwanden	<input type="checkbox"/>	<input type="checkbox"/>	<input type="checkbox"/>	<input checked="" type="checkbox"/>
---------------	--------------------------	--------------------------	--------------------------	-------------------------------------

Schilderij ophang systeem	<input type="checkbox"/>	<input checked="" type="checkbox"/>	<input type="checkbox"/>	<input type="checkbox"/>
---------------------------	--------------------------	-------------------------------------	--------------------------	--------------------------

Keuken

Keukenblok (met bovenkasten)	<input checked="" type="checkbox"/>	<input type="checkbox"/>	<input type="checkbox"/>	<input type="checkbox"/>
------------------------------	-------------------------------------	--------------------------	--------------------------	--------------------------

Keuken (inbouw)apparatuur, te weten:

Kookplaat	<input checked="" type="checkbox"/>	<input type="checkbox"/>	<input type="checkbox"/>	<input type="checkbox"/>
-----------	-------------------------------------	--------------------------	--------------------------	--------------------------

Lijst van zaken

(Gas) fornuis	<input type="checkbox"/>	<input type="checkbox"/>	<input type="checkbox"/>	<input checked="" type="checkbox"/>
Afzuigkap	<input checked="" type="checkbox"/>	<input type="checkbox"/>	<input type="checkbox"/>	<input type="checkbox"/>
Magnetron	<input type="checkbox"/>	<input type="checkbox"/>	<input type="checkbox"/>	<input checked="" type="checkbox"/>
Oven	<input type="checkbox"/>	<input type="checkbox"/>	<input type="checkbox"/>	<input checked="" type="checkbox"/>
Combi-oven / combi-magnetron	<input checked="" type="checkbox"/>	<input type="checkbox"/>	<input type="checkbox"/>	<input type="checkbox"/>
Koelkast	<input type="checkbox"/>	<input type="checkbox"/>	<input type="checkbox"/>	<input checked="" type="checkbox"/>
Vriezer	<input type="checkbox"/>	<input type="checkbox"/>	<input type="checkbox"/>	<input checked="" type="checkbox"/>
Koel-vriescombinatie	<input checked="" type="checkbox"/>	<input type="checkbox"/>	<input type="checkbox"/>	<input type="checkbox"/>
Vaatwasser	<input checked="" type="checkbox"/>	<input type="checkbox"/>	<input type="checkbox"/>	<input type="checkbox"/>
Quooker	<input type="checkbox"/>	<input type="checkbox"/>	<input type="checkbox"/>	<input checked="" type="checkbox"/>
Koffiezetapparaat	<input type="checkbox"/>	<input checked="" type="checkbox"/>	<input type="checkbox"/>	<input type="checkbox"/>

Keukenaccessories, te weten:

Droogrek	<input type="checkbox"/>	<input type="checkbox"/>	<input type="checkbox"/>	<input checked="" type="checkbox"/>
Lamp plafond	<input checked="" type="checkbox"/>	<input type="checkbox"/>	<input type="checkbox"/>	<input type="checkbox"/>
Lamp boven spoelbak	<input checked="" type="checkbox"/>	<input type="checkbox"/>	<input type="checkbox"/>	<input type="checkbox"/>

Sanitair/sauna

Toilet met de volgende toebehoren:

Toiletpot	<input checked="" type="checkbox"/>	<input type="checkbox"/>	<input type="checkbox"/>	<input type="checkbox"/>
Toiletrolhouder	<input checked="" type="checkbox"/>	<input type="checkbox"/>	<input type="checkbox"/>	<input type="checkbox"/>
Toiletborstel (houder)	<input type="checkbox"/>	<input checked="" type="checkbox"/>	<input type="checkbox"/>	<input type="checkbox"/>
Fontein	<input checked="" type="checkbox"/>	<input type="checkbox"/>	<input type="checkbox"/>	<input type="checkbox"/>

Badkamer met de volgende toebehoren:

Lijst van zaken

Ligbad	<input type="checkbox"/>	<input type="checkbox"/>	<input type="checkbox"/>	<input checked="" type="checkbox"/>
Jacuzzi / whirlpool	<input type="checkbox"/>	<input type="checkbox"/>	<input type="checkbox"/>	<input checked="" type="checkbox"/>
Douche (cabine / scherm)	<input checked="" type="checkbox"/>	<input type="checkbox"/>	<input type="checkbox"/>	<input type="checkbox"/>
Stoomdouche (cabine)	<input type="checkbox"/>	<input type="checkbox"/>	<input type="checkbox"/>	<input checked="" type="checkbox"/>
Wastafel	<input checked="" type="checkbox"/>	<input type="checkbox"/>	<input type="checkbox"/>	<input type="checkbox"/>
Wastafelmeubel	<input checked="" type="checkbox"/>	<input type="checkbox"/>	<input type="checkbox"/>	<input type="checkbox"/>
Planchet	<input type="checkbox"/>	<input type="checkbox"/>	<input type="checkbox"/>	<input checked="" type="checkbox"/>
Toiletkast	<input type="checkbox"/>	<input type="checkbox"/>	<input type="checkbox"/>	<input checked="" type="checkbox"/>
Toiletpot	<input checked="" type="checkbox"/>	<input type="checkbox"/>	<input type="checkbox"/>	<input type="checkbox"/>
Toiletrolhouder	<input checked="" type="checkbox"/>	<input type="checkbox"/>	<input type="checkbox"/>	<input type="checkbox"/>
Toiletborstel (houder)	<input type="checkbox"/>	<input type="checkbox"/>	<input type="checkbox"/>	<input checked="" type="checkbox"/>
Sauna met toebehoren	<input type="checkbox"/>	<input type="checkbox"/>	<input type="checkbox"/>	<input checked="" type="checkbox"/>
Spiegel	<input checked="" type="checkbox"/>	<input type="checkbox"/>	<input type="checkbox"/>	<input type="checkbox"/>
Rekje voor shampoo ed	<input type="checkbox"/>	<input checked="" type="checkbox"/>	<input type="checkbox"/>	<input type="checkbox"/>
<i>Exterieur/Installaties/Veiligheid/Energiebesparing</i>				
Schotel / antenne	<input type="checkbox"/>	<input type="checkbox"/>	<input type="checkbox"/>	<input checked="" type="checkbox"/>
Brievenbus	<input checked="" type="checkbox"/>	<input type="checkbox"/>	<input type="checkbox"/>	<input type="checkbox"/>
Kluis	<input type="checkbox"/>	<input type="checkbox"/>	<input type="checkbox"/>	<input checked="" type="checkbox"/>
(Voordeur) bel	<input checked="" type="checkbox"/>	<input type="checkbox"/>	<input type="checkbox"/>	<input type="checkbox"/>
Alarminstallatie	<input type="checkbox"/>	<input type="checkbox"/>	<input type="checkbox"/>	<input checked="" type="checkbox"/>
(Veiligheids) sloten en overige inbraakpreventie	<input checked="" type="checkbox"/>	<input type="checkbox"/>	<input type="checkbox"/>	<input type="checkbox"/>

Lijst van zaken

Rookmelders	<input checked="" type="checkbox"/>	<input type="checkbox"/>	<input type="checkbox"/>	<input type="checkbox"/>
(Klok) thermostaat	<input checked="" type="checkbox"/>	<input type="checkbox"/>	<input type="checkbox"/>	<input type="checkbox"/>
Airconditioning	<input type="checkbox"/>	<input type="checkbox"/>	<input type="checkbox"/>	<input checked="" type="checkbox"/>
Screens	<input type="checkbox"/>	<input type="checkbox"/>	<input type="checkbox"/>	<input checked="" type="checkbox"/>
Rolluiken	<input type="checkbox"/>	<input type="checkbox"/>	<input type="checkbox"/>	<input checked="" type="checkbox"/>
Zonwering buiten	<input type="checkbox"/>	<input type="checkbox"/>	<input type="checkbox"/>	<input checked="" type="checkbox"/>
Warmwatervoorziening, te weten:				
CV-installatie	<input checked="" type="checkbox"/>	<input type="checkbox"/>	<input type="checkbox"/>	<input type="checkbox"/>
Boiler	<input type="checkbox"/>	<input type="checkbox"/>	<input type="checkbox"/>	<input checked="" type="checkbox"/>
Geiser	<input type="checkbox"/>	<input type="checkbox"/>	<input type="checkbox"/>	<input checked="" type="checkbox"/>
Isolatievoorzieningen (voorzetramen/radiatorfolie etc.), te weten:				
Voorzetramen	<input type="checkbox"/>	<input type="checkbox"/>	<input type="checkbox"/>	<input checked="" type="checkbox"/>
Radiatorfolie	<input checked="" type="checkbox"/>	<input type="checkbox"/>	<input type="checkbox"/>	<input type="checkbox"/>
Overige zaken, te weten:				
Telefoonaansluiting / internetaansluiting	<input checked="" type="checkbox"/>	<input type="checkbox"/>	<input type="checkbox"/>	<input type="checkbox"/>
Veiligheidsschakelaar wasautomaat	<input type="checkbox"/>	<input type="checkbox"/>	<input type="checkbox"/>	<input checked="" type="checkbox"/>
Waterslot wasautomaat	<input checked="" type="checkbox"/>	<input type="checkbox"/>	<input type="checkbox"/>	<input type="checkbox"/>
Zonnepanelen	<input checked="" type="checkbox"/>	<input type="checkbox"/>	<input type="checkbox"/>	<input type="checkbox"/>
Oplaadpunt elektrische auto	<input type="checkbox"/>	<input type="checkbox"/>	<input type="checkbox"/>	<input checked="" type="checkbox"/>
Huistelefoon (Duo)	<input checked="" type="checkbox"/>	<input type="checkbox"/>	<input type="checkbox"/>	<input type="checkbox"/>

Tuin Inrichting

Lijst van zaken

Tuinaanleg / bestrating	<input checked="" type="checkbox"/>	<input type="checkbox"/>	<input type="checkbox"/>	<input type="checkbox"/>
-------------------------	-------------------------------------	--------------------------	--------------------------	--------------------------

Beplanting	<input checked="" type="checkbox"/>	<input type="checkbox"/>	<input type="checkbox"/>	<input type="checkbox"/>
------------	-------------------------------------	--------------------------	--------------------------	--------------------------

Beelden	<input type="checkbox"/>	<input checked="" type="checkbox"/>	<input type="checkbox"/>	<input type="checkbox"/>
---------	--------------------------	-------------------------------------	--------------------------	--------------------------

Verlichting/installaties

Buitenverlichting	<input type="checkbox"/>	<input type="checkbox"/>	<input type="checkbox"/>	<input type="checkbox"/>
-------------------	--------------------------	--------------------------	--------------------------	--------------------------

Tijd- of schemerschakelaar / bewegingsmelder	<input type="checkbox"/>	<input type="checkbox"/>	<input type="checkbox"/>	<input type="checkbox"/>
--	--------------------------	--------------------------	--------------------------	--------------------------

Bebouwing

Tuinhuis / buitenberging	<input checked="" type="checkbox"/>	<input type="checkbox"/>	<input type="checkbox"/>	<input type="checkbox"/>
--------------------------	-------------------------------------	--------------------------	--------------------------	--------------------------

Kasten / werkbank in tuinhuis / berging	<input checked="" type="checkbox"/>	<input type="checkbox"/>	<input type="checkbox"/>	<input type="checkbox"/>
---	-------------------------------------	--------------------------	--------------------------	--------------------------

(Broei) kas	<input type="checkbox"/>	<input type="checkbox"/>	<input type="checkbox"/>	<input checked="" type="checkbox"/>
-------------	--------------------------	--------------------------	--------------------------	-------------------------------------

Overige zaken

(Sier) hek	<input checked="" type="checkbox"/>	<input type="checkbox"/>	<input type="checkbox"/>	<input type="checkbox"/>
------------	-------------------------------------	--------------------------	--------------------------	--------------------------

Vlaggenmast (houder)	<input type="checkbox"/>	<input type="checkbox"/>	<input type="checkbox"/>	<input checked="" type="checkbox"/>
----------------------	--------------------------	--------------------------	--------------------------	-------------------------------------

Blauwe potten	<input checked="" type="checkbox"/>	<input type="checkbox"/>	<input type="checkbox"/>	<input type="checkbox"/>
---------------	-------------------------------------	--------------------------	--------------------------	--------------------------

Overig

Zijn er zaken die geen eigendom zijn van verkoper omdat er sprake is van een leasecontract of huurcontract. Zo ja, neemt verkoper de zaak mee of wordt het betreffende contract overgenomen?

Ja Nee Gaat mee Moet worden overgenomen

CV	<input type="checkbox"/>	<input checked="" type="checkbox"/>	<input type="checkbox"/>	<input type="checkbox"/>
----	--------------------------	-------------------------------------	--------------------------	--------------------------

Boiler	<input type="checkbox"/>	<input checked="" type="checkbox"/>	<input type="checkbox"/>	<input type="checkbox"/>
--------	--------------------------	-------------------------------------	--------------------------	--------------------------

Zonnepanelen	<input type="checkbox"/>	<input checked="" type="checkbox"/>	<input type="checkbox"/>	<input type="checkbox"/>
--------------	--------------------------	-------------------------------------	--------------------------	--------------------------

Voor akkoord,

Lijst van zaken



Persoonlijke gegevens

Adres te verkopen woning:

Vogelzand 4204, 1788 MK, Julianadorp

Datum:

21-04-2026

Voor de onderstaande zaken -ongeacht of ze roerend dan wel onroerend zijn- geldt dat ze soms wel en soms niet in de woning achterblijven. De lijst is bedoeld om duidelijkheid te scheppen om discussies achteraf te voorkomen.

	Blijft achter	Gaat mee	Kan worden overgenomen	N.v.t.
Woning				
<i>Interieur</i>				
Verlichting, te weten:				
Inbouwspots / dimmers	<input checked="" type="checkbox"/>	<input type="checkbox"/>	<input type="checkbox"/>	<input type="checkbox"/>
Opbouwspots / armaturen / lampen / dimmers	<input type="checkbox"/>	<input type="checkbox"/>	<input type="checkbox"/>	<input checked="" type="checkbox"/>
Losse (hang)lampen	<input type="checkbox"/>	<input checked="" type="checkbox"/>	<input type="checkbox"/>	<input type="checkbox"/>
Lampen boven eettafel	<input type="checkbox"/>	<input checked="" type="checkbox"/>	<input type="checkbox"/>	<input type="checkbox"/>
(Losse) kasten, legplanken, te weten:				
(Losse) kasten	<input type="checkbox"/>	<input type="checkbox"/>	<input type="checkbox"/>	<input type="checkbox"/>
Boeken / legplanken	<input type="checkbox"/>	<input type="checkbox"/>	<input type="checkbox"/>	<input type="checkbox"/>
Eettafel plus zes stoelen	<input type="checkbox"/>	<input type="checkbox"/>	<input checked="" type="checkbox"/>	<input type="checkbox"/>
Raamdecoratie/zonwering binnen, te weten:				
Gordijnrails	<input checked="" type="checkbox"/>	<input type="checkbox"/>	<input type="checkbox"/>	<input type="checkbox"/>
Gordijnen	<input checked="" type="checkbox"/>	<input type="checkbox"/>	<input type="checkbox"/>	<input type="checkbox"/>
Overgordijnen	<input checked="" type="checkbox"/>	<input type="checkbox"/>	<input type="checkbox"/>	<input type="checkbox"/>
Vitrages	<input type="checkbox"/>	<input type="checkbox"/>	<input type="checkbox"/>	<input checked="" type="checkbox"/>
Rolgordijnen	<input type="checkbox"/>	<input type="checkbox"/>	<input type="checkbox"/>	<input checked="" type="checkbox"/>
Lamellen	<input type="checkbox"/>	<input type="checkbox"/>	<input type="checkbox"/>	<input checked="" type="checkbox"/>

Lijst van zaken

Jaloezieën	<input checked="" type="checkbox"/>	<input type="checkbox"/>	<input type="checkbox"/>	<input type="checkbox"/>
------------	-------------------------------------	--------------------------	--------------------------	--------------------------

(Losse) horren / rolhorren	<input type="checkbox"/>	<input type="checkbox"/>	<input type="checkbox"/>	<input checked="" type="checkbox"/>
----------------------------	--------------------------	--------------------------	--------------------------	-------------------------------------

Vloerdecoratie, te weten:

Vloerbedekking	<input type="checkbox"/>	<input type="checkbox"/>	<input type="checkbox"/>	<input checked="" type="checkbox"/>
----------------	--------------------------	--------------------------	--------------------------	-------------------------------------

Parketvloer	<input type="checkbox"/>	<input type="checkbox"/>	<input type="checkbox"/>	<input checked="" type="checkbox"/>
-------------	--------------------------	--------------------------	--------------------------	-------------------------------------

Houten vloer(delen)	<input type="checkbox"/>	<input type="checkbox"/>	<input type="checkbox"/>	<input checked="" type="checkbox"/>
---------------------	--------------------------	--------------------------	--------------------------	-------------------------------------

Laminaat	<input checked="" type="checkbox"/>	<input type="checkbox"/>	<input type="checkbox"/>	<input type="checkbox"/>
----------	-------------------------------------	--------------------------	--------------------------	--------------------------

Plavuizen	<input checked="" type="checkbox"/>	<input type="checkbox"/>	<input type="checkbox"/>	<input type="checkbox"/>
-----------	-------------------------------------	--------------------------	--------------------------	--------------------------

Open haard, kachel:

(Voorzet) openhaard met toebehoren	<input type="checkbox"/>	<input type="checkbox"/>	<input type="checkbox"/>	<input checked="" type="checkbox"/>
------------------------------------	--------------------------	--------------------------	--------------------------	-------------------------------------

Allesbrander	<input type="checkbox"/>	<input type="checkbox"/>	<input type="checkbox"/>	<input checked="" type="checkbox"/>
--------------	--------------------------	--------------------------	--------------------------	-------------------------------------

Houtkachel	<input type="checkbox"/>	<input type="checkbox"/>	<input type="checkbox"/>	<input checked="" type="checkbox"/>
------------	--------------------------	--------------------------	--------------------------	-------------------------------------

(Gas) kachels	<input type="checkbox"/>	<input type="checkbox"/>	<input type="checkbox"/>	<input checked="" type="checkbox"/>
---------------	--------------------------	--------------------------	--------------------------	-------------------------------------

Designradiator(en)	<input checked="" type="checkbox"/>	<input type="checkbox"/>	<input type="checkbox"/>	<input type="checkbox"/>
--------------------	-------------------------------------	--------------------------	--------------------------	--------------------------

Radiatorafwerking	<input type="checkbox"/>	<input type="checkbox"/>	<input type="checkbox"/>	<input checked="" type="checkbox"/>
-------------------	--------------------------	--------------------------	--------------------------	-------------------------------------

Overige zaken, te weten:

Spiegelwanden	<input type="checkbox"/>	<input type="checkbox"/>	<input type="checkbox"/>	<input checked="" type="checkbox"/>
---------------	--------------------------	--------------------------	--------------------------	-------------------------------------

Schilderij ophang systeem	<input type="checkbox"/>	<input checked="" type="checkbox"/>	<input type="checkbox"/>	<input type="checkbox"/>
---------------------------	--------------------------	-------------------------------------	--------------------------	--------------------------

Keuken

Keukenblok (met bovenkasten)	<input checked="" type="checkbox"/>	<input type="checkbox"/>	<input type="checkbox"/>	<input type="checkbox"/>
------------------------------	-------------------------------------	--------------------------	--------------------------	--------------------------

Keuken (inbouw)apparatuur, te weten:

Kookplaat	<input checked="" type="checkbox"/>	<input type="checkbox"/>	<input type="checkbox"/>	<input type="checkbox"/>
-----------	-------------------------------------	--------------------------	--------------------------	--------------------------

Lijst van zaken

(Gas) fornuis	<input type="checkbox"/>	<input type="checkbox"/>	<input type="checkbox"/>	<input checked="" type="checkbox"/>
Afzuigkap	<input checked="" type="checkbox"/>	<input type="checkbox"/>	<input type="checkbox"/>	<input type="checkbox"/>
Magnetron	<input type="checkbox"/>	<input type="checkbox"/>	<input type="checkbox"/>	<input checked="" type="checkbox"/>
Oven	<input type="checkbox"/>	<input type="checkbox"/>	<input type="checkbox"/>	<input checked="" type="checkbox"/>
Combi-oven / combi-magnetron	<input checked="" type="checkbox"/>	<input type="checkbox"/>	<input type="checkbox"/>	<input type="checkbox"/>
Koelkast	<input type="checkbox"/>	<input type="checkbox"/>	<input type="checkbox"/>	<input checked="" type="checkbox"/>
Vriezer	<input type="checkbox"/>	<input type="checkbox"/>	<input type="checkbox"/>	<input checked="" type="checkbox"/>
Koel-vriescombinatie	<input checked="" type="checkbox"/>	<input type="checkbox"/>	<input type="checkbox"/>	<input type="checkbox"/>
Vaatwasser	<input checked="" type="checkbox"/>	<input type="checkbox"/>	<input type="checkbox"/>	<input type="checkbox"/>
Quooker	<input type="checkbox"/>	<input type="checkbox"/>	<input type="checkbox"/>	<input checked="" type="checkbox"/>
Koffiezetapparaat	<input type="checkbox"/>	<input checked="" type="checkbox"/>	<input type="checkbox"/>	<input type="checkbox"/>

Keukenaccessories, te weten:

Droogrek	<input type="checkbox"/>	<input type="checkbox"/>	<input type="checkbox"/>	<input checked="" type="checkbox"/>
Lamp plafond	<input checked="" type="checkbox"/>	<input type="checkbox"/>	<input type="checkbox"/>	<input type="checkbox"/>
Lamp boven spoelbak	<input checked="" type="checkbox"/>	<input type="checkbox"/>	<input type="checkbox"/>	<input type="checkbox"/>

Sanitair/sauna

Toilet met de volgende toebehoren:

Toiletpot	<input checked="" type="checkbox"/>	<input type="checkbox"/>	<input type="checkbox"/>	<input type="checkbox"/>
Toiletrolhouder	<input checked="" type="checkbox"/>	<input type="checkbox"/>	<input type="checkbox"/>	<input type="checkbox"/>
Toiletborstel (houder)	<input type="checkbox"/>	<input checked="" type="checkbox"/>	<input type="checkbox"/>	<input type="checkbox"/>
Fontein	<input checked="" type="checkbox"/>	<input type="checkbox"/>	<input type="checkbox"/>	<input type="checkbox"/>

Badkamer met de volgende toebehoren:

Lijst van zaken

Ligbad	<input type="checkbox"/>	<input type="checkbox"/>	<input type="checkbox"/>	<input checked="" type="checkbox"/>
Jacuzzi / whirlpool	<input type="checkbox"/>	<input type="checkbox"/>	<input type="checkbox"/>	<input checked="" type="checkbox"/>
Douche (cabine / scherm)	<input checked="" type="checkbox"/>	<input type="checkbox"/>	<input type="checkbox"/>	<input type="checkbox"/>
Stoomdouche (cabine)	<input type="checkbox"/>	<input type="checkbox"/>	<input type="checkbox"/>	<input checked="" type="checkbox"/>
Wastafel	<input checked="" type="checkbox"/>	<input type="checkbox"/>	<input type="checkbox"/>	<input type="checkbox"/>
Wastafelmeubel	<input checked="" type="checkbox"/>	<input type="checkbox"/>	<input type="checkbox"/>	<input type="checkbox"/>
Planchet	<input type="checkbox"/>	<input type="checkbox"/>	<input type="checkbox"/>	<input checked="" type="checkbox"/>
Toiletkast	<input type="checkbox"/>	<input type="checkbox"/>	<input type="checkbox"/>	<input checked="" type="checkbox"/>
Toiletpot	<input checked="" type="checkbox"/>	<input type="checkbox"/>	<input type="checkbox"/>	<input type="checkbox"/>
Toiletrolhouder	<input checked="" type="checkbox"/>	<input type="checkbox"/>	<input type="checkbox"/>	<input type="checkbox"/>
Toiletborstel (houder)	<input type="checkbox"/>	<input type="checkbox"/>	<input type="checkbox"/>	<input checked="" type="checkbox"/>
Sauna met toebehoren	<input type="checkbox"/>	<input type="checkbox"/>	<input type="checkbox"/>	<input checked="" type="checkbox"/>
Spiegel	<input checked="" type="checkbox"/>	<input type="checkbox"/>	<input type="checkbox"/>	<input type="checkbox"/>
Rekje voor shampoo ed	<input type="checkbox"/>	<input checked="" type="checkbox"/>	<input type="checkbox"/>	<input type="checkbox"/>
<i>Exterieur/Installaties/Veiligheid/Energiebesparing</i>				
Schotel / antenne	<input type="checkbox"/>	<input type="checkbox"/>	<input type="checkbox"/>	<input checked="" type="checkbox"/>
Brievenbus	<input checked="" type="checkbox"/>	<input type="checkbox"/>	<input type="checkbox"/>	<input type="checkbox"/>
Kluis	<input type="checkbox"/>	<input type="checkbox"/>	<input type="checkbox"/>	<input checked="" type="checkbox"/>
(Voordeur) bel	<input checked="" type="checkbox"/>	<input type="checkbox"/>	<input type="checkbox"/>	<input type="checkbox"/>
Alarminstallatie	<input type="checkbox"/>	<input type="checkbox"/>	<input type="checkbox"/>	<input checked="" type="checkbox"/>
(Veiligheids) sloten en overige inbraakpreventie	<input checked="" type="checkbox"/>	<input type="checkbox"/>	<input type="checkbox"/>	<input type="checkbox"/>

Lijst van zaken

Rookmelders	<input checked="" type="checkbox"/>	<input type="checkbox"/>	<input type="checkbox"/>	<input type="checkbox"/>
(Klok) thermostaat	<input checked="" type="checkbox"/>	<input type="checkbox"/>	<input type="checkbox"/>	<input type="checkbox"/>
Airconditioning	<input type="checkbox"/>	<input type="checkbox"/>	<input type="checkbox"/>	<input checked="" type="checkbox"/>
Screens	<input type="checkbox"/>	<input type="checkbox"/>	<input type="checkbox"/>	<input checked="" type="checkbox"/>
Rolluiken	<input type="checkbox"/>	<input type="checkbox"/>	<input type="checkbox"/>	<input checked="" type="checkbox"/>
Zonwering buiten	<input type="checkbox"/>	<input type="checkbox"/>	<input type="checkbox"/>	<input checked="" type="checkbox"/>
Warmwatervoorziening, te weten:				
CV-installatie	<input checked="" type="checkbox"/>	<input type="checkbox"/>	<input type="checkbox"/>	<input type="checkbox"/>
Boiler	<input type="checkbox"/>	<input type="checkbox"/>	<input type="checkbox"/>	<input checked="" type="checkbox"/>
Geiser	<input type="checkbox"/>	<input type="checkbox"/>	<input type="checkbox"/>	<input checked="" type="checkbox"/>
Isolatievoorzieningen (voorzetramen/radiatorfolie etc.), te weten:				
Voorzetramen	<input type="checkbox"/>	<input type="checkbox"/>	<input type="checkbox"/>	<input checked="" type="checkbox"/>
Radiatorfolie	<input checked="" type="checkbox"/>	<input type="checkbox"/>	<input type="checkbox"/>	<input type="checkbox"/>
Overige zaken, te weten:				
Telefoonaansluiting / internetaansluiting	<input checked="" type="checkbox"/>	<input type="checkbox"/>	<input type="checkbox"/>	<input type="checkbox"/>
Veiligheidsschakelaar wasautomaat	<input type="checkbox"/>	<input type="checkbox"/>	<input type="checkbox"/>	<input checked="" type="checkbox"/>
Waterslot wasautomaat	<input checked="" type="checkbox"/>	<input type="checkbox"/>	<input type="checkbox"/>	<input type="checkbox"/>
Zonnepanelen	<input checked="" type="checkbox"/>	<input type="checkbox"/>	<input type="checkbox"/>	<input type="checkbox"/>
Oplaadpunt elektrische auto	<input type="checkbox"/>	<input type="checkbox"/>	<input type="checkbox"/>	<input checked="" type="checkbox"/>
Huistelefoon (Duo)	<input checked="" type="checkbox"/>	<input type="checkbox"/>	<input type="checkbox"/>	<input type="checkbox"/>

Tuin Inrichting

Lijst van zaken

Tuinaanleg / bestrating	<input checked="" type="checkbox"/>	<input type="checkbox"/>	<input type="checkbox"/>	<input type="checkbox"/>
-------------------------	-------------------------------------	--------------------------	--------------------------	--------------------------

Beplanting	<input checked="" type="checkbox"/>	<input type="checkbox"/>	<input type="checkbox"/>	<input type="checkbox"/>
------------	-------------------------------------	--------------------------	--------------------------	--------------------------

Beelden	<input type="checkbox"/>	<input checked="" type="checkbox"/>	<input type="checkbox"/>	<input type="checkbox"/>
---------	--------------------------	-------------------------------------	--------------------------	--------------------------

Verlichting/installaties

Buitenverlichting	<input type="checkbox"/>	<input type="checkbox"/>	<input type="checkbox"/>	<input type="checkbox"/>
-------------------	--------------------------	--------------------------	--------------------------	--------------------------

Tijd- of schemerschakelaar / bewegingsmelder	<input type="checkbox"/>	<input type="checkbox"/>	<input type="checkbox"/>	<input type="checkbox"/>
--	--------------------------	--------------------------	--------------------------	--------------------------

Bebouwing

Tuinhuis / buitenberging	<input checked="" type="checkbox"/>	<input type="checkbox"/>	<input type="checkbox"/>	<input type="checkbox"/>
--------------------------	-------------------------------------	--------------------------	--------------------------	--------------------------

Kasten / werkbank in tuinhuis / berging	<input checked="" type="checkbox"/>	<input type="checkbox"/>	<input type="checkbox"/>	<input type="checkbox"/>
---	-------------------------------------	--------------------------	--------------------------	--------------------------

(Broei) kas	<input type="checkbox"/>	<input type="checkbox"/>	<input type="checkbox"/>	<input checked="" type="checkbox"/>
-------------	--------------------------	--------------------------	--------------------------	-------------------------------------

Overige zaken

(Sier) hek	<input checked="" type="checkbox"/>	<input type="checkbox"/>	<input type="checkbox"/>	<input type="checkbox"/>
------------	-------------------------------------	--------------------------	--------------------------	--------------------------

Vlaggenmast (houder)	<input type="checkbox"/>	<input type="checkbox"/>	<input type="checkbox"/>	<input checked="" type="checkbox"/>
----------------------	--------------------------	--------------------------	--------------------------	-------------------------------------

Blauwe potten	<input checked="" type="checkbox"/>	<input type="checkbox"/>	<input type="checkbox"/>	<input type="checkbox"/>
---------------	-------------------------------------	--------------------------	--------------------------	--------------------------

Overig

Zijn er zaken die geen eigendom zijn van verkoper omdat er sprake is van een leasecontract of huurcontract. Zo ja, neemt verkoper de zaak mee of wordt het betreffende contract overgenomen?

Ja Nee Gaat mee Moet worden overgenomen

CV	<input type="checkbox"/>	<input checked="" type="checkbox"/>	<input type="checkbox"/>	<input type="checkbox"/>
----	--------------------------	-------------------------------------	--------------------------	--------------------------

Boiler	<input type="checkbox"/>	<input checked="" type="checkbox"/>	<input type="checkbox"/>	<input type="checkbox"/>
--------	--------------------------	-------------------------------------	--------------------------	--------------------------

Zonnepanelen	<input type="checkbox"/>	<input checked="" type="checkbox"/>	<input type="checkbox"/>	<input type="checkbox"/>
--------------	--------------------------	-------------------------------------	--------------------------	--------------------------

Voor akkoord,

Meetrapport Branche Brede Meetinstructies (BBMI)

De richtlijn voor de makelaar bestaande bouw.

Leef Makelaars heeft een meetrapport opgesteld conform de NEN 2580 en de Branchebrede Meetinstructie (BBMI). De Meetinstructies voor de gebruiksoppervlakte en bruto-inhoud van een gebouw zijn ontwikkeld door een samenwerkingsverband van diverse brancheorganisaties van makelaars en taxateurs (o.a. NVM, VBO, VastgoedPro, NWWI) en de VNG. Dit alles onder leiding van de Waarderingskamer.

Gebruiksoppervlakte & Bruto inhoud

Adres: Vogelzand 4204 Julianadorp

Datum: 27 april 2026

Totaal woning	Gebruiksoppervlak wonen	m2	Ca.	98,5
	Overige in pandige ruimte	m2	Ca.	26,9
	Gebouw gebonden buitenruimte	m2	Ca.	9,7
	Externe Bergruimte	m2	Ca.	5,0
	Bruto inhoud Woning	m3	Ca.	456

1 ^e woonlaag	Totaal oppervlakte bouwlaag	73,8
	Wonen	56,2
	Overige in pandige ruimte	17,6
	Aftrekposten (nissen, trapgaten, vides)	0,0
	Gebruiksoppervlak gebouw gebonden buitenruimte	9,7
	Gebruiksoppervlak externe bergruimte	5,0

2 ^e woonlaag	Totaal oppervlakte bouwlaag	42,3
	Wonen	42,3
	Overige in pandige ruimte	0,0
	Aftrekposten (nissen, trapgaten, vides)	0,0
	Gebruiksoppervlak gebouw gebonden buitenruimte	0,0
	Gebruiksoppervlak externe bergruimte	0,0

3 ^e woonlaag	Totaal oppervlakte bouwlaag	9,3
	Wonen	0,0
	Overige in pandige ruimte	9,3
	Aftrekposten (nissen, trapgaten, vides)	0,0
	Gebruiksoppervlak gebouw gebonden buitenruimte	0,0
	Gebruiksoppervlak externe bergruimte	0,0

Branche brede meetinstructie	
Gebruiksoppervlakte wonen	98,5 m2
Overige in pandige ruimte	26,9 m2
Gebouw gebonden buitenruimte	9,7 m2
Externe bergruimte	5,0 m2

Deze woning heeft energielabel

C



Isolatie

1 Gevels	+/-	+	++
2 Gevelpanelen	n.v.t.		
3 Daken	+/-	+	++
4 Vloeren		+	++
5 Ramen		+	++
6 Buitendeuren	+/-	+	++

Installaties

7 Verwarming	HR-107 ketel	Verbeteradvies
8 Warm water	Combiketel	Verbeteradvies
9 Zonneboiler	Geen zonneboiler	Verbeteradvies
10 Ventilatie	Natuurlijke ventilatie via ramen en/of roosters	Verbeteradvies
11 Koeling	Geen koeling	
12 Zonnepanelen	2422 Wp	

Deze woning wordt verwarmd via een aardgas aansluiting

Warmtebehoefte in de wintermaanden



Laag **Gemiddeld** Hoog

Risico op hoge binnentemperaturen in de zomermaanden



Laag **Hoog**

Aandeel hernieuwbare energie



9,0 %

Toelichtingen en aanbevelingen vindt u op pagina 2 en verder

Over deze woning

Adres

Vogelzand 4204
1788MK Julianadorp
BAG-ID: 0400010000017502

Detailaanduiding

Bouwjaar 1987
Compactheid 2,96
Vloeroppervlakte 106m²

Woningtype

Twee-onder-één kap

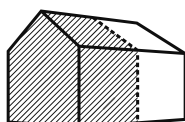

Opnamedetails

Naam

D.J. van der Rol

Certificaathouder

BuildingLabel B.V.

Inschrijfnummer

SKGIKOB 013038

Certificerende instelling

SKGIKOB

Soort opname

Basisopname

Vakbekwaamheidsnummer

7717101

KvK-nummer

39090359



BELANGRIJKE INFORMATIE

Ondanks dat Coltof Makelaardij deze presentatie/brochure met grote zorgvuldigheid heeft samengesteld, kunnen er geen rechten worden ontleend aan teksten, berekeningen, aanbiedingen evenals aan afgebeelde foto's, plattegronden en artists-impressions. De door Coltof Makelaardij en verkoper verstrekte informatie moet gezien worden als een uitnodiging tot nader overleg c.q. het mogelijk uitbrengen van een bod.

Verkoper acht zich gerechtigd tot het aanhoren van meerdere biedingen. Indien er min of meer tegelijkertijd door meerdere gegadigden wordt geboden, is verkoper gerechtigd met één van hen een koopovereenkomst te sluiten. De verkoper behoudt zich te allen tijde het recht van gunning voor, alsmede het schriftelijkheidsvereiste (artikel 7:2 van het Burgerlijk Wetboek) op alle via ons aangeboden objecten van toepassing is.

Verkoper stelt daarom uitdrukkelijk dat een overeenkomst niet eerder tot stand komt dan nadat de koopovereenkomst is getekend door verkoper en koper en is ontvangen door verkoper en koper.

Als de koopovereenkomst is getekend is de koop voor de verkoper gelijk bindend, koper heeft dan nog drie dagen wettelijke bedenktijd. Nadat de bedenktijd voorbij is kun je als koper alleen nog onder de koopovereenkomst uit als je rechtsgeldig een beroep doet op een ontbindende voorwaarde.

Het uitbrengen van een bod

Bij het uitbrengen van een bod is niet alleen het bedrag van belang, maar dient u zich ook duidelijk uit te spreken over o.a. de navolgende zaken:

- Over eventuele ontbindende voorwaarde(n) en de periode die u daarvoor wenst te stellen. Houdt u er rekening mee dat u als bieder niet automatisch een ontbindende voorwaarde voor financiering en Nationale Hypotheek Garantie bedingt, u dient dit expliciet bij uw bod te vermelden.
- Over wanneer u de gebruikelijke borgstelling (10% van de koopsom) bij de betreffende notaris wenst te deponeren.
- Over het mogelijke voorbehoud van verkoop eigen woning.
- Over de datum van aanvaarding.
- Over de eventuele overname van roerende zaken.
- Of u wel of geen bouwkundige keuring wenst.

Bankgarantie/Waarborgsom

Het is gebruikelijk dat in de koopovereenkomst wordt opgenomen dat de koper een bankgarantie moet afgeven of een waarborgsom bij de notaris moet storten van doorgaans 10% van de koopsom. Deze garantie of waarborgsom dient als zekerheid dat de koper zijn verplichtingen nakomt. Veelal wordt koper aangaande dit onderdeel geadviseerd door hun hypotheekadviseur. Tevens is het zo dat een verkoper ook in gebreke kan zijn, bijvoorbeeld als deze niet zoals overeengekomen zou leveren. Ook in zo'n geval is verkoper 10% van de koopsom verschuldigd aan koper, alsmede mogelijk een hoger bedrag om meer opgelopen financiële schade (hoger dan 10% van de koopsom) te vergoeden (dit wordt opgenomen in de koopovereenkomst).

Informatieplicht verkoper

Een verkoper (eigenaar) heeft informatieplicht. Verkoper moet de koper alles vertellen over zaken die invloed kunnen hebben op de waarde van het huis of een toekomstige verkoop kunnen belemmeren. Verkoper is verplicht de koper te informeren over bij hem bekende gebreken en zodoende welke dat zijn. Maar als het gaat om overduidelijke gebreken die de koper zelf ook visueel kan waarnemen, dan hoeft verkoper die niet apart te benoemen. De koper heeft zelf de plicht om onderzoek te doen naar de staat van de woning en alles wat invloed kan hebben op zijn woonplezier c.q. gewenst gebruik. Veelal is er een vragenlijst voorhanden waarin verkoper schriftelijk de belangrijkste zaken benoemd.

Onderzoeksplicht koper

Bij het kopen van een huis heeft de koper een onderzoeksplicht. Een koper is ervoor verantwoordelijk om zo goed mogelijk te onderzoeken wat de staat van de koopwoning of het object is. Het gaat hierbij om de staat van onderhoud, maar ook of er bepaalde verplichtingen bij het huis horen.

Ouderdomsclausule

In de koopovereenkomst zal een ouderdomsclausule opgenomen worden. Daarin staat onder anderen dat koper bekend is met de ouderdom van de woning. Gevolgen van (verborgen) gebreken die het gevolg zijn van de ouderdom zijn voor rekening en risico van koper. Deze clausule legt de verantwoordelijkheid van de ouderdom van de woning bij de koper neer. Daarnaast vermeldt de ouderdomsclausule dat verkoper niet instaat voor de kwaliteit en bepaalde onderdelen van de woning.

BELANGRIJKE INFORMATIE

Voorts zal de clause op maat worden gemaakt voor het betreffende object. Ingeval koper of mogelijk zijn aankoopmakelaar de clause vooraf wil inlezen kan deze bij ons worden opgevraagd.

Asbestclause

Verkoper dient onder anderen in de koopovereenkomst aan te geven of deze bekend is met verontreinigde grond, met asbest en zo ja waar dit zich (mogelijk) bevindt. Daarnaast dient verkoper aan te geven of deze bekend is of er in of rond het object ondergrondse tanks voor het opslaan van vloeistoffen aanwezig zijn en/of bijvoorbeeld een septic tank. De verkoper beperkt in deze clause veelal zijn aansprakelijkheid, of sluit zijn aansprakelijkheid uit voor het geval dat (tenzij anders vermeld) er op een later tijdstip, buiten zijn medenweten toch asbest in de woning aanwezig blijkt te zijn, de grond toch verontreinigd zou zijn of er bijvoorbeeld toch ondergrondse tanks of septic tanks aanwezig zijn.

Erfdienstbaarheden

Indien er op de woning c.q. het perceel erfdienstbaarheden, kwalitatieve verplichtingen en/of andere bedingen rusten, gaan deze over op de koper en worden deze als bijlage toegevoegd aan de koopakte, meestal in de vorm van het eigendomsbewijs.

Niet-zelfbewoningsclause

Ingeval de verkoper de woning niet zelf heeft bewoond (bijvoorbeeld wanneer er sprake is van vererving of van verkoop door een zogenaamde handelaar) weet deze daardoor veelal niets van eventuele gebreken. Zijn aansprakelijkheid voor gebreken wordt in deze clause beperkt of volledig uitgesloten.

Notariskeuze

De koper is in principe vrij een notaris te kiezen (tenzij anders bepaald in de verkoopbrochure) mits de notaris is gevestigd in de gemeente waarin het verkochte object is gelegen dan wel de notaris is gevestigd in een directe buurgemeente binnen een straal van 10 kilometer hemelsbreed rondom het verkochte object. De reden hiervoor is dat doorgaans de verkoper en de makelaar graag aanwezig zijn bij de eigendomsoverdracht en dat direct daaraan voorafgaand met koper en verkoper een inspectie en meterstandenopname wordt uitgevoerd in het verkochte object.

Heeft u vragen?

Wanneer u vragen heeft of bijvoorbeeld nog eens wil komen kijken, aarzelt u dan niet om contact met ons op te nemen en bel ons kantoor op 0223-200.005 of stuur ons een e-mail middels info@coltofmakelaardij.nl. Een WhatsApp sturen behoort uiteraard ook tot de mogelijkheden, wij zijn bereikbaar op 06-19585423. Op ons sfeervolle kantoor te Kroonstraat 34 te Den Helder bent u natuurlijk ook vrijblijvend van harte welkom, thee, koffie, een cola, een koud watertje of bijvoorbeeld een lekkere cappuccino of latte macchiato staan klaar of maken wij graag voor u!

Aankoopbegeleiding

Een aankoopmakelaar ontzorgt, adviseert en maximaliseert de kans van slagen bij uw zoektocht. De aanwezigheid van een makelaar zet uw bod kracht bij, wekt vertrouwen en geeft u rust. Tevens laat u zien een solide koper te zijn, iets wat het verschil kan maken. Wij zijn al uw aankoopmakelaar voor € 1.950,- en zijn dit gratis wanneer u uw huidige woning via ons verkoopt.

Het uitbrengen van een bod & financiering

Een goed voorbereid bod maakt indruk en details hierin, waaronder de financiering, kunnen het verschil maken. Een professionele hypotheekadviseur helpt u hier graag mee, onze partners van AFD Adviesgroep kunt u vrijblijvend om een gratis oriënterend gesprek vragen, zij spreken graag persoonlijk met u af. U belt of whatsapp dan Dave Duin, zijn telefoonnummer is 06-13377075. De secretaresse van Dave is tijdens kantooruren bereikbaar middels 0223-747049.

Informatie gebruiken

Het is niet toegestaan informatie uit deze brochure te kopiëren of op enigerlei wijze openbaar te maken, te verspreiden of te verveelvoudigen zonder voorafgaande schriftelijke toestemming van Coltof Makelaardij & Partners of de rechtmatige toestemming van de rechthebbende. U mag deze informatie wel afdrukken en/of downloaden voor eigen persoonlijk gebruik.

Openingstijden

Maandag t/m vrijdag: van 9:00 uur tot 17:30 uur
In de avond en in het weekend op afspraak.

Zoekt u nog een makelaar en hypotheekadviseur? Voor een vrijblijvende (gratis) waardebeoordeling inclusief een adviesgesprek evenals voor een hypotheekadvies kunt u natuurlijk ook bij ons terecht!

WIJ HOUDEN HET HELDER

Waarom kiezen voor ons team?

Voor ons kantoor wordt veelal gekozen door relaties die wij eerder van dienst zijn geweest of omdat zij hun ervaringen doorvertellen aan familie, vrienden en kennissen. Bezichtigers worden ook regelmatig klanten van ons omdat zij zelf het contact, de benadering en service hebben ervaren. Een werkwijze die als onderscheidend, nuchter en persoonlijk ervaren wordt en op Funda zelfs gewaardeerd met een 9,6. Onze volledig transparante full service werkwijze, waarbij u alleen het all-inclusive tarief betaald als uw woning of ander onroerend goed object verkocht en door een notaris overgedragen is zorgt ook voor een aanzienlijk aandeel nieuwe relaties, iedereen is welkom! Hieronder hebben wij onze unieke aanpak voor u op een rijtje gezet:

- ✓ Wij werken daadwerkelijk op no cure no pay-basis, u betaalt niets vooraf (wij rekenen dus geen opstartkosten).
- ✓ Wij hanteren als een van de weinige makelaars openbare tarieven, namelijk:
 - € 2.750,- (all-inclusive) voor verkopen tot € 200.000,-
 - € 2.950,- (all-inclusive) voor verkopen vanaf € 200.000,- tot € 375.000,-
 - € 3.750,- (all-inclusive) voor verkopen vanaf € 375.000,- tot € 500.000,-
 - € 3.950,- (all-inclusive) voor verkopen vanaf € 500.000,- tot € 700.000,-

Wanneer verwacht wordt dat het verkoopresultaat boven de € 700.000,- uitkomt, dan maken wij voor u graag een verrassende offerte op maat.

Bovengenoemde kosten zijn inclusief alle hieronder genoemde services:

- ✓ Bij verkoop via ons zijn wij kosteloos uw aankoopmakelaar (u bespaart daarmee al direct € 1.950,- of meer);
- ✓ U betaalt niets extra voor een complete fotoreportage, uitgevoerd door een door ons geselecteerde high-end vastgoedfotograaf, exclusief actief in de Kop van Noord-Holland. Ieder huis krijgt dezelfde zorg en kwaliteit, inclusief plattegronden en NEN-meetrapport.
- ✓ Wij plaatsen de woning zonder bijkomende kosten op onder andere Funda (alle foto's);
- ✓ Het plaatsen van borden en eventueel ander reclamemateriaal is voor onze rekening;

- ✓ U betaalt bij ons niet voor het maken van een brochure en voor advertenties in gedrukte media;
- ✓ Wij zijn actief op social media, de advertentiekosten die wij daar maken nemen wij ook voor onze rekening;
- ✓ Wij zijn opvallend actief op social media, waaronder op Facebook. Daar hebben wij een enorm bereik en behalen daarmee bovendien de gewenste resultaten;
- ✓ Bij ons dus geen enkele verrassing achteraf. Zo betaalt u ook niet per bezichtiging, derhalve alleen het all-inclusive tarief hierboven als uw woning of ander onroerend goed object door de betreffende notaris is overgedragen.

Tip: Bekijk eens onze referenties op onder andere Funda, waar onze werkwijze vooral als onderscheidend, nuchter en persoonlijk omschreven wordt en voor service en begeleiding gewaardeerd met een **9,8**

Nieuwsgierig? Vraag een gratis waardebepaling aan via **0223-200.005** of wees vrijblijvend welkom op ons gezellige kantoor te Kroonstraat 34 te Den Helder. Thee, koffie, een cola, een koud watertje of bijvoorbeeld een lekkere cappuccino of latte macchiato staan klaar of maken wij à la minute voor u!





DE MAKELAAR BIJ WIE ÁLLES HELDER IS.

EEN WAARDEBEPALING IS ALTIJD GRATIS.

GEEN OPSTARTKOSTEN.

GEEN FOTO EN PLATTEGRONDKOSTEN.

WIJ HANTEREN ALS EEN VAN DE WEINIGE
MAKELAARS DUIDELIJKE EN OPENBARE
TARIEVEN, ZIE ONZE WEBSITE.

NO CURE NO PAY.

BIJ VERKOOP VIA ONS ZIJN WIJ KOSTELOOS
UW AANKOOPMAKELAAR.

Coltof Makelaardij & Partners
Kroonstraat 34
1781 GA Den Helder
0223 200 005
info@coltofmakelaardij.nl