

Grotestraat 31

Borne



€ 448.500,- k.k.



Da's Duidelijk, Dekkers. Want van een Garantiemakelaar mag je meer verwachten.

Welke keuze zou jij maken als alles duidelijk was?

De woningmarkt vraagt veel, keuzes zijn groot en beslissingen moeten vaak snel. Het overzicht raakt snel zoek, en als klant kun je je zomaar voorbijgelopen voelen.

Bij Dekkers doen we het anders. We nemen de tijd. Leggen uit. Denken met je mee. Een huis kopen of verkopen is meer dan een transactie. Je zoekt iemand die naast je staat. Die niet harder praat, maar duidelijker is. Die je niets aanpraat, maar juist rust brengt.

We zijn duidelijk in wat we doen. Duidelijk in hoe we communiceren. En bovenal duidelijk in waarom we dit werk doen: Omdat wij geloven dat jij betere keuzes maakt, als je écht begrijpt waar je aan toe bent.

Da's Duidelijk, Dekkers. Want van een Garantiemakelaar mag je meer verwachten.



Nog meer duidelijkheid?

Je kunt ons bereiken door te bellen naar 074 - 291 57 00 of een mail te sturen naar info@dekkersmakelaars.nl.

www.dekkersmakelaars.nl

Kenmerken



Woonoppervlakte

125 m²



Bouwjaar

1977



Inhoud

613 m³



Perceeloppervlakte

316 m²



Aantal kamers

5



Aantal slaapkamers

4



Energie label

C



Aanvaarding

In overleg



Over deze woning

Opeentoplocatie, op korteloopafstand van het gezellige centrum van Borne, staat deze verrassend ruime en perfect onderhouden twee-onder-een-kapwoning met eigen oprit, royale stenen garage en een zonnige achtertuin met optimale privacy. Een heerlijke gezinswoning waar ruimte, comfort en een uitstekende ligging naadloos samenkomen.

De woning beschikt onder meer over een royale tuingerichte woonkamer, moderne inbouwkeuken en badkamer, een aparte werkkamer op de begane grond (ook als slaapkamer uitermate geschikt) en drie ruime slaapkamers met een inloopkast op de eerste verdieping.

Dankzij de grote raampartijen, de fraaie vide en de doordachte indeling ervaart u overal in huis een aangenaam gevoel van licht, ruimte en comfort.

Ook de locatie is ideaal: gelegen in een groene, rustige en kindvriendelijke woonomgeving, nabij scholen, sportvoorzieningen, openbaar vervoer en diverse uitvalswegen. Daarbij ligt het levendige centrum van Borne met winkels, horeca en voorzieningen op slechts enkele minuten afstand.

Begane grond:

Overdekte entree, hal met meterkast, modern toilet met fontein, inpandige garage, royale woonkamer met trapopgang naar de eerste verdieping, moderne keuken en een multifunctionele werk-/slaapkamer.

De sfeervolle, tuingerichte woonkamer vormt zonder twijfel het centrale middelpunt van de woning. Dankzij de grote raampartijen geniet u hier van een prachtige lichtinval en een fraai uitzicht op de tuin en de stijlvolle vide. De plavuizenvloer met comfortabele vloerverwarming draagt bij aan het aangename wooncomfort, terwijl de open haard zorgt voor extra sfeer tijdens de wintermaanden. Met een woonoppervlakte van circa 38 m² biedt deze leefruimte volop mogelijkheden voor een royale zithoek en een grote eettafel. Via de tuindeur bereikt u direct de zonnige achtertuin, waardoor binnen en buiten op natuurlijke wijze met elkaar verbonden zijn.

De keuken beschikt over een moderne en complete inbouwkeuken met veel bergruimte en diverse inbouwapparaten. De lichte kleurstelling en het strakke aanrechtblad met geïntegreerde RVS spoelbak geven het geheel een eigentijdse uitstraling. Tot de aanwezige apparatuur behoren een 4-pits keramische kookplaat,

afzuigkap, combimagnetron, oven, koelkast en een vaatwasser.

Aansluitend bevindt zich de praktische werkkamer; een ideale ruimte voor thuiswerken, hobby's of als speelkamer voor de kinderen. Dankzij de gunstige indeling is deze kamer tevens uitstekend geschikt als slaapkamer.

Eerste verdieping:

Overloop, moderne badkamer, drie ruime slaapkamers en een praktische inloopkast.

Via de vaste trap vanuit de woonkamer bereikt u de eerste verdieping, waar de fraaie vide direct zorgt voor een bijzonder ruimtelijk en licht gevoel. De verdieping beschikt over drie comfortabele slaapkamers van circa 17, 11 en 9 m², stuk voor stuk keurig afgewerkt en voorzien van vloerbedekking. De royale slaapkamer aan de voorzijde biedt bovendien toegang tot een heerlijk balkon van circa 5 m², waar u in alle rust kunt genieten van de buitenlucht.

De moderne badkamer is stijlvol uitgevoerd en voorzien van een ruime inloopdouche, wastafelmeubel met dubbele waskom, hangend toilet en een designradiator.

Vliering:

Via een vlizotrap bereikt u de praktische bergzolder, een ideale ruimte voor het opbergen van seizoensspullen, koffers en overige huishoudelijke zaken. Dankzij de royale opzet beschikt u hier over verrassend veel extra bergruimte.

Tuin:

De fraai aangelegde achtertuin is perfect gesitueerd op het zuiden en biedt volop privacy. Hier kunt u de hele middag en avond heerlijk genieten van de zon. De combinatie van sierbestrating, een verzorgd gazon en groene borders zorgt voor een sfeervolle en ontspannen buitenruimte waar het heerlijk vertoeven is.



Garage:

Deroyaleaangebouwdestenengarage is voorzien van twee openslaande deuren aan de voorzijde en beschikt over elektra, wateraansluiting en verwarming. Met een oppervlakte van circa 24 m² biedt deze ruimte volop mogelijkheden voor opslag, hobby's of het stallen van fietsen en motoren. Tevens bevinden zich hier de Cv-installatie en de aansluitingen voor wasmachine en droger, waardoor de ruimte ook praktisch zeer compleet is ingericht.

Parkeren:

Op de eigen oprit is ruimte voor het parkeren van twee auto's. Daarnaast is er voldoende openbare parkeergelegenheid in de directe omgeving aanwezig.

Overige bijzonderheden:

De woning is gebouwd in 1977 en gelegen op een ruim perceel van 316 m². De inhoud bedraagt circa 613 m³ en de woonoppervlakte circa 125 m², wat zorgt voor een prettig en volwaardig woonhuis met verrassend veel leefruimte.

De centrale verwarming en warmwatervoorziening worden verzorgd door een Remeha Tzerra HR-combiketel uit 2018 (eigendom). De begane grond is volledig voorzien van comfortabele vloerverwarming, wat bijdraagt aan een aangenaam woonklimaat. Daarnaast beschikt de woning over vloerisolatie en HR++ beglazing op de eerste verdieping. Het geheel resulteert in energielabel C.

“Interesse in dit huis? Schakel direct uw eigen NVM- aankoopmakelaar in. Uw NVM- aankoop makelaar komt op voor uw belang en bespaart u tijd, geld en zorgen. Adressen van collega NVM- aankoopmakelaars in Twente vindt u op nvmtwente.nl”

In de koopakte zal een deponering van 10% waarborgsom of bankgarantie door de koper worden opgenomen.

























Zie jij jezelf hier al wonen?

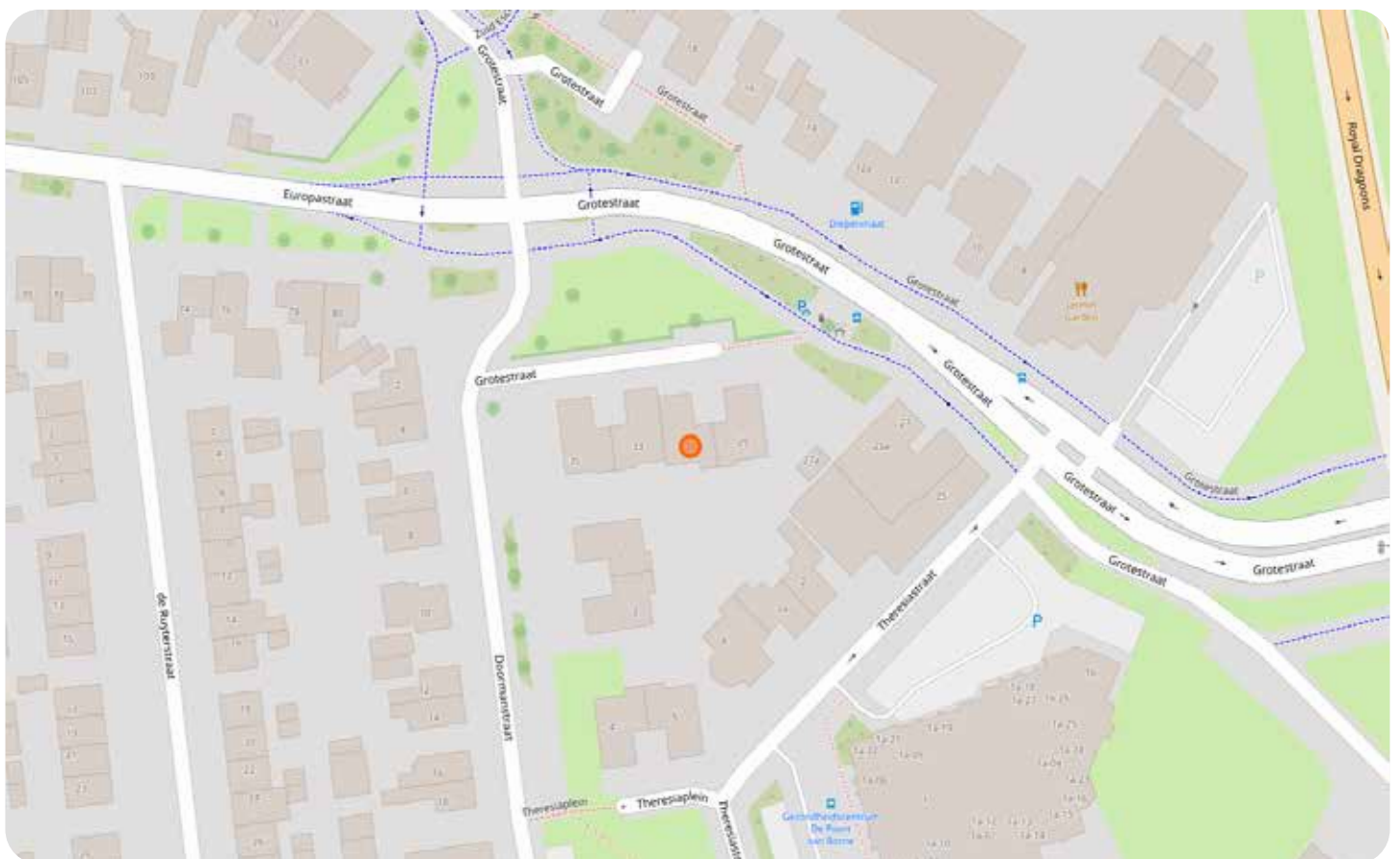
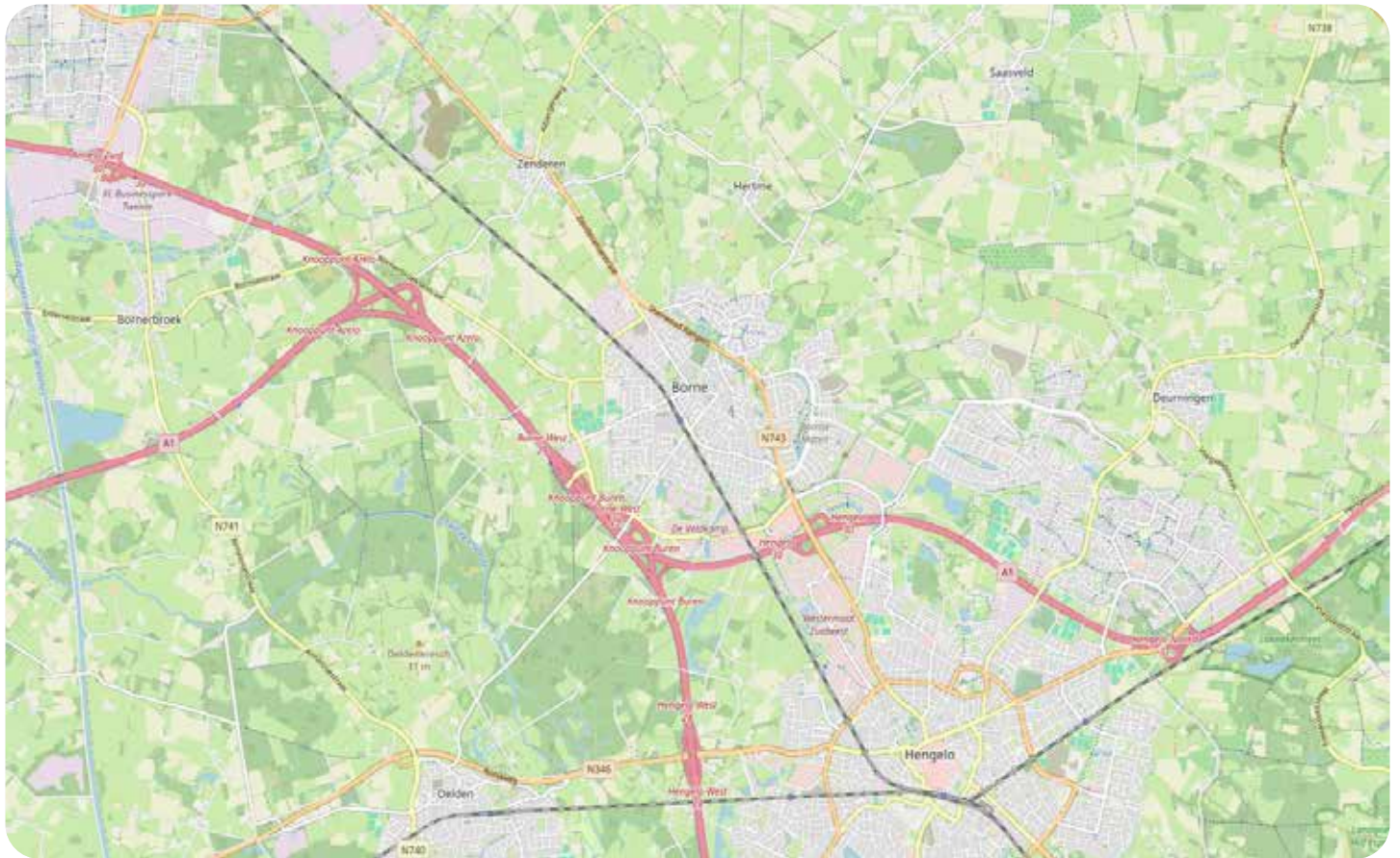

Plattegrond - Begane grond



Plattegrond - 1e verdieping

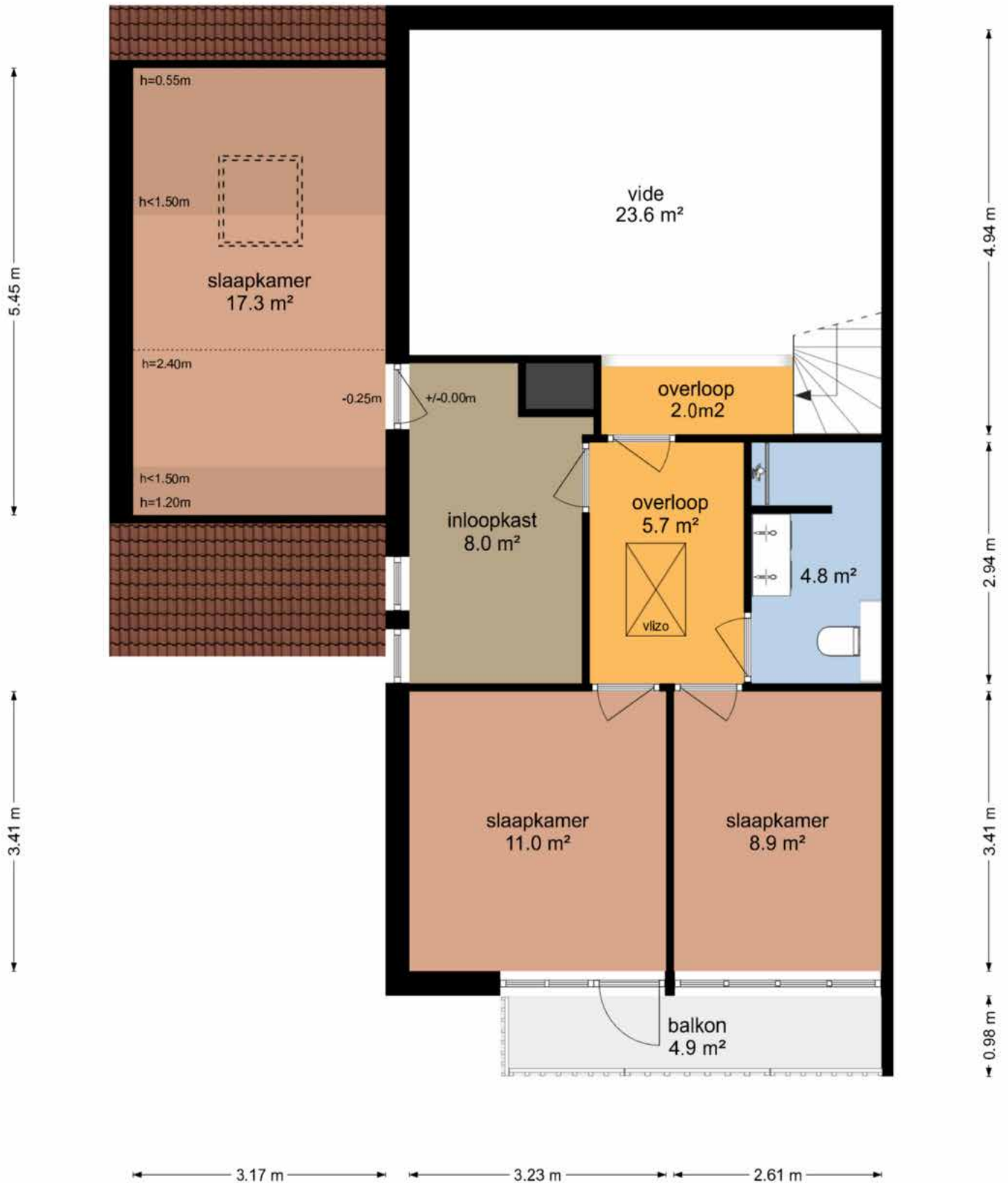

De plattegronden zijn geproduceerd voor promotionele doeleinden en ter indicatie.
Aan de plattegronden kunnen geen rechten worden ontleend
© www.objectenco.nl

Plattegrond - 2e verdieping

Grotestraat 31 - Borne
Tweede Verdieping

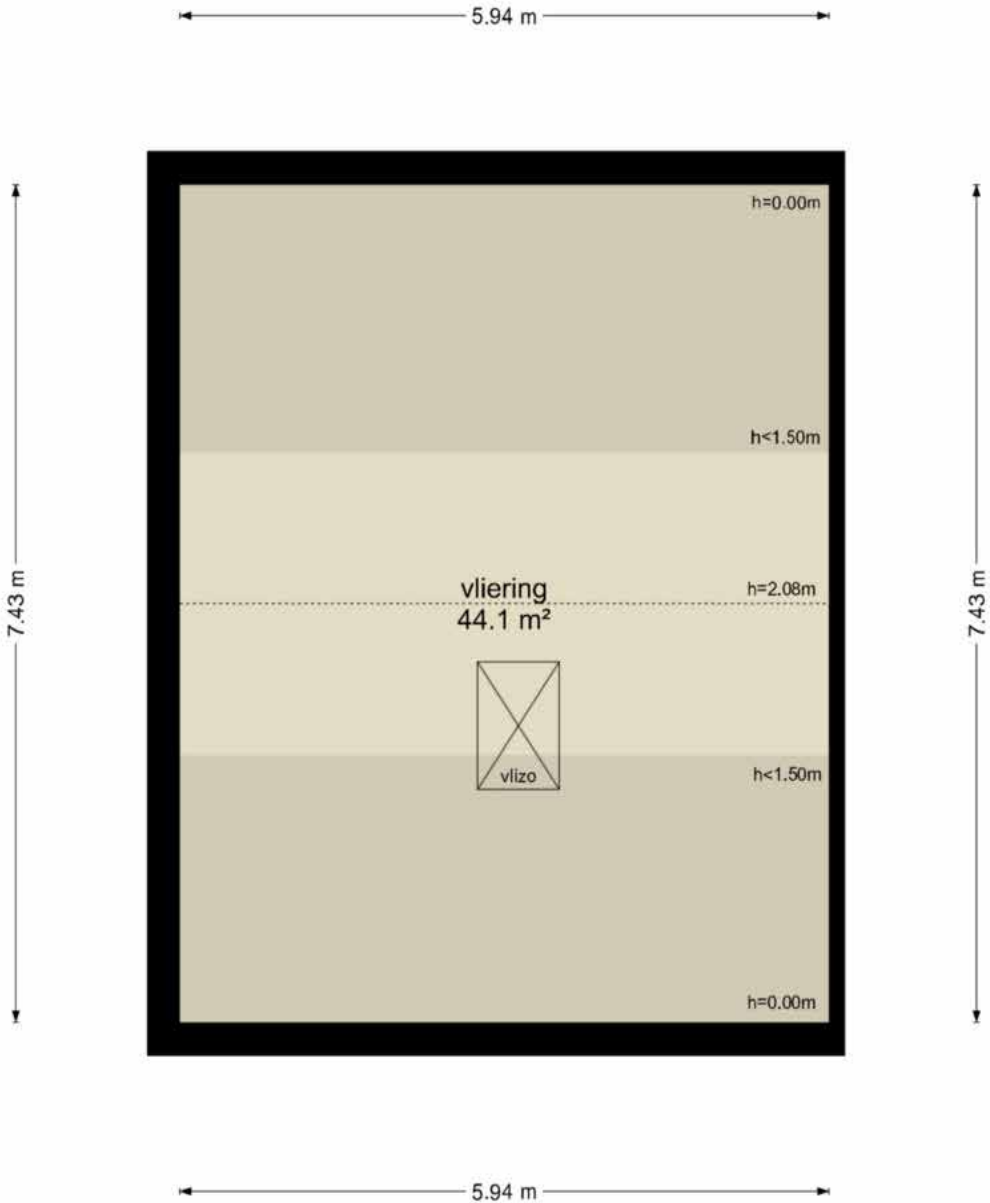

De plattegronden zijn geproduceerd voor promotionele doeleinden en ter indicatie.
Aan de plattegronden kunnen geen rechten worden ontleend
© www.objectenco.nl

Lijst van zaken



Persoonlijke gegevens

Adres te verkopen woning:

Grotestraat 31, 7622 GA Borne

Datum:

11-05-2026

Voor de onderstaande zaken -ongeacht of ze roerend dan wel onroerend zijn- geldt dat ze soms wel en soms niet in de woning achterblijven. De lijst is bedoeld om duidelijkheid te scheppen om discussies achteraf te voorkomen.

	Blijft achter	Gaat mee	Kan worden overgenomen	N.v.t.
Woning				
<i>Interieur</i>				
Verlichting, te weten:				
- Inbouwspots/dimmers	<input checked="" type="checkbox"/>	<input type="checkbox"/>	<input type="checkbox"/>	<input type="checkbox"/>
- Opbouwspots/armaturen/lampen/dimmers	<input checked="" type="checkbox"/>	<input type="checkbox"/>	<input type="checkbox"/>	<input type="checkbox"/>
- Losse (hang)lampen	<input type="checkbox"/>	<input checked="" type="checkbox"/>	<input type="checkbox"/>	<input type="checkbox"/>
-	<input type="checkbox"/>	<input type="checkbox"/>	<input type="checkbox"/>	<input checked="" type="checkbox"/>
-	<input type="checkbox"/>	<input type="checkbox"/>	<input type="checkbox"/>	<input checked="" type="checkbox"/>
(Losse) kasten, legplanken, te weten:				
-	<input type="checkbox"/>	<input checked="" type="checkbox"/>	<input type="checkbox"/>	<input type="checkbox"/>
-	<input type="checkbox"/>	<input type="checkbox"/>	<input type="checkbox"/>	<input checked="" type="checkbox"/>
Raamdecoratie/zonwering binnen, te weten:				
- Gordijnrails begane grond	<input checked="" type="checkbox"/>	<input type="checkbox"/>	<input type="checkbox"/>	<input type="checkbox"/>
- Gordijnen	<input type="checkbox"/>	<input checked="" type="checkbox"/>	<input type="checkbox"/>	<input type="checkbox"/>
- Overgordijnen	<input type="checkbox"/>	<input checked="" type="checkbox"/>	<input type="checkbox"/>	<input type="checkbox"/>
- Vitrages	<input type="checkbox"/>	<input checked="" type="checkbox"/>	<input type="checkbox"/>	<input type="checkbox"/>
- Rolgordijnen	<input type="checkbox"/>	<input checked="" type="checkbox"/>	<input type="checkbox"/>	<input type="checkbox"/>
- Lamellen	<input type="checkbox"/>	<input checked="" type="checkbox"/>	<input type="checkbox"/>	<input type="checkbox"/>
- Jaloezieën	<input type="checkbox"/>	<input checked="" type="checkbox"/>	<input type="checkbox"/>	<input type="checkbox"/>
- (Losse) horren/rolhorren	<input type="checkbox"/>	<input checked="" type="checkbox"/>	<input type="checkbox"/>	<input type="checkbox"/>
- Gordijnrails boven	<input type="checkbox"/>	<input checked="" type="checkbox"/>	<input type="checkbox"/>	<input type="checkbox"/>
-	<input type="checkbox"/>	<input type="checkbox"/>	<input type="checkbox"/>	<input checked="" type="checkbox"/>
Vloerdecoratie, te weten:				
- Vloerbedekking	<input checked="" type="checkbox"/>	<input type="checkbox"/>	<input type="checkbox"/>	<input type="checkbox"/>
- Parketvloer	<input type="checkbox"/>	<input type="checkbox"/>	<input type="checkbox"/>	<input checked="" type="checkbox"/>
- Houten vloer(delen)	<input type="checkbox"/>	<input type="checkbox"/>	<input type="checkbox"/>	<input checked="" type="checkbox"/>
- Laminaat	<input type="checkbox"/>	<input type="checkbox"/>	<input type="checkbox"/>	<input checked="" type="checkbox"/>
- Plavuizen	<input checked="" type="checkbox"/>	<input type="checkbox"/>	<input type="checkbox"/>	<input type="checkbox"/>
-	<input type="checkbox"/>	<input type="checkbox"/>	<input type="checkbox"/>	<input checked="" type="checkbox"/>
-	<input type="checkbox"/>	<input type="checkbox"/>	<input type="checkbox"/>	<input checked="" type="checkbox"/>
(Voorzet) openhaard met toebehoren	<input checked="" type="checkbox"/>	<input type="checkbox"/>	<input type="checkbox"/>	<input type="checkbox"/>
Allesbrander	<input type="checkbox"/>	<input type="checkbox"/>	<input type="checkbox"/>	<input checked="" type="checkbox"/>
Houtkachel	<input type="checkbox"/>	<input type="checkbox"/>	<input type="checkbox"/>	<input checked="" type="checkbox"/>
(Gas)kachels	<input type="checkbox"/>	<input type="checkbox"/>	<input type="checkbox"/>	<input checked="" type="checkbox"/>

Lijst van zaken



	Blijft achter	Gaat mee	Kan worden overgenomen	N.v.t.
Designradiator(en)	<input checked="" type="checkbox"/>	<input type="checkbox"/>	<input type="checkbox"/>	<input type="checkbox"/>
Radiatorafwerking	<input checked="" type="checkbox"/>	<input type="checkbox"/>	<input type="checkbox"/>	<input type="checkbox"/>
Overige, te weten:				
- Spiegelwanden	<input type="checkbox"/>	<input checked="" type="checkbox"/>	<input type="checkbox"/>	<input type="checkbox"/>
- Schilderij ophangstelsysteem	<input type="checkbox"/>	<input type="checkbox"/>	<input type="checkbox"/>	<input checked="" type="checkbox"/>
-	<input type="checkbox"/>	<input type="checkbox"/>	<input type="checkbox"/>	<input checked="" type="checkbox"/>
-	<input type="checkbox"/>	<input type="checkbox"/>	<input type="checkbox"/>	<input checked="" type="checkbox"/>
-	<input type="checkbox"/>	<input type="checkbox"/>	<input type="checkbox"/>	<input checked="" type="checkbox"/>
-	<input type="checkbox"/>	<input type="checkbox"/>	<input type="checkbox"/>	<input checked="" type="checkbox"/>
Keuken				
Keukenblok (met bovenkasten)	<input checked="" type="checkbox"/>	<input type="checkbox"/>	<input type="checkbox"/>	<input type="checkbox"/>
Keuken (inbouw)apparatuur, te weten:				
- Kookplaat	<input checked="" type="checkbox"/>	<input type="checkbox"/>	<input type="checkbox"/>	<input type="checkbox"/>
- (Gas) fornuis	<input type="checkbox"/>	<input type="checkbox"/>	<input type="checkbox"/>	<input checked="" type="checkbox"/>
- Afzuigkap	<input checked="" type="checkbox"/>	<input type="checkbox"/>	<input type="checkbox"/>	<input type="checkbox"/>
- Magnetron	<input checked="" type="checkbox"/>	<input type="checkbox"/>	<input type="checkbox"/>	<input type="checkbox"/>
- Oven	<input checked="" type="checkbox"/>	<input type="checkbox"/>	<input type="checkbox"/>	<input type="checkbox"/>
- Combi-oven/combimagnetron	<input type="checkbox"/>	<input type="checkbox"/>	<input type="checkbox"/>	<input checked="" type="checkbox"/>
- Koelkast	<input checked="" type="checkbox"/>	<input type="checkbox"/>	<input type="checkbox"/>	<input type="checkbox"/>
- Vriezer	<input type="checkbox"/>	<input type="checkbox"/>	<input type="checkbox"/>	<input checked="" type="checkbox"/>
- Koel-vriescombinatie	<input type="checkbox"/>	<input type="checkbox"/>	<input type="checkbox"/>	<input checked="" type="checkbox"/>
- Vaatwasser	<input checked="" type="checkbox"/>	<input type="checkbox"/>	<input type="checkbox"/>	<input type="checkbox"/>
- Quooker	<input type="checkbox"/>	<input type="checkbox"/>	<input type="checkbox"/>	<input checked="" type="checkbox"/>
- Koffiezetapparaat	<input type="checkbox"/>	<input checked="" type="checkbox"/>	<input type="checkbox"/>	<input type="checkbox"/>
-	<input type="checkbox"/>	<input type="checkbox"/>	<input type="checkbox"/>	<input checked="" type="checkbox"/>
-	<input type="checkbox"/>	<input type="checkbox"/>	<input type="checkbox"/>	<input checked="" type="checkbox"/>
Keukenaccessoires, te weten:				
-	<input type="checkbox"/>	<input type="checkbox"/>	<input type="checkbox"/>	<input checked="" type="checkbox"/>
-	<input type="checkbox"/>	<input type="checkbox"/>	<input type="checkbox"/>	<input checked="" type="checkbox"/>
-	<input type="checkbox"/>	<input type="checkbox"/>	<input type="checkbox"/>	<input checked="" type="checkbox"/>
-	<input type="checkbox"/>	<input type="checkbox"/>	<input type="checkbox"/>	<input checked="" type="checkbox"/>
-	<input type="checkbox"/>	<input type="checkbox"/>	<input type="checkbox"/>	<input checked="" type="checkbox"/>
-	<input type="checkbox"/>	<input type="checkbox"/>	<input type="checkbox"/>	<input checked="" type="checkbox"/>
-	<input type="checkbox"/>	<input type="checkbox"/>	<input type="checkbox"/>	<input checked="" type="checkbox"/>
-	<input type="checkbox"/>	<input type="checkbox"/>	<input type="checkbox"/>	<input checked="" type="checkbox"/>
Sanitair/sauna				
Toilet met de volgende toebehoren:				
- Toilet	<input checked="" type="checkbox"/>	<input type="checkbox"/>	<input type="checkbox"/>	<input type="checkbox"/>
- Toiletrolhouder	<input checked="" type="checkbox"/>	<input type="checkbox"/>	<input type="checkbox"/>	<input type="checkbox"/>
- Toiletborstel(houder)	<input type="checkbox"/>	<input checked="" type="checkbox"/>	<input type="checkbox"/>	<input type="checkbox"/>
- Fontein	<input checked="" type="checkbox"/>	<input type="checkbox"/>	<input type="checkbox"/>	<input type="checkbox"/>

Lijst van zaken



	Blijft achter	Gaat mee	Kan worden overgenomen	N.v.t.
-	<input type="checkbox"/>	<input type="checkbox"/>	<input type="checkbox"/>	<input checked="" type="checkbox"/>
-	<input type="checkbox"/>	<input type="checkbox"/>	<input type="checkbox"/>	<input checked="" type="checkbox"/>
Badkamer met de volgende toebehoren:				
- Ligbad	<input type="checkbox"/>	<input type="checkbox"/>	<input type="checkbox"/>	<input checked="" type="checkbox"/>
- Jacuzzi/whirlpool	<input type="checkbox"/>	<input type="checkbox"/>	<input type="checkbox"/>	<input checked="" type="checkbox"/>
- Douche (cabine/scherm)	<input checked="" type="checkbox"/>	<input type="checkbox"/>	<input type="checkbox"/>	<input type="checkbox"/>
- Stoomdouche (cabine)	<input type="checkbox"/>	<input type="checkbox"/>	<input type="checkbox"/>	<input checked="" type="checkbox"/>
- Wastafel	<input checked="" type="checkbox"/>	<input type="checkbox"/>	<input type="checkbox"/>	<input type="checkbox"/>
- Wastafelmeubel	<input checked="" type="checkbox"/>	<input type="checkbox"/>	<input type="checkbox"/>	<input type="checkbox"/>
- Planchet	<input type="checkbox"/>	<input type="checkbox"/>	<input type="checkbox"/>	<input checked="" type="checkbox"/>
- Toiletkast	<input type="checkbox"/>	<input type="checkbox"/>	<input type="checkbox"/>	<input checked="" type="checkbox"/>
- Toilet	<input checked="" type="checkbox"/>	<input type="checkbox"/>	<input type="checkbox"/>	<input type="checkbox"/>
- Toilethouder	<input checked="" type="checkbox"/>	<input type="checkbox"/>	<input type="checkbox"/>	<input type="checkbox"/>
- Toiletborstel(houder)	<input type="checkbox"/>	<input checked="" type="checkbox"/>	<input type="checkbox"/>	<input type="checkbox"/>
-	<input type="checkbox"/>	<input type="checkbox"/>	<input type="checkbox"/>	<input checked="" type="checkbox"/>
-	<input type="checkbox"/>	<input type="checkbox"/>	<input type="checkbox"/>	<input checked="" type="checkbox"/>
Sauna met toebehoren				
	<input type="checkbox"/>	<input type="checkbox"/>	<input type="checkbox"/>	<input checked="" type="checkbox"/>
	<input type="checkbox"/>	<input type="checkbox"/>	<input type="checkbox"/>	<input checked="" type="checkbox"/>
<i>Exterieur/Installaties/Veiligheid/Energiebesparing</i>				
Schotel/antenne	<input type="checkbox"/>	<input type="checkbox"/>	<input type="checkbox"/>	<input checked="" type="checkbox"/>
Brievenbus	<input type="checkbox"/>	<input type="checkbox"/>	<input type="checkbox"/>	<input checked="" type="checkbox"/>
Kluis	<input type="checkbox"/>	<input type="checkbox"/>	<input type="checkbox"/>	<input checked="" type="checkbox"/>
(Voordeur)bel	<input checked="" type="checkbox"/>	<input type="checkbox"/>	<input type="checkbox"/>	<input type="checkbox"/>
Alarminstallatie	<input type="checkbox"/>	<input type="checkbox"/>	<input type="checkbox"/>	<input checked="" type="checkbox"/>
(Veiligheids)sloten en overige inbraakpreventie	<input checked="" type="checkbox"/>	<input type="checkbox"/>	<input type="checkbox"/>	<input type="checkbox"/>
Rookmelders	<input type="checkbox"/>	<input checked="" type="checkbox"/>	<input type="checkbox"/>	<input type="checkbox"/>
(Klok)thermostaat	<input checked="" type="checkbox"/>	<input type="checkbox"/>	<input type="checkbox"/>	<input type="checkbox"/>
Airconditioning	<input type="checkbox"/>	<input type="checkbox"/>	<input type="checkbox"/>	<input checked="" type="checkbox"/>
Warmwatervoorziening, te weten:				
- CV-installatie	<input checked="" type="checkbox"/>	<input type="checkbox"/>	<input type="checkbox"/>	<input type="checkbox"/>
- Boiler	<input type="checkbox"/>	<input type="checkbox"/>	<input type="checkbox"/>	<input checked="" type="checkbox"/>
- Geiser	<input type="checkbox"/>	<input type="checkbox"/>	<input type="checkbox"/>	<input checked="" type="checkbox"/>
-	<input type="checkbox"/>	<input type="checkbox"/>	<input type="checkbox"/>	<input checked="" type="checkbox"/>
-	<input type="checkbox"/>	<input type="checkbox"/>	<input type="checkbox"/>	<input checked="" type="checkbox"/>
-	<input type="checkbox"/>	<input type="checkbox"/>	<input type="checkbox"/>	<input checked="" type="checkbox"/>
Screens	<input type="checkbox"/>	<input type="checkbox"/>	<input type="checkbox"/>	<input checked="" type="checkbox"/>
Rolluiken	<input type="checkbox"/>	<input type="checkbox"/>	<input type="checkbox"/>	<input checked="" type="checkbox"/>
Zonwering buiten	<input type="checkbox"/>	<input type="checkbox"/>	<input type="checkbox"/>	<input checked="" type="checkbox"/>
-	<input type="checkbox"/>	<input type="checkbox"/>	<input type="checkbox"/>	<input checked="" type="checkbox"/>
-	<input type="checkbox"/>	<input type="checkbox"/>	<input type="checkbox"/>	<input checked="" type="checkbox"/>
-	<input type="checkbox"/>	<input type="checkbox"/>	<input type="checkbox"/>	<input checked="" type="checkbox"/>
Isolatievoorzieningen (voorzetramen/radiatorfolie etc.), te weten:				

Lijst van zaken



	Blijft achter	Gaat mee	Kan worden overgenomen	N.v.t.
-	<input type="checkbox"/>	<input type="checkbox"/>	<input type="checkbox"/>	<input checked="" type="checkbox"/>
-	<input type="checkbox"/>	<input type="checkbox"/>	<input type="checkbox"/>	<input checked="" type="checkbox"/>
Telefoonaansluiting/internet aansluiting	<input type="checkbox"/>	<input type="checkbox"/>	<input type="checkbox"/>	<input checked="" type="checkbox"/>
Veiligheidsschakelaar wasautomaat	<input type="checkbox"/>	<input type="checkbox"/>	<input type="checkbox"/>	<input checked="" type="checkbox"/>
Waterslot wasautomaat	<input type="checkbox"/>	<input checked="" type="checkbox"/>	<input type="checkbox"/>	<input type="checkbox"/>
Zonnepanelen	<input type="checkbox"/>	<input type="checkbox"/>	<input type="checkbox"/>	<input checked="" type="checkbox"/>
Oplaadpunt elektrische auto	<input type="checkbox"/>	<input type="checkbox"/>	<input type="checkbox"/>	<input checked="" type="checkbox"/>
	<input type="checkbox"/>	<input type="checkbox"/>	<input type="checkbox"/>	<input checked="" type="checkbox"/>
	<input type="checkbox"/>	<input type="checkbox"/>	<input type="checkbox"/>	<input checked="" type="checkbox"/>
Tuin				
<i>Inrichting</i>				
Tuinaanleg/bestrating	<input checked="" type="checkbox"/>	<input type="checkbox"/>	<input type="checkbox"/>	<input type="checkbox"/>
Bepanting	<input type="checkbox"/>	<input type="checkbox"/>	<input type="checkbox"/>	<input checked="" type="checkbox"/>
Witte plantenbak voortuin, alle palen + overkapping	<input type="checkbox"/>	<input checked="" type="checkbox"/>	<input type="checkbox"/>	<input type="checkbox"/>
<i>Verlichting/installaties</i>				
Buitenverlichting	<input checked="" type="checkbox"/>	<input type="checkbox"/>	<input type="checkbox"/>	<input type="checkbox"/>
Tijd- of schemerschakelaar/bewegingsmelder	<input type="checkbox"/>	<input type="checkbox"/>	<input type="checkbox"/>	<input checked="" type="checkbox"/>
	<input type="checkbox"/>	<input type="checkbox"/>	<input type="checkbox"/>	<input checked="" type="checkbox"/>
<i>Bebouwing</i>				
Tuinhuis/buitenberging	<input type="checkbox"/>	<input type="checkbox"/>	<input type="checkbox"/>	<input checked="" type="checkbox"/>
Kasten/werkbank in tuinhuis/berging	<input type="checkbox"/>	<input type="checkbox"/>	<input type="checkbox"/>	<input checked="" type="checkbox"/>
(Broei)kas	<input type="checkbox"/>	<input type="checkbox"/>	<input type="checkbox"/>	<input checked="" type="checkbox"/>
	<input type="checkbox"/>	<input type="checkbox"/>	<input type="checkbox"/>	<input checked="" type="checkbox"/>
	<input type="checkbox"/>	<input type="checkbox"/>	<input type="checkbox"/>	<input checked="" type="checkbox"/>
<i>Overig</i>				
Overige tuin, te weten:				
- (Sier)hek	<input type="checkbox"/>	<input type="checkbox"/>	<input type="checkbox"/>	<input checked="" type="checkbox"/>
- Vlaggenmast(houder)	<input checked="" type="checkbox"/>	<input type="checkbox"/>	<input type="checkbox"/>	<input type="checkbox"/>
-	<input type="checkbox"/>	<input type="checkbox"/>	<input type="checkbox"/>	<input checked="" type="checkbox"/>
-	<input type="checkbox"/>	<input type="checkbox"/>	<input type="checkbox"/>	<input checked="" type="checkbox"/>

Lijst van zaken



Overig

Zijn er zaken die geen eigendom zijn van verkoper omdat er sprake is van een leasecontract of huurcontract. Zo ja, neemt verkoper de zaak mee of wordt het betreffende contract overgenomen?

	Ja	Nee	Gaat mee	Moet worden overgenomen
CV	<input type="checkbox"/>	<input checked="" type="checkbox"/>	<input type="checkbox"/>	<input type="checkbox"/>
Boiler	<input type="checkbox"/>	<input checked="" type="checkbox"/>	<input type="checkbox"/>	<input type="checkbox"/>
Zonnepanelen	<input type="checkbox"/>	<input checked="" type="checkbox"/>	<input type="checkbox"/>	<input type="checkbox"/>
-	<input type="checkbox"/>	<input checked="" type="checkbox"/>	<input type="checkbox"/>	<input type="checkbox"/>
-	<input type="checkbox"/>	<input checked="" type="checkbox"/>	<input type="checkbox"/>	<input type="checkbox"/>
-	<input type="checkbox"/>	<input checked="" type="checkbox"/>	<input type="checkbox"/>	<input type="checkbox"/>
-	<input type="checkbox"/>	<input checked="" type="checkbox"/>	<input type="checkbox"/>	<input type="checkbox"/>
Bijlage(n) over te nemen contracten:				
-				
-				

Voor akkoord,

De opdrachtgever/verkoper,
(en echtgeno(o)t(e)/partner)

plaats en datum:

Koper,
(en echtgeno(o)t(e)/partner)

plaats en datum:

Veelgestelde vragen

1. Wanneer ben ik in onderhandeling?

Je bent in onderhandeling zodra de verkoper op jouw bod reageert, bijvoorbeeld met een tegenbod. Het enkel doorgeven van je bod is nog géén onderhandeling.

2. Mag een makelaar doorgaan met bezichtigingen tijdens onderhandelingen?

Ja, dat mag. Bezichtigingen kunnen doorgaan terwijl er onderhandeld wordt, en er mag zelfs met meerdere kopers tegelijk worden onderhandeld—mits de makelaar dit duidelijk meldt. Een belangstellende kan dan wel een bod doen, maar krijgt pas reactie zodra de lopende onderhandeling is afgerond. De makelaar deelt nooit de hoogte van andere biedingen mee.

3. Kan een verkoper de vraagprijs tijdens de onderhandeling verhogen?

Ja. De vraagprijs is slechts een uitnodiging om een bod te doen en kan daarom altijd worden aangepast. Tijdens onderhandelingen vervallen eerdere biedingen zodra er een nieuw bod wordt gedaan. Hierdoor kunnen zowel verkoper als koper op ieder moment hun bod verhogen of verlagen.

4. Hoe komt de koop tot stand?

De koop komt tot stand wanneer verkoper en koper het eens zijn over prijs, opleveringsdatum en ontbindende voorwaarden. Deze afspraken worden vastgelegd in de koopakte. Ontbindende voorwaarden, zoals financiering, moet de koper zelf bij het bod aangeven.

Na ondertekening en ontvangst van de koopakte start de wettelijke bedenktijd. Laat de koper de koop in die periode niet vervallen en zijn alle voorwaarden vervuld, dan volgt op de afgesproken datum de overdracht bij de notaris.

5. Als ik de vraagprijs bied, moet de verkoper de woning dan aan mij verkopen?

Nee. De vraagprijs geldt als een uitnodiging om een bod te doen, niet als een vast aanbod. Ook als je de vraagprijs biedt, mag de verkoper jouw bod nog accepteren, weigeren of een tegenbod doen.

6. Mag een makelaar tijdens de onderhandeling het verkoopproces wijzigen?

Ja. De makelaar mag, in overleg met de verkoper, de onderhandeling stoppen en de verkoopmethode aanpassen, bijvoorbeeld naar een inschrijvingsprocedure. Wel moeten eerder gedane toezeggingen worden nagekomen.

Veelgestelde vragen

7. Wat is een optie?

Een optie is in juridische zin het recht om binnen een afgesproken periode met één verklaring de koop te sluiten. Dit komt vooral voor bij nieuwbouw. Bij bestaande woningen betekent 'optie' meestal dat de makelaar een belangstellende kort bedenktijd geeft en in die periode niet met anderen onderhandelt. Zo'n toezegging is vrijblijvend en kan niet worden geëist.

Das Duidelijk, Dekkers

Aankopen, verkopen & taxaties



074 - 291 57 00 | info@dekkersmakelaars.nl
Oldenzaalsestraat 59 - 7551 AP Hengelo



Da's Duidelijk, Dekkers. Want van een Garantiemakelaar mag je meer verwachten.

Overige informatie

De koopovereenkomst

Een mondelinge overeenstemming tussen een particuliere koper en verkoper is niet rechtsgeldig. De koop ontstaat pas wanneer beide partijen de schriftelijke koopovereenkomst hebben ondertekend. Dit volgt uit artikel 7:2 van het Burgerlijk Wetboek.

Een e-mailbevestiging of een concept koopovereenkomst geldt dus niet als een ondertekende koopakte.

Baten, lasten en verschuldigde canons

Alle baten, lasten en verschuldigde canons komen voor rekening van kopende partij vanaf de datum van notarieel transport. De lopende baten, lasten (met uitzondering van de onroerende - zaakbelasting wegens het feitelijk gebruik) zullen tussen partijen naar rato worden verrekend.

Waarborgsom

Binnen 4 weken na mondelinge overeenstemming moet de koper zekerheid stellen, meestal via een waarborgsom van 10% van de koopsom bij de notaris. In plaats daarvan mag de koper een onvoorwaardelijke bankgarantie van een Nederlandse bank afgeven.

Onder de kosten koper vallen de volgende kosten:

- Overdrachtsbelasting
- Notariskosten voor de opmaak van de akte van levering
- Kadasterkosten voor inschrijving akte van levering (koopakte)

Naast deze kosten dien je, als koper, ook rekening te houden met:

- Notariskosten voor de opmaak van de hypotheekakte
- Kadasterkosten voor inschrijving hypotheekakte

VERKOCHT



DEKKERS

GARANTIEMAKELAARS

(074) 291 57 00

www.dekkersmakelaars.nl

Een bod uitbrengen via Move.nl

1. Hoe bepaal je de openingsbieding?

Zorg voor een goede voorbereiding als je gaat bieden op een huis. Zet daarom de volgende zaken van tevoren op een rij:

- Bepalen van je budget; wat kun je maximaal lenen en wat wil je voor de woning betalen?
- Onderzoek de waarde van het huis; betaal je niet teveel voor het huis?
- Vaststellen van je (financiële) onderhandelingsruimte; welke ruimte heb je als je gaat bieden?

2. Wat zijn ontbindende voorwaarden?

Als je gaat bieden dan is een goede bieding niet compleet zonder ontbindende voorwaarden. Daarmee geef je aan dat de koop onder bepaalde omstandigheden niet doorgaat. Bijvoorbeeld wanneer je:

- De hypotheek niet rondkrijgt. Vermeld het hypotheekbedrag ook bij het voorbehoud;
- Niet in aanmerking komt voor Nationale Hypotheek Garantie (NHG);
- Na de bouwkundige keuring besluit af te zien van de aankoop.

3. Hoe breng je een bieding uit?

Wie gaat bieden op een huis, kan een bieding uitbrengen via Move.nl of door middel van een e-mail te sturen naar de verkopende makelaar, te bereiken op info@dekkersmakelaars.nl. Dit kun je zelf doen, maar ook met hulp van een aankoopmakelaar. In de e-mail benoem je de bieding en de eventuele voorwaarden.

Op de volgende bladzijde staat meer informatie over het uitbrengen van een bieding via Move.nl.

4. Wanneer is een bieding bindend, indien je in onderhandeling bent?

Als je geluk hebt, wordt je bieding meteen geaccepteerd. Wordt de bieding afgewezen? Meestal doet de verkoper dan een tegenbod: het startsein van de onderhandelingen. Bij ieder nieuw bod vervalt het oude bod. Als beide partijen het eens zijn over de verkoopprijs en de voorwaarden kan het koopcontract worden opgesteld. Als je als particulier een woning koopt is de koop pas gesloten na ondertekening van het koopcontract door jou en de verkoper. Je hebt als consument dan nog wel drie dagen bedenktijd. Daarna kun je alleen nog afzien van de aankoop op basis van ontbindende voorwaarden.

Een bod uitbrengen via Move.nl

De koopovereenkomst

Een mondelinge overeenstemming tussen een particuliere koper en verkoper is niet rechtsgeldig. De koop ontstaat pas wanneer beide partijen de schriftelijke koopovereenkomst hebben ondertekend. Dit volgt uit artikel 7:2 van het Burgerlijk Wetboek.

Een e-mailbevestiging of een concept koopovereenkomst geldt dus niet als een ondertekende koopakte.

Baten, lasten en verschuldigde canons

Alle baten, lasten en verschuldigde canons komen voor rekening van kopende partij vanaf de datum van notarieel transport. De lopende baten, lasten (met uitzondering van de onroerende - zaakbelasting wegens het feitelijk gebruik) zullen tussen partijen naar rato worden verrekend.

Waarborgsom

Binnen 4 weken na mondelinge overeenstemming moet de koper zekerheid stellen, meestal via een waarborgsom van 10% van de koopsom bij de notaris. In plaats daarvan mag de koper een onvoorwaardelijke bankgarantie van een Nederlandse bank afgeven.

Baten, lasten en verschuldigde canons

Kosten koper zijn de kosten die de koper betaalt voor de overdracht van de woning.

- De makelaarskosten vallen hier nooit onder.
- De verkoper betaalt zijn eigen verkoopmakelaar. De koper betaalt zijn eigen aankoopmakelaar.

The logo for Move.nl, featuring the word 'move' in a blue, lowercase, sans-serif font, followed by '.nl' in an orange, lowercase, sans-serif font.

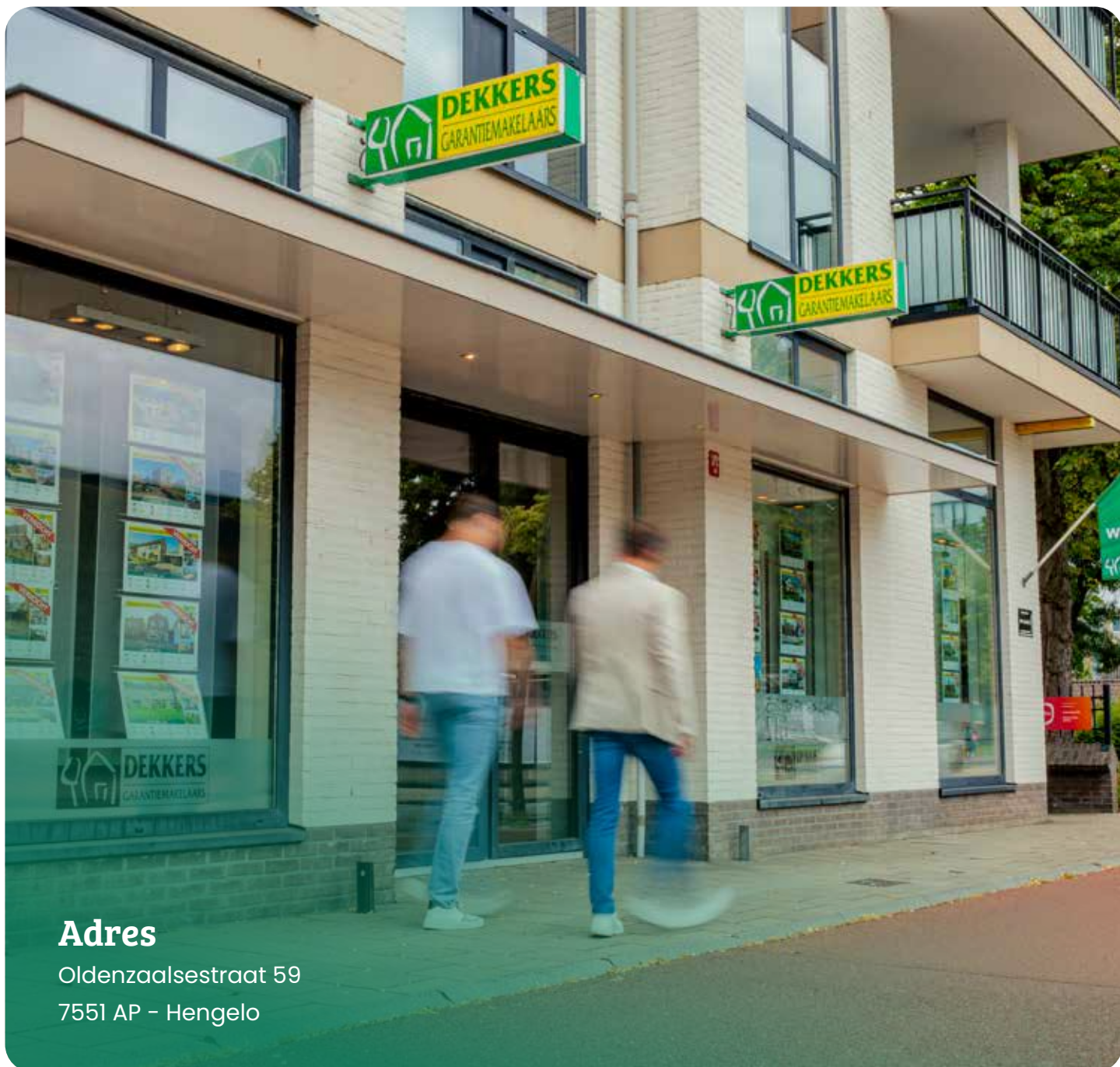

Adres

Oldenzaalsestraat 59
7551 AP - Hengelo

Hypotheek aanvragen?

De experts van De Financieel Deskundige adviseren je over de beste hypotheekvorm, helpen je bij het kiezen van de juiste renteperiode en geven duidelijkheid over de opbouw van jouw hypotheek. Met onze hulp ben je verzekerd van professioneel hypotheekadvies in Hengelo.

Contact opnemen

Edo: 06 - 20 46 96 26

Leonie: 06 - 55 14 46 27

info@definancieeldeskundige.nl



**De Financieel
Deskundige**

Team Dekkers staat voor je klaar



Notities

A large rectangular area filled with horizontal stripes, alternating between light grey and white. This area is intended for writing notes.

Notities

A large rectangular area filled with horizontal stripes, alternating between light grey and white. This area is intended for writing notes.

Da's Duidelijk, Dekkers.

Want van een Garantiemakelaar mag je meer verwachten.



Oldenzaalsestraat 59 - 7551 AP Hengelo
074 - 291 57 00 | info@dekkersmakelaars.nl
www.dekkersmakelaars.nl