



Torenstraat 59-A

3311 TP Dordrecht

woonoppervlakte 114 m²

3 slaapkamers

te koop

Vraagprijs: € 375.000 k.k.

Kenmerken

Locatie

Torenstraat 59-A

3311 TP Dordrecht

€ 375.000 k.k.

Basisinformatie

soort object:	appartement
type object:	maisonnette
bouwtype:	bestaande bouw
woonoppervlakte:	114 m ²
bouwjaar:	1982
beschikbaar:	per direct

Kadastrale informatie

gemeente Dordrecht, sectie G, nummer 2996,
aandeel 1507/41571, type appartementencomplex

Energie

isolatie:	muurisolatie dubbel glas
verwarming:	C.V.-ketel
warm water:	C.V.-ketel
CV-Ketel:	Remeha Avanta 28C
bouwjaar CV-Ketel:	2013
energielabel:	B

Gebouw

entree op verdieping:	0
slaapkamers:	3
inhoud:	296 m ³
balkon, loggia, dakterras:	totaal 5 m ²

Schuur / berging

type:	in pandig
-------	-----------

Overig

tuin:	geen tuin
achterom:	nee

Kaart



Omschrijving

Dordrecht – Centrum (Noordflank)

Vraagprijs € 375.000,-- k.k.

Heeft u interesse in deze woning? Laat het ons weten via Woonbron.nl met de groene knop "Reageer nu" of via [Corpowonen](http://Corpowonen.nl) met de oranje knop "Reageer op dit object".

Hartje centrum Dordt!

Op een toplocatie in de Dordtse binnenstad bieden wij u dit 5- kamer appartement aan, verdeeld over de begane grond en de eerste verdieping. De woning beschikt over twee ruime slaapkamers op de begane grond, een balkon op het Noorden en een berging aan de achterzijde. In totaal betreft het 114m² woonoppervlakte, voorzien van een CV- combi installatie (Remeha, bouwjaar 2013) en gelegen op eigen grond. Hoewel het toilet is gemoderniseerd, vraagt de woning op diverse punten om modernisering om te voldoen aan de huidige woonwensen.

Vanzelfsprekend zijn alle winkels en horecagelegenheden op loopafstand van deze aantrekkelijke woning.

Indeling:

Begane grond;

Entree/hal, trapopgang, slaapkamer met trapkast, 2e slaapkamer met deur naar de berging.

Eerste verdieping;

Overloop met meterkast, ruimte met CV- opstelplaats, toilet met zwevend wc en fonteintje. Aan de voorzijde de woonkamer met frans balkon, tussengelegen keuken in dubbele wandopstelling. Eetkamer en aan de achterzijde een slaapkamer met toegang tot het balkon. Vanuit de hal is ook de badkamer bereikbaar. De badkamer is geheel betegeld en voorzien van verouderde sanitair en de wasmachine aansluiting.

Afmetingen:

- Woonkamer totaal ca. 17m²
- Eetkamer totaal ca. 17m²
- Keuken totaal ca. 7m²
- Badkamer totaal ca. 4m²
- Slaapkamer 1 totaal ca. 17m²
- Slaapkamer 2 totaal ca. 26m² - Slaapkamer 3 totaal ca. 7m²
- Balkon totaal ca. 4.5m²
- Berging totaal 8m²

Kenmerken:

- Centraal in Dordrecht vijf- kamer appartement;
- Eigen grond;
- Energielabel B.

Bijzonderheden:

- Projectnotaris van toepassing;
- Eeuwigdurende zelfbewoningsplicht van toepassing;
- Anti-speculatiebeding van 2 jaar van toepassing;
- Vol eigendom;
- Maandelijkse VvE-bijdrage circa €255,42;
- Ouderdom en Niet bewonersclausule van toepassing (kopen in huidige staat).

Dit is een woning die u koopt op de vrije markt. Verbouwen of tussentijds een extra financiering voor een verbouwing afsluiten, dat regelt u zelf, zonder aanvullende voorwaarden.

Wanneer u weer wilt verhuizen en de woning verkoopt, kunt u zelf een verkoopmakelaar uitzoeken die de woning voor u verkoopt op de vrije markt waarbij u zelf de verkoopprijs bepaalt.

U mag de woning niet verhuren of op andere wijze in gebruik geven aan anderen, dit geldt ook voor opvolgende eigenaren als u de woning weer gaat verkopen! Bewoning of huur door een eerstegraads bloed- of aanverwant wordt als eigen bewoning beschouwd. Het is niet toegestaan om de woning binnen twee jaar na het tekenen van

de akte van levering te verkopen. Dit wordt opgenomen in de koopovereenkomst en akte van levering.

Foto's

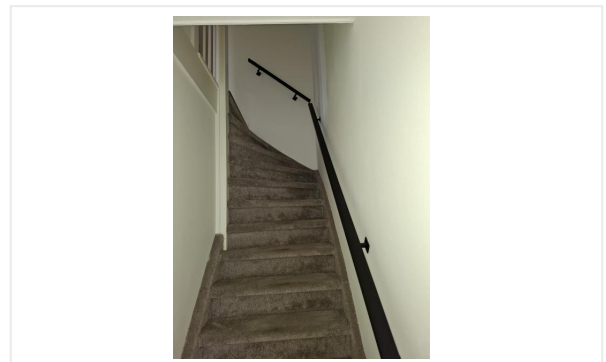

Foto's

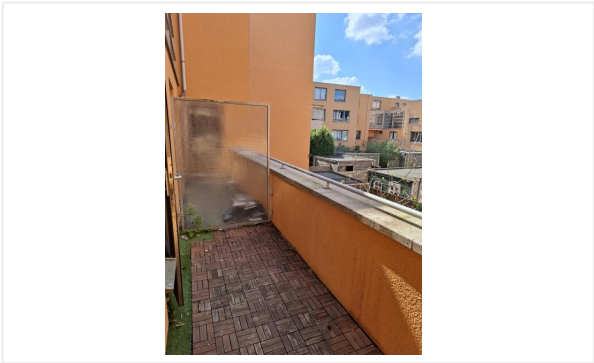
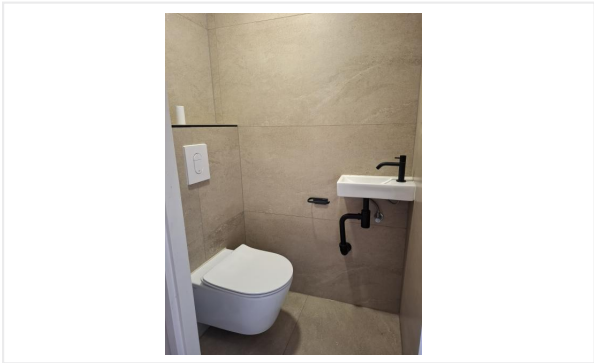
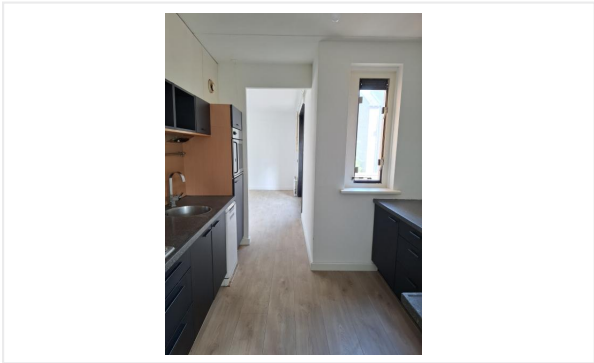
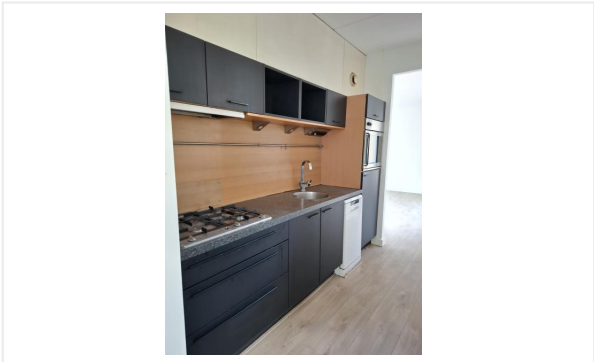
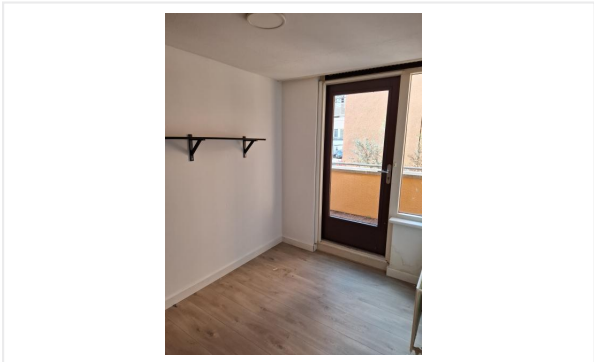

Foto's

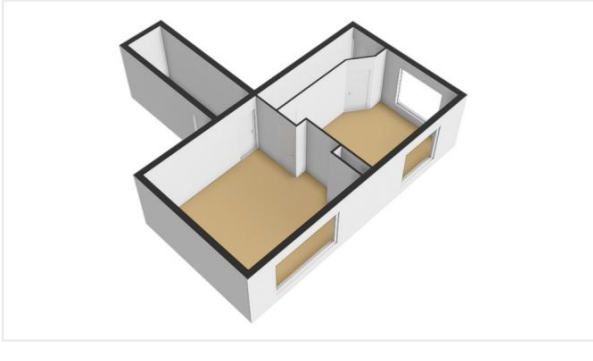
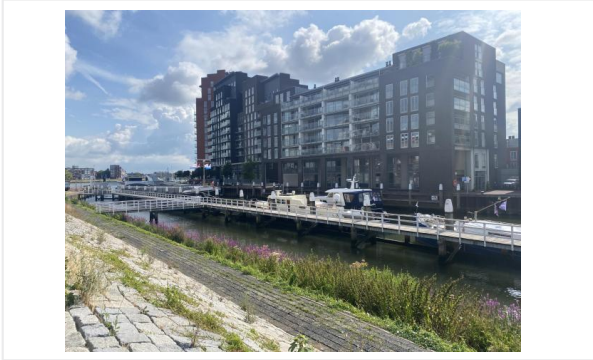
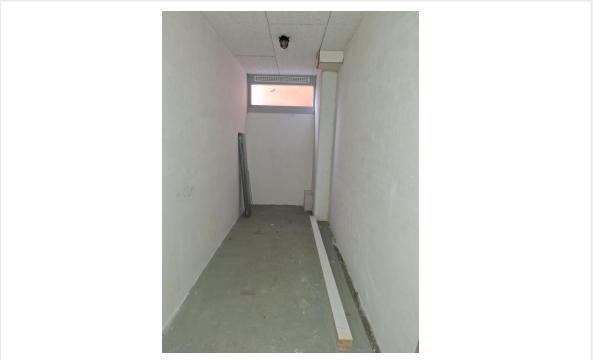

Foto's



Kadastrale kaart

Kadastrale kaart

Uw referentie: DAM Perceel 1



Kadastrale kaart

Kadastrale kaart

Uw referentie: RVA

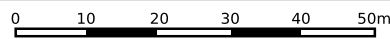

<p>12345 Deze kaart is noordgericht</p> <p>25 Perceelnummer</p> <p>Huisnummer</p> <p>Vastgestelde kadastrale grens</p> <p>Voorlopige kadastrale grens</p> <p>Administratieve kadastrale grens</p> <p>Bebouwing</p>	<p>Schaal 1: 1000</p> <p>Kadastrale gemeente Dordrecht</p> <p>Stctie G</p> <p>Perceel 2989</p>	
--	--	--

Voor een eensluitend uittreksel, geleverd op 24 september 2025
De bewaarder van het kadaster en de openbare registers

Aan dit uittreksel kunnen geen betrouwbare maten worden ontleend.
De Dienst voor het kadaster en de openbare registers behoudt zich de intellectuele eigendomsrechten voor, waaronder het auteursrecht en het databankenrecht.

Checklist VvE

Kamer van Koophandel

Is de VvE ingeschreven bij de Kamer van Koophandel?	Ja
---	----

Functioneren van de VvE

Vergadert de VvE minimaal 1 keer per jaar?	Ja
--	----

Periodieke bijdrage aan de VvE

Is er sprake van een periodieke bijdrage aan de VvE?	Ja
--	----

Hoeveel bedraagt de periodieke bijdrage aan de VvE?	€ 255,42 per maand
---	--------------------

Wat zijn de verwarmingskosten in de periodieke bijdrage?	€ 0,00 per maand
--	------------------

Reservefonds van de VvE

Is er sprake van een reservefonds/reservefondsen?	Ja
---	----

Meerjaren Onderhoudsplan

Is er een Meerjaren Onderhoudsplan (MJOP) opgesteld?	Ja
--	----

VvE-verzekeringen

Heeft de VvE een collectieve opstalverzekering?	Ja
---	----

Algemene informatie

Meer informatie, bezichtigen, bieden / inschrijven

Woonbron Makelaars heeft een opdracht tot verkoop/verhuur aan CORPOwonen verstrekt, maar de medewerkers van **Woonbron Makelaars** voeren zelf de bezichtigingen en kunnen algemene informatie over de objecten verstrekken. Bij de presentatie van dit object zul je CORPOwonen regelmatig tegenkomen en in de communicatie kom je CORPOflow tegen.

Wanneer je meer informatie over het object wenst, kun je rechtstreeks contact opnemen met **Woonbron Makelaars** op telefoonnummer **088 - 966 03 00** of per mail **info@woonbronmakelaars.nl**.

Reacties kunnen via **corpowonen.nl**, telefonisch (**085 - 401 10 20**) of per mail (**info@corpowonen.nl**) aan CORPOwonen worden doorgegeven.

Vrijblijvende aanbieding

De verstrekte informatie is slechts een vrijblijvende aanbieding.

Disclaimer

Tussen het gebruikte beeldmateriaal kunnen zogenaamde 'artist impressions' gebruikt zijn om een indruk te geven van mogelijkheden. Deze indruk hoeft niet overeen te komen met de werkelijkheid. Bij het vermelden van formaten in teksten of op tekeningen kan de maatvoering afwijken van de werkelijkheid. Alle verstrekte informatie is samengesteld om een belangstellende een goed beeld van een object te kunnen geven. Als de informatie onvolledig of onjuist is, kunnen hier geen rechten aan worden ontleend.

Bijzondere bepalingen

Projectnotaris

Voor de eigendomsoverdracht van deze woning heeft de verkoper een projectnotaris aangesteld. Dit betekent dat de koper niet vrij is om zijn eigen notaris te kiezen voor de eigendomsoverdracht.

Geen eigen gebruik

Verkoper heeft een informatieplicht met betrekking tot eventuele gebreken aan het object. Aangezien de verkoper het object niet zelf gebruikt/bewoond heeft, kunnen er gebreken aan het object zijn die de verkoper niet bekend zijn. Het risico hiervan komt voor rekening van de koper. Om inzage te geven in de bouwkundige staat heeft verkoper een bouwkundige inspectie laten uitvoeren.

Voorwaarden optie / koop, afnemen binnen 6 weken

Bij aankoop van deze woning zal de oplevering binnen 6 weken plaatsvinden. Indien u over wilt gaan tot een optie of aankoop van de woning dient u aan Woonbron Makelaars aan te tonen dat de koopsom van de woning voor u financieel haalbaar is. Dit kan aangetoond worden door bijvoorbeeld afgifte van een uitgebracht advies door een daartoe deskundige en erkende financiële instelling of adviseur.

Afmetingen op de plattegrond zijn indicatief.

Ouderdomsclausule

Wanneer woningen ouder zijn dan 15 jaar bestaat er meer risico op gebreken aan de onroerende zaak. In de koopovereenkomst wordt een artikel opgenomen waarmee koper verklaart bekend te zijn met de leeftijd van de woning. Koper dient zijn verwachtingen met betrekking tot (de kwaliteit van) de woning aan te passen aan de leeftijd van de woning.

Asbest

Wanneer er bij verkoper bekend is dat er asbest in de woning aanwezig is, wordt dit gemeld aan de koper. Bij woningen die voor 1994 gebouwd zijn, is er de kans op aanwezigheid van asbest, omdat het gebruikelijk was asbesthoudend materiaal toe te passen in de bouw. Wanneer koper de asbest wenst te verwijderen, zal dit moeten gebeuren volgens de wettelijke voorschriften en is dit voor rekening en risico van de koper.