



## Begijnenhofstraat 32

6131 EX, Sittard

**Vraagprijs € 389.000 k.k.**

**Geïnteresseerd of wilt u meer informatie? Neem contact met ons op.**  
sittard@ovida.com | 046 420 44 00



# Omschrijving

## Algemeen

In het hart van Sittard op een unieke locatie gelegen, netjes afgewerkt, half vrijstaand monumentaal herenhuis met stadstuin. Deze stijlvolle, statige, stadswoning is gelegen in een van de mooiste straatjes van Sittard, de Begijnenhofstraat. De woning is gebouwd in 1865 en beschikt over veel originele details. Een gezellige woonkamer, halfopen woonkeuken, drie slaapkamers en de mogelijkheid tot het creëren van meerdere slaapkamers op de tweede verdieping maakt deze woning een ruime gezinswoning met karakter. De gezellige stadstuin heeft een eigen achteringang die uitkomt op de stadswal.

## Bijzonderheden:

- Bouwjaar 1865
- Zeer charmant en authentieke uitstraling
- Op de begane grond veel leefruimte door een aanbouw aan de achterzijde
- Gezellig en goed onderhouden met liefde bewoond huis, met leuke originele details
- Totale woonoppervlakte ca. 133 m<sup>2</sup>
- Totaal perceeloppervlakte ca. 95 m<sup>2</sup>
- Inhoud ca. 385 m<sup>3</sup>
- Kunststof kozijnen met dubbele beglazing
- Met drie slaapkamers en mogelijkheid tot het creëren van meerdere slaapkamers; een fijn gezinshuis
- Zeer goed onderhouden woning
- Energielabel C (Dakisolatie en dubbel glas)
- CV-installatie Remeha HR combiketel 2023 (eigendom)
- Rijksmonumentaal beschermd stadsgezicht

# Kenmerken

<b>Vraagprijs</b>	€ 389.000 k.k.	<b>Tuin</b>	patio/atrium
<b>Soort</b>	herenhuis	<b>Garage</b>	geen garage
<b>Type</b>	hoekwoning	<b>Verwarming</b>	c.v.-ketel
<b>Kamers</b>	5	<b>Isolatie</b>	dakisolatie, dubbel glas
<b>Slaapkamers</b>	3	<b>Woonoppervlakte</b>	133 m <sup>2</sup>
<b>Bouwjaar</b>	1865	<b>Perceeloppervlakte</b>	95 m <sup>2</sup>
<b>Overige inpandige ruimte</b>	22 m <sup>2</sup>	<b>Inhoud</b>	385 m <sup>3</sup>

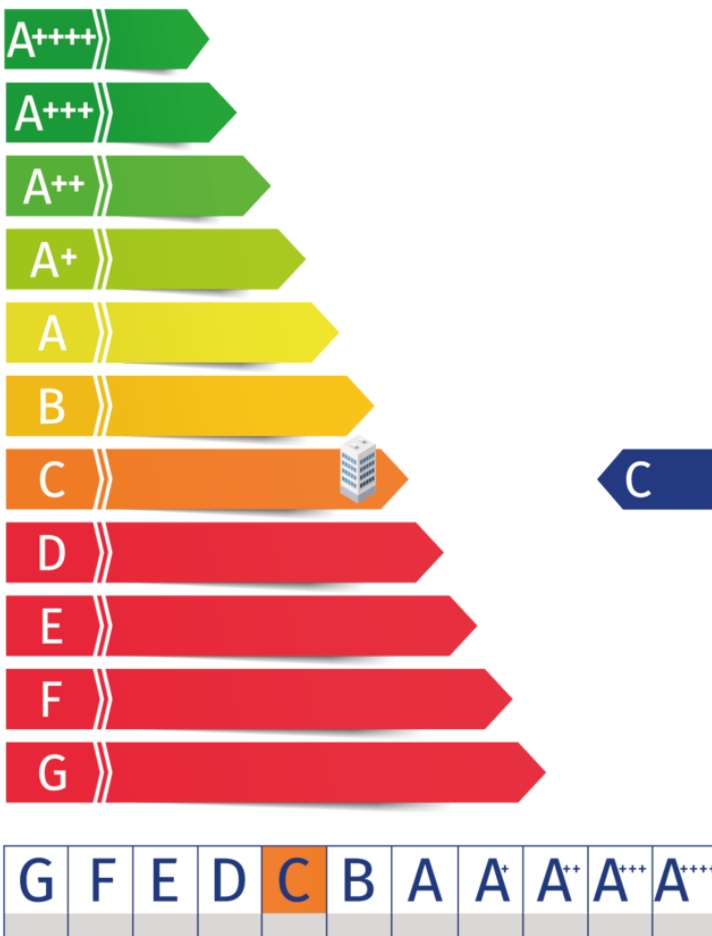

# Kadaster

Kadastrale kaart

Uw referentie: ---



12345	Deze kaart is noordgericht	Schaal 1: 500	
25	Perceelnummer	Kadastrale gemeente Sittard	
	Huisnummer	Sectie F	
	Vastgestelde kadastrale grens	Perceel 809	
	Voorlopige kadastrale grens		
	Administratieve kadastrale grens		
	Bebouwing		

Voor een eensluidend uittreksel, geleverd op 24 november 2025  
De bewaarder van het kadaster en de openbare registers

Aan dit uittreksel kunnen geen betrouwbare maten worden ontleend.  
De Dienst voor het kadaster en de openbare registers behoudt zich de intellectuele eigendomsrechten voor, waaronder het auteursrecht en het databankenrecht.

**Adres:**  
Begijnenhofstraat 32

**Gemeente:**  
Sittard

**Soort:**  
herenhuis

**Postcode / Plaats:**  
6131 EX, Sittard

**Perceelgrootte**  
95 m<sup>2</sup>

# Plattegronden



Deze plattegronden zijn opgemaakt voor indicatieve doeleinden.  
Hieraan kunnen geen rechten worden ontleend.  
@realstatemedia

# Plattegronden

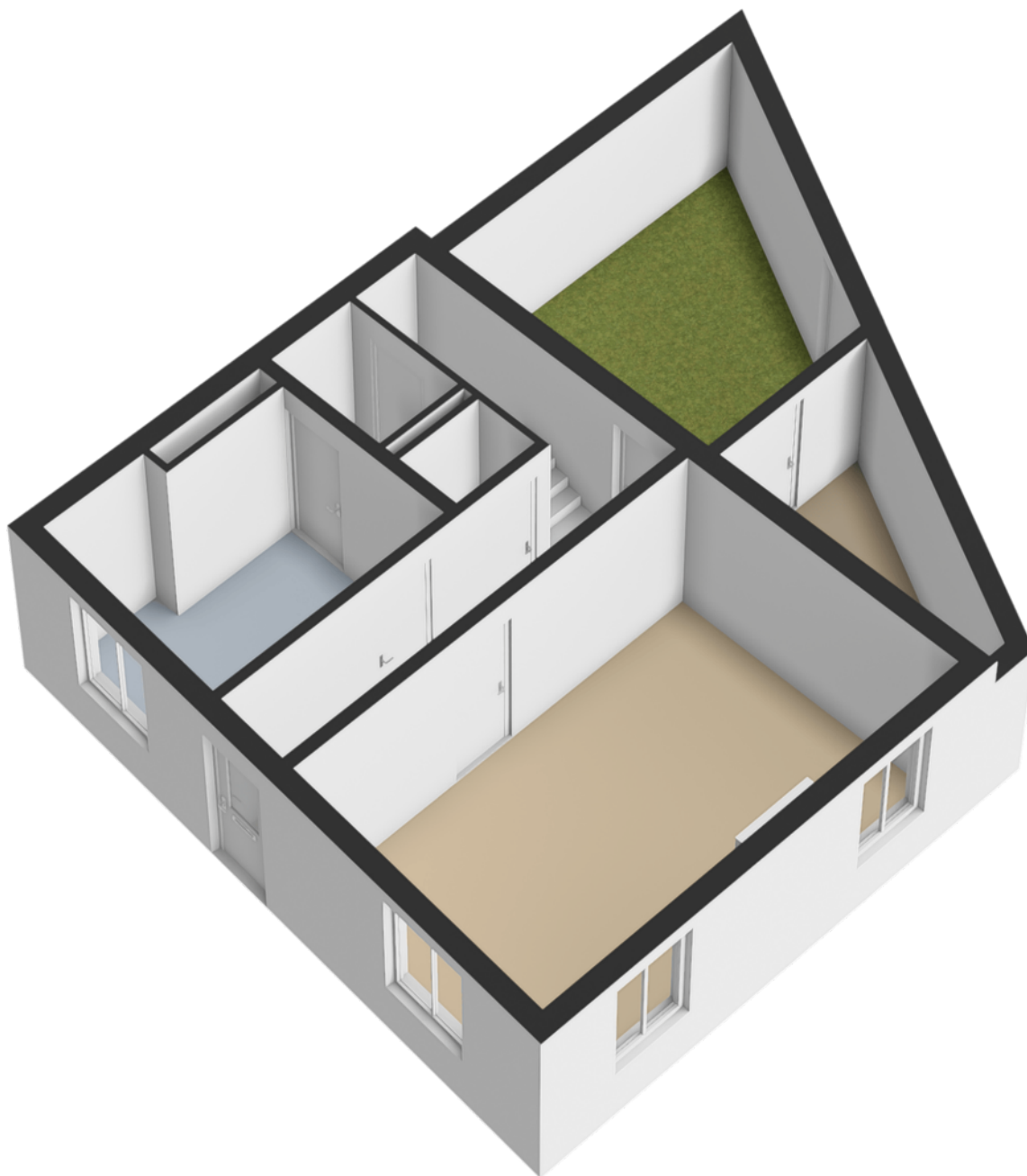

# Plattegronden



Deze plattegronden zijn opgemaakt voor indicatieve doeleinden.  
Hieraan kunnen geen rechten worden ontleend.  
@realstatemedia

# Plattegronden

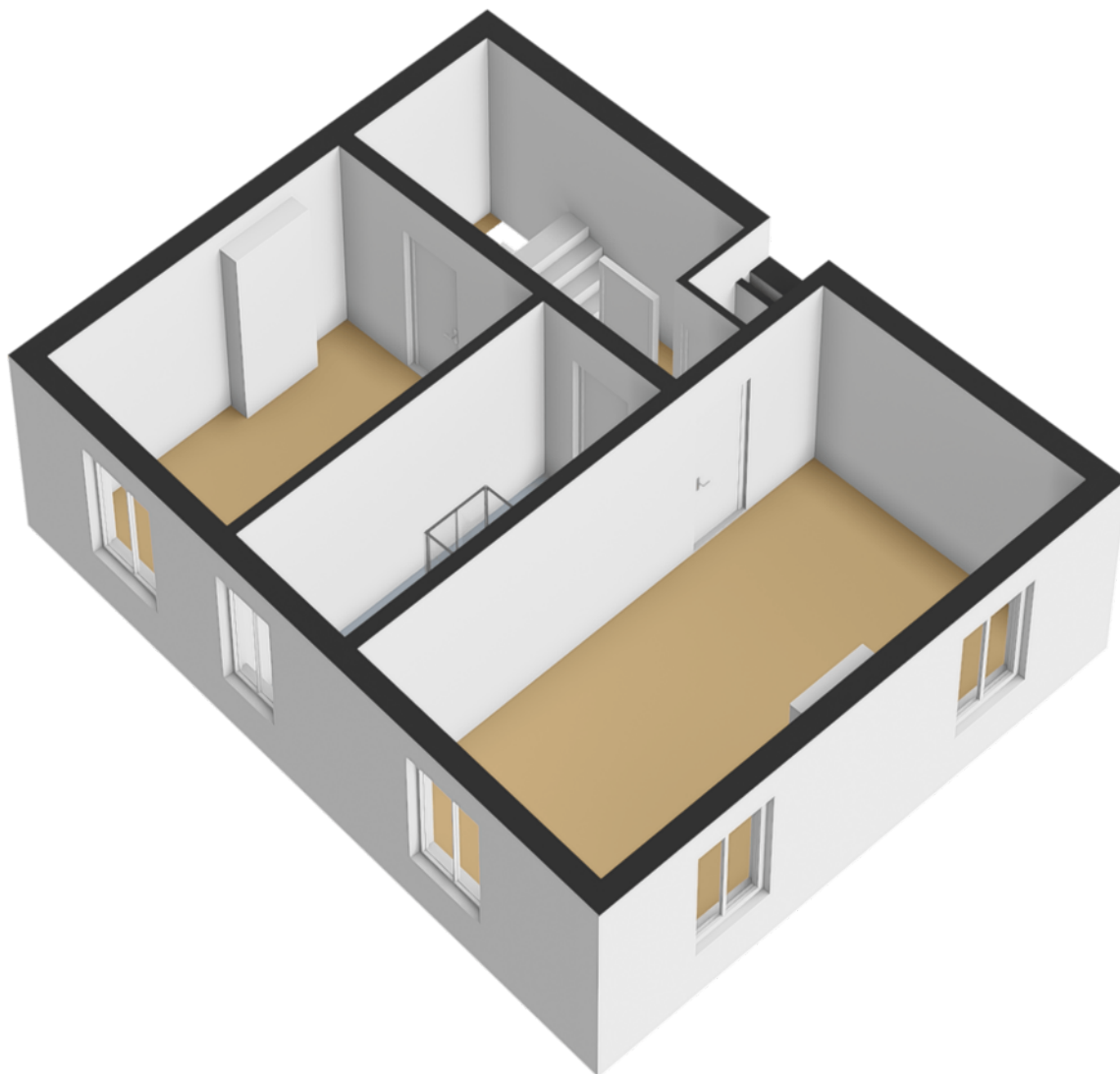

# Plattegronden

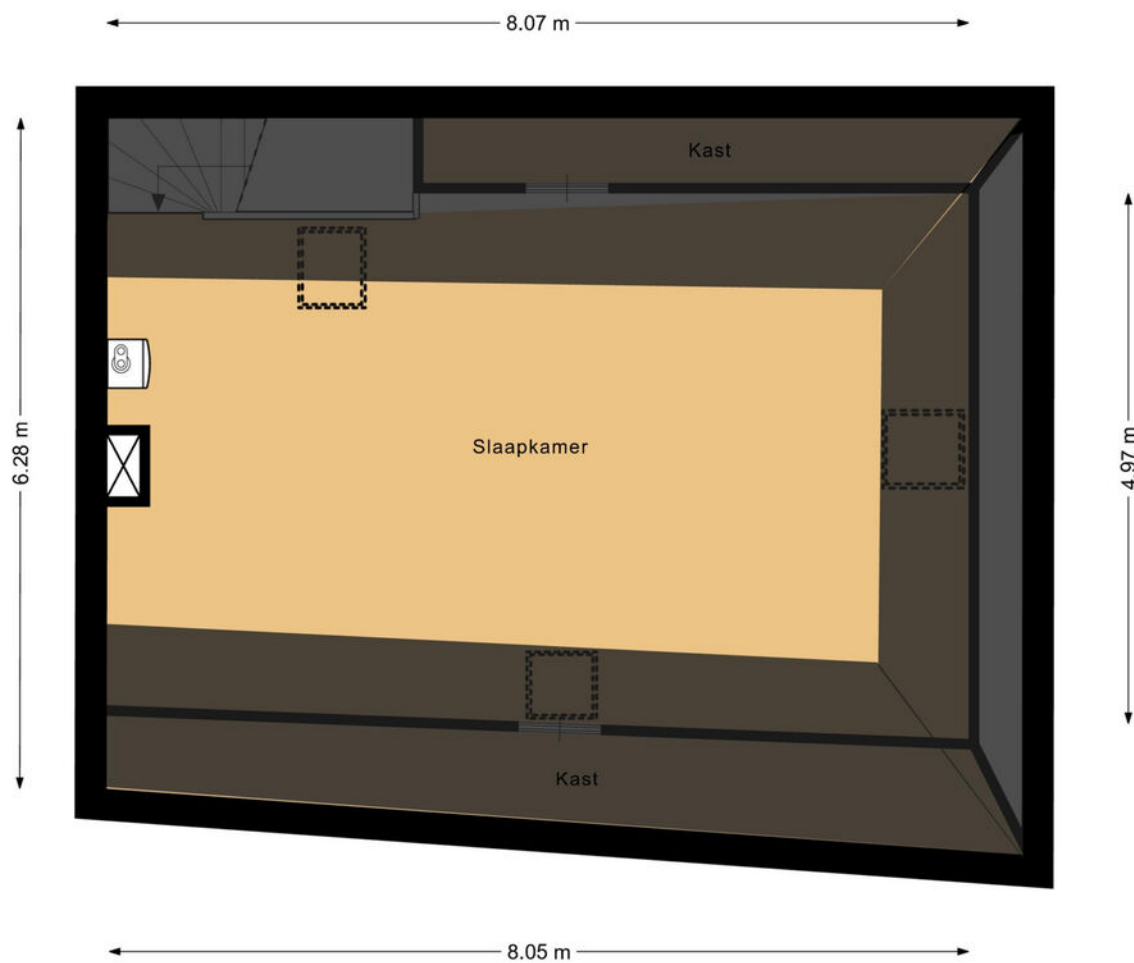

Deze plattegronden zijn opgemaakt voor indicatieve doeleinden.  
Hieraan kunnen geen rechten worden ontleend.  
@realstatemedia

# Plattegronden

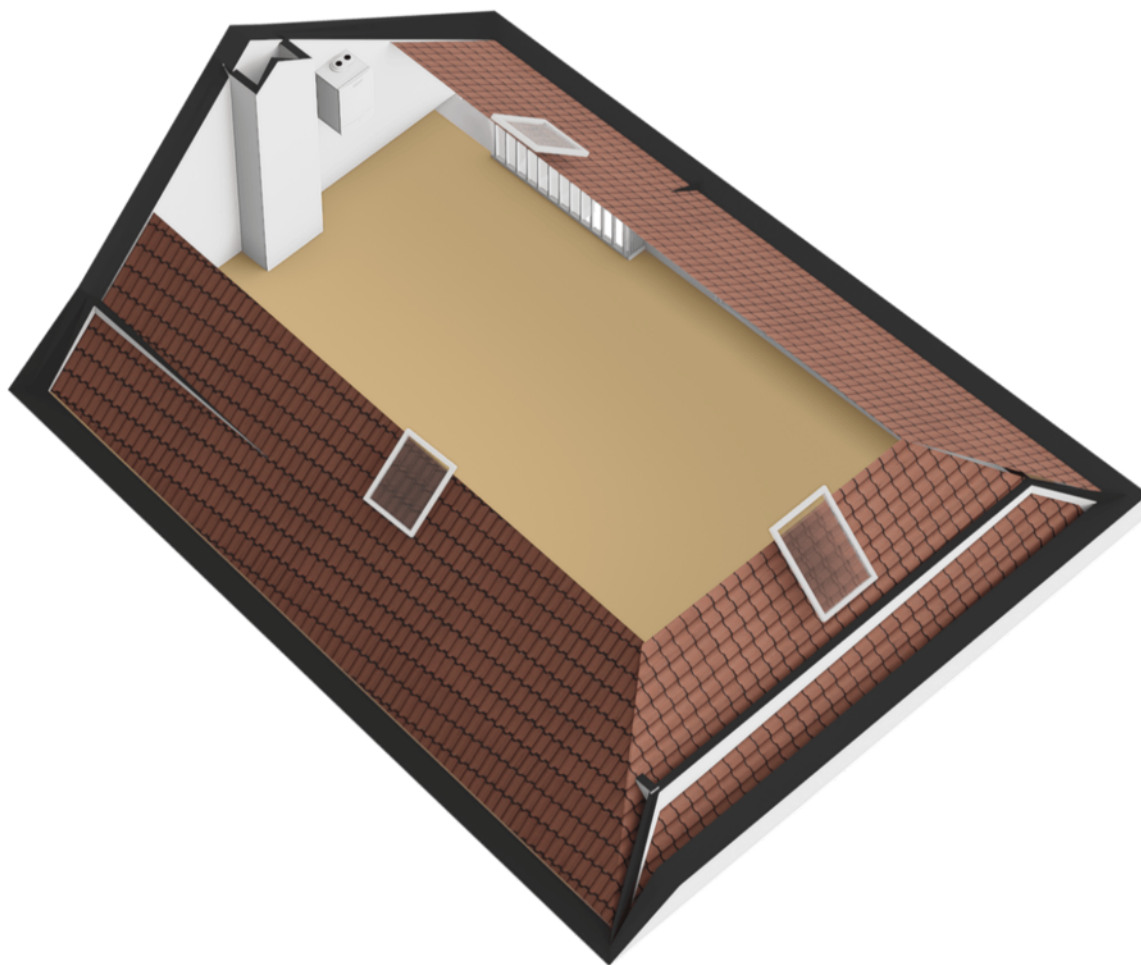

# Plattegronden

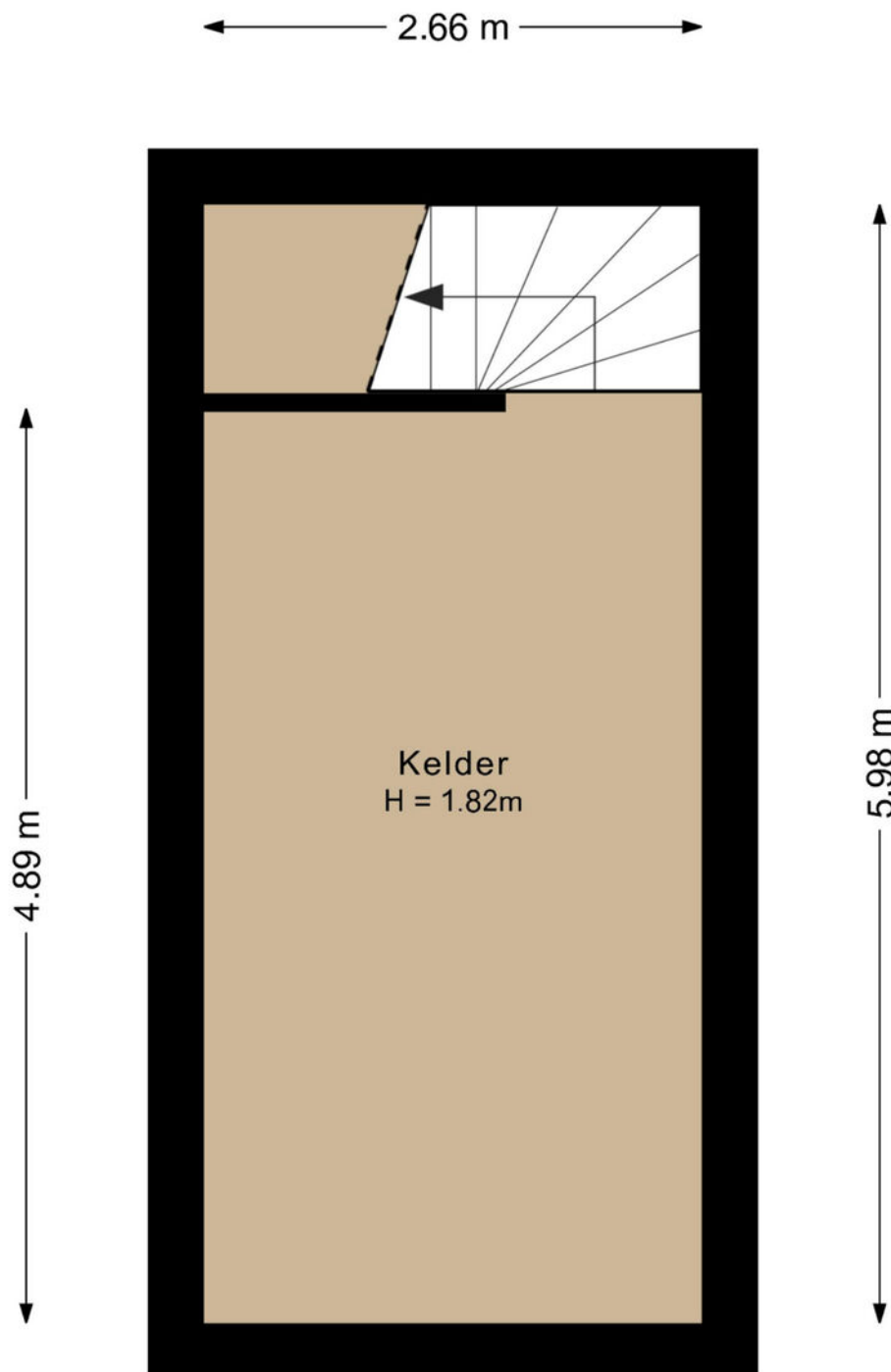

Deze plattegronden zijn opgemaakt voor indicatieve doeleinden.  
Hieraan kunnen geen rechten worden ontleend.  
@realstatemedia

# Plattegronden

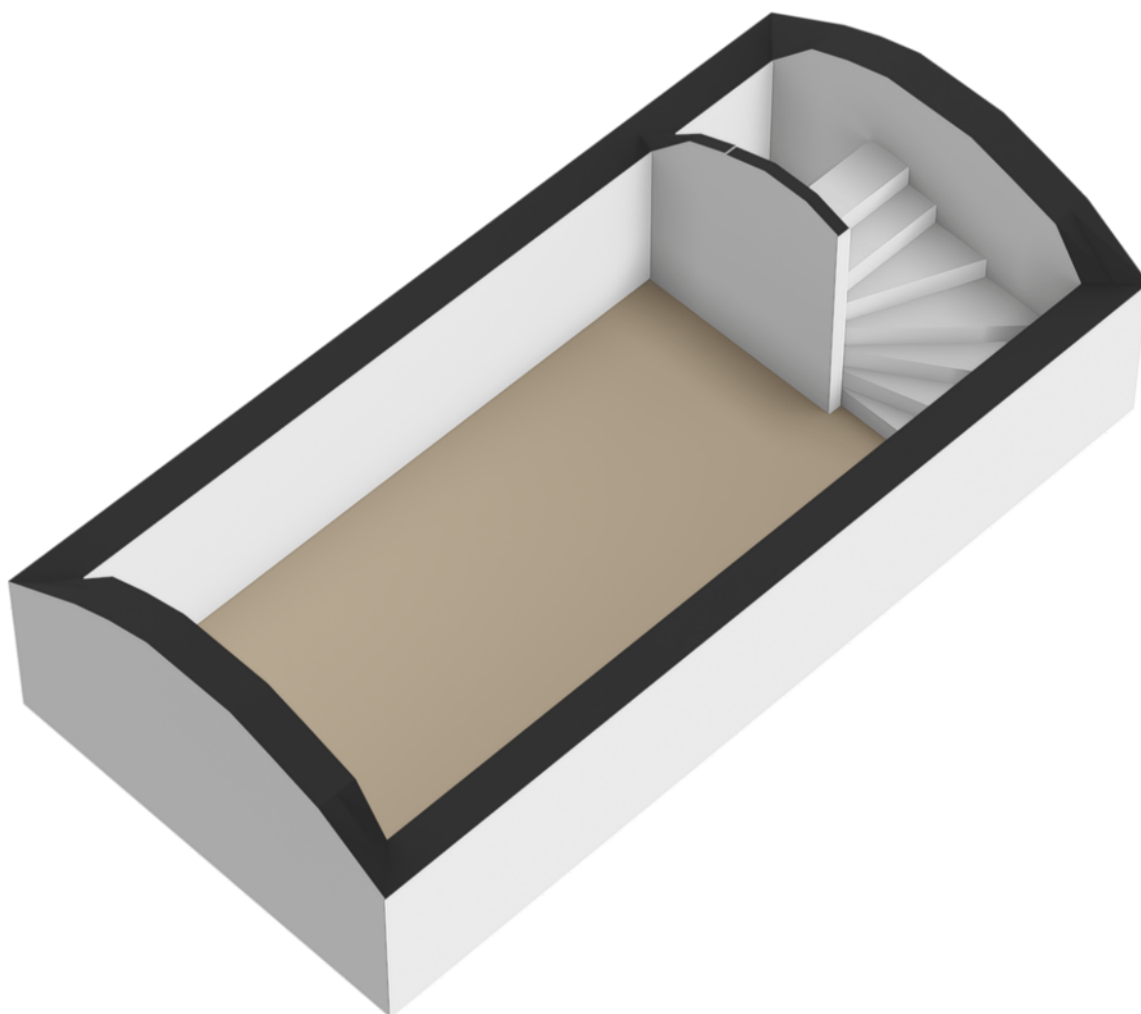

# Indeling

## Souterrain:

Gewelfde kelder

## Begane grond:

Betegelde hal met toegang tot keuken, woonkamer, toilet en binnenplaats.

Toiletruimte met vrijhangend closet en fonteintje.

Moderne luxe keuken (3.60 x 3.20 m) voorzien van apparatuur te weten: keramische kookplaat, koelkast, oven, rvs afzuigkap en vaatwasser.

Vanuit de keuken is bijkeuken bereikbaar.

De bijkeuken is voorzien van aansluiting voor wasmachine en droger.

Via bijkeuken toegang tot souterrain (via een vaste trap).

Ruime betegelde living (6.30 x 4.00 m) met haardpartij en fraaie doorkijk op de historische omwalling.

Een gezellige compacte, betegelde stadstuin (14 m ) met overdekt terras, tuinberging (9,5 m ) en toegang (achterom) tot stadswal.

## Eerste verdieping:

Slaapkamer 1 (4.00 x 3.10 m) met laminaatvloer.

Slaapkamer 2 (6.30 x 4.00 m) met laminaatvloer en riant uitzicht.

Volledig betegelde luxe badkamer (4.00 x 2.00 m), welke is voorzien van een ligbad, een separate douche (met glazen spatdeuren), een vaste wastafel en designradiator met wandmeubel.

Separate toiletruimte met vrijhangend closet.

## Tweede verdieping:

Via een vaste trap bereikbare ruime zolder (8.20 x 4.00 m) met stookruimte, te gebruiken voor verschillende functies.

## Tuin:

De gezellige stadstuin is gelegen op het westen en heeft een eigen achterom welke uitkomt op de stadswal

De tuin is geheel betegeld en is voorzien van een overdekt terras

KORTOM: WONEN IN EEN KARAKTERISTIEKE HOEKWONING MET GEZELLIGE STADSTUIN GELEGEN IN EEN PRACHTIGE STRAAT NABIJ HET CENTRUM EN DE GEZELLIGE MARKT VAN SITTARD

## Ligging

Centraal gelegen in het hart van het gezellige centrum van Sittard, in een van de mooiste straatjes van Sittard binnen de stadswal, op loopafstand van de Markt, het Kloosterkwartier en de historische binnenstad.

Nabij het gezellige centrum en de markt.

Het Kloosterplein is uitstekend bereikbaar vanaf de ring rond het centrum (Rijksweg Noord en Odasingel).

Het monumentale Kloosterkwartier is, met behoud van de monumentale uitstraling, volledig gerenoveerd naar appartementen, kantoren en winkels.

Parkeren kan bij de parkeerplaatsen op een steenworp aan de Gats of de ondergrondse parkeergarage in de Oda-parking of de Haspelsestraat.

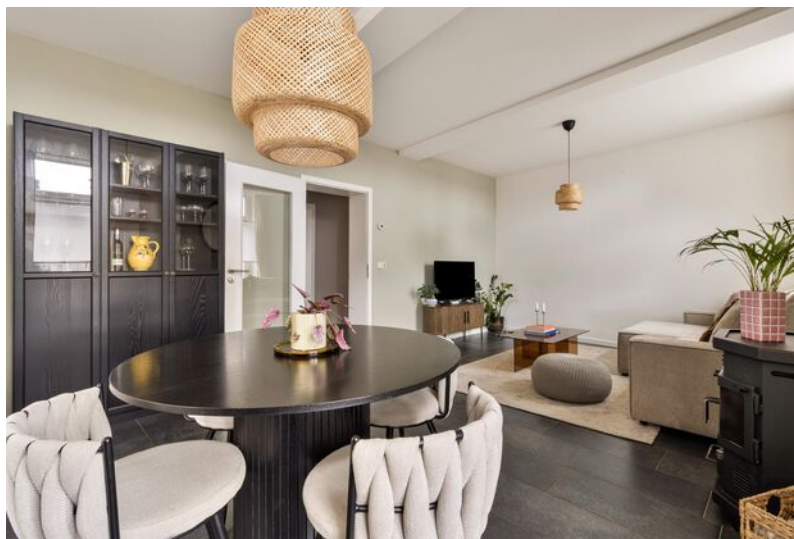

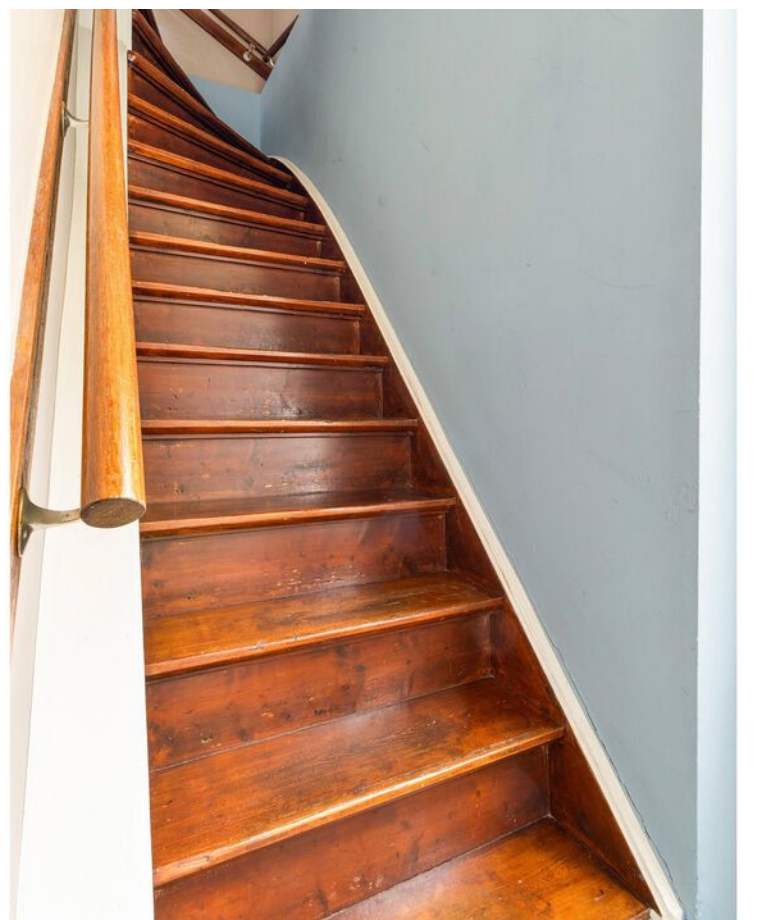









## Gemeente Sittard-Geleen

Gemeente Sittard-Geleen heeft alles in huis. Het is een echte Bourgondische stad. Dat zie je terug in de vele restaurantjes en kroegen. En aan de evenementenkalender die het hele jaar door boordevol zit. Op dit moment is Sittard-Geleen, na Maastricht en Venlo de grootste gemeente van de provincie.



Met 92.661 inwoners, biedt Sittard-Geleen een bourgondische levensstijl met talloze restaurants, levendige kroegen en een bruisende evenementenkalender.



# Even voorstellen

## **Uw makelaar in Limburg**

Met zes vestigingen in Limburg (Heerlen, Maastricht, Sittard, Valkenburg, Venlo en Venray) en meer dan 50 jaar ervaring op de vastgoedmarkt bieden wij persoonlijke service en leveren optimale kwaliteit.

## **Full-service**

De professionele medewerkers vormen het fundament van ons bedrijf, stuk voor stuk gecertificeerde specialisten. Wij zijn een full-service kantoor met woningmakelaars, bedrijfsmakelaars, recreatiemakelaars, taxateurs en consultants. Onze gezamenlijke kennis, onze passie voor het vak en ons sterke netwerk maken ons een betrouwbare partner voor al uw vastgoed vraagstukken.

## **Partner in Dynamis**

Dynamis is een samenwerkingsverband van 14 regionale makelaars met 52 vestigingen, verspreid door heel Nederland. De Dynamis partners zijn vooraanstaande makelaars en bieden full-service dienstverlening aan.



# Waarom Ovida makelaars?



Gratis waardebepaling van de huidige woning.



Ovida makelaars verzorgt de verkoop van je huidige woning.



De beste presentatie op internet.



Ovida makelaars begeleid je bij de aankoop van je nieuwe woning.



Ovida makelaars vraagt een eerlijke courtage.



Ovida financieel adviseurs helpt je graag bij een eventuele hypotheek.

Klanten beoordelen ons gemiddeld met een

**9,6**

Op basis van **142** beoordelingen.

## Je huis verkopen met Ovida makelaars?

- ✓ Altijd No cure, No Pay!
- ✓ Toonaangevend op internet
- ✓ Groot zoekersbestand (6 vestigingen)
- ✓ NVM Makelaar
- ✓ Eerlijke courtage
- ✓ Professionele woningpresentatie
- ✓ Vertrouwde zekerheid en kwaliteit sinds 1975

**Uw makelaar in Limburg!**

# Hypotheek nodig?

Ben je op zoek naar een betrouwbare **hypotheekadviseur in Limburg**? Zoek niet verder!

Ovida makealars financieel adviseurs staat klaar om jouw wensen en dromen om te zetten in concrete financiële plannen. Onze hypotheekadviseurs begrijpen als geen ander dat het regelen van een hypotheek een belangrijke stap in je leven is. Daarom begeleiden wij je om het hypotheekproces zo soepel mogelijk te laten verlopen.

Onze hypotheekadviseurs staan voor je klaar. **Hoe kunnen we jou helpen?**



**40 +**

Geldverstrekkers  
beschikbaar

**1e**

Adviesgesprek is  
vrijblijvend

**100%**

Onafhankelijk

# Interesse of meer informatie?

## Heeft deze woning je interesse gewekt?

Wij hopen dat deze prachtige woning je net zo enthousiast heeft gemaakt als wij zijn! Stel je voor hoe het zou zijn om hier je nieuwe thuis te maken – een plek waar je kan genieten van comfort, stijl en een geweldige locatie.

## Laat deze kans niet aan je voorbijgaan!

Neem vandaag nog contact met ons op voor meer informatie of om een bezichtiging te plannen. Onze makelaar staat klaar om alle vragen te beantwoorden en je te helpen bij elke stap van het proces. Wij kijken ernaar uit om je te verwelkomen en je de woning van jouw dromen te laten zien!



## Jouw Makelaar

**Jörg Pijs**

[jorgpijs@ovida.com](mailto:jorgpijs@ovida.com)

06 55 79 55 31 | 046 420 44 00

Vastgoedadviseur

# Meest gestelde vragen...

## Over het kopen en verkopen van een woning

### Wanneer ben ik in onderhandeling?

Je bent pas in onderhandeling met de kopende partij als deze reageert op je bod door:

- Een tegenbod te doen.
- Expliciet te melden dat jullie in onderhandeling zijn.

Je bent dus nog niet in onderhandeling als de verkopende makelaar zegt dat hij je bod met de verkoper zal bespreken.

### Wat houdt de drie dagen bedenktijd voor de koper precies in?

De wettelijk vastgestelde drie dagen bedenktijd houdt in dat je als koper zonder opgaaf van redenen de koop binnen deze 3 dagen kunt ontbinden. De bedenktijd van drie dagen gaat in zodra een kopie van de, door koper, getekende koopovereenkomst aan de koper ter hand is gesteld. De bedenktijd kan langer duren dan drie dagen als deze eindigt op een zaterdag, zondag of algemeen erkende feestdag. Hiervoor zijn regels opgesteld.

### Mag een makelaar doorgaan met bezichtigingen als er al een bod onderhandeld wordt?

Ja, dat mag. Een onderhandeling hoeft namelijk nog niet tot een verkoop te leiden. Bovendien kan het zijn dat we graag willen weten of er meer belangstelling is. Dat is zinvol voor de onderhandelingen.

Overigens mag ook met meer dan één gegadigde tegelijk worden onderhandeld. De makelaar moet dit wel duidelijk melden. Wij vertellen de belangstellenden dan dat de woning, 'onder bod' is.

### Valt de makelaarscourtage onder de 'kosten koper'?

Nee, de courtage zit er niet in. Onder 'Kosten Koper' vallen:

- Overdrachtsbelasting.
- Notariskosten, onder andere voor het opmaken van de leveringsakte en het inschrijven ervan in het kadaster.

Naast bovengenoemde kosten kunnen er notaris-kosten zijn voor het opmaken en inschrijven van de hypotheekakte.

### Heeft mijn woning een 'energielabel' nodig en hoe vraag ik deze aan?

Ja, deze is nodig voor de verkoop van de woning. Het energielabel voor woningen geeft met klassen (A++ tot en met G) en kleuren (donkergroen tot en met rood) aan hoe energiezuinig een woning is, in vergelijking met soortgelijke woningen.

Het energielabel kan je eenvoudig aanvragen via [www.energielabelvoorwoningen.nl](http://www.energielabelvoorwoningen.nl)

### Wanneer de vraagprijs geboden wordt, moet ik de woning dan verkopen?

Nee, de Hoge Raad heeft bepaald dat de vraagprijs moet worden gezien als een uitnodiging tot het doen van een bod. Ook als de vraagprijs geboden wordt, kan je als verkoper dus nog beslissen of je het bod aanvaardt of niet, of dat je makelaar een tegenbod moet doen.

**Meer informatie?**

Vraag je Ovida makelaar!



# Disclaimer

## **Aansprakelijkheid**

De informatie in deze brochure is slechts een globale omschrijving van een object. De informatie berust deels op door derden aan onze kantoren verstrekte gegevens. Met de meeste zorg hebben wij deze informatie verwerkt doch kunnen ten aanzien van de juistheid van deze gegevens geen aansprakelijkheid aanvaarden. Aan deze brochure kunnen geen rechten worden ontleend.

## **Ontbinding**

De termijn die wordt opgenomen voor eventuele (overeengekomen) ontbindende voorwaarden (b.v. financiering) is in de regel circa 4 weken na het sluiten van de mondelinge wilsovereenkomst.

## **Zekerheidsstelling**

De waarborgsom/bankgarantie is 10% van de koopsom. De koper dient deze binnen 7 dagen na definitieve overeenkomst bij de desbetreffende notaris te deponeren.

## **Onderzoeksplicht van de koper**

Koper is te allen tijde gerechtigd voor eigen rekening een bouwkundige keuring te (laten) verrichten dan wel andere adviseurs te raadplegen teneinde een goed inzicht te verkrijgen in de staat van onderhoud.

**Ovida makelaars Venray**

Poststraat 9  
5801 BC Venray  
0478 63 69 22  
venray@ovida.com

**Ovida makelaars Venlo**

Noorderpoort 43  
5916 PJ Venlo  
077 398 12 60  
venlo@ovida.com

**Ovida makelaars Sittard**

Paardestraat 67  
6131 HB Sittard  
046 420 44 00  
sittard@ovida.com

**Ovida makelaars Heerlen**

Akerstraat 39-41  
6411 GW Heerlen  
045 574 32 33  
heerlen@ovida.com

**Ovida makelaars Maastricht**

Scharnerweg 116B  
6224 JK Maastricht  
043 367 15 22  
maastricht@ovida.com

**Ovida makelaars Valkenburg**

Geneindestraat 7  
6301 HC Valkenburg aan de Geul  
043 601 40 10  
valkenburg@ovida.com