

Prinses Margrietlaan 24 B

Rotterdam

b a l j o n



Makelen . Meerwaarde

WELKOM BIJ BALJON.

Welkom bij de makelaar van Rotterdams meest interessante huizen. Sinds 1972 geven wij leiding aan een kantoor dat verwachtingen overtreft en blijft voldoen aan een steeds dynamischere woonmarkt. Dit doen wij met hoogwaardige, persoonlijke service, kunde, integriteit en een absolute waardering voor vastgoed.

MAKELEN; EEN VOORRECHT

Wij zien het als een voorrecht om achter de gesloten deuren van de mooiste leefruimtes te mogen komen en mensen te helpen met het vormgeven van een doordacht en op maat gesneden aankoop-, of verkoopplan. Iedere opdrachtgever en ieder huis heeft een eigen verhaal.

INZETTEN OP EEN OPTIMALE VERKOOPWAARDE

Dankzij onze ervaring, bezetting en ons netwerk in Rotterdam zien wij niks over het hoofd. Of het nu gaat om een urban appartement of een vrijstaande villa aan de plassen, ieder verkoopplan is verschillend. Wij zien het als onze taak om iedere keer de juiste meerwaarde te belichten en je te voorzien van realistisch en goed afgewogen advies. Een optimale verkoopwaarde is hiervan het resultaat.

BEWEZEN TOONAANGEVEND

Volgens de NVM bekleedt Baljon sinds haar oprichting in 1972 een toppositie binnen de Rotterdamse vastgoedmarkt. Ons kantoor is toonaangevend in transactieprijs, omloopsnelheid en klanttevredenheid.

Straatweg 233
3054 AH Rotterdam
010-422 3000

info@baljonmakelaars.nl
www.baljonmakelaars.nl

Inhoudsopgave

- 01 Omschrijving
- 02 Kenmerken
- 03 Plattegrond
- 04 Meet certificaat
- 05 Kadastrale kaart
- 06 Locatie
- 07 Curated
- 08 Aanvullende informatie
- 09 Veelgestelde vragen

01. Omschrijving

Wonen in een volledig gemoderniseerde dubbele bovenwoning met nieuwe fundering.

In een rustige straat in Hillegersberg ligt deze volledig gemoderniseerde en instapklare dubbele bovenwoning met twee balkons, vier slaapkamers en de mogelijkheid tot een royaal dakterras. De woning is in 2018/2019 hoogwaardig gerenoveerd, waarbij comfort, licht en afwerking centraal stonden. Dankzij de nieuwe fundering uit 2018, moderne installaties en verzorgde afwerking woon je hier comfortabel op een fijne locatie in Rotterdam-Noord.

De woning beschikt over een royale doorzonwoonkamer met grote raampartijen aan zowel de voor- als achterzijde. Hierdoor valt er gedurende de hele dag veel natuurlijk licht naar binnen. De open keuken is modern uitgevoerd en voorzien van diverse Siemens inbouwapparatuur. Op beide woonlagen ligt een fraaie white washed eikenhouten vloer en de strak gestuukte wanden en plafonds zorgen voor een rustige, hoogwaardige uitstraling. De combinatie van meerdere buitenruimtes maakt deze woning extra aantrekkelijk. Vanuit de woonkamer heb je toegang tot een zonnig balkon en via de derde verdieping bereik je het nieuw aangelegde dak met mogelijkheid tot dakterras met vrij uitzicht over de omgeving. Een fijne plek om op verschillende momenten van de dag buiten te zitten.

De woning ligt in een rustige straat in Hillegersberg, op korte afstand van het Prinsenmolenpark, de Bergse Voorplas en diverse recreatiemogelijkheden. In de directe omgeving vind je verschillende winkels, speciaalzaken, horeca en sportvoorzieningen. Ook scholen en een speeltuin liggen op loopafstand.

De bereikbaarheid is uitstekend. Openbaar vervoer bevindt zich dichtbij en met de fiets of auto ben je binnen korte tijd in het centrum van Rotterdam of op de uitvalswegen richting Den Haag, Utrecht en Breda.

Indeling

Begane grond

Eigen entree met videofooninstallatie en eigen trapopgang naar de woning.

2e verdieping

Ruime overloop met separaat toilet en toegang tot de royale woonkamer. De doorzonwoonkamer beschikt over grote raampartijen en dubbele openslaande deuren naar het balkon aan de achterzijde. De open keuken is modern uitgevoerd in lichte kleurstelling en voorzien van diverse Siemens inbouwapparatuur, waaronder een inductiekookplaat, afzuigkap, vaatwasser, koelkast, vriezer en combi oven/magnetron. Aan de voorzijde bevindt zich een extra kamer, ideaal als slaap-, werk- of studeerkamer. Daarnaast is er een separate was-/stookruimte aanwezig.

3e verdieping

Overloop met toegang tot drie slaapkamers. De ruime hoofdslaapkamer ligt aan de voorzijde. Daarnaast zijn er nog een tweede slaapkamer aan de voorzijde en een ruime slaapkamer aan de achterzijde met toegang tot het gevelbrede balkon. De moderne badkamer beschikt over een inloopdouche met rainshower, dubbele wastafel, tweede toilet en designradiator.

02. Kenmerken

Vraagprijs	€ 595.000 k.k.
Soort:	bovenwoning
Type:	appartement
Kamers:	5
Slaapkamers:	4
Inhoud:	335 m ³
Woonoppervlakte:	104 m ²
Soort bouw:	Bestaande bouw
Bouwjaar:	1930
Ligging:	aan rustige weg, in woonwijk
Isolatie:	dubbel glas
Verwarming:	c.v.-ketel
EnergieLabel:	C

Bijzonderheden

- Eigen grond
- Cv ketel 2024
- Kunststof en houten kozijnen met dubbele beglazing
- Nieuw geïsoleerd dak 2020
- Mogelijkheid tot aanleggen dakterras
- Beide balkonvloeren zijn volledig vernieuwd
- Nieuwe fundering 2018
- Actieve VvE met maandelijkse bijdrage van € 100,-
- Oplevering in overleg

Wij zijn de makelaar van verkoper. Wij adviseren je jouw eigen makelaar mee te nemen voor de belangenbehartiging bij de aankoop van je toekomstig huis! Aan deze aanbieding kunnen geen rechten worden ontleend.















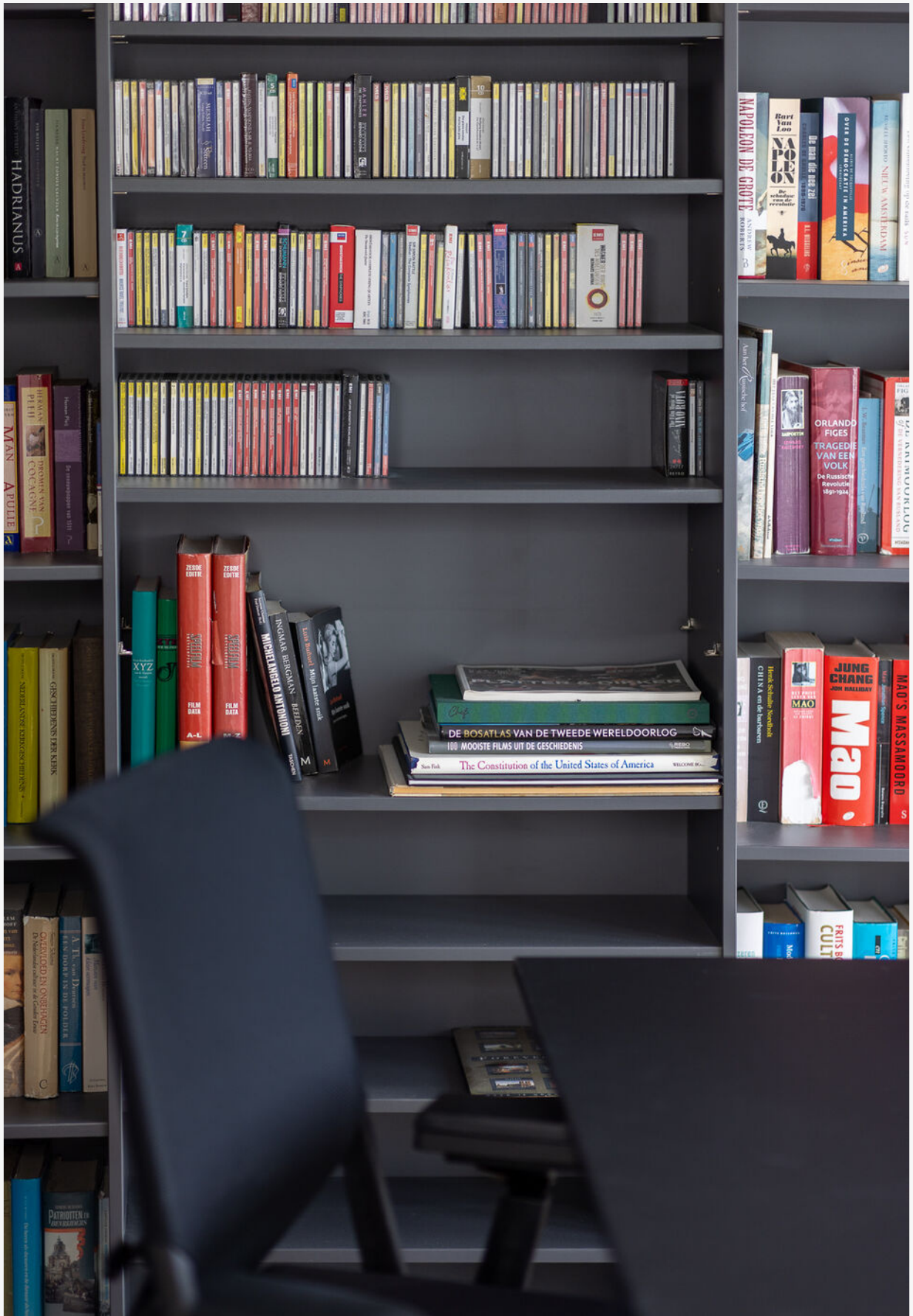



















03. Plattegrond

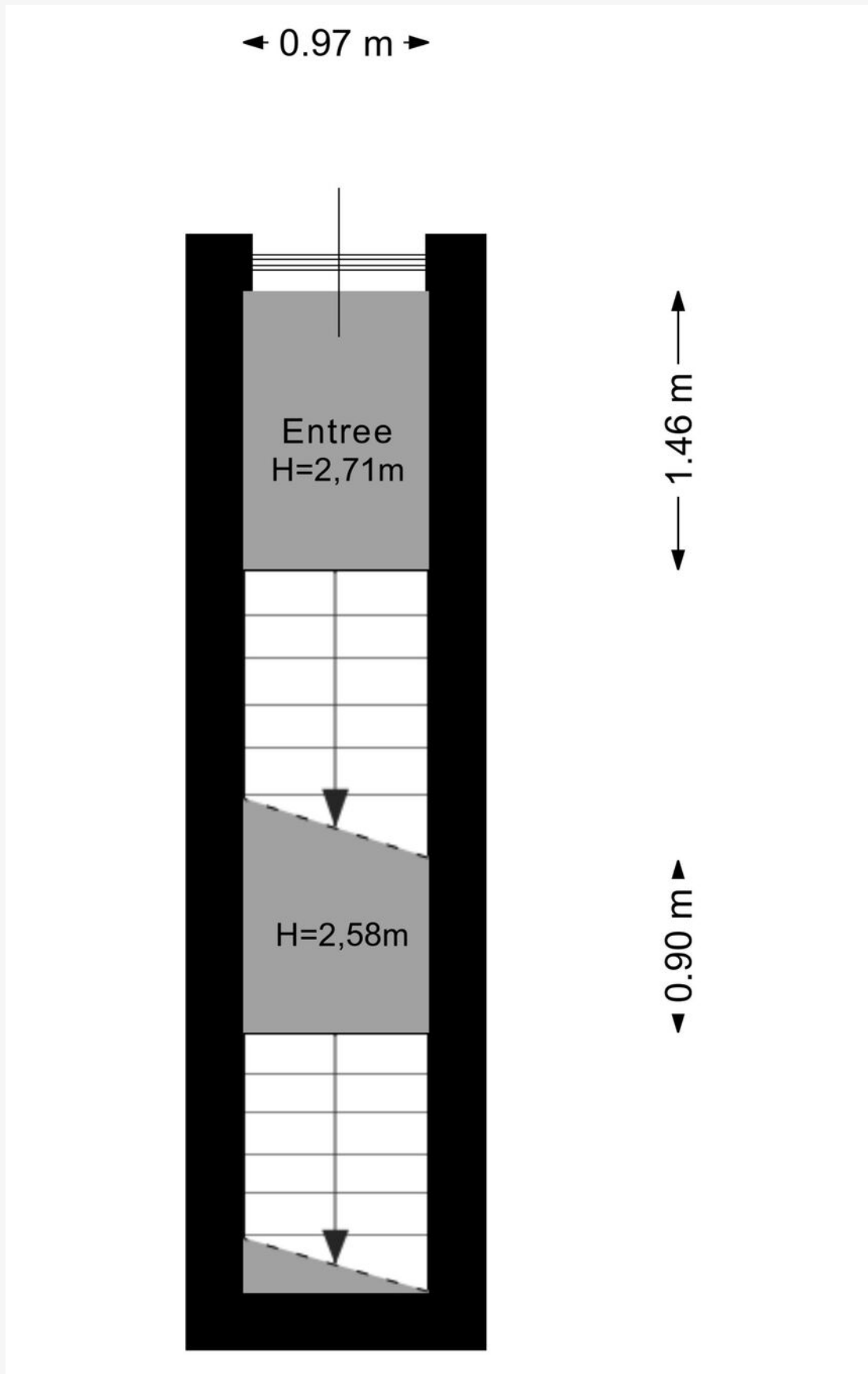

03. Plattegrond

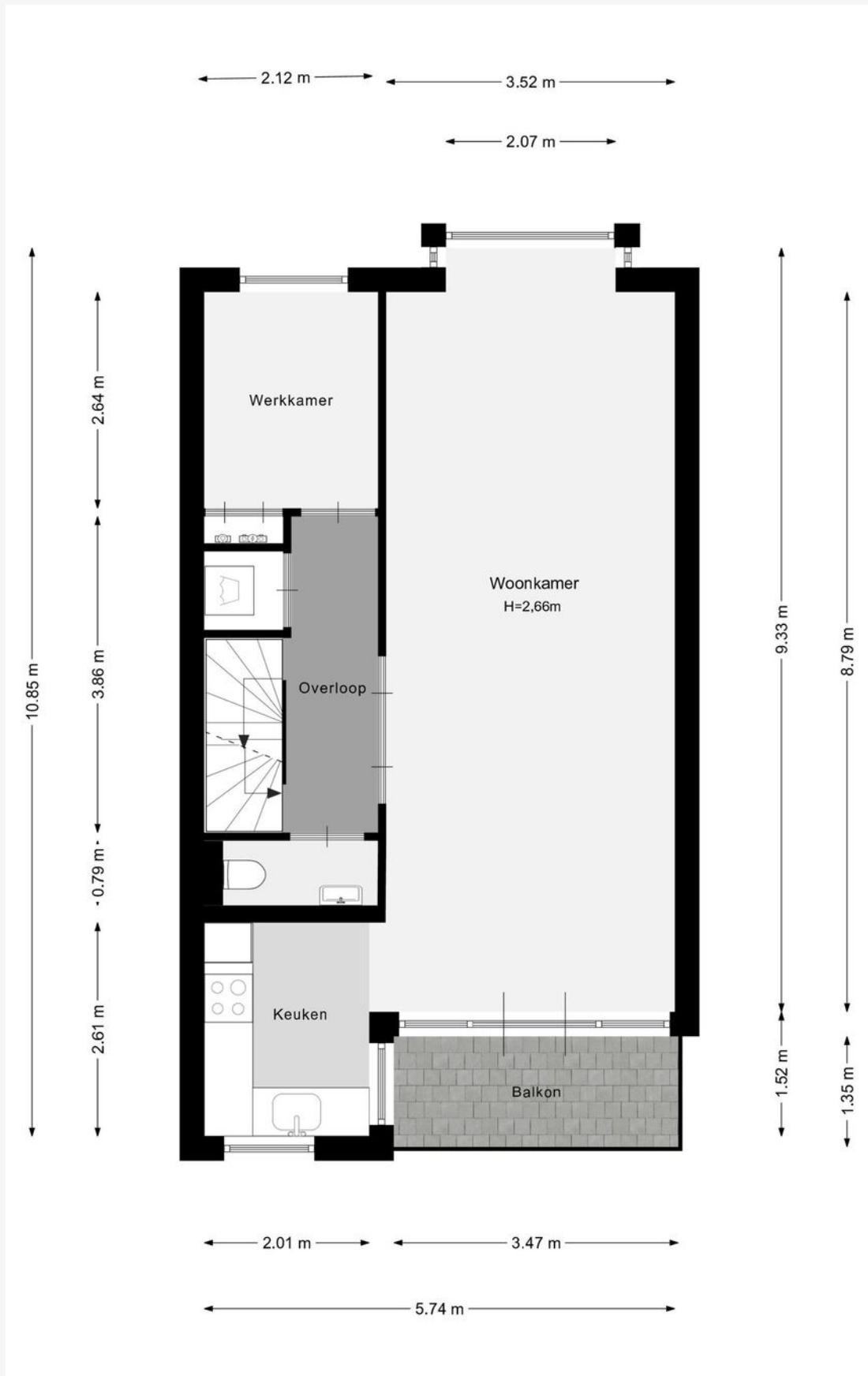

03. Plattegrond

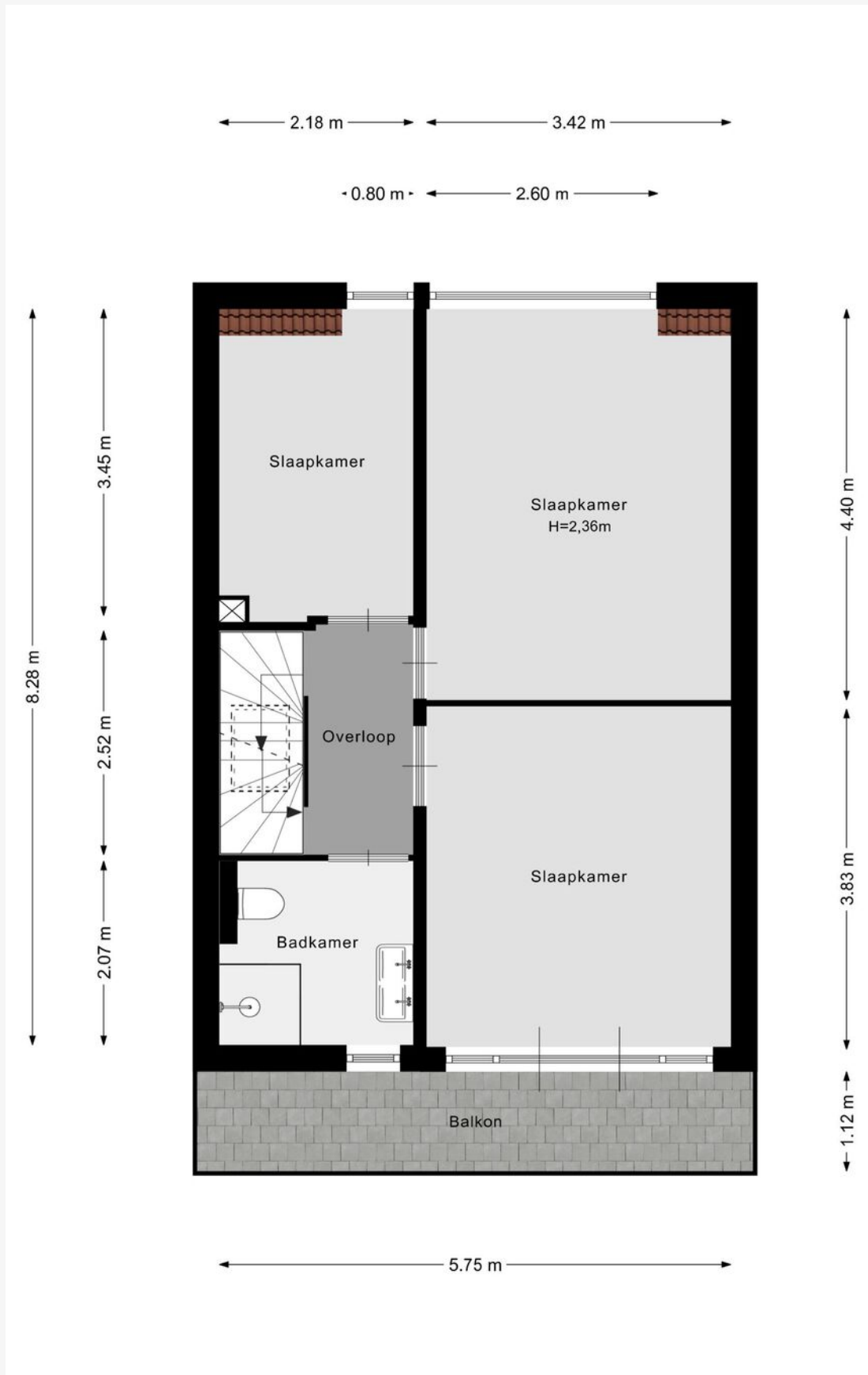

04. Meetcertificaat

GEBRUIKSOPPERVLAKTE & INHOUD

TOTAAL WONING	
TOTAAL GEBRUIKSOPPERVLAKTE WONEN	103,94 M ²
TOTAAL OVERIGE INPANDIGE RUIMTE	0,00 M ²
TOTAAL GEBOUWGEBONDEN BUITENRUIMTE	11,68 M ²
TOTAAL EXTERNE BERGRUIMTE	0,00 M ²
TOTAAL INHOUD	335,34 M ³
BEGANE GROND + 1E VERDIEPING	
TOTALE OPPERVLAKTE BOUWLAAG*	2,29 M ²
CORRECTIE NISSEN, TRAPGATEN, VIDES, ECT **	0,00 M ²
OVERIGE INPANDIGE RUIMTE	0,00 M ²
GEBRUIKSOPPERVLAKTE WONEN	2,29 M ²
OVERIGE INPANDIGE RUIMTE	0,00 M ²
GEBOUWGEBONDEN BUITENRUIMTE	0,00 M ²
2E VERDIEPING	
TOTALE OPPERVLAKTE BOUWLAAG*	54,63 M ²
CORRECTIE NISSEN, TRAPGATEN, VIDES, ECT **	0,00 M ²
OVERIGE INPANDIGE RUIMTE	0,00 M ²
GEBRUIKSOPPERVLAKTE WONEN	54,63 M ²
OVERIGE INPANDIGE RUIMTE	0,00 M ²
GEBOUWGEBONDEN BUITENRUIMTE	4,68 M ²
3E VERDIEPING	
TOTALE OPPERVLAKTE BOUWLAAG*	47,02 M ²
CORRECTIE NISSEN, TRAPGATEN, VIDES, ECT **	0,00 M ²
OVERIGE INPANDIGE RUIMTE	0,00 M ²
GEBRUIKSOPPERVLAKTE WONEN	47,02 M ²
OVERIGE INPANDIGE RUIMTE	0,00 M ²
GEBOUWGEBONDEN BUITENRUIMTE	7,00 M ²

De Meetinstructie Gebruiksoppervlakte woningen beschrijft hoe het meten van een woning moet plaatsvinden. De beschrijving in de meetinstructie is daarmee belangrijk voor het toepassen en lezen van deze meetstaat. De meetinstructie beschrijft ook hoe de meetinstructie zich verhoudt tot de NEN2580.

* Gemeten wordt binnen de buitenste- of woningscheidende wanden en uitsluitend de oppervlakte waar de hoogte hoger dan of gelijk aan 1,5 meter is, zoals beschreven in de meetinstructie

05. Kadastrale kaart

Kadastrale kaart

Uw referentie: ---

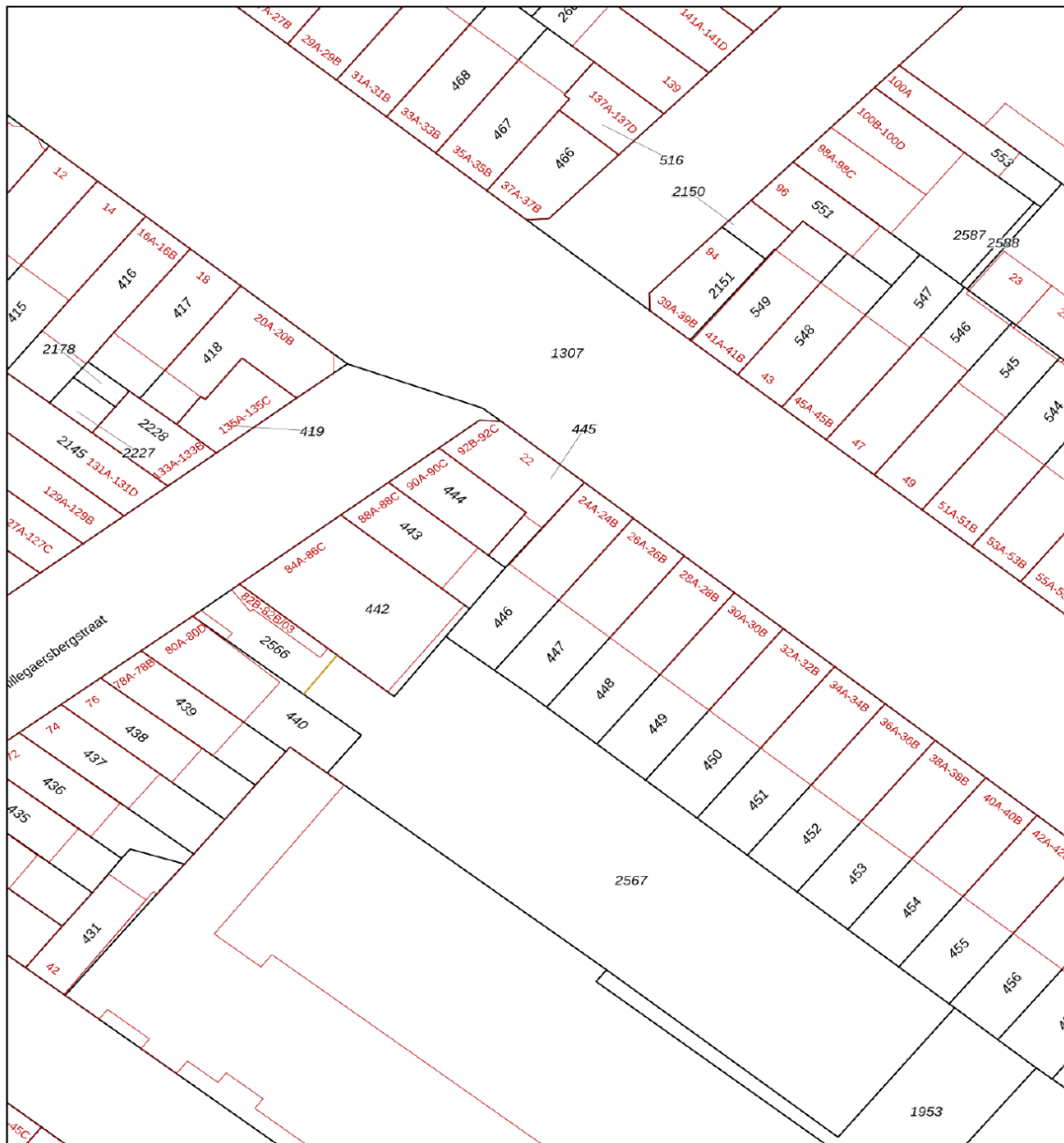

0 5 10 15 20 25m

<p>12345 Perceelnummer</p> <p>25 Huisnummer</p> <p>— Vastgestelde kadastrale grens</p> <p>— Voorlopige kadastrale grens</p> <p>— Administratieve kadastrale grens</p> <p>— Bebouwing</p> <p>Voor een eensluitend uittreksel, geleverd op 7 april 2026 De bewaarder van het kadaster en de openbare registers</p>	<p>Schaal 1: 500</p> <p>Kadastrale gemeente Hillegersberg</p> <p>Sectie G</p> <p>Perceel 446</p> <p>Aan dit uittreksel kunnen geen betrouwbare maten worden ontleend. De Dienst voor het kadaster en de openbare registers behoudt zich de intellectuele eigendomsrechten voor, waaronder het auteursrecht en het databankenrecht.</p>	
--	--	---

06. Locatie

In het hoge noorden van Rotterdam ligt een uitgestrekte oase. Op de kaart gezien oogt Hillegersberg, met zijn vele parken, bossen, plantsoenen en oevers als een hangende tuin die de rest van de stad beschutting geeft. Hillegersberg, de thuisbasis van Baljon, wordt ten westen begrensd door de landelijke Ringdijk, en ten oosten door het eindeloze natuurschoon van de Rotte. Dit is het ultieme rustpunt van Rotterdam, afgeschermd als een enclave.

Zodra je onder de spoorbrug bij Station Noord de Straatweg op rijdt, betreed je een lang lint met de meest schitterende monumentale panden aan weerszijden, die je als een brug naar een schiereiland tussen de Bergse Plassen door naar steeds groener gebied leidt. Aan het einde van deze imposante strook bereik je het oude dorp Hillegersberg, met de Hillegondakerk gelegen op een terp en daarachter smalle straatjes en steegjes, de gezelligheid van de Bergse Dorpstraat en het prachtige uitzicht vanaf de Weissenbruchlaan op de Bergse Voorplas.

Hier bruist het. Hillegersbergers staan bekend om hun joie de vivre en dat is te zien. De cafés, bars en restaurants zitten hier vrijwel dagelijks vol en de ambachtelijke slaggers en kaasboeren, de speciaalzaken en de kledingwinkels varen er wel bij. 's Zomers liggen de voor- en achterplas vol met sloepen en zeilbootjes, 's winters wordt door gecoiffeerd en gesoigneerd volk vrolijk geflaneerd. De panden langs het uitgestrekte water van beide plassen zijn stuk voor stuk monumentale parels met achtertuinen tot aan de oever. Hier aan het water in het oude dorp vinden je ogen altijd wel iets om langdurig op te fixeren, terwijl je mond ongemerkt openvalt.

Achter dit bruisende centrum openbaart zich de idyllische woonwijk. Brede lanen en smallere straten wisselen elkaar af. Bomen, rijen bomen waar je ook kijkt. Stadsvilla's en rijtjeshuizen, appartementen en landhuizen hebben allemaal een mooie plek gevonden te midden van het groen. En voor wie dit zelfs nog niet idyllisch genoeg is, wandelt naar het weidse Bergse Bos of fietst langs een van de Rottekades de meanderende rivier langs, zich vergapend aan de natuur en de mazzelaars die daar een huis hebben weten te bemachtigen. Hillegersberg is een regelrechte oase, met één verschil: de verleidelijke luchtspiegelingen die je hier om je heen ziet – die verdwijnen nooit.

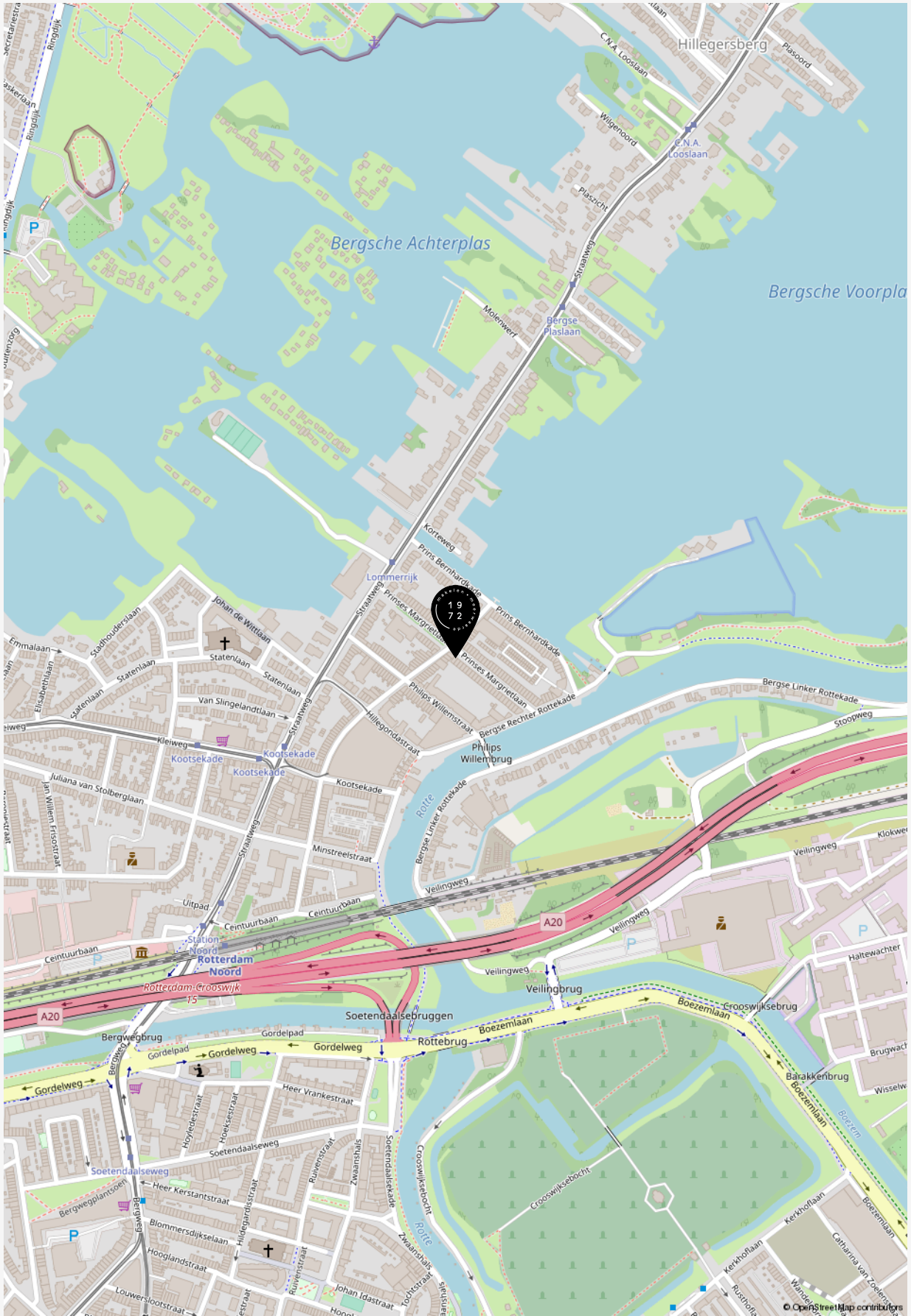

**“Welkom bij de makelaar
van Rotterdams meest interessante huizen.
Sinds 1972 geven wij leiding aan een
kantoor dat verwachtingen overtreft
en blijft voldoen aan een steeds
dynamischere woonmarkt. Dit doen wij
met hoogwaardige, persoonlijke service,
kunde, integriteit en een absolute
waardering voor vastgoed”.**

Baljon Makelaars

07. Curated



Curated is een samenstelling van het leukste, mooiste, lekkerste en meest ontspannende wat de verschillende wijken in Rotterdam te bieden hebben. Met zorg geselecteerd door Baljon.

Wij zien het als onze taak om je niet alleen te helpen aan het huis van je dromen, maar ook om je wegwijs te maken in de (nieuwe) woonwijk.

Bekijk een actueel overzicht van fijne plekjes in de wijk van deze woning via onderstaande QR code.



08. Aanvullende informatie

EEN BEZICHTIGING DRAAIT OM AANDACHT

Ben je geïnteresseerd in een woning? Dan kun je bij ons een afspraak maken voor een bezichtiging.

Kwaliteit en aandacht vinden wij belangrijk.

Daarom werken wij niet met open huizen. Mocht er

veel interesse zijn in een woning, dan zullen wij

hoogstens korte afspraken achter elkaar inplannen.

Wees gerust. Op zulke momenten zijn er altijd

meerdere makelaars aanwezig. Hierdoor

waarborgen wij dat er aandacht is voor jou. En jouw

vragen.

EEN BOD UITBRENGEN

De knoop is door. Je wilt bieden. Het uitbrengen van een bod doe je gemakkelijk via [Move.nl](https://www.move.nl) of bij de makelaar met wie je de woning hebt bekeken. Bij het uitbrengen van jouw bod dien je het volgende te vermelden:

- De geboden prijs (in euro's)
- Onder welke voorwaarden wil je het bod uitbrengen. Denk hierbij aan financiering of bouwtechnische keuring
- Jouw voorkeur voor de opleverdatum

Na ontvangst van jouw bod zal de makelaar dit bespreken met de verkoper. Je bent op dat moment nog niet in onderhandeling. Als de makelaar namens de verkopers een tegenvoorstel doet is dit wel het geval. Wanneer beide partijen overeenkomst

hebben bereikt over de prijs, de voorwaarden, de opleveringsdatum en eventuele andere bijkomende zaken zoals overname van roerende zaken zal er een koopovereenkomst worden opgemaakt.

VOORBEHOUD VAN FINANCIERING

Bij een voorbehoud van financiering geef je aan de woning te kopen mits er een financiering bij een hypotheekverstrekker instelling verkregen wordt.

Dit voorbehoud wordt standaard voor maximaal

6 weken opgenomen. Je mag maximaal 100% van

de koopsom lenen. Bij het accepteren van dit

voorbehoud werken wij mee aan de taxatie van de

woning door een onafhankelijk taxateur. Jij (of jouw

bank) kiest deze zelf. Je kunt ook een voorbehoud

maken voor een kleiner deel van de koopsom.

Indien het voorbehoud niet gemaakt wordt kan er

wel een taxatie uitgevoerd worden in jouw opdracht,

maar zal dit te allen tijde pas plaats vinden na

ondertekening van de koopovereenkomst en het

verlopen van de bedenktijd.

VOORBEHOUD VAN EEN

BOUWTECHNISCHE KEURING

Bij het maken (en het accepteren door de verkoper) van het voorbehoud van de bouwtechnische keuring werken we hier uiteraard aan mee. In principe begeleiden wij het bezoek van de bouwkundige en je mag hierbij aanwezig zijn. Je bent vrij in de keuze van de bouwkundige. Er wordt wel een termijn afgesproken tot wanneer je gebruik kunt maken van dit voorbehoud. Ook kunnen inhoudelijke afspraken gemaakt worden ten aanzien van de toestand van de woning. Indien je geen bouwtechnische keuring laat uitvoeren vermelden wij dit expliciet in de koopakte. Het niet stellen van het voorbehoud kan namelijk een essentieel onderdeel zijn geweest van de acceptatie van jouw bod door de verkoper.

SCHRIFTELIJKHEIDSVEREIESTE

Zolang de koopovereenkomst niet is ondertekend door de verkoper en de koper, kan verkoper ingaan op een beter voorstel na de gunning. De Hoge Raad, het hoogste rechtscollege in Nederland, heeft bepaald dat als er een woning wordt verkocht door een particuliere verkoper aan een particuliere koper, er pas sprake is van een rechtsgeldige koopovereenkomst als beide partijen de koopovereenkomst hebben ondertekend. Het is daarom voor de koper van belang dat hij zo snel mogelijk de koopovereenkomst ondertekent.

KOOPOVEREENKOMST

Heb je een overeenstemming bereikt? Dan stellen wij de koopovereenkomst op. Daarin wordt standaard een waarborgsom of bankgarantie van tenminste 10% van de koopsom opgenomen.

Deze wordt voldaan aan de notaris.

Voorbehouden kunnen alleen worden opgenomen (bijvoorbeeld voor het verkrijgen van financiering) indien deze uitdrukkelijk in de bieding zijn vermeld. Wanneer de koopovereenkomst door beide partijen is getekend is de overeenkomst formeel tot stand gekomen. De champagne kan open!

OUDERDOMSCLAUSULE

Wanneer een woning ouder is dan 50 jaar heeft deze woning logischerwijs niet alle (technische) kenmerken van een nieuwbouwwoning.

Door oudere bouwmaterialen en andere eisen in de bouwperiode kan het zijn dat een woning bijvoorbeeld minder goed geïsoleerd is dan een moderne woning. De ouderdomsclausule is bedoeld om de koper van een oudere woning erop te wijzen dat hij aan een oudere woning niet dezelfde eisen mag stellen als aan een nieuwe woning. Bij woningen ouder dan 50 jaar wordt deze clausule standaard opgenomen in de koopovereenkomst.

NIET BEWONERS-CLAUSULE

Het kan voorkomen dat de verkoper de woning niet (recent) bewoond heeft. Denk aan een erfgenaam of een belegger. In dit geval is het mogelijk dat de verkoper niet alles over de woning weet. Met name zaken die pas aan het licht komen bij het bewonen kunnen van tevoren niet kenbaar gemaakt worden door de verkoper. Jij als koper accepteert dat en dit wordt vastgelegd met deze clausule, welke in deze situatie standaard door ons wordt opgenomen in de koopovereenkomst.

INFORMATIEPLICHT

/ ONDERZOEKSP LICHT

De verkoper van de woning heeft een zogenaamde informatieplicht (mededelingsplicht). Dit houdt in dat hij/zij verplicht is om eventuele gebreken waarvan hij/zij op de hoogte is te melden. De koper heeft een onderzoeksplicht. Dit houdt in dat hij/zij zowel de bouwtechnische als de juridische staat van de woning moet onderzoeken. Wij adviseren je dergelijk onderzoek te (laten) verrichten voordat je een bod uitbrengt.

FUNDERINGSONDERZOEK

Zoek je actuele informatie over funderingen? Dan kun je terecht op de website van het funderingsloket van de gemeente. Op de site wordt inzichtelijk waar aandacht voor eventuele problematiek met houten funderingspalen nodig is. Indien er funderingsonderzoek is verricht bij een woning dan wordt dit aangegeven en kun je het funderingsrapport downloaden. Indien de woning niet voorkomt op de kaart is er geen informatie over de staat van de fundering beschikbaar. In dat geval kun je een afweging maken om zelf een funderingsonderzoek uit te laten voeren. Wij adviseren je graag over het kiezen van een specialist.

BEDENKTIJD

(WET KOOP ONROERENDE ZAKEN)

Als je een woning koopt, krijg je drie dagen bedenktijd. Gedurende deze periode kun je de overeenkomst alsnog ongedaan maken. Hiervoor moet je wel schriftelijk een ontbindingsverklaring indienen. De bedenktijd gaat in zodra de koper de door beide partijen getekende koopakte of een kopie daarvan overhandigd krijgt.

NOTARIS

Als koper heb je de mogelijkheid zelf de notaris te kiezen, tenzij door de makelaar anders aangegeven. De notaris maakt aan de hand van de gegevens in de koopakte een akte van levering op. Indien de koper een notaris kiest die gevestigd is buiten een straal van 20 kilometer van de woning, zullen eventuele kosten welke verband houden met een volmacht verstrekking door verkoper, voor rekening komen van de koper.

VERKOOPDOCUMENTATIE

Alle vermelde gegevens zijn naar beste kennis en wetenschap door ons weergegeven. Mocht nadien blijken dat er afwijkingen zijn (bijvoorbeeld in plattegronden, oppervlaktes en inhoud) dan kun je je hier niet op beroepen. Alles is met grootst mogelijke zorg samengesteld, echter kan er aan de juistheid van de inhoud van deze verkoopdocumentatie geen aansprakelijkheid worden aanvaard, noch kan aan de vermelde informatie enig recht worden ontleend.

AANKOOPBEGELEIDING

Een huis is geen alledaagse aankoop. Deskundige, persoonlijke begeleiding is daarom belangrijk. Onze makelaars denken voor jou na over zaken als marktwaarde, juridische en bouwkundige aspecten. We zijn kritisch als het kan en hard als het moet. We zekeren jouw belang, zodat jij straks zorgeloos kunt genieten van je nieuwe huis.

We kunnen je op verschillende manieren van diens zijn:

- We zoeken een woning die perfect aansluit bij jouw wensen en adviseren en ondersteunen je tijdens het hele proces. Hierbij nemen wij jou alle zorgen uit handen.
- Je gaat zelf op zoek naar een woning en wij gaan met je mee naar de tweede bezichtiging en begeleiden je in het proces van onderhandelen tot notaris.

Heb je andere verzoeken of wensen? Uiteraard kan je dat altijd met ons overleggen. We helpen je graag.

VERKOOPBEGELEIDING

Ook dromen hebben begeleiding nodig. Je hebt een woning op het oog en je bent benieuwd wat je eigen woning waard is? We komen graag bij je langs voor een vrijblijvend kennismakingsgesprek. Tijdens dat gesprek bekijken wij de woning en inventariseren wij jouw wensen. Op basis daarvan ontvang je een verkoopvoorstel van ons.

TAXATIES

Marktkennis is een kunst en taxeren lang niet altijd een exacte wetenschap. Bij ons kun je terecht voor reguliere maar ook voor gevalideerde taxaties. We hebben niet alleen een getraind oog. We hebben alles al een keer gezien. Natuurlijk kun je rekenen op een snelle afhandeling. Maar bovenal op een correcte en realistische waardering van jouw woning.

PREFERRED SUPPLIERS

De juiste notaris, taxateur of bouwkundige kiezen. Het kan knap lastig zijn. Daarom hebben wij een lijst opgesteld met partijen in verschillende vakgebieden waar wij goede ervaringen mee hebben. Onze zogenaamde 'preferred suppliers.' Deze lijst vind je onderaan onze website: www.baljonmakelaars.nl

09. Veelgestelde vragen

1. Mag een verkoopmakelaar doorgaan met bezichtigingen als er al over een bod onderhandeld wordt?

Ja, dat mag. Een onderhandeling hoeft namelijk nog niet tot een verkoop te leiden. Bovendien kan het zijn dat de verkoper graag wil weten of er meer belangstelling is. Overigens mag ook met meerdere geïnteresseerde kopers tegelijkertijd onderhandeld worden. Dit moet echter wel duidelijk aan alle partijen gecommuniceerd worden door de makelaar.

2. Als ik de vraagprijs bied, moet de verkoper de woning dan aan mij verkopen?

Nee, de verkoper is niet verplicht de woning dan aan jou te verkopen. De Hoge Raad heeft bepaald dat de vraagprijs moet worden gezien als een uitnodiging tot het doen van een bod. Ook als je de vraagprijs biedt, kan de verkoper dus nog beslissen of hij je bod aanvaardt of niet, of dat hij zijn makelaar een tegenbod laat doen. De verkoop geschiedt altijd onder voorbehoud van gunning.

3. Kan de verkoper de vraagprijs van een woning tijdens de onderhandeling aanpassen?

Ja, de verkoper kan besluiten de vraagprijs te verhogen of te verlagen. Daarnaast heb je als potentiële koper ook recht tijdens de onderhandelingen je bod te verlagen.

Zodra de verkopende partij een tegenbod doet, vervalt namelijk jouw eerdere bod.

4. Moet een makelaar als eerste met mij in onderhandeling gaan als ik de eerste ben die belt voor een bezichtiging of als ik als eerste een bod uitbreng?

Nee, dit hoeft niet. De verkopende makelaar bepaalt samen met de verkoper met wie hij in onderhandeling gaat. Heb je serieus belangstelling, vraag de makelaar dan wat jouw positie is. Dat kan teleurstelling voorkomen.

5. Valt de makelaarscourtage onder de 'kosten koper'?

- a) Overdrachtsbelasting
- b) Notariskosten, onder andere voor het opmaken van de leveringsakte en het inschrijven ervan in het Kadaster. Naast bovengenoemde kosten kunnen er notariskosten zijn voor het opmaken en inschrijven van de hypotheekakte.

Indien de koper een aankoopmakelaar heeft ingeschakeld, dan komt de courtage voor deze aankoopmakelaar voor rekening van de koper. Deze worden over het algemeen verrekend via de eindafrekening die de notaris opmaakt. De kosten van de verkopende makelaar zijn voor rekening van de verkoper.

Adres Straatweg 233
 3054 AH Rotterdam

Email info@baljonmakelaars.nl
Website baljonmakelaars.nl
Telefoon 010 422 30 00

Deze brochure is met grote zorg samengesteld. Voor de inhoud ervan kunnen wij echter geen enkele aansprakelijkheid aanvaarden, noch kan aan de inhoud enig recht worden ontleend. De maatvoering in deze brochure is een globale schatting.