

## De Koning makelaars presenteren

Verrassend ruime en netjes onderhouden hoekwoning



Woondromen waarmaken

Mandenvlechter 205, Alphen aan den Rijn

Vraagprijs € 475.000 k.k.

De Koning makelaars



Aan de rustige en kindvriendelijke Mandenvlechter in Alphen aan den Rijn staat deze verrassend ruime en netjes onderhouden hoekwoning met veel lichtinval en maar liefst vier slaapkamers. Juist het wonen in een hoekwoning geeft u hier een extra gevoel van vrijheid; u loopt gemakkelijk achterom, beschikt over parkeergelegenheid direct naast en voor de woning én geniet van extra privacy. Deze woning weet direct te verrassen met de ruimte, het licht en de prettige indeling. Dankzij de nette afwerking en goede staat van onderhoud is de woning bovendien direct te betrekken. Een heerlijk licht gezinshuis met ruimte, comfort en een fijne sfeer op een toplocatie!

De woning is gelegen in een rustige, groene en bijzonder kindvriendelijke woonwijk aan de rand van Alphen aan den Rijn. Hier woont u centraal in de Randstad, terwijl u thuis juist geniet van rust en ruimte. In de directe omgeving bevinden zich alle dagelijkse voorzieningen zoals basisscholen, winkelcentrum De Herenhof, sportvoorzieningen en het recreatieve Weteringpark. Daarnaast bent u binnen 1 minuut rijden op de N207 en zijn grote steden als Amsterdam, Rotterdam, Den Haag en Utrecht binnen circa 30 minuten bereikbaar.

De feiten op een rij

- Ruime hoekwoning met extra privacy en eigen achterom
- Parkeergelegenheid direct voor en naast de woning
- Tuingerichte woonkamer met veel lichtinval
- Halfopen keuken aan de voorzijde
- Maar liefst vier slaapkamers
- Moderne complete badkamer
- Zonnige achtertuin op het westen
- Vrijstaande stenen berging met elektra
- Grote vlizovliering over de volledige breedte van de woning
- 9 zonnepanelen
- Energielabel B
- Kindvriendelijke en populaire woonomgeving
- Vergunningvrij parkeren
- Centrale ligging in de Randstad



## Wonen

- De begane grond voelt direct ruim en licht aan dankzij de grote raampartijen en de fijne indeling.
- De tuingerichte woonkamer is een heerlijke leefruimte waar binnen en buiten mooi in elkaar overlopen.
- Fraaie laminaatvloer en praktische inzetkast om de ruimte onder de trap optimaal te benutten.





## Koken

- De halfopen keuken bevindt zich aan de voorzijde van de woning en biedt een leuk uitzicht over de straat.
- De lichte keukenopstelling is uitgevoerd met crèmekleurige kastfronten en beschikt over diverse inbouwapparatuur, waaronder een koelkast/vriezer, vaatwasser, combimagnetron en afzuigshouw.
- Dankzij de extra elekdragroepen is de keuken bovendien praktisch ingericht voor intensief dagelijks gebruik.

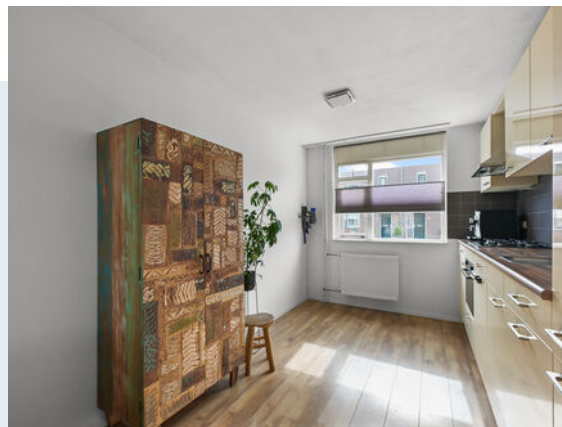



Woondromen waarmaken





## Slapen

- Op de eerste verdieping bevinden zich drie goed bemeten slaapkamers.
- De gehele verdieping is voorzien van een nette laminaatvloer en een verzorgde afwerking.
- De grote slaapkamer aan de achterzijde is voorzien van een grote praktische vaste kast.

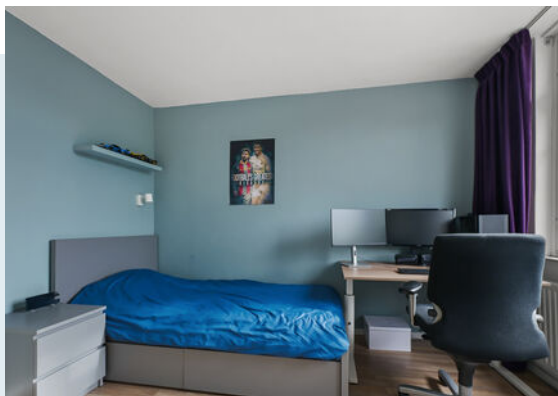



## Baden

- De moderne badkamer is uitgevoerd in een stijlvolle wit-antracietgrijze kleurstelling en verkeert in nette staat van onderhoud.
- Hier geniet u van alle comfort dankzij de ruime inloepdouche met regen- en handdouche, een ligbad, tweede toilet, dubbele wastafel met meubel én een handdoekradiator.





## Tweede verdieping

- De tweede verdieping verrast met volop extra ruimte.
- Op de ruime voorzolder bevinden zich de aansluitingen voor wasmachine en droger, evenals de opstelling van de cv-ketel en mechanische ventilatie.
- De vierde slaapkamer, met praktische wastafel, is royaal opgezet en dankzij de grote Velux dakramen heerlijk licht. Ideaal als slaapkamer, werkruimte of een combinatie van beide.
- Daarnaast is er nog een ruime vliering aanwezig: perfect voor alle spullen die u netjes uit het zicht wilt opbergen.

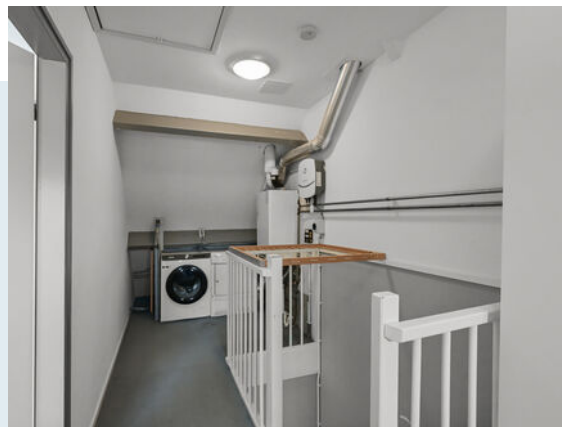
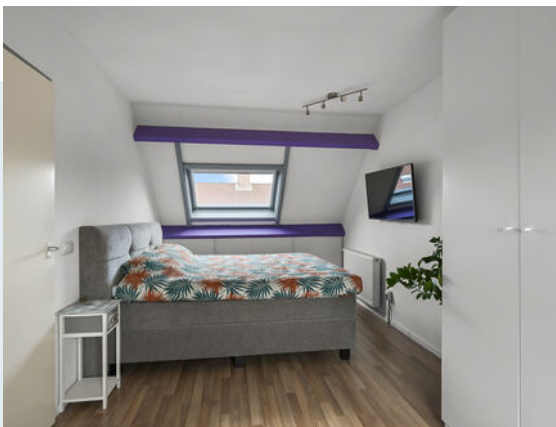



## Buitenruimte

- De zonnige achtertuin ligt op het westen, u geniet hier vrijwel de hele dag van de zon.
- De tuin is verzorgd aangelegd en beschikt over een berging met elektra, een buitenkraan en woningbreed zonnenscherm
- Dankzij de ligging van de woning ervaart u hier net dat beetje extra vrijheid en gemak.



## Kenmerken

Vraagprijs € 475.000 k.k.  
Aanvaarding in overleg

### Bouw

Type object Bestaande bouw  
Bouwjaar 1986  
Isolatievormen dubbel glas  
Energielabel B

### Oppervlaktes en inhoud

Perceeloppervlakte 115 m<sup>2</sup>  
Gebruiksoppervlakte wonen 114 m<sup>2</sup>  
Inhoud 415 m<sup>3</sup>  
Oppervlakte externe bergruimte 8 m<sup>2</sup>

### Indeling

Aantal bouwlagen 3  
Aantal slaapkamers 4

### Energieverbruik

Warm water c.v.-ketel  
Verwarmingssysteem c.v.-ketel  
Type Nefit  
Bouwjaar 2005  
Eigendom eigendom

### Tuin

Type achtertuin, voortuin  
Ligging achtertuin westen  
Achterom ja  
Soort berging vrijstaand steen  
Voorzieningen berging elektra

### Parkeergelegenheid

Soort parkeren openbaar

## Begane grond

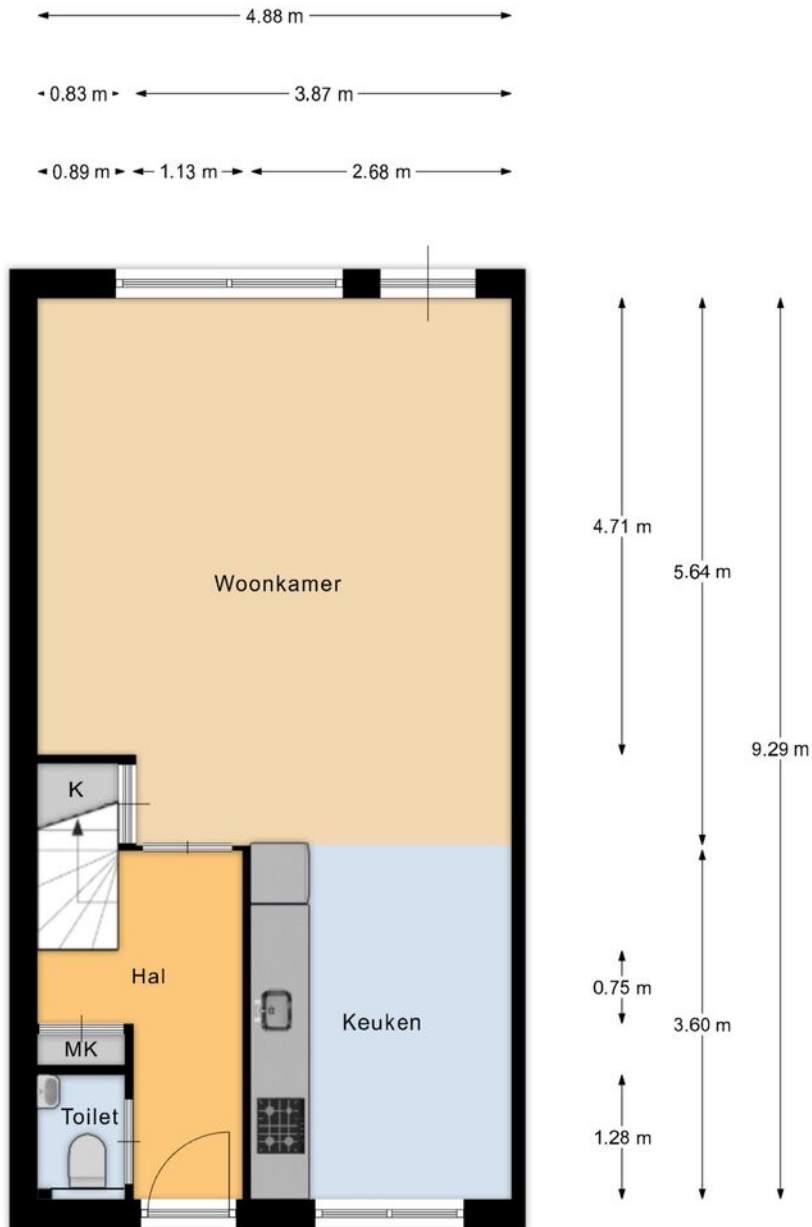

Begane grond

Meneer de Fotograaf heeft deze plattegronden zorgvuldig vervaardigd tbv promotionele doeleinden.  
Aan de plattegronden kunnen geen rechten worden ontleend.  
Copyright Meneer de Fotograaf, Zaandam

Woondromen waarmaken

## Eerste verdieping

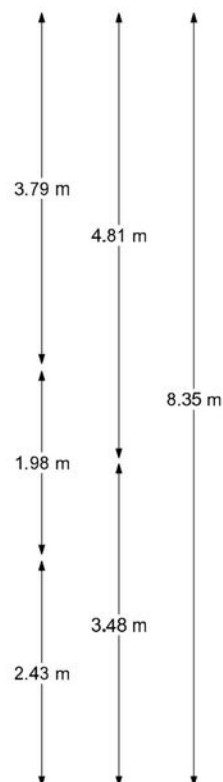
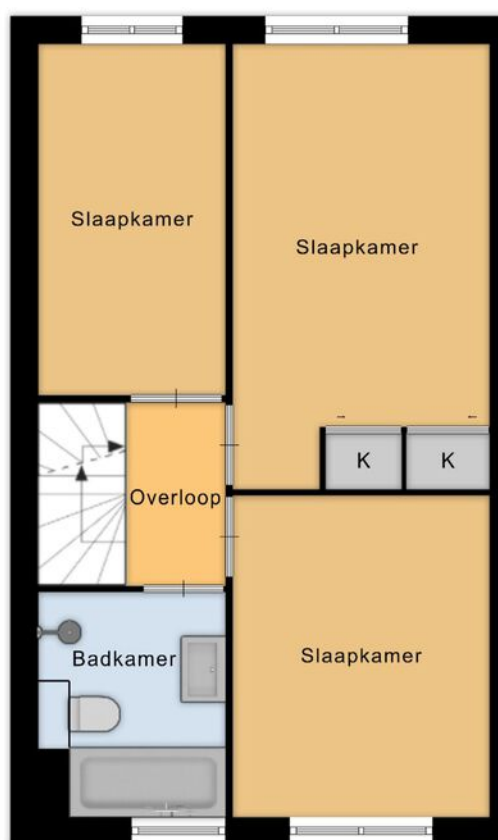
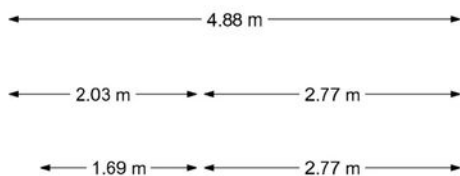

Woondromen waarmaken

1e verdieping

Meneer de Fotograaf heeft deze plattegronden zorgvuldig vervaardigd tbv promotionele doeleinden.  
Aan de plattegronden kunnen geen rechten worden ontleend.  
Copyright Meneer de Fotograaf, Zaandam

## Tweede verdieping

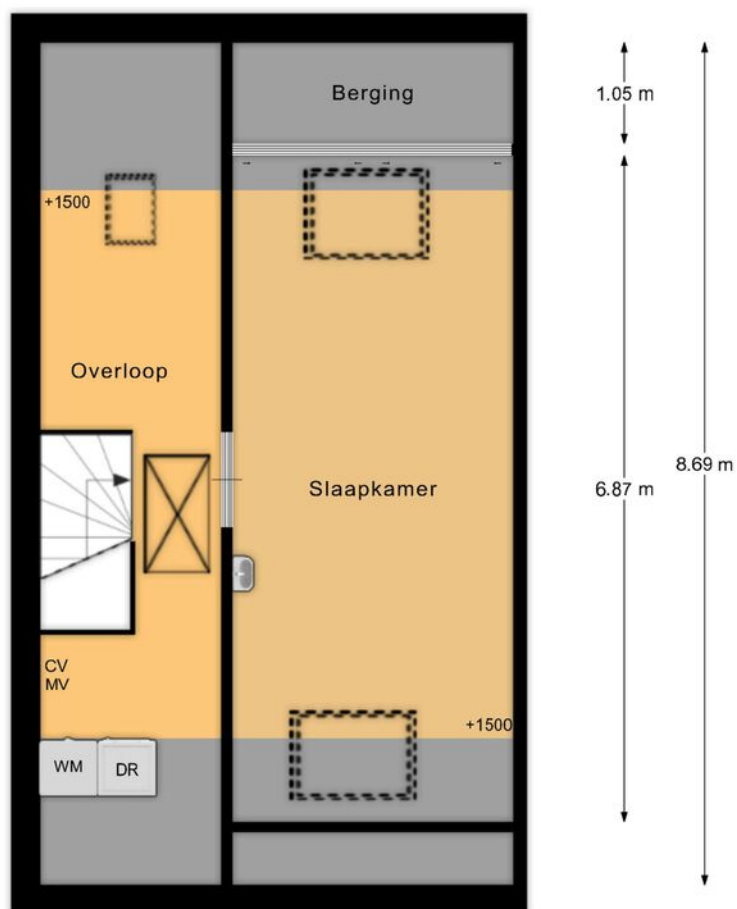
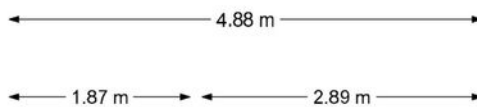

2e verdieping

Meneer de Fotograaf heeft deze plattegronden zorgvuldig vervaardigd tbv promotionele doeleinden.  
Aan de plattegronden kunnen geen rechten worden ontleend.  
Copyright Meneer de Fotograaf, Zaandam

Woondromen waarmaken

# Vliering

Woondromen waarmaken

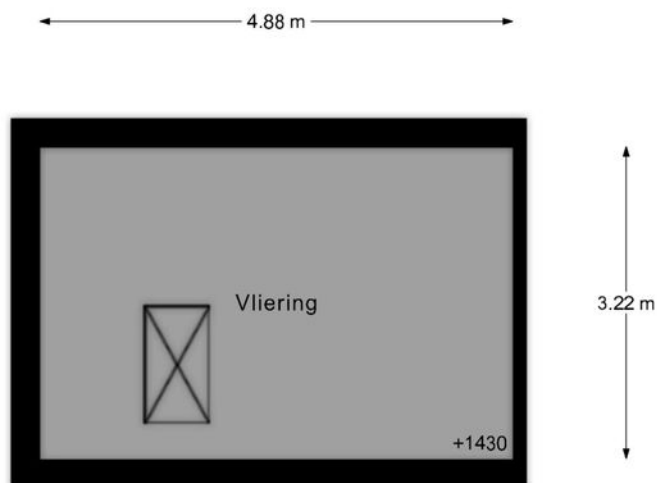

Vliering

Meneer de Fotograaf heeft deze plattegronden zorgvuldig vervaardigd tbv promotionele doeleinden.  
Aan de plattegronden kunnen geen rechten worden ontleend.  
Copyright Meneer de Fotograaf, Zaandam

## Berging

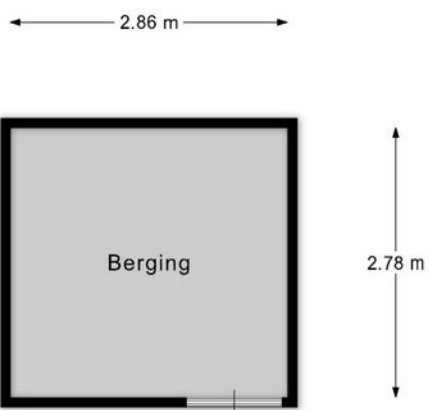

Berging

Meneer de Fotograaf heeft deze plattegronden zorgvuldig vervaardigd tbv promotionele doeleinden.  
Aan de plattegronden kunnen geen rechten worden ontleend.  
Copyright Meneer de Fotograaf, Zaandam

## Situatie

Woondromen waarmaken

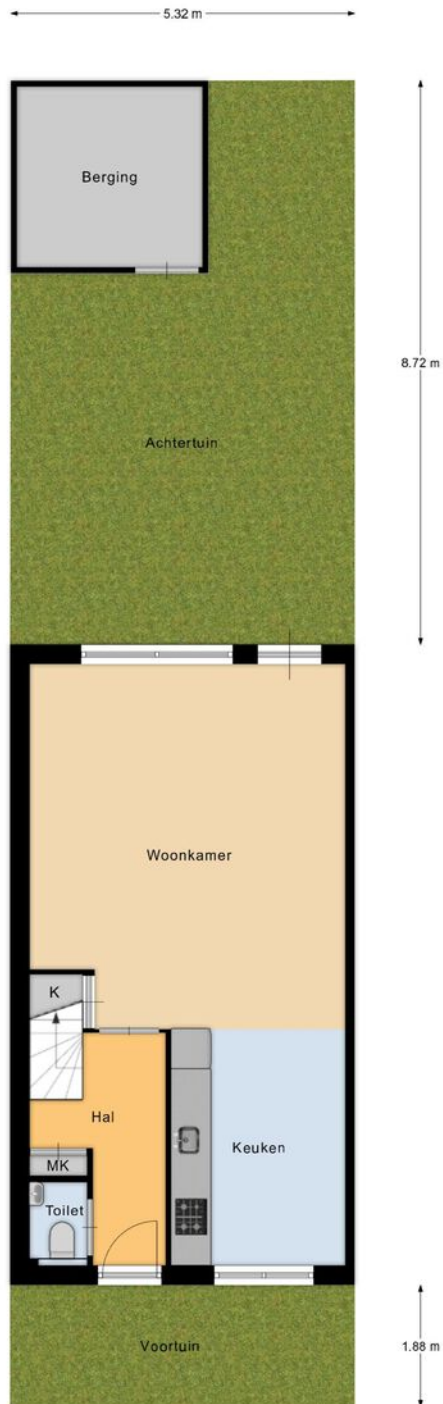

Tuin

Meneer de Fotograaf heeft deze plattegronden zorgvuldig vervaardigd tbv promotionele doeleinden.  
Aan de plattegronden kunnen geen rechten worden ontleend.  
Copyright Meneer de Fotograaf, Zaandam

De Koning makelaars

# Kadastrale kaart

Kadastrale kaart

Uw referentie: Mandenvlechter 205



Woondromen waarmaken

<p>12345 25</p> <p>— Vastgestelde kadastrale grens — Voorlopige kadastrale grens — Administratieve kadastrale grens — Bebouwing</p> <p>Voor een eensluidend uittreksel, geleverd op 8 april 2026 De bewaarder van het kadaster en de openbare registers</p>	<p>Schaal 1: 500</p> <p>Kadastrale gemeente Oudshoorn Sectie B Perceel 5770</p> <p>Aan dit uittreksel kunnen geen betrouwbare maten worden ontleend. De Dienst voor het kadaster en de openbare registers behoudt zich de intellectuele eigendomsrechten voor, waaronder het auteursrecht en het databankenrecht.</p>	
---	---	---

## Lijst van zaken

	Blijft achter	Gaat mee	Ter overname	NVT
<b>Woning - Interieur</b>				
Designradiator(en)	X			
Raamdecoratie/zonwering binnen, te weten				
- gordijnrails	X			
- rolgordijnen	X			
- jaloezieën	X			
- (losse) horren/rolhorren	X			
Vloerdecoratie, te weten				
- vloerbedekking	X			
- houten vloer(delen)	X			
- laminaat	X			
Overig, te weten				
- spiegelwanden	X			
- schilderij ophangstelsel	X			
<b>Woning - Keuken</b>				
Keukenblok (met bovenkasten)	X			
Keuken (inbouw)apparatuur, te weten				
- kookplaat	X			
- (gas)fornuis	X			
- afzuigkap	X			
- combi-oven/combimagnetron	X			
- koel-vriescombinatie	X			
- vaatwasser	X			
<b>Woning - Sanitair/sauna</b>				
Toilet met de volgende toebehoren				

## Lijst van zaken

	Blijft achter	Gaat mee	Ter overname	NVT
- toilet	X			
- fontein	X			
Badkamer met de volgende toebehoren				
- ligbad	X			
- douche (cabine/scherm)	X			
- wastafel	X			
- wastafelmeubel	X			
- toilet	X			
<b>Woning - Exterieur/installaties/veiligheid/ energiebesparing</b>				
Kluis		X		
(Voordeur)bel	X			
Rookmelders	X			
(Klok)thermostaat	X			
Zonwering buiten	X			
Zonnepanelen	X			
Warmwatervoorziening, te weten				
- CV-installatie	X			
<b>Tuin - Inrichting</b>				
Tuinaanleg/bestrating	X			
Beplanting	X			
<b>Tuin - Verlichting/installaties</b>				
Buitenverlichting	X			
Tijd- of schemerschakelaar/bewegingsmelder	X			

## Lijst van zaken

	Blijft achter	Gaat mee	Ter overname	NVT
<b>Tuin - Bebouwing</b>				
Tuinhuis/buitenberging	X			
<b>Tuin - Overig</b>				
Overige tuin, te weten				
- (sier)hek	X			
- vlaggenmast(houder)	X			



## Welkom in Alphen aan den Rijn!

In het centrum van het Groene Hart, centraal tussen de grote steden, ligt Alphen aan den Rijn. Een uitgestrekte gemeente waarin inwoners, bedrijven en maatschappelijke organisaties centraal staan. Gunstig gelegen in de vierhoek met Zoetermeer, Leiden en Gouda. Kleinere en grotere dorpen liggen binnen de gemeentegrenzen, zoals Boskoop, Aarlanderveen, Benthuizen en Hazerswoude.

### Van dorp aan de rivier naar levendige stad aan de Oude Rijn

In de afgelopen decennia heeft Alphen aan den Rijn een interessante ontwikkeling doorgemaakt met een grote toename in voorzieningen en inmiddels meer dan 110.000 inwoners. Uit een "dorp aan de rivier" ontstond een levendig dorp met stads allure aan de Oude Rijn.

Het centrum van Alphen aan den Rijn wordt verbonden door de Oude Rijn. Aan de Hoge Zijde is een aantrekkelijk winkelgebied met gezellige horeca en het Rijnplein. Middelpunt van het Rijnplein is Theater Castellum waarin volop ruimte is voor vermaak met twee theaterzalen, een bioscoop en een culinair café. De Lage Zijde is recent volledig vernieuwd en biedt een scala aan leuke winkels, eetgelegenheden met terras en de bibliotheek.

Ook buiten het centrum is veel te beleven. Avifauna, een groot vogelpark met veel groen en vijvers, een restaurant, grote speeltuin en een hotel. Themapark Archeon brengt u terug in het verleden van Nederland met onder andere gebouwen uit de prehistorie, Romeinse tijd en middeleeuwen. Ook het recreatiepark Zegersloot met fiets- en wandelpaden, kinderboerderij en watersportmogelijkheden is het bezoeken waard.

De woonwijk Kerk en Zanen, welke grenst aan het Archeon, nadert haar afronding en aan de Rijnhaven staan ondertussen de eerste appartementen op steenworp afstand van De Baronie. Er wordt hier momenteel hard gewerkt aan een nieuwe woonomgeving met een levendige boulevard. Daarnaast is vrijwel iedere onderwijsvorm vertegenwoordigd, op het gebied van gezondheidszorg is er een ruim aanbod en circa 100 sportverenigingen zorgen er gezamenlijk voor dat praktisch alle takken van sport kunnen worden beoefend. Ook zijn er twee zwembaden, een manege en een golfbaan. Alphen aan den Rijn, daar voelt u zich thuis. Kiest u voor wonen in een karakteristieke, voor- of naoorlogse woonwijk of een groene moderne nieuwbouwwijk?

De N11 en het NS-station zorgen voor een goede bereikbaarheid per auto en trein. De steden Leiden, Den Haag, Amsterdam en Schiphol, maar ook Rotterdam en Utrecht doet u vanuit Alphen aan den Rijn gemakkelijk aan.

## Omgeving Alphen aan den Rijn!

### Boskoop

Langs rivier de Gouwe en tussen de plaatsen Alphen aan den Rijn en Waddinxveen, vindt u Boskoop. Boskoop is het grootste aaneengesloten boomkwekerijgebied ter wereld. Naast dat dit zorgt voor bijzondere landschappen, voorzien de boomkwekerijen in veel werkgelegenheid. Op dit moment telt Boskoop 16.000 inwoners. Op verschillende locaties in het dorp is nieuwbouw gerealiseerd voor een brede doelgroep. Daarnaast is het voorzieningen niveau ook verbeterd, waar de Brede School Snijdelwijk een mooi voorbeeld van is. Prominent aanwezig in Boskoop is de hefbrug, welke je over de Gouwe in het dorp brengt. De twee NS-stations in Boskoop maken een bezoek aan Gouda, Alphen aan den Rijn, Leiden, Schiphol en Amsterdam erg gemakkelijk.

### Zwammerdam

Zwammerdam heeft een kleine en compacte oude kern met kronkelende straatjes en historische bebouwing. Zwammerdam is, in tegenstelling tot de lintbebouwing, een van de weinige dorpen in de gemeente dat gebouwd is rondom een plein. In Zwammerdam is een basisschool en een aantal winkels voor de dagelijkse boodschappen.

### Aarlanderveen

Het dorp Aarlanderveen bestond uit twee delen. Het ene deel, het eigenlijke dorp, was midden in de polder gelegen en het tweede deel lag aan de rechteroever van de Oude Rijn.

In de nabijheid van Aarlanderveen ligt de enige, nog steeds in bedrijf zijnde, molenviergang ter wereld. De molens bemalen de drooggemaakte polder aan de westzijde van Aarlanderveen. Aarlanderveen heeft een eigen basisschool. De bus tussen Alphen en de Rijn en Nieuwkoop stopt in Aarlanderveen.





## Welkom in de omgeving Alphen aan den Rijn!

### Benthuizen

Benthuizen ligt ten noordoosten van Zoetermeer. Tijdens de periode van grote woningbouwprojecten buiten de grote steden in de jaren 1960 en 1970 verrees ook in Benthuizen veel nieuwbouw. Dit zorgde voor een aanzienlijke vergroting van het dorp en instroom van veel nieuwe bewoners van buiten de regio. 'De Haas' is een korenmolen uit 1772. Het is een ronde stenen stellingmolen met een opvallende kleurstelling: terwijl hij aan een kant wit geschilderd is, is de andere zijde van de romp zwart. Bij de supermarkt in Benthuizen kunt u terecht voor uw dagelijkse boodschappen.

### Hazerswoude-Dorp

In Hazerswoude-Dorp staan vier molens, waaronder korenmolen 'Nieuw Leven' en een tot korenmolen omgebouwde wipmolen. Deze staat al bijna 200 jaar in het dorp. Aan de oostkant van Hazerswoude-Dorp ligt Het Rietveld, waar men heerlijk door de sloten kan varen. Er zijn drie basisscholen en een middelbare school. In Hazerswoude-dorp vindt u winkels voor uw dagelijkse boodschappen.

### Hazerswoude-Rijndijk

De turfwinning in de 16e eeuw zorgde ervoor dat Hazerswoude-Rijndijk werd omringd door water. Rondom het dorp liggen uitgestrekte natuurlandschappen. In deze gebieden heeft de ruimtelijke ordening duidelijk zijn werk gedaan.

Weilanden worden van beplante gebieden gescheiden door fietspaden en er liggen kaarsrechte sloten. Tot 1965 bezat Hazerswoude-Rijndijk de Rembrandtmolen. Hier zou Harmen Gerritsz van Rijn gewoond hebben, de vader van de beroemde schilder Rembrandt van Rijn. In het winkelcentrum van Hazerswoude-Rijndijk kunt u terecht voor uw dagelijkse behoeften.

### Koudekerk aan den Rijn

Sinds 1938 draagt het dorp de naam Koudekerk aan den Rijn om zich te onderscheiden van het dorp Koudekerk in Zeeland. Er is een brug over de Oude Rijn van Koudekerk aan den Rijn naar Hazerswoude-Rijndijk. Ook is Koudekerk aan den Rijn via de Maximabrug verbonden met Alphen aan den Rijn. De monumentale, gotische dorpskerk is een van de oudste bouwwerken in Koudekerk aan den Rijn. Nabij de Oude Rijn bevindt zich als enige overblijfsel van het vroegere poortgebouw van het voormalige kasteel Groot Poelgeest, een achthoekig torentje. Het voormalig kasteel is ook als Huis te Horn bekend. In Koudekerk aan den Rijn vindt u winkels voor uw dagelijkse behoeften.

Alphen aan den Rijn ligt midden in het Groene Hart. Tussen de grote en drukke steden een gebied waar u rustig kunt wonen en recreëren. Meer informatie over de gemeente Alphen aan den Rijn vindt u op [www.alphenaandenrijn.nl](http://www.alphenaandenrijn.nl) en het Groene Hart op [www.groenehart.nl](http://www.groenehart.nl).



## Kent u al uw financiële kansen en mogelijkheden?

En? Is dit de woning van uw dromen? We zijn benieuwd! Of uw woondroom haalbaar is, weet u als u een helder overzicht heeft van uw financiële mogelijkheden. Want welke hypotheek past er eigenlijk het beste bij uw situatie?

Wat gebeurt er als u een nieuwe woning koopt, terwijl uw huidige woning nog niet is verkocht? Wat zijn de mogelijkheden als u nog geen vaste aanstelling heeft, of zzp-er bent? Kunnen die verbouwingskosten nu wel of niet bij de hypotheek worden opgenomen, en hoe zit het ook al weer met de hypotheekrenteaftrek?

Veel vragen waar Opmaat financieel adviseur Leendert Boerefijn het antwoord op heeft. Hij staat voor u klaar om u te helpen uw financiële toekomstperspectief in kaart te brengen. Er is wellicht meer mogelijk dan u in eerste instantie denkt!

Neemt u gerust contact op met Leendert voor een vrijblijvend adviesgesprek, vertrouwd op kantoor bij De Koning makelaars.

Prins Bernhardlaan 3H, 2404 NB Alphen aan den Rijn  
T. 0172 - 427 307  
[info@opmaatfinancieeladviseurs.nl](mailto:info@opmaatfinancieeladviseurs.nl)  
[www.opmaatfinancieeladviseurs.nl](http://www.opmaatfinancieeladviseurs.nl)

**Vol vertrouwen  
naar de toekomst**

**Opmaat financieel adviseurs**



## Heeft u interesse in deze woning?

Er komt heel wat kijken bij het kopen van een woning. Een aantal zaken hebben wij alvast voor u op een rij gezet. Heeft u vragen? De Koning makelaars staan voor u klaar. Aarzel niet contact met ons op te nemen, we helpen u graag.

### Een bod uitbrengen

U kunt mondeling of schriftelijk een bod uitbrengen bij de makelaar. Uw bieding is bindend wanneer deze wordt geaccepteerd door de verkopende partij. Het is ook mogelijk dat uit de bieding een onderhandeling volgt.

### Vaak gestelde vragen:

#### **Ik ben de eerste geïnteresseerde. Is de makelaar verplicht als eerste met mij in onderhandeling te gaan?**

Nee, dat hoeft niet. De verkoper bepaalt samen met de makelaar de verkoopprocedure. De makelaar heeft wel de verplichting u hierover te informeren.

#### **Ik bied de vraagprijs, ben ik dan ook automatisch de koper?**

Nee, nog niet. Het aanbod van een verkoper in een advertentie, internetpublicatie of verkoopbrochure is wettelijk een uitnodiging aan een koper tot het doen van een bieding. Als u een bieding wilt uitbrengen, doet u dat bij de makelaar. Hij zal uw bieding met de verkoper bespreken en daar zo snel mogelijk bij u op terug komen. Tijdens de onderhandelingen kan een andere geïnteresseerde een afwijkend (tegen)bod doen. De verkoper heeft dan de mogelijkheid om zonder opgave van redenen de onderhandelingen met u af te breken. Het is ook mogelijk dat de verkoper alsnog besluit over te gaan tot een inschrijvingsprocedure, bijvoorbeeld als hij meerdere biedingen tegelijk krijgt. Een aanbod gedaan voor een bepaalde termijn is, voor diegene die het aanbod heeft gedaan, onherroepelijk.

### **Hoe zit het met de ontbindende voorwaarden?**

Wanneer u ontbindende voorwaarden wilt opnemen in de koopakte, dan moet u deze tijdens de onderhandelingen doorgeven. De verkoper moet uw voorwaarden wel willen accepteren. Een veel voorkomend voorbehoud is het verkrijgen van financiering.

### **Is bedenktijd en een waarborgsom altijd van toepassing?**

Indien u een woning koopt om zelf te bewonen, heeft u wettelijk drie dagen bedenktijd nadat de koopakte door beide partijen is ondertekend. U kunt dan kosteloos van de koop afzien. De verkoper is aan de afspraken met u gehouden vanaf het moment dat hij de koopakte heeft getekend (schriftelijkheidsvereiste). Tot die tijd is een mondelinge overeenkomst met de verkoper niet bindend. Vaak geldt voor kopers een voorbehoud voor het verkrijgen van financiering. De overdracht van de woning zal vaak nog een paar maanden duren. Om de wederzijdse verplichtingen te waarborgen is het gebruikelijk dat u kort na het verstrijken van het voorbehoud financiering (uiterlijk een week later) een bankgarantie stelt of een waarborgsom stort van 10 procent van de koopprijs op de rekening van de notaris. Voor alle transacties waarin wij bemiddelen en als niet anders is overeengekomen, geldt deze regeling.

### **Waarom zou ik mijn eigen NVM-makelaar meenemen?**

Het is verstandig om uw eigen NVM-makelaar mee te nemen naar de bezichtiging. Hij komt op voor uw belangen, bekijkt samen met u de woning en geeft u een waarde-advies. Daarnaast voert hij voor u op professionele wijze de onderhandelingen, en adviseert hij u over de voorbehouden van de koop. Ook bij de inspectie en overdracht staat de NVM-makelaar u terzijde.



## Meer informatie?

## Wij staan voor u klaar

**Mitch Koelewijn, Jennifer van der Wilk, Nancy Bakker, Klaas Zwijnenburg, Rosella van Houten en Laura Kroes staan voor u klaar.**

Prins Bernhardlaan 3H,  
2404 NB Alphen aan den Rijn  
**T** 0172 - 427 300  
**E** [alphen@dekoningswonen.nl](mailto:alphen@dekoningswonen.nl)  
**W** [dekoningswonen.nl](http://dekoningswonen.nl)

**f** [eradekoningalphen](https://www.facebook.com/eradekoningalphen)  
**@** [dekoningmakelaarsalphen](https://www.instagram.com/dekoningmakelaarsalphen)

Woondromen waarmaken

## De Koning makelaars maken uw woondromen waar

We zijn benieuwd, is dit de woning van uw dromen? U heeft uw ideeën over de manier waarop u wilt wonen en leven, en welk thuis daarbij past. De Koning makelaars noemen dit woondromen. Wij zetten ons in om uw woondromen waar te maken. Vertel ons over uw plannen en ideeën. We luisteren goed naar u en samen brengen we uw woondromen

in kaart. Als we uw motivatie kennen en uw drijfveren begrijpen, kunnen wij u op de juiste manier begeleiden bij de verkoop en/of aankoop van uw huis of appartement wijzen. Welke reden u ook heeft om te verhuizen, we laten u graag zien dat er meer mogelijk is dan u wellicht in eerste instantie denkt.

Wij werken samen met Fides makelaars in Leiden. Naast bestaande bouw zijn wij ook gespecialiseerd in nieuwbouw. Deze informatie is door ons met nodige zorgvuldigheid samengesteld. Onzerzijds wordt echter geen enkele aansprakelijkheid aanvaard voor enige onvolledigheid, onjuistheid of anderszins, dan wel de gevolgen daarvan. Alle opgegeven maten en oppervlakten zijn indicatief.

© De Koning makelaars



**De Koning makelaars**