

Mobach*Makelaardij*

Niemeijerstraat 30
te Wageningen



Vraagprijs: € 599.000,- k.k.



Niemeijerstraat 30 te Wageningen

Deze sfeervolle woning ligt aan de rand van het gezellige centrum van Wageningen. Vanuit de voordeur loopt u zo de markt en aangrenzende winkelstraat op. Maar ook het schitterende natuurgebied de uiterwaarden ligt op slechts een paar minuten lopen. Door de centrale ligging bevinden veel faciliteiten zich op loopafstand: supermarkt, scholen, theater Junushoff en andere culturele bezienswaardigheden zoals onder andere het beroemde 5-meiplein, het Spijk met de oude stadsmuur en de haven van Wageningen.

Dit huis telt vijf ruime slaapkamers en een achtertuin op het noordoosten met veel zon- en schaduwplekken om in te zitten. De achtertuin is via een achterom bereikbaar en is voorzien van een schuur en een terras.

Separaat wordt een garage aangeboden (prijs op aanvraag) die naast het huis is gelegen.

Indeling:

Entree in het tochtportaal die toegang biedt tot de gang met granitovloer, garderobe en meterkast. De gang biedt toegang tot:

- Ruime en lichte woonkamer met prachtige ornamenten aan het plafond, een mooie houten vloer, twee schouwen (waarvan 1 gaskachel en 1 met de mogelijkheid tot het plaatsen van een houtkachel) en openslaande deuren naar de achtertuin. Een deur biedt toegang tot:
- Diepe en zeer ruime kelder met een wasmachine- en drogeraansluiting. Tevens is vanuit de kelder de kruipruimte bereikbaar;
- Dichte keuken voorzien van de volgende inbouwapparatuur: 4-pits gasfornuis, afzuigkap, combi magnetron, koelkast met vriezer en vaatwasser. Een deur biedt toegang tot de

achtertuin;

- Vanuit de keuken is tevens het toilet met fontein bereikbaar.

De trap naar de eerste etage komt uit op de overloop, welke toegang biedt tot:

- Slaapkamer 1 gelegen aan de voorzijde (thans in gebruik als kantoor), met een alkoof en een schouw;

- Slaapkamer 2 met uitzicht over de achtertuin en met toegang tot:

- En suite badkamer voorzien van ligbad, separate inloopdouche, dubbele wastafel met meubel, designradiator, toilet, spotjes in het plafond en mechanische ventilatie.

De trap naar de tweede etage komt uit op de overloop, welke toegang biedt tot:

- Slaapkamer 3 met twee dakramen, een wastafel, de CV ketel, wasmachine-aansluiting en een inbouwkast;

- Slaapkamer 4 met een dubbele dakkapel en een inbouwkast. Deze kamer is te splitsen in twee kamers, waardoor er een 6e slaapkamer te creëren is;

De trap naar de derde etage komt uit op:

- Slaapkamer 5 met twee dakramen, knieschotten/schuifkasten aan twee kanten en een ventilator/verwarming aan de muur.

Separaat wordt een garage aangeboden die is gelegen op een terrein naast de woning en is voorzien van ophangstelsel/schappen en de leidingen voor een elektra-aansluiting met armaturen.

De achtertuin is fraai aangelegd met een terras, gazon en een pergola. In de tuin kunt u genieten van veel privacy op verschillende plaatsen. De tuin is verder voorzien van een schuur (voorzien van elektra), buitenkraan en buitenverlichting. Een pad achterom biedt toegang tot de tuin.

Kadastrale gegevens: Gemeente Wageningen, sectie I nummer 1838

Algemene informatie:

Woonopp.: 141 m²

Inhoud: 450 m³

Perceel: 140 m²

Postcode 6701CT

Bouwjaar 1880-1890

Verwarming C.V. combiketel (Remeha, 2024)

Lasten:

Onroerend Zaak belasting:

De verkoper betaalt de onroerendzaakbelasting over het lopende kalenderjaar.

De koper vergoedt aan verkoper bij het notariële transport het eigenaarsdeel over de periode van het transport tot het einde van het kalenderjaar.

Aankoopbegeleiding:

Mobach Makelaardij treedt op als verkopend makelaar voor dit object en adviseert potentiële gegadigden een NVM-makelaar in te schakelen voor begeleiding bij aankoop.

Roerende zaken:

Zie de roerende zakenlijst elders in deze brochure

Plattegronden:

De eventueel in deze brochure aanwezige plattegronden zijn veelal door een computer gegenereerd op basis van bouwtekeningen of schetsen en kunnen daarom afwijken van de realiteit. Deze plattegronden dienen als een indicatie gezien te worden.

Toelichting Meetinstructie

Het woonoppervlak van de woning is berekend met de Meetinstructie die is gebaseerd op de branche brede meetinstructie. De Meetinstructie is bedoeld om een meer eenduidige manier van meten toe te passen voor het geven van een indicatie van de gebruiksoppervlakte. De Meetinstructie sluit verschillen in meetuitkomsten niet volledig uit, door bijvoorbeeld interpretatieverschillen, afrondingen of beperkingen bij het uitvoeren van de meting.

Koopakte:

Bij verkoop wordt hetgeen overeengekomen is, vastgelegd in een Model koopovereenkomst, vastgesteld door de Nederlandse Vereniging van Makelaars in onroerende goederen, de N.V.M., de Consumentenbond en de Vereniging Eigen Huis.

De waarborgsom is gebruikelijk 10 % van de koopsom en wordt gestort bij de Notaris, of er wordt een bankgarantie bij de Notaris gedeponneerd.

Alleen indien de koper voorbehouden (zoals het verkrijgen van een woonvergunning, hypotheek, Nationale hypotheek garantie e.d.) heeft gemeld bij de onderhandelingen, worden deze opgenomen in de koopakte.

Rechtsgeldige koopovereenkomst pas ná ondertekening:

Een mondelijke overeenstemming tussen de particuliere verkoper en de particuliere koper is niet rechtsgeldig. Er is pas sprake van een rechtsgeldige koop als de verkoper en de koper de koopovereenkomst hebben ondertekend. Dit vloeit voort uit artikel 7:2 Burgerlijk Wetboek. Een bevestiging van de mondelinge overeenstemming per e-mail of een toegestuurd concept van de koopovereenkomst wordt niet gezien als een 'ondertekende koopovereenkomst'. Concreet betekent dit dat verkoper na het sluiten van een mondelinge overeenkomst de mogelijkheid heeft andere biedingen op de woning te accepteren, dan wel met andere bidders in onderhandeling te treden, tot het moment dat de koopakte door beide partijen is ondertekend.

Als aanvullende clausules worden nog in de koopakte opgenomen:

* Ouderdomsclausule

Koper verklaart bekend te zijn met de leeftijd van de onroerende zaak, wat betekent dat de eisen die aan de bouwkwaliteit gesteld mogen worden, aanzienlijk lager liggen dan bij nieuwe woningen. Tenzij verkoper de kwaliteit ervan schriftelijk gegarandeerd heeft staat hij

niet in voor onder andere de kwaliteit van de fundering, vloeren, het dak, de leidingen voor elektriciteit, water en gas, de riolering, eventuele aanwezigheid van enig ongedierte casu quo schimmels (zoals houtworm, boktor, zwam etcetera) en de eventuele aanwezigheid van doorslaand en/of optrekkend vocht. Bouwkundige kwaliteitsgebreken worden geacht niet belemmerend te werken op het normale gebruik. Tevens verklaart koper genoegzaam bekend te zijn met de bouwkundige staat van de onroerende zaak.

* Asbestclausule

In de onroerende zaak zijn asbesthoudende materialen aanwezig. Bij eventuele verwijdering van asbesthoudende materialen dienen op grond van milieuwetgeving speciale maatregelen te worden genomen. Koper verklaart ermee bekend te zijn en vrijwaart verkoper voor alle aansprakelijkheid die uit de aanwezigheid van enig asbest in de onroerende zaak kan voortvloeien.

* Verontreinigingclausule

Het is niet bekend of er een olietank aanwezig is.

De onroerende zaak wordt geleverd in de staat waarin het zich thans (bij de koop) bevindt. De verkoper verklaart dat hem betreffende eventuele bodem- en/of grondwaterverontreiniging niets bekend is.

Elke aansprakelijkheid van de verkoper voor bodem- en/of grondwaterverontreiniging wordt uitgesloten. Koper zal verkoper niet voor enige vorm van bodemverontreiniging aanspreken dan alleen in het geval er sprake is van een verwijtbaar toerekenbaar handelen, nalaten of verzwijgen van verkoper zelf.

* Meetrapport

De woning is ingemeten door een externe partij. Het meetrapport is opgesteld conform de branche brede meetinstructie (afgeleide van de NEN2580). De meting en berekeningen worden uitgevoerd conform de richtlijnen 'Meetinstructie gebruiksoppervlakte woningen 2018' en 'Meetinstructie bruto inhoud woningen 2018'. De woonoppervlakte van het object genoemd in teksten, brochure en de koopovereenkomst zijn overgenomen uit het voornoemde meetrapport en steekproefsgewijs gecontroleerd door de verkopend makelaar. Koper mag voor eigen kosten en risico een eigen (her)meting verrichten. Door ondertekening van de koopovereenkomst accepteert de koper de opgegeven vierkante meters en ziet af van aansprakelijkheidsstelling voor metingen richting verkoper en zijn makelaar.

* Vestigen overbruggingskrediet:

Koper verleent bij deze onherroepelijk toestemming aan verkoper om het verkochte desgewenst tijdelijk — tot uiterlijk de overeengekomen dag van levering — te bezwaren met (overbruggings)hypotheek. Indien deze koopakte eerder in de openbare registers mocht zijn ingeschreven, zal het bepaalde in artikel 3, lid 3 Boek 7 BW derhalve niet van toepassing zijn ten nadele van de desbetreffende hypotheekhouder.

Het vorenstaande uitdrukkelijk laat onverlet de verplichting van verkoper het verkochte aan koper op de overeengekomen datum te leveren vrij van hypotheken, welke dan ook.

Keuze notaris

Koper kiest bij welke notaris de overdracht van de woning plaats zal vinden. Wij verzoeken koper een notaris te kiezen uit Wageningen, of maximaal binnen een straal van 10 kilometer. De kosten die de door de door koper gekozen notaris aan verkoper in rekening brengt mogen niet hoger zijn dan gebruikelijk, te weten:

- maximaal € 250,- inclusief btw + kadasterkosten per gehele doorhaling van een hypotheek
- maximaal € 300,- inclusief btw per gedeeltelijke doorhaling per hypotheek.

Indien de notaris hogere of ongebruikelijke kosten in rekening brengt, zullen deze extra kosten voor rekening van koper zijn.

Algemeen voorbehoud:

Mobach makelaardij heeft de opdracht tot verkoop van het onderhavige object. Hoewel gestreefd is naar een zo nauwkeurig mogelijke inventarisatie van de beschikbare gegevens, moet ervan uitgegaan worden dat het bovenstaande slechts indicatief is. De gegevens (bedragen, jaartallen, omschrijvingen etc.) zijn soms verkregen door mondelinge informatie, soms zijn ze vanuit het geheugen opgediept. De koper heeft zijn eigen onderzoeksplicht naar alle zaken die voor hem van belang zijn en kan zich nimmer beroepen op onbekendheid met feiten die hij zelf had kunnen waarnemen of die kenbaar waren uit de openbare registers of die bekend zijn bij de administrateur van een Vereniging van Eigenaars. Desgewenst kan koper zich laten begeleiden door een adviseur of een bouwkundige bij de aankoop. Indien het object een appartementsrecht betreft, raden wij u aan, vóór de aankoop contact op te nemen met de administrateur van de Vereniging van Eigenaars, teneinde een zo goed mogelijk beeld te krijgen van de solvabiliteit van de vereniging.

Ondanks dat deze brochure met de nodige zorgvuldigheid is samengesteld, kunnen hieraan geen rechten worden ontleend.

Verdere inlichtingen en biedingen:

Mobach Makelaardij

Tel: 0317-418888

e-mail: info@mobach.nu

website: www.mobach.nu

Vragenlijst voor de verkoop van een woning deel 2



**Nederlandse Coöperatieve vereniging van Makelaars en Taxateurs in
onroerende goederen NVM U.A.**

Versie 2023

Vragenlijst over de woning

Vragenlijst voor de verkoop van een woning

Woning

In de vragenlijst wordt de term 'woning' gebruikt. De term woning moet ruim worden uitgelegd. De term 'woning' in de vragenlijst ziet op de gehele onroerende zaak inclusief de aanhorigheden, zoals bijvoorbeeld een garage, berging, loods, tuin e.d.

Doel vragenlijst

De vragenlijst geeft vorm, inhoud en structuur aan de mededelingsplicht. De mededelingsplicht strekt niet verder dan dat u als verkoper ten tijde van het sluiten van de overeenkomst aan de koper mededeelt wat u bekend is omtrent de woning. De vragenlijst beoogt geen garanties te geven, maar heeft een informatief karakter.

Gegevens over de woning:

Adres te verkopen woning: **Niemeijerstraat 30 , 6701 CT Wageningen**

1. Bijzonderheden

- a. Zijn er nadat u het perceel in eigendom hebt gekregen nog andere, eventuele aanvullende notariële of onderhandse akten opgesteld met betrekking tot het perceel? niet bekend ja nee
- b. Zijn er mondelinge of schriftelijke afspraken gemaakt over aangrenzende percelen (*denk hierbij aan regelingen voor het gebruik van een poort, schuur, garage, tuin, overeenkomsten met meerdere burens toezeggingen, erfafscheidingen*)? niet bekend ja nee
- c. Wijken de huidige terreinafscheidingen af van de kadastrale eigendomsgrenzen (*denk hierbij ook aan strookjes grond van de gemeente die u in gebruik heeft, of grond van u die gebruikt wordt door de burens*)? niet bekend ja nee
Zo ja, waaruit bestaat die afwijking? poortdeur achterom tuin staat, met toestemming van de burens, voorbij erfgrans.
- d. Is een gedeelte van de woning, schuur, garage of schutting gebouwd op grond van de burens of andersom? niet bekend ja nee
- e. Heeft u grond van derden in gebruik? niet bekend ja nee
- f. Rusten er 'bijzondere lasten en beperkingen' op de woning en/of het perceel (*Bijzondere lasten en beperkingen kunnen privaatrechtelijke beperkingen zijn zoals (lijdende) erfdiensbaarheden (bijvoorbeeld een recht van overpad), kwalitatieve verplichtingen, kettingbedingen, vruchtgebruik, voorkeursrecht (bijvoorbeeld een eerste recht van koop), opstalrecht, erfpacht, huurkoop. Het kan ook gaan om publiekrechtelijke beperkingen zoals een aanschrijving van de gemeente in het kader van een illegale verbouwing*)? niet bekend ja nee
Zo ja, welke? wel recht van overpad op aangrenzende percelen van 36, 34, 32 ('de achterom toegang')
- g. Is de Wet voorkeursrecht gemeenten van toepassing? niet bekend ja nee
- h. Is er een anti-speculatiebeding en/of zelfbewoningsplicht van toepassing op de woning? niet bekend ja nee
- i. Is er sprake van een beschermd stads- of dorpsgezicht of loopt er een procedure tot aanwijzing daartoe? niet bekend ja nee

Vragenlijst over de woning

- Is er sprake van een gemeentelijk-, provinciaal-of rijksmonument of loopt er een procedure tot aanwijzing daartoe? gemeentelijk monument. niet bekend ja nee
- Is er volgens het bestemmingsplan sprake van een beeldbepalend of karakteristiek object? niet bekend ja nee
- j. Is er sprake (geweest) van ruilverkaveling? niet bekend ja nee
- k. Is er sprake van onteigening? niet bekend ja nee
- l. Is de woning of de grond geheel of gedeeltelijk verhuurd of bij anderen in gebruik? n.v.t. ja nee
- m. Is er over de woning een geschil/procedures gaande, al dan niet bij de rechter, huurcommissie of een andere instantie (*bijvoorbeeld onteigening/kwesties met burens, zoals erfdiensbaarheden, recht van overpad, erfafscheidingen e.d.*)? ja nee
- n. Is er bezwaar gemaakt tegen de waardebeschikking WOZ? ja nee
- o. Zijn er door de overheid of nutsbedrijven verbeteringen of herstellingen voorgeschreven of aangekondigd die nog niet naar behoren zijn uitgevoerd? niet bekend ja nee
- p. Zijn er in het verleden subsidies of premies verstrekt die bij verkoop van de woning voor een deel kunnen worden teruggevorderd? niet bekend ja nee
- q. Is de woning onbewoonbaar verklaard of in het verleden ooit onbewoonbaar verklaard geweest? niet bekend ja nee
- r. Is er bij verkoop sprake van een omzetbelastingheffing (*bijvoorbeeld omdat het een voormalig bedrijfsonroerendgoed is, of een woning met praktijkgedeelte, of omdat u pas ingrijpend verbouwd hebt*)? ja nee
- s. Hoe gebruikt u de woning nu (*bijvoorbeeld woning, praktijk, winkel opslag*)? woning
Is dat gebruik volgens de gemeente toegestaan? ja nee

2. Gevels

- a. Is er sprake (geweest) van vochtdoorslag of aanhoudend vochtige plekken op de gevels? ja nee
- b. Zijn er (gerepareerde) scheuren/beschadigingen in/aan de gevels aanwezig? ja nee
- c. Zijn de gevels tijdens de bouw geïsoleerd? niet bekend ja nee
Zo nee, zijn de gevels daarna (deels) geïsoleerd? niet bekend ja nee
- Heeft u een certificaat of bewijs van het na-isoleren? niet bekend ja nee
Is er sprake van volledige isolatie? niet bekend ja nee
Zo nee, welke delen van de gevels zijn er niet geïsoleerd? buitenmuur slaapkamer, overloop & 3e etage.
- d. Zijn de gevels ooit gereinigd? niet bekend ja nee
Zo ja, volgens welke methode en wanneer? gezandstraald & knipvoeg, < 2001

Vragenlijst over de woning

3. Dak(en)

a. Hoe oud zijn de daken ongeveer?

Platte daken:

niet bekend

Overige daken:

niet bekend

b. Heeft u last van daklekkages (gehad)?

niet bekend ja nee

Zo ja, waar? dakkapel, in 2024 dak dakkapel compleet vernieuwd.

c. Zijn er in het verleden gebreken geconstateerd aan de dakconstructie zoals scheve, doorbuigende, krakende, beschadigde en/of aangetaste dakdelen?

niet bekend ja nee

d. Heeft u het dak al eens (gedeeltelijk) laten vernieuwen c.q. laten repareren?

niet bekend ja nee

Zo ja, welk (gedeelte van het) dak en waarom? Zie 3 b.

e. Is het dak tijdens de bouw geïsoleerd?

Platte daken:

niet bekend ja nee

Overige daken:

niet bekend ja nee

Zo nee, is het dak daarna geïsoleerd?

Platte daken:

niet bekend ja nee

Overige daken:

niet bekend ja nee

Zo ja, wanneer heeft de isolatie plaatsgevonden en met welk isolatiemateriaal? 2012, steenwolisolatie met gipsplaten.

Heeft u een certificaat of bewijs van het na-isoleren?

niet bekend ja nee

Is er sprake van volledige isolatie?

Platte daken:

niet bekend ja nee

Overige daken:

niet bekend ja nee

Zo nee, welke delen zijn er niet geïsoleerd? schuine deel met 2 dakraampjes 2e etage.

f. Zijn de regenwaterafvoeren lek of verstopt?

niet bekend ja nee

g. Zijn de dakgoten lek of verstopt?

niet bekend ja nee

Toelichting: dakgoten voorzijde in 2024 compleet vernieuwd.

4. Kozijnen, ramen en deuren

a. Van welk materiaal zijn de buitenkozijnen gemaakt (bijvoorbeeld hout, kunststof of aluminium of een andersoortig materiaal)? hout.

b. Wanneer zijn de buitenkozijnen, ramen en deuren voor het laatst geschilderd? 2024

Is dit gebeurd door een erkend schildersbedrijf?

niet bekend ja nee

Zo ja, door wie? De Jager Schildersservice Wageningen.

c. Functioneren alle scharnieren en sloten?

niet bekend ja nee

d. Zijn voor alle afsluitbare deuren, ramen etc. sleutels aanwezig?

niet bekend ja nee

e. Is er sprake van isolerende beglazing?

niet bekend ja nee

Is er sprake van isolerende beglazing in de gehele woning?

niet bekend ja nee

Zo nee, welke ramen zijn niet geïsoleerd? zijraam overloop 1e etage & 2 dakraampjes achterzijde 2e etage.

Vragenlijst over de woning

- f. Is er bij de isolerende beglazing sprake van condensvorming tussen het glas (*denk aan lekkende ruiten*)?
 niet bekend ja nee

Zo ja, waar? 1 raam achterzijde (aanbouw keuken).

5. Vloeren, plafonds en wanden

- a. Is er sprake (geweest) van vochtdoorslag of optrekkend vocht op de vloeren, plafonds en/of wanden?
 niet bekend ja nee

Zo ja, waar? keldervloer bij extreem hoge waterstand.

- b. Is er sprake (geweest) van schimmelvorming op de vloeren, plafonds en/of wanden?
 niet bekend ja nee

- c. Zijn er (gerepareerde) of (verborgen) scheuren en/of beschadigingen in/aan vloeren, plafonds en/of wanden aanwezig?
 niet bekend ja nee

Zo ja, waar? scheuren door ouderdom, hal en 1e etage.

- d. Hebben zich in het verleden problemen voorgedaan met de afwerkingen (*bijvoorbeeld loszittend tegelwerk, loslatend behang of spuitwerk, holklinkend of loszittend stucwerk, etc.*)?
 niet bekend ja nee

- e. Is er sprake (geweest) van gebreken aan de vloerconstructie, zoals scheve, doorbuigende, krakende, beschadigde en/of aangetaste vloerdelen?
 niet bekend ja nee

- f. Is er sprake van vloerisolatie? niet bekend ja nee
 Is er sprake van volledige isolatie? niet bekend ja nee

Zo nee, welke delen zijn er niet geïsoleerd? vloer woonkamer voor, vloer 3 etage (zolder).

6. Fundering, kruipruimte en kelder

- a. Is er sprake (geweest) van gebreken aan de fundering? niet bekend ja nee

- b. Is de kruipruimte toegankelijk? ja nee
 Is de kruipruimte droog? meestal ja nee

- c. Is er sprake van vochtdoorslag door de kelderwand? soms ja nee
 Zo ja of soms, toelichting? op 1 punt bij extreem hoogwater.

- d. Is de grondwaterstand in de afgelopen jaren waarneembaar gewijzigd of is er sprake van wateroverlast geweest?
 niet bekend ja nee

bij extreem hoogwater ontstaat kwelwater op keldervloer, echter door aanwezigheid van pomp met automatisch voelsysteem wordt direct afgevoerd en ontstaan geen problemen.

7. Installaties

- a. Wat voor warmte-installatie(s) is/zijn er aanwezig in de woning (*bijvoorbeeld cv-installatie, WTW-systeem, WKO-systeem, (hybride) warmtepomp, airconditioning, zonneboiler, elektrische boiler, pelletkachel dan wel een andere installatie*)? *cv-installatie*.

Is/zijn de installatie(s) eigendom? ja nee

Merk van de installatie(s): Remeha

Type(nummer) van de installatie(s): Tzerra Ace-matic 35C

Installatiedatum van de installatie(s): 08/05/2024

Vragenlijst over de woning

Op welke datum is/zijn deze installatie(s) voor het laatst onderhouden? 25/11/2025

Is het onderhoud uitgevoerd door een erkend bedrijf? ja nee

Zo ja, door wie? Mattheus.

- b. Zijn er de afgelopen tijd zaken opgevallen ten aanzien van de installatie(s) (*bijvoorbeeld de cv-installatie moet meer dan 1 keer per jaar bijgevuld worden of de installatie functioneert niet goed*)? niet bekend ja nee
- c. Zijn er radiatoren die niet warm worden? niet bekend ja nee
- d. Zijn er radiatoren of (water)leidingen die lekken? niet bekend ja nee
- e. Zijn er radiatoren of (water)leidingen die ooit zijn bevroren? niet bekend ja nee
- f. Heeft u vloerverwarming in de woning? ja nee
- g. Zijn er vertrekken die niet (goed) warm worden? niet bekend ja nee
- h. Heeft de woning zonnepanelen die uw eigendom zijn? ja nee
Heeft de woning zonnepanelen die worden gehuurd of geleased? ja nee
- i. In welk jaar zijn voor het laatst de aanwezige schoorsteenkanalen/rookgasafvoeren geveegd/gereinigd? 2025 & 26/06/2026
- j. Wanneer heeft u de aanwezige schoorsteenkanalen voor het laatst gebruikt? recent
- Is de trek van aanwezige schoorsteenkanalen goed? niet bekend ja nee
- k. Zijn er onderdelen van de elektrische installatie vernieuwd (*onder de elektrische installatie wordt verstaan alle elektra leidingen/ schakelaars stopcontacten, meterkast e.d.*)? niet bekend ja nee
Zo ja, wanneer en welke onderdelen? in 2014, uitbreiding groepen kelder & vernieuwing groepenkast, aanleg elektriciteit tuin & schuur.
Zijn er gebreken aan de elektrische installatie? niet bekend ja nee
- l. Is er een laadpaal aanwezig voor een elektrische auto? ja nee
- m. Is er mechanische ventilatie of een soortgelijk systeem aanwezig? douche ja nee
Zo ja, functioneert dit systeem naar behoren? ja nee
Wanneer is dit systeem voor het laatst onderhouden? wordt ieder jaar schoongemaakt.
Hoe oud is dit systeem ongeveer? 1998.
- n. Is er een domoticasysteem of een soortgelijk systeem aanwezig (*Een domoticasysteem bedient de verwarming, verlichting, verwarming, audio, ventilatie e.d. automatisch*)? ja nee
- o. Zijn er rookmelders op iedere verdieping aanwezig? niet bekend ja nee
Zo ja, hoe oud zijn de rookmelders ongeveer? 2023

8. Sanitair, riolering en keuken

- a. Zijn er beschadigingen aan wastafels, douche, bad, toiletten, gootstenen en kranen? ja nee
- b. Hoe oud is de badkamer ongeveer? 1998.

Vragenlijst over de woning

- c. Lopen de afvoeren van wastafels, douche, bad, toiletten, gootstenen en kranen goed door? ja nee
- d. Is de woning aangesloten op het gemeentelijke riool? ja nee
- e. Zijn er gebreken (geweest) aan de riolering, zoals breuken, stankoverlast, lekkages, etc.? ja nee
- f. Is er een andere voorziening, zoals een septictank, beerput of dergelijk aanwezig?
 niet bekend ja nee
- g. Van welk jaar dateert de keukenopstelling ongeveer? 1998.
Van welk jaar dateert de inbouwapparatuur ongeveer? 1998, 2017, 2019, 2021.
Functioneert alle inbouwapparatuur? niet bekend ja nee
- h. Heeft u een kokend water kraan (bijvoorbeeld een Quooker kraan of een soortgelijke kraan)?
 ja nee

9. Diversen

- a. Wat is het bouwjaar van de woning? 1880 -1890.
- b. Zijn er asbesthoudende materialen in/op de woning/ bijgebouw(en) aanwezig (bijvoorbeeld asbest zeil, een asbestplaat die onder en/of achter de CV ketel is geplaatst, asbesthoudend isolatiemateriaal om de verwarmingsbuis, asbesthoudend koord bij oude cv-ketels/gaskachels, asbestgolfplaten e.d.)?
 niet bekend ja nee
Zo ja, welke en waar? tussen dakbeschot en isolatie 3e etage.
- c. Blijft er in de woning zeil achter, al dan niet vastgelijmd, dat is aangeschaft tussen 1955 en 1982?
 niet bekend ja nee
- d. Is er sprake van loden leidingen in de woning? niet bekend ja nee
- e. Is er een Japanse duizendknoop aanwezig in de tuin? (Een Japanse duizendknoop is een exotische plant, welke moeilijk te verwijderen is. De sterke wortelstokken en stengels van de Japanse duizendknoop zijn in staat om schade te veroorzaken aan gebouwen, leidingen en wegen) niet bekend ja nee
- f. Is er in puin/asbest afval in de grond/tuin aanwezig? niet bekend ja nee
- g. Heeft u elders lekkages gehad (dus los van het dak/ sanitair/ riolering)? niet bekend ja nee
- h. Is de grond verontreinigd? niet bekend ja nee
- i. Is er een olietank aanwezig of aanwezig geweest? niet bekend ja nee
- j. Is er sprake van overlast door ongedierte in of (rond)om de woning (denk aan muizen, ratten, kakkerlakken, etc.)?
 niet bekend ja nee
- k. Is de woning aangetast door houtworm, boktor, ander ongedierte of zwam?
 niet bekend ja nee
- l. Is er sprake van chlorideschade (betonrot) (betonrot komt vooral voor in kruipruimtes van woningen gebouwd tussen 1965 en 1981 die voorzien zijn van betonnen vloerelementen van het merk Kwaaitaal of Manta. Ook andere beton- elementen - bijvoorbeeld balkons - kunnen aangetast zijn)?

Vragenlijst over de woning

niet bekend ja nee

- m. Hebben er verbouwingen en/of aanbouwingen plaatsgevonden in en/of om de woning? ja nee
 Zo ja, welke ver-/aangebouwingen, in welk jaartal en door welk bedrijf zijn deze uitgevoerd?

na koop in 2001:

- 2001: nieuwe plafonds & isolatie woonkamer voor- & achter, kantoor 1e etage, uitbreiding/aanleg cv kelder, begane grond, hal, 1e & 2 etage, deur in hal/tochtportaal, extra muur kelder, plaatsing ventilatieroosters buitenmuur zijkant woning, vernieuwing balk achterzijde kelder & kruipruimte, behandeling van overige balken;
- 2004: wandisolatie woonkamer achter, 1e etage, 2 etage slaapkamer voor;
- 2012: nieuwe stenen muur afscheiding achterzijde tuin en achterom, verbinding plafond woonkamer voor- & achter met inbouwspots, aanpassing schouwen woonkamer voor- & achter & voorzien van dubbelwandige RVS-pijp, vervanging gaskachel woonkamer voor door houtkachel, stukadoors wanden woonkamer voor- & achter;
- 2013: 3e etage/zolderetage dak en tussenmuur geïsoleerd & nieuwe dakramen, trapopgang naar 3 etage verlegd met afsluitbare deur en kozijn;
- 2014: dubbel glas 1e etage (m.u.v. zijraam overloop), 2e etage slaapkamer voor (dakkapel);
- 2016: zijraam met dubbel glas 2 etage;
- 2017: uitbreiding terras met plaatsing van grindmatten onder gehele terras;
- 2024: dak dakkapel en dakgoten voor compleet vernieuwd;
- 2024: cv-ketel vernieuwd.

- n. Zijn er verbouwingen of uitbreidingen uitgevoerd zonder daartoe benodigde omgevingsvergunning (voorheen bouwvergunning)? niet bekend ja nee

- o. Is er sprake van glasvezel internet? niet bekend ja nee

- p. Bent u in het bezit van een definitief energieprestatiecertificaat/energielabel? ja nee

10. Vaste lasten

- a. Hoeveel betaalde u voor de laatste aanslag onroerendezaakbelasting? € 624,-
 Belastingjaar: 2026
- b. Wat is de WOZ-waarde? € 564.000,-
 Peiljaar: 2025
- c. Hoeveel betaalde u voor de laatste aanslag waterschapslasten? € 328,66
 Belastingjaar: 2026
- d. Hoeveel betaalde u voor de laatste aanslag gemeentelijke belastingen (zoals rioolheffing en afvalstoffenheffing e.d.)? € 515,53
 Belastingjaar: 2026
- e. Welke voorschotbedragen betaalt u maandelijks aan de nutsbedrijven?
 Gas en elektra: € 292,-
 Water: € 21,-

Wat is uw jaarverbruik voor gas/ elektriciteit en water?

Gas	m3	: 1828
Elektriciteit hoog	kWh	: 3085
Elektriciteit totaal	kWh	: 3085
Water	m3	: 94

Met hoeveel bewoners bewoonde u de woning? aantal: 2 bewoners

Vragenlijst over de woning

- f. Zijn er lease- en/of huurkoopcontracten (*bijvoorbeeld keuken, kozijnen, cv-ketel, etc.*)? ja nee
- g. Is er sprake van erfpacht of opstalrecht: ja nee
- h. Heeft u alle gemeentelijke belastingen die u verschuldigd bent al betaald?
over 2026 nog lopend via automatische incasso ja nee
Zijn er variabele bedragen voor gemeenschappelijke poorten, inritten of terreinen? ja nee
- i. Heeft u, om in de straat te parkeren, een parkeervergunning nodig? ja nee
Hoeveel parkeervergunningen kunnen er maximaal worden aangevraagd? niet bekend, mogelijk 3
Wat zijn de kosten voor deze parkeervergunning(en) per jaar? € 1e 73,50 2e 147,-

11. Garanties

Zijn er lopende onderhoudscontracten en/of garantieregelingen overdraagbaar aan de koper? (*zoals dakbedekking, cv-installatie, dubbele beglazing, etc.*) ja nee

12. Nadere informatie (overige zaken die de koper naar uw mening moet weten):

Niet van toepassing

INFORMATIEF KARAKTER VRAGENLIJST

De vragenlijst geeft vorm, inhoud en structuur aan de mededelingsplicht van verkoper. De mededelingsplicht strekt niet verder dan dat verkoper ten tijde van het sluiten van de overeenkomst aan de koper meedeelt wat hem bekend is omtrent de woning. De vragenlijst beoogt geen garanties te geven, maar heeft een informatief karakter.

ONDERTEKENING

Verkoper(s) verklaart/verklaren alle hem/haar bekende feiten te hebben vermeld in dit formulier. Verkoper is zich ervan bewust dat hij/zij bij een niet juiste en/of volledige vermelding van feiten het risico loopt om aansprakelijk gesteld te worden door de koper. Verkoper verklaart de woning tot de eigendomsoverdracht op een manier te zullen bewonen en onderhouden welke in het maatschappelijk verkeer als gebruikelijk wordt beschouwd.

Gegevens NVM-makelaar

Kantoor naam: Mobach makelaardij

Adres: Mouterij 5, 6706AX Wageningen

Telefoonnummer: 0317-418888

E-mailadres: info@mobach.nu

Lijst van zaken

Persoonlijke gegevens

Adres te verkopen woning: **Niemeijerstraat 30, Wageningen**

Voor de onderstaande zaken -ongeacht of ze roerend dan wel onroerend zijn- geldt dat ze soms wel en soms niet in de woning achterblijven. De lijst is bedoeld om duidelijkheid te scheppen en om discussies achteraf te voorkomen.

	Blijft achter	Gaat mee	Kan worden overgenomen	n.v.t.
Woning				
<i>Interieur</i>				
Verlichting, te weten:				
- inbouwspots/dimmers	<input checked="" type="checkbox"/>	<input type="checkbox"/>	<input type="checkbox"/>	<input type="checkbox"/>
- opbouwspots/armaturen/lampen/dimmers	<input type="checkbox"/>	<input checked="" type="checkbox"/>	<input type="checkbox"/>	<input type="checkbox"/>
- losse (hang)lampen	<input type="checkbox"/>	<input checked="" type="checkbox"/>	<input type="checkbox"/>	<input type="checkbox"/>
(Losse)kasten, legplanken, te weten:				
- kasten slaapkamer 1e etage achter	<input checked="" type="checkbox"/>	<input type="checkbox"/>	<input type="checkbox"/>	<input type="checkbox"/>
- kastje badkamer	<input type="checkbox"/>	<input checked="" type="checkbox"/>	<input type="checkbox"/>	<input type="checkbox"/>
- schoenenkasten overloop	<input checked="" type="checkbox"/>			
Raamdecoratie/zonwering binnen, te weten:				
- gordijnrails	<input checked="" type="checkbox"/>	<input type="checkbox"/>	<input type="checkbox"/>	<input type="checkbox"/>
- gordijnen	<input type="checkbox"/>	<input checked="" type="checkbox"/>	<input type="checkbox"/>	<input type="checkbox"/>
- overgordijnen	<input type="checkbox"/>	<input type="checkbox"/>	<input type="checkbox"/>	<input checked="" type="checkbox"/>
- vitrages	<input type="checkbox"/>	<input type="checkbox"/>	<input type="checkbox"/>	<input checked="" type="checkbox"/>
- rolgordijnen	<input checked="" type="checkbox"/>	<input type="checkbox"/>	<input type="checkbox"/>	<input type="checkbox"/>
- lamellen	<input type="checkbox"/>	<input type="checkbox"/>	<input type="checkbox"/>	<input checked="" type="checkbox"/>
- jaloezieën	<input checked="" type="checkbox"/>	<input type="checkbox"/>	<input type="checkbox"/>	<input type="checkbox"/>
- (losse) horren/rolhorren	<input checked="" type="checkbox"/>	<input type="checkbox"/>	<input type="checkbox"/>	<input type="checkbox"/>

Lijst van zaken

	Blijft achter	Gaat mee	Kan worden overgenomen	n.v.t.
Vloerdecoratie, te weten:				
- vloerbedekking / gladde vloerbed. 1e etage	x	<input type="checkbox"/>	<input type="checkbox"/>	<input type="checkbox"/>
- parketvloer	<input type="checkbox"/>	<input type="checkbox"/>	<input type="checkbox"/>	x
- houten vloer(delen)	x	<input type="checkbox"/>	<input type="checkbox"/>	<input type="checkbox"/>
- laminaat	x	<input type="checkbox"/>	<input type="checkbox"/>	<input type="checkbox"/>
- plavuizen	x	<input type="checkbox"/>	<input type="checkbox"/>	<input type="checkbox"/>
- traplopers	x	<input type="checkbox"/>	<input type="checkbox"/>	<input type="checkbox"/>
(Voorzet) openhaard met toebehoren	<input type="checkbox"/>	<input type="checkbox"/>	<input type="checkbox"/>	x
Allesbrander	<input type="checkbox"/>	<input type="checkbox"/>	<input type="checkbox"/>	x
Houtkachel	<input type="checkbox"/>	x	<input type="checkbox"/>	<input type="checkbox"/>
(Gas)kachels	<input type="checkbox"/>	x	<input type="checkbox"/>	<input type="checkbox"/>
Designradiator(en)	x	<input type="checkbox"/>	<input type="checkbox"/>	<input type="checkbox"/>
Radiatorafwerking	x	<input type="checkbox"/>	<input type="checkbox"/>	<input type="checkbox"/>
Overig, te weten:				
- spiegelwanden	<input type="checkbox"/>	<input type="checkbox"/>	<input type="checkbox"/>	x
- schilderij ophangstelsel	x	<input type="checkbox"/>	<input type="checkbox"/>	<input type="checkbox"/>
	<input type="checkbox"/>	<input type="checkbox"/>	<input type="checkbox"/>	<input type="checkbox"/>
Keuken				
Keukenblok (met bovenkasten)	x	<input type="checkbox"/>	<input type="checkbox"/>	<input type="checkbox"/>
Keuken (inbouw)apparatuur, te weten:				
- kookplaat	<input type="checkbox"/>	<input type="checkbox"/>	<input type="checkbox"/>	x
- (gas)fornuis	x	<input type="checkbox"/>	<input type="checkbox"/>	<input type="checkbox"/>
- afzuigkap	x	<input type="checkbox"/>	<input type="checkbox"/>	<input type="checkbox"/>

Lijst van zaken

	Blijft achter	Gaat mee	Kan worden overgenomen	n.v.t.
-				
- magnetron	<input type="checkbox"/>	<input type="checkbox"/>	<input type="checkbox"/>	x
- oven	<input type="checkbox"/>	<input type="checkbox"/>	<input type="checkbox"/>	x
- combi-oven/combimagnetron	x	<input type="checkbox"/>	<input type="checkbox"/>	<input type="checkbox"/>
- koelkast	x	<input type="checkbox"/>	<input type="checkbox"/>	<input type="checkbox"/>
- vriezer	<input type="checkbox"/>	<input type="checkbox"/>	<input type="checkbox"/>	x
- koel-vriescombinatie	<input type="checkbox"/>	x	<input type="checkbox"/>	<input type="checkbox"/>
- vaatwasser	x	<input type="checkbox"/>	<input type="checkbox"/>	<input type="checkbox"/>
- Quooker	<input type="checkbox"/>	<input type="checkbox"/>	<input type="checkbox"/>	x
- koffiezetapparaat	<input type="checkbox"/>	x	<input type="checkbox"/>	<input type="checkbox"/>
	<input type="checkbox"/>	<input type="checkbox"/>	<input type="checkbox"/>	<input type="checkbox"/>
Keukenaccessoires, te weten:				
- rvs ophangstelsysteem	x	<input type="checkbox"/>	<input type="checkbox"/>	<input type="checkbox"/>
	<input type="checkbox"/>	<input type="checkbox"/>	<input type="checkbox"/>	<input type="checkbox"/>
Sanitair/sauna				
Toilet met de volgende toebehoren:				
- toilet	x	<input type="checkbox"/>	<input type="checkbox"/>	<input type="checkbox"/>
- toiletrolhouder	<input type="checkbox"/>	x	<input type="checkbox"/>	<input type="checkbox"/>
- toiletborstel(houder)	<input type="checkbox"/>	x	<input type="checkbox"/>	<input type="checkbox"/>
- fontein	x	<input type="checkbox"/>	<input type="checkbox"/>	<input type="checkbox"/>

Lijst van zaken

	Blijft achter	Gaat mee	Kan worden overgenomen	n.v.t.
Badkamer met de volgende toebehoren:				
- ligbad	x	<input type="checkbox"/>	<input type="checkbox"/>	<input type="checkbox"/>
- jacuzzi/whirlpool	<input type="checkbox"/>	<input type="checkbox"/>	<input type="checkbox"/>	x
- douche (cabine/scherf)	x	<input type="checkbox"/>	<input type="checkbox"/>	<input type="checkbox"/>
- stoomdouche (cabine)	<input type="checkbox"/>	<input type="checkbox"/>	<input type="checkbox"/>	x
- wastafel	x	<input type="checkbox"/>	<input type="checkbox"/>	<input type="checkbox"/>
- wastafelmeubel	x	<input type="checkbox"/>	<input type="checkbox"/>	<input type="checkbox"/>
- planchet	<input type="checkbox"/>	<input type="checkbox"/>	<input type="checkbox"/>	x
- toiletkast	<input type="checkbox"/>	x	<input type="checkbox"/>	<input type="checkbox"/>
- toilet	x	<input type="checkbox"/>	<input type="checkbox"/>	<input type="checkbox"/>
- toiletrolhouder	<input type="checkbox"/>	<input type="checkbox"/>	<input type="checkbox"/>	x
- toiletborstel(houder)	<input type="checkbox"/>	x	<input type="checkbox"/>	<input type="checkbox"/>
	<input type="checkbox"/>	<input type="checkbox"/>	<input type="checkbox"/>	<input type="checkbox"/>
Sauna met toebehoren				
	<input type="checkbox"/>	<input type="checkbox"/>	<input type="checkbox"/>	x
	<input type="checkbox"/>	<input type="checkbox"/>	<input type="checkbox"/>	<input type="checkbox"/>
Exterieur/installaties/veiligheid/energiebesparing				
Schotel/antenne	<input type="checkbox"/>	<input type="checkbox"/>	<input type="checkbox"/>	x
Brievenbus	x	<input type="checkbox"/>	<input type="checkbox"/>	<input type="checkbox"/>
(Voordeur)bel	x	<input type="checkbox"/>	<input type="checkbox"/>	<input type="checkbox"/>
Alarminstallatie	<input type="checkbox"/>	<input type="checkbox"/>	<input type="checkbox"/>	x
(Veiligheids)sloten en overige inbraakpreventie	x	<input type="checkbox"/>	<input type="checkbox"/>	<input type="checkbox"/>
Rookmelders	x	<input type="checkbox"/>	<input type="checkbox"/>	<input type="checkbox"/>
Screens/rolluiken	x	<input type="checkbox"/>	<input type="checkbox"/>	<input type="checkbox"/>

Lijst van zaken

	Blijft achter	Gaat mee	Kan worden overgenomen	n.v.t.
CV met toebehoren	x	<input type="checkbox"/>	<input type="checkbox"/>	<input type="checkbox"/>
(Klok)thermostaat	x	<input type="checkbox"/>	<input type="checkbox"/>	<input type="checkbox"/>
Warmwatervoorziening, te weten:				
- via CV-installatie	x	<input type="checkbox"/>	<input type="checkbox"/>	<input type="checkbox"/>
- boiler	<input type="checkbox"/>	<input type="checkbox"/>	<input type="checkbox"/>	x
- close-in boiler	<input type="checkbox"/>	<input type="checkbox"/>	<input type="checkbox"/>	x
- geiser	<input type="checkbox"/>	<input type="checkbox"/>	<input type="checkbox"/>	x
	<input type="checkbox"/>	<input type="checkbox"/>	<input type="checkbox"/>	<input type="checkbox"/>
Mechanische ventilatie	x	<input type="checkbox"/>	<input type="checkbox"/>	<input type="checkbox"/>
Luchtbehandeling	<input type="checkbox"/>	<input type="checkbox"/>	<input type="checkbox"/>	x
Isolatievoorzieningen (voorzetramen/radiatorfolie etc.), te weten:				
	x	<input type="checkbox"/>	<input type="checkbox"/>	<input type="checkbox"/>
	<input type="checkbox"/>	<input type="checkbox"/>	<input type="checkbox"/>	<input type="checkbox"/>
Telefoonaansluiting/internetaansluiting	x	<input type="checkbox"/>	<input type="checkbox"/>	<input type="checkbox"/>
Veiligheidsschakelaar wasautomaat	<input type="checkbox"/>	<input type="checkbox"/>	<input type="checkbox"/>	x
Waterslot wasautomaat	<input type="checkbox"/>	x	<input type="checkbox"/>	<input type="checkbox"/>
Zonnepanelen	<input type="checkbox"/>	<input type="checkbox"/>	<input type="checkbox"/>	x
Oplaadpunt elektrische auto	<input type="checkbox"/>	<input type="checkbox"/>	<input type="checkbox"/>	x
	<input type="checkbox"/>	<input type="checkbox"/>	<input type="checkbox"/>	<input type="checkbox"/>
Tuin				
<i>Inrichting</i>				
Tuinaanleg/bestrating	x	<input type="checkbox"/>	<input type="checkbox"/>	<input type="checkbox"/>

Lijst van zaken

	Blijft achter	Gaat mee	Kan worden overgenomen	n.v.t.
Beplanting	x	<input type="checkbox"/>	<input type="checkbox"/>	<input type="checkbox"/>
Ginkgo boompje	<input type="checkbox"/>	x	<input type="checkbox"/>	<input type="checkbox"/>
Verlichting/installaties				
Buitenverlichting	x	<input type="checkbox"/>	<input type="checkbox"/>	<input type="checkbox"/>
Tijd- of schemerschakelaar/bewegingsmelder	<input type="checkbox"/>	<input type="checkbox"/>	<input type="checkbox"/>	x
	<input type="checkbox"/>	<input type="checkbox"/>	<input type="checkbox"/>	<input type="checkbox"/>
Bebouwing				
Tuinhuis/buitenberging	x	<input type="checkbox"/>	<input type="checkbox"/>	<input type="checkbox"/>
Kasten/werkbank in tuinhuis/berging	x	<input type="checkbox"/>	<input type="checkbox"/>	<input type="checkbox"/>
(Broei)kas	<input type="checkbox"/>	<input type="checkbox"/>	<input type="checkbox"/>	x
Metalen houtvoorraadkasten 2x	<input type="checkbox"/>	x	<input type="checkbox"/>	<input type="checkbox"/>
Poortdeur	x	<input type="checkbox"/>	<input type="checkbox"/>	<input type="checkbox"/>
Overig				
Overige tuin, te weten:	<input type="checkbox"/>	<input type="checkbox"/>	<input type="checkbox"/>	<input type="checkbox"/>
- (sier)hek	x	<input type="checkbox"/>	<input type="checkbox"/>	<input type="checkbox"/>
- vlaggenmast(houder)	x	<input type="checkbox"/>	<input type="checkbox"/>	<input type="checkbox"/>
- dompelpompsysteem kelder	x	<input type="checkbox"/>	<input type="checkbox"/>	<input type="checkbox"/>
- schappen kelder	x	<input type="checkbox"/>	<input type="checkbox"/>	<input type="checkbox"/>

Lijst van zaken

Overig

Zijn er zaken die geen eigendom zijn van verkoper omdat er sprake is van een leasecontract. Zo ja, neemt verkoper de zaak mee of moet het betreffende contract worden overgenomen?

Ja Nee Gaat mee Moet worden overgenomen

CV/geiser/boiler	<input type="checkbox"/>	<input checked="" type="checkbox"/>	<input type="checkbox"/>	<input type="checkbox"/>
Keuken/tuin/kozijnen	<input type="checkbox"/>	<input checked="" type="checkbox"/>	<input type="checkbox"/>	<input type="checkbox"/>
Intelligente thermostaten e.d.	<input type="checkbox"/>	<input checked="" type="checkbox"/>	<input type="checkbox"/>	<input type="checkbox"/>
Stadsverwarming	<input type="checkbox"/>	<input checked="" type="checkbox"/>	<input type="checkbox"/>	<input type="checkbox"/>
Zonnepanelen	<input type="checkbox"/>	<input checked="" type="checkbox"/>	<input type="checkbox"/>	<input type="checkbox"/>
	<input type="checkbox"/>	<input type="checkbox"/>	<input type="checkbox"/>	<input type="checkbox"/>
	<input type="checkbox"/>	<input type="checkbox"/>	<input type="checkbox"/>	<input type="checkbox"/>

Bijlage(n) over te nemen contracten:

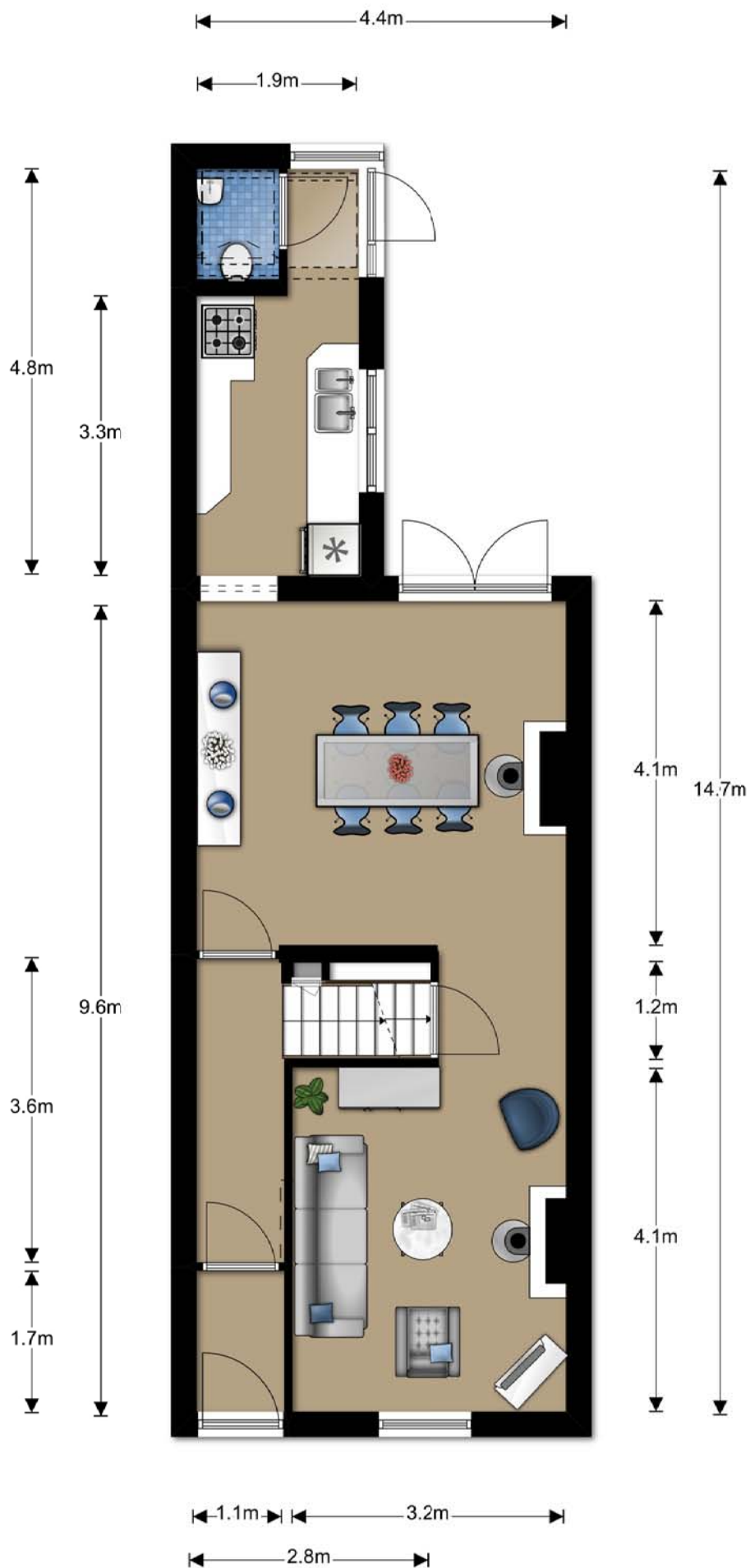

Begane grond, Niemeijerstraat 30 te Wageningen
 De plattegronden zijn ter indicatie en geproduceerd voor promotionele doeleinden.
 Aan de plattegronden kunnen geen rechten worden ontleend. © topr.nl

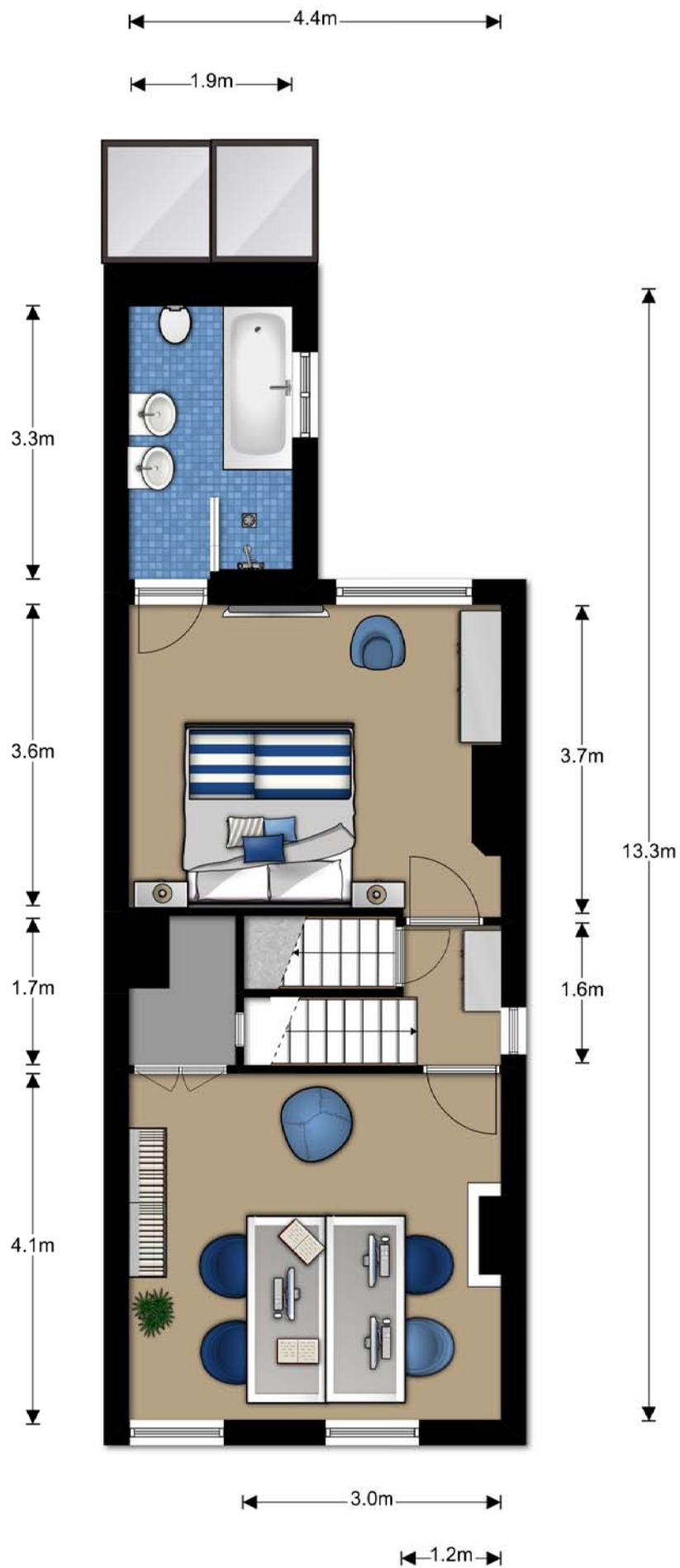

1e Verdieping, Niemeijerstraat 30 te Wageningen

De plattelingen zijn ter indicatie en geproduceerd voor promotionele doeleinden.

Aan de plattelingen kunnen geen rechten worden ontleend. © topr.nl

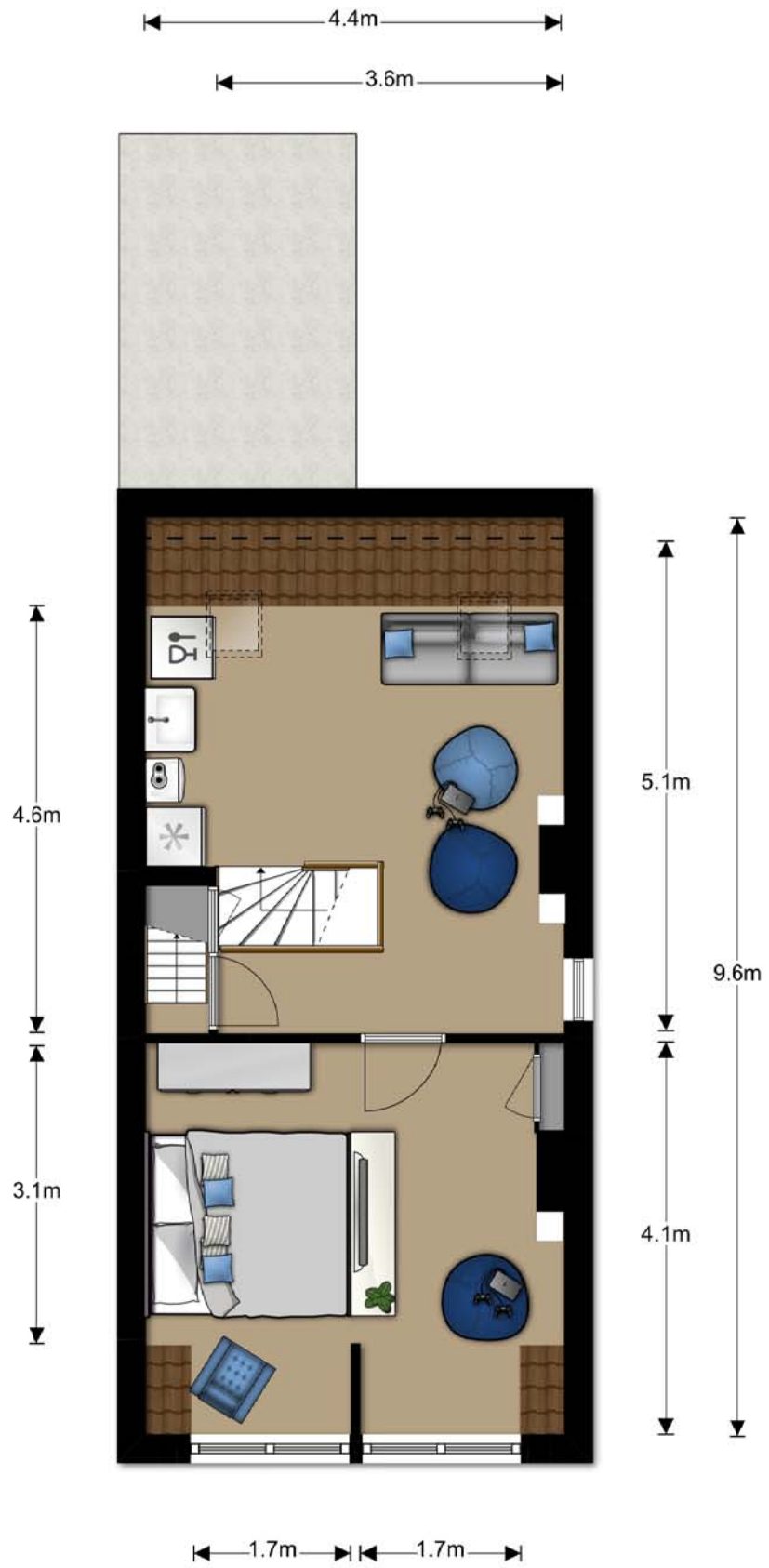

2e Verdieping, Niemeijerstraat 30 te Wageningen

De plattegronden zijn ter indicatie en geproduceerd voor promotionele doeleinden.

Aan de plattegronden kunnen geen rechten worden ontleend. © topr.nl

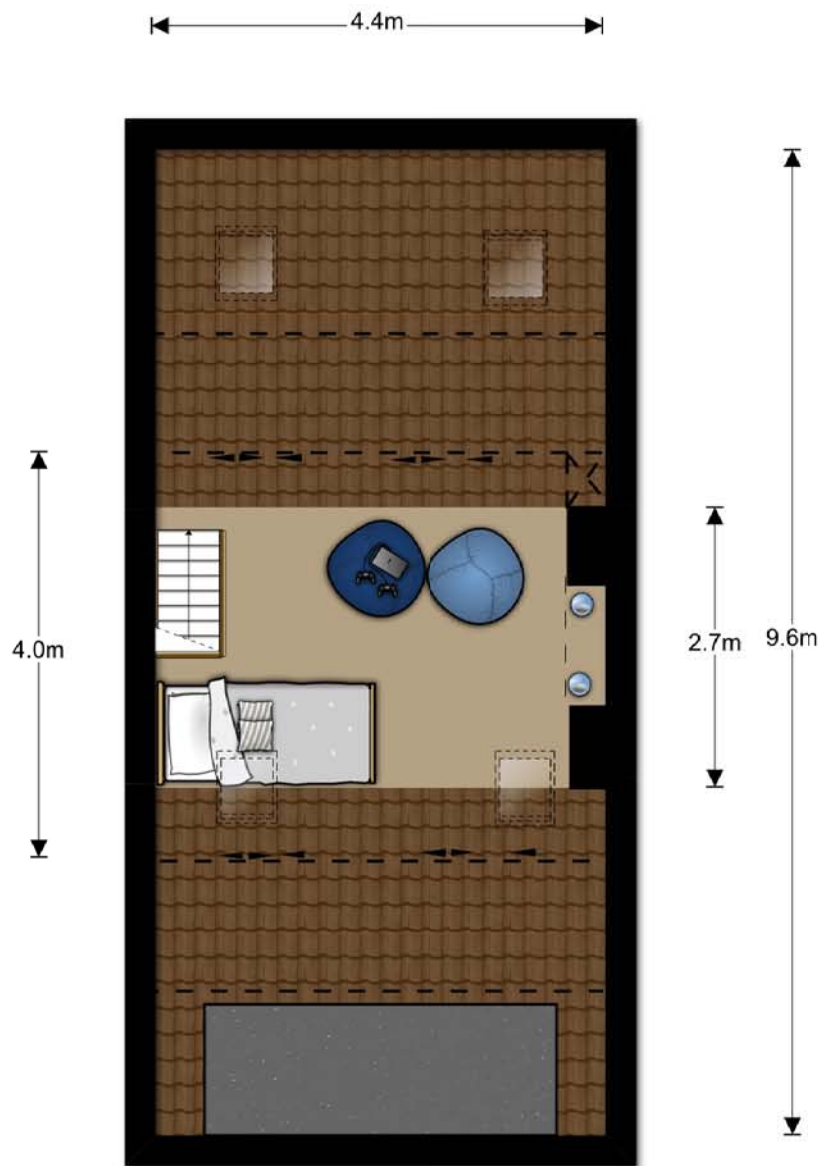

3e Verdieping, Niemeijerstraat 30 te Wageningen

De plattegronden zijn ter indicatie en geproduceerd voor promotionele doeleinden.

Aan de plattegronden kunnen geen rechten worden ontleend. © topr.nl

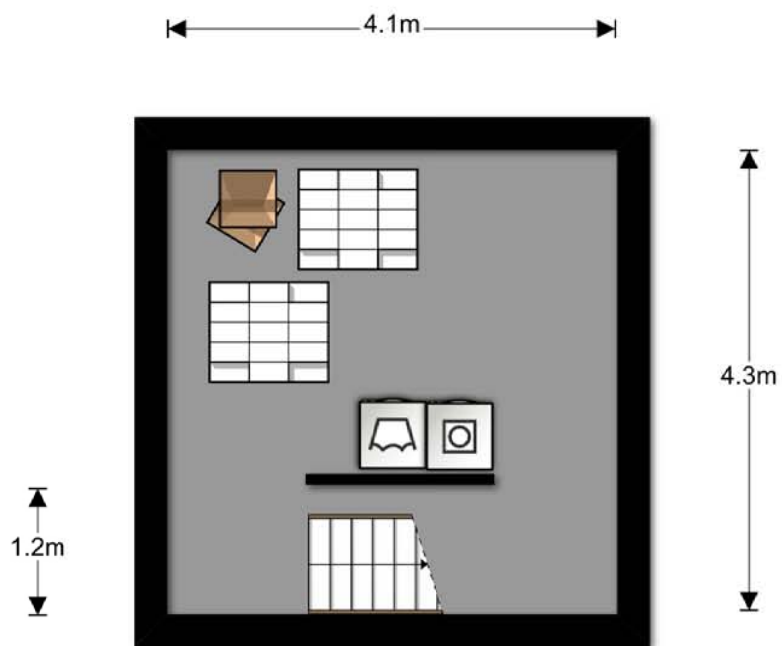

Kelder, Niemeijerstraat 30 te Wageningen

De plattegronden zijn ter indicatie en geproduceerd voor promotionele doeleinden.

Aan de plattegronden kunnen geen rechten worden ontleend. © topr.nl

1.5m

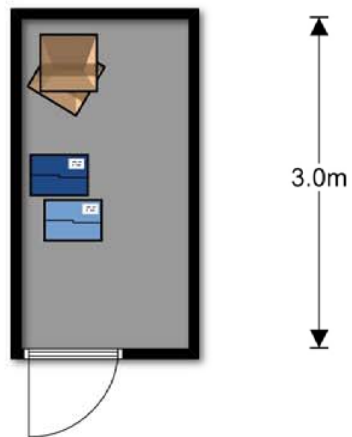

Begane grond, Niemeijerstraat 30 te Wageningen

De plattegronden zijn ter indicatie en geproduceerd voor promotionele doeleinden.

Aan de plattegronden kunnen geen rechten worden ontleend. © topr.nl

Deze woning heeft energielabel

D



Isolatie

1 Gevels	+	-	+	+
2 Gevelpanelen	+	-	+	+
3 Daken	+	-	+	+
4 Vloeren	-	+	-	+
5 Ramen	+	-	+	+
6 Buitendeuren	-	+	-	+

Installaties

7 Verwarming	HR-107 ketel	Verbeteradvies
8 Warm water	Combiketel	Verbeteradvies
9 Zonneboiler	Geen zonneboiler	Verbeteradvies
10 Ventilatie	Natuurlijke ventilatie via ramen en/of roosters	Verbeteradvies
11 Koeling	Geen koeling	
12 Zonnepanelen	Niet aanwezig	Verbeteradvies

Deze woning wordt verwarmd via een aardgas aansluiting

Warmtebehoefte in de wintermaanden



Laag

Gemiddeld

Hoog

Risico op hoge binnentemperaturen in de zomermaanden



Laag

Hoog

Aandeel hernieuwbare energie



0,0 %

Toelichtingen en aanbevelingen vindt u op pagina 2 en verder

Over deze woning

Adres

Niemeijerstraat 30
6701CT Wageningen

BAG-ID: 0289010000009512

Detailaanduiding

Bouwjaar 1850
Compactheid 2,00
Vloeroppervlakte 139m²

Woningtype

Hoekwoning



Opnamedetails

Naam

T Kruidenier

Vakbekwaamheidsnummer

9544.8736.2749

Certificaathouder

De Twee Snoeken Bouwplantoets

Inschrijfnnummer

K109465

KvK-nummer

17192375

Certificerende instelling

Kiwa N.V.

Soort opname

Basisopname



Toelichting bij dit energielabel

Voor uw woning is het energielabel bepaald. Dit label geeft aan hoe energiezuinig uw woning is. De energiezuinigheid wordt bepaald door de mate van isolatie en de energiezuinigheid van de installaties die nodig zijn voor verwarming, koeling, warm water en ventilatie. Ook de eventuele opbrengst van zonnepanelen wordt meegenomen in de berekening van het energielabel.

Hoe minder fossiele energie uw woning gebruikt, hoe beter uw energielabel. Hierbij is G het slechtste energielabel en A⁺⁺⁺ het beste. Fossiele energie komt van kolen, olie en aardgas. **Uw woning gebruikt 280,66 kWh/m² fossiele energie per jaar. Dit komt overeen met 51,43 kg CO₂ /m² per jaar.** De hoeveelheid fossiele energie die uw woning gebruikt, hangt af van de isolatie, de aanwezige installaties en de compactheid van uw woning. Hoe compacter een woning is, des te lager is de waarde voor de compactheid. Een compacte woning heeft relatief weinig buitenmuren en verliest daardoor minder energie. Het gebruik van hernieuwbare energie – denk aan zonnepanelen, zonneboilers en warmtepompen – vermindert ook de fossiele energie die u nodig hebt. Isolatie en hernieuwbare energie zijn nodig voor de transformatie naar een duurzame gebouwde omgeving tot 2050. Heeft u nog een aardgasaansluiting voor verwarming van uw woning, dan moet u zich voorbereiden op deze overgang. Op dit energielabel vindt u adviezen hoe u dit kunt doen.

280,66 kWh/m² per jaar

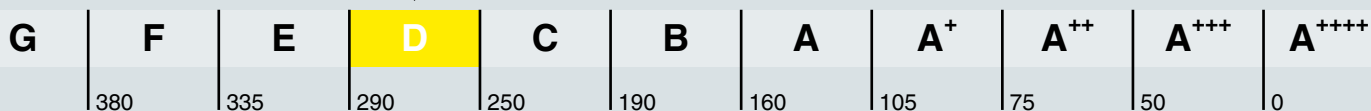

Hoe is het energielabel berekend? Hierbij is uitgegaan van een gemiddeld aantal bewoners, gemiddeld bewonersgedrag en het gemiddelde Nederlandse klimaat. Het energiegebruik voor huishoudelijke apparatuur – zoals tv, wasmachine en koelkast – telt niet mee. Dit is omdat het energielabel alleen gaat over hoe energiezuinig de woning zelf is. Het energiegebruik op het energielabel is daarom niet hetzelfde als het elektriciteitsverbruik op uw energierekening.

Warmtebehoefte in de wintermaanden



De warmtebehoefte is de hoeveelheid warmte die gemiddeld per jaar nodig is om uw woning voldoende warm te krijgen. Een woning die goed geïsoleerd en kierdicht is en een energiezuinig ventilatiesysteem heeft, heeft een lage warmtebehoefte. **De warmtebehoefte van uw woning is 203,18 kWh per vierkante meter vloeroppervlakte.** Bij een warmtebehoefte van maximaal 165 kWh per vierkante meter vloeroppervlakte voldoet de woning aan de Standaard voor woningisolatie. Uw woning is dan in veel gevallen klaar voor de overstap naar een duurzame warmtevoorziening die warmte levert op ongeveer 70 graden in de woning, zoals sommige warmtenetten.

Voldoet aan de Standaard voor woningisolatie?

ja

nee

Risico op hoge binnentemperaturen in de zomermaanden



Het risico op hoge binnentemperaturen in uw woning in de zomermaanden is hoog. Maatregelen zoals buitenzonwering, zonwerende beglazing en dakisolatie beperken het risico op hoge binnentemperaturen.

Aandeel hernieuwbare energie



Het aandeel hernieuwbare energie dat u benut voor uw woning, is 0,0%. Hernieuwbare energie is afkomstig uit zon, biomassa, buitenlucht en bodem. Zonnepanelen, zonneboilers, warmtepompen en biomassaketels vergroten het aandeel hernieuwbare energie.

Indicatie energierekening

Prijspeil januari 2025

Onderstaande tabel geeft een indicatie van de energierekening per maand, gebaseerd op vergelijkbare woningen in Nederland. Uw energierekening wordt behalve door de energiezuinigheid van de woning ook door uw gedrag beïnvloed. Als u de verwarming veel aan hebt staan, veel warm water gebruikt en veel elektrische apparatuur in gebruik heeft, dan is uw energierekening hoger. Er is in de tabel daarom onderscheid gemaakt in laag, gemiddeld en hoog.

	G	F	E	D	C	B	A	A ⁺	A ⁺⁺	A ⁺⁺⁺	A ⁺⁺⁺⁺
Laag	€215	€215	€205	€200	€190	€175	€145	€145	€140	€135	€130
Gemiddeld	€300	€290	€280	€270	€250	€235	€205	€200	€195	€185	€175
Hoog	€400	€385	€365	€350	€330	€305	€270	€265	€255	€245	€235

Kenmerken en maatregelen

Op de voorkant van dit energielabel staat een samenvatting van de belangrijkste energetische kenmerken van uw woning. Op deze en de volgende pagina's vindt u een gedetailleerder overzicht van de isolatie en installaties in uw woning. Ook leest u welke energiebesparende maatregelen u nog kunt treffen. Bij de toelichting over isolatie, staat telkens een streefwaarde. Deze streefwaarde geeft aan naar welk isolatieniveau u kunt streven als u wilt gaan na-isoleren. Als u alle bouwdelen isoleert tot de streefwaarde, dan hoeft u in de toekomst niet nog een keer te isoleren en wordt de Standaard voor woningisolatie ruimschoots gerealiseerd. Door het voldoen aan de Standaard zorgt u ervoor dat uw woning op de toekomst is voorbereid.

Op basis van de energetische kenmerken van uw woning is een aantal mogelijke maatregelen bepaald. Hiermee kunt u de energieprestatie van uw woning verbeteren. Let op: het gaat om mogelijk kosteneffectieve maatregelen. Of deze maatregelen daadwerkelijk verantwoord toegepast kunnen worden - uit oogpunt van bijvoorbeeld binnenklimaat, comfort, gezondheid, technische haalbaarheid en kosteneffectiviteit - is afhankelijk van de specifieke eigenschappen van uw woning. Een energiedeskundige kan u hier over adviseren.

Vaak is ook veel energiewinst te halen door het correct inregelen, gebruiken en onderhouden van uw woning en de installaties. Het zorgt, behalve voor een lager energiegebruik, ook voor een gezonder en comfortabeler binnenklimaat.

Isolatie

1 Gevels

Hieronder ziet u de oppervlakken en R_c -waarden (isolatiewaarden) van de gevels van uw woning. Hoe hoger de R_c -waarde, hoe beter de isolatie. Niet of slecht geïsoleerde delen zijn rood gemarkeerd.

Noordoost		Zuidoost		Zuidwest	
Opp.	0 6 R_c	Opp.	0 6 R_c	Opp.	0 6 R_c
11,5 m ²	0,19	66,2 m ²	1,25	16,8 m ²	1,25
6,9 m ²	1,25	38,1 m ²	0,19	4,6 m ²	0,19
Noordwest					
Opp.	0 6 R_c				
1,0 m ²	0,19				

Meer informatie over energiebesparende maatregelen vindt u op www.verbeterjehuis.nl

Verbeteradvies: gevelisolatie

In uw woning is (een deel van) de gevel nog niet geïsoleerd. Met gevelisolatie kunt u de energieprestatie van uw woning verbeteren.

Toelichting

Buitenmuren worden aangeduid als gevels. De isolatiewaarde van gevels wordt uitgedrukt in een R_c -waarde. Hoe hoger de R_c -waarde, hoe beter de isolatiewaarde. Een hogere isolatiewaarde houdt de warmte beter in de woning in de koude maanden. Hoe groter de oppervlakte van een gevel, hoe meer effect een goede of slechte isolatiewaarde zal hebben op de energetische kwaliteit van uw woning.

Dankzij goede gevelisolatie verliest uw woning minder warmte. U bespaart op uw energiekosten en vermindert de uitstoot van het broeikasgas CO₂. Ook zorgt goede gevelisolatie voor een verhoging van het comfort in de woning. De woning is gelijkmatiger warm doordat de muren minder kou afgeven.

1 Gevels (vervolg)

In nieuwere woningen is een goede isolatie standaard aanwezig. Bij oudere woningen is er vaak sprake van een niet-geïsoleerde spouwmuur. In dat geval is spouwmuurisolatie een, in verhouding, goedkope manier om de gevel te isoleren. Met het na-isoleren van de spouw wordt een matige isolatiewaarde gehaald ($R_c = 1,0$ tot $1,7 \text{ m}^2\text{K/W}$). Er zijn ook andere mogelijkheden. Denk aan isolatie aan de binnenkant of de buitenkant van de gevel. Deze geven een betere isolatiewaarde, maar zijn ook duurder.

Hoogstwaarschijnlijk worden gevels maar één keer na-geïsoleerd. Het is dan verstandig om de gevels direct goed te isoleren. Soleer daarom meteen richting de streefwaarde ($R_c 6,0 \text{ m}^2\text{K/W}$).

2 Gevelpanelen

Hieronder ziet u de oppervlakken en U-waarden (isolatiewaarden) van de gevelpanelen van **uw woning**. Hoe lager de U-waarde, hoe beter de isolatie. Niet of slecht geïsoleerde delen zijn rood gemarkeerd.

Noordoost

Meer informatie over energiebesparende maatregelen vindt u op www.verbeterjehuis.nl

Verbeteradvies: geïsoleerde gevelpanelen

In uw woning zijn (een deel van) de gevelpanelen nog niet geïsoleerd. Met geïsoleerde gevelpanelen kunt u de energieprestatie van uw woning verbeteren.

Toelichting

Gevelpanelen zijn dichte, ondoorzichtige vlakken die in een kozijn zitten. Gevelpanelen komen bijvoorbeeld voor onder ramen. Gevelpanelen worden ook wel vulpanelen genoemd. Bij het bepalen van de isolatiewaarde van gevelpanelen wordt gekeken naar de combinatie van het paneel en het kozijn waarin het paneel zit. De isolatiewaarde van de gevelpanelen wordt uitgedrukt in een U-waarde. Hoe lager de U-waarde, hoe beter de isolatie is. Geïsoleerde gevelpanelen houden de warmte beter in de woning in de winter. Hoe groter het gevelpaneel, hoe meer effect een goede of slechte isolatiewaarde heeft op de energetische kwaliteit van uw woning.

Met goed geïsoleerde gevelpanelen verliest uw woning minder warmte. U bespaart op uw energiekosten en vermindert de uitstoot van het broeikasgas CO₂. Zeker als er een radiator voor het gevelpaneel staat. Ook levert een goed geïsoleerd gevelpaneel een verhoging op van het comfort in de woning.

Als u de gevelpanelen vervangt, is het verstandig om te kiezen voor goed geïsoleerde panelen. **Soleer daarom meteen richting de streefwaarde (U-waarde van $1,4 \text{ W/m}^2\text{K}$).**

3 Daken

Hieronder ziet u de oppervlakken en R_c -waarden (isolatiewaarden) van de daken van **uw woning**. Hoe hoger de R_c -waarde, hoe beter de isolatie. Niet of slecht geïsoleerde delen zijn rood gemarkeerd.

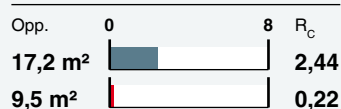
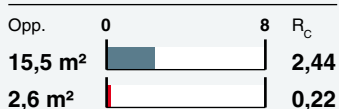
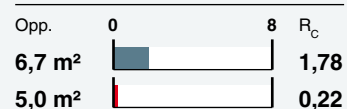
Noordoost**Zuidwest****Horizontaal**

Meer informatie over energiebesparende maatregelen vindt u op www.verbeterjehuis.nl

Verbeteradvies: dakisolatie

In uw woning is (een deel van) het dak nog niet geïsoleerd. Door toepassing van dakisolatie, kunt u de energieprestatie van uw woning verbeteren.

3 Daken (vervolg)

Toelichting

Daken kunnen bestaan uit horizontale of hellende delen. De bovenkant van een dakkapel wordt beschouwd als een dak. De isolatiewaarde van daken wordt uitgedrukt in een R_c -waarde. Hoe hoger de R_c -waarde, hoe beter de isolatiewaarde. Een hogere isolatiewaarde houdt de warmte beter in de woning in de winter. Met dakisolatie blijft vooral de bovenverdieping ook in de zomer koeler. Hoe groter het dak, hoe meer effect een goede of slechte isolatiewaarde heeft op de energetische kwaliteit van uw woning.

Dankzij goede dakisolatie verliest uw woning minder warmte. U bespaart op uw energiekosten en vermindert de uitstoot van het broeikasgas CO_2 . Afhankelijk van het type dak, schuin dak met pannen of een plat dak, is isoleren aan de binnenkant of buitenkant mogelijk. Het juiste gebruik van dampremmende folie is daarbij een middel om vocht en houtrot in het dak te voorkomen.

Als uw dakbedekking aan vernieuwing toe is of u wilt het dak na-isoleren, isoleer dan meteen richting de streefwaarde (R_c 8,0 m^2K/W).

4 Vloeren

Hieronder ziet u de oppervlakken en R_c -waarden (isolatiewaarden) van de vloeren van uw woning. Hoe hoger de R_c -waarde, hoe beter de isolatie. Niet of slecht geïsoleerde delen zijn rood gemarkeerd.

Vloeren

Opp.	0	3,5	R_c
22,6 m ²			1,04
17,5 m ²			0,15
9,2 m ²			0,15

Meer informatie over energiebesparende maatregelen vindt u op www.verbeterjehuis.nl

Verbeteradvies: vloerisolatie

In uw woning is (een deel van) de vloer nog niet geïsoleerd. Met vloerisolatie kunt u de energieprestatie van uw woning verbeteren.

Toelichting

Hiermee worden vloeren bedoeld die grenzen aan de grond of buitenlucht. Dit zijn begane grondvloeren met of zonder kruipruimte eronder, maar ook vloeren boven een onderdoorgang. De isolatiewaarde van vloeren wordt uitgedrukt in een R_c -waarde. Hoe hoger de R_c -waarde, hoe beter de isolatiewaarde. Een hogere isolatiewaarde houdt de warmte beter in de woning in de koude maanden. Hoe groter de oppervlakte van een vloer, hoe meer effect een goede of slechte isolatiewaarde zal hebben op de energetische kwaliteit van uw woning.

Door goede vloerisolatie verliest uw woning minder warmte. U bespaart op uw energiekosten en vermindert de uitstoot van het broeikasgas CO_2 . Goede vloerisolatie verhoogt het comfort in de woning. De woning houdt de warmte beter vast en de vloer voelt minder koud aan. Het gaat hierbij niet alleen om begane grondvloeren, maar ook om vloeren boven een onderdoorgang.

4 Vloeren (vervolg)

Hebt u een vloer boven een kelder, een kruipruimte met een vrije ruimte onder de balken van minimaal 35 cm, of een vloer boven een onderdoorgang, dan kan de onderzijde van de vloer geïsoleerd worden. Bij de kruipruimte is het dan belangrijk om de bodem af te dekken met een kunststoffolie om te voorkomen dat isolatiemateriaal vochtig wordt. Hebt u vloeren op de volle grond of boven een lage kruipruimte, dan kan de bodem of de bovenzijde van de begane grondvloer geïsoleerd worden.

Als u uw vloer gaat na-isoleren, is het verstandig om meteen goed te isoleren. Isoleer daarom meteen richting de streefwaarde (R_c 3,5 m²K/W).

5 Ramen

Hieronder ziet u de oppervlakten en U_w -waarden (isolatiewaarden) van de ramen van uw woning. Hoe lager de U_w -waarde, hoe beter de isolatie. Niet of slecht geïsoleerde delen zijn rood gemarkeerd.

Noordoost

Opp.	0	7	U_w
2,3 m ²			2,90
2,2 m ²			2,90
2,0 m ²			2,90
1,4 m ²			2,90
1,3 m ²			2,90
0,2 m ²			5,10
0,2 m ²			5,10

Zuidoost

Opp.	0	7	U_w
1,3 m ²			2,90
0,9 m ²			2,90
0,7 m ²			2,90
0,5 m ²			2,90
0,4 m ²			2,90
0,4 m ²			5,10

Zuidwest

Opp.	0	7	U_w
2,5 m ²			2,90
2,4 m ²			2,90
2,4 m ²			2,90
1,7 m ²			2,90
1,7 m ²			2,90
0,7 m ²			5,10
0,7 m ²			2,30
0,7 m ²			2,30
0,2 m ²			5,10

Horizontaal

Opp.	0	7	U_w
1,4 m ²			2,90
1,2 m ²			2,90

Meer informatie over energiebesparende maatregelen vindt u op www.verbeterjehuis.nl

Verbeteradvies: ramen met HR⁺⁺ glas, vacuümglas of triple (3-voudig) glas

In uw woning is (een deel van) de ramen nog niet geïsoleerd. Door toepassing van HR⁺⁺-glas, vacuümglas of triple (3-voudig) glas, kunt u de energieprestatie van uw woning verbeteren.

Toelichting

Dit betreffen alle ramen aan de buitenzijde van uw woning. Ook een buitendeur met veel glas (denk aan een balkondeur of keukendeur) telt voor het energielabel als een raam. Bij het bepalen van de isolatiewaarde van ramen, wordt gekeken naar de combinatie van het glas met het kozijn. De isolatiewaarde van ramen wordt uitgedrukt in de U_w -waarde. Hoe lager de U_w -waarde, hoe beter de isolatie is. HR⁺⁺-glas en triple-glas hebben een lage U_w -waarde en houden de warmte beter in de woning dan enkel glas en gewoon dubbel glas. Hoe groter de oppervlakte van de ramen in uw woning, hoe meer effect een goede of slechte isolatiewaarde heeft op de energetische kwaliteit van uw woning.



5 Ramen (vervolg)

Door goed isolerend glas, zoals HR⁺⁺-glas, vacuümglas of triple (3-voudig) glas, verliest uw woning minder warmte. U bespaart op uw energiekosten en vermindert de uitstoot van het broeikasgas CO₂. Ook verhoogt goed isolerend glas het comfort in de woning. U heeft geen tocht en kou bij de ramen en geen condens aan de binnenkant van het raam. Door goed isolerend glas hoort u ook minder geluid van buiten.

Als uw kozijnen aan vervanging toe zijn, is dat het ideale moment om de kozijnen en het glas in één keer goed te isoleren. Kies dan meteen voor een oplossing die richting de streefwaarde gaat (U_w van 1,0 W/m²K).

6 Buitendeuren

Hieronder ziet u de oppervlakken en U_d-waarden (isolatiewaarden) van de buitendeuren van uw woning. Hoe lager de U_d-waarde, hoe beter de isolatie. Niet of slecht geïsoleerde delen zijn rood gemarkeerd.

Noordoost	Zuidoost	Zuidwest
Opp. 0 4 U _d 0,8 m ²  3,40	Opp. 0 4 U _d 1,2 m ²  3,40	Opp. 0 4 U _d 2,0 m ²  3,40

Meer informatie over energiebesparende maatregelen vindt u op www.verbeterjehuis.nl

Verbeteradvies: geïsoleerde buitendeur(en)

In uw woning zijn (een deel van) de buitendeuren nog niet geïsoleerd. Met een geïsoleerde buitendeur kunt u de energieprestatie van uw woning verbeteren.

Toelichting

Een buitendeur met weinig glas (zoals veel voordeuren) telt in het energielabel als een buitendeur. Deuren met veel glas tellen voor het energielabel als een raam. Bij het bepalen van de isolatiewaarde van buitendeuren, wordt gekeken naar de combinatie van de deur met het kozijn. De isolatiewaarde van buitendeuren wordt uitgedrukt in de U_d-waarde. Hoe lager de U_d-waarde, hoe beter de isolatie. Een geïsoleerde buitendeur houdt de warmte beter in de woning.

Met goed isolerende deuren verliest uw woning minder warmte. U bespaart op uw energiekosten en vermindert de uitstoot van het broeikasgas CO₂. Ook verhoogt een goed geïsoleerde deur het comfort in de woning. Belangrijk bij de plaatsing van een deur is dat deze in een geïsoleerd kozijn wordt gezet. Rondom de deur moet aan vier zijden een goede luchtdichting worden aangebracht.

Als u een buitendeur gaat vervangen, kies dan meteen voor een geïsoleerde buitendeur die richting de streefwaarde gaat (U_d van 1,4 W/m²K).

LET OP!**Besteed speciale aandacht aan kierdichting en ventilatie bij het isoleren van een woning**

Om de overstap te kunnen maken naar duurzame warmtevoorzieningen, zoals bijvoorbeeld een warmtepomp, moet uw woning niet alleen goed geïsoleerd zijn, maar moet ook de luchtdichtheid van de woning in orde zijn. De luchtdichtheid wordt bepaald door kieren en naden waardoor warmte verloren gaat. Deze kieren en naden kunnen zitten bij de aansluiting van de ramen op de gevel, of bij de aansluiting van het dak op de gevel. Bij het verbeteren van de isolatie van vloeren, gevels, daken, ramen, deuren en/of panelen, is het belangrijk dat al deze onderdelen goed luchtdicht op elkaar aansluiten. Dit voorkomt warmteverlies en onaangename tocht. Door koude tocht zetten mensen de verwarming hoger en dat kost energie.

Als u kieren en naden dicht, komt er geen lucht van buiten meer de woning in. Dat voorkomt tocht. Maar de woning moet wel (op een gecontroleerde manier) frisse lucht binnen krijgen. Ventilatie is belangrijk voor de gezondheid en voorkomt vochtproblemen. Besteed bij de verbetering van de isolatie van de woning – en met name bij het dichtmaken van naden en kieren – ook aandacht aan voldoende ventilatie. Laat u hierover informeren door een expert. Denk bijvoorbeeld aan het plaatsen van winddrukgergelde roosters of een ventilatie-unit met warmteterugwinning.

Installaties

7 Verwarming

In de tabel hieronder staat welke toestellen in uw woning aanwezig zijn en welk gedeelte van de woning door die toestellen verwarmd wordt. In de meeste woningen is sprake van één verwarmings-toestel. Soms zijn er verschillende toestellen voor de verwarming van de woning.

Verwarmingstoestellen	Aangesloten opp.
HR-107 ketel	138,8 m ²

Meer informatie over energiebesparende maatregelen vindt u op www.verbeterjehuis.nl

Verbeteradvies: energiezuinig verwarmingstoestel voor verwarming en/of warm water

Is uw verwarmingsinstallatie aan vervanging toe? Dan kunt u het beste kiezen voor een energiezuinig en duurzaam systeem. Hieronder staat een aantal voorbeelden van energiezuinige systemen, ze variëren in hoe ze gebruik maken van duurzame energiebronnen. Elektriciteit als energiedrager is op dit moment ten dele duurzaam (een mix van groen en grijs), maar is op termijn duurzamer te maken.

Hybride warmtepomp

Wilt u uw woning verwarmen met minder aardgas, dan kan dat met een hybride warmtepomp. Deze bestaat uit een combinatie van een (bestaande) cv-ketel op aardgas en een warmtepomp op elektriciteit. De warmtepomp zorgt het grootste deel van de tijd voor warmte in de woning. De cv-ketel springt alleen bij als het buiten erg koud is en zorgt voor warm water in de woning. Een hybride warmtepomp is een prima tussenstap als uw woning goed, maar nog niet zeer goed, is geïsoleerd. En dus nog niet volledig klaar is voor aardgasvrij wonen.

Warmtepomp

Met een volledig elektrische warmtepomp heeft u geen aardgasaansluiting meer nodig voor verwarming van uw woning. Warmtepompen halen met een warmtewisselaar warmte uit de bronnen zoals lucht, bodem of grondwater, en hebben in vergelijking met elektrische kachels een hoog rendement. Een warmtepomp kan de woning verwarmen en warm water leveren. Doordat de warmtepomp werkt met een lage verwarmingstemperatuur, is deze alleen geschikt voor zeer goed geïsoleerde woningen. Hij wordt gecombineerd met vloer- of wandverwarming, convectoren of met radiatoren met voldoende capaciteit voor verwarmingswater met een lage temperatuur.

Warmtenet

Nog een alternatief waarbij geen aardgasaansluiting voor verwarming van uw woning nodig is, is een warmtenet. Dit heet ook wel stadsverwarming. Bij dit systeem wordt er direct warmte geleverd aan de woning. Door buizen die onder de grond liggen, gaat het warme water naar de woningen, waar het via een warmtewisselaar gebruikt wordt voor verwarming en warm water. Het afgekoelde water gaat weer terug naar de verwarmingscentrale die het dan weer opwarmt. Hier wordt warmte gemaakt van overgebleven warmte van industrieën, afvalverbranding en afvalwater, biomassa, geothermie of oppervlaktewater. De warmte die aan de woning geleverd wordt kan van een hoge of een lage temperatuur zijn, dat verschilt per warmtenet. Als het warmtenet warmte van een lage temperatuur levert, dan is het van belang dat uw woning goed geïsoleerd is, en dat de radiatoren, convectoren en/of vloerverwarming geschikt zijn voor verwarmingswater met een lage temperatuur. Liggen er al warmtenetten in uw stad of dorp? Of zijn er plannen om deze in de toekomst aan te leggen? Overweeg dan om op dat net aan te sluiten. In afwachting van de definitieve plannen kunt u al wel aan de slag met het verbeteren van de isolatie en het ventilatiesysteem in de woning.

8 Warm water

In de tabel hieronder is weergegeven welke warmwatertoestellen in **uw woning** aanwezig zijn. De meeste woningen hebben één warmwatertoestel. Soms is er sprake van meerdere verschillende toestellen die zorgen voor het warm water.

Warmwatertoestellen	Combitoestel
Douche met warmteterugwinning	Niet aanwezig

Verbeteradvies: warmteterugwinning uit douchewater

Met een douche-wtw gebruikt u de warmte van wegstromend douchewater om het koude water voor de douche alvast een beetje op te warmen. Het voorverwarmde water gaat naar de mengkraan van de douche en/of combitoestel. Hiermee bespaart u energie van uw warmwaterinstallatie. Om de warmte uit het douchewater terug te kunnen winnen, wordt in de afvoerpijp, douchebak of vloer van de inloopdouche een warmtewisselaar geplaatst.

Verbeteradvies: zonneboiler voor warm water en/of verwarming

Zonnecollectoren zetten de energie van de zon om in warm water. Een zonneboilerinstallatie bestaat uit verschillende onderdelen: zonnecollectoren op het dak, en een boilervat waarin het door de zon verwarmde water wordt opgeslagen. Een zonneboiler kan op jaarbasis gemiddeld de helft van het bad- en douchewater verwarmen. Een zonneboiler levert in de zomer bijna al het warme water. In de winter lukt dit niet en zorgt de cv-ketel, biomassaketel of warmtepomp voor warm water. Als de installatie groot genoeg is, kan het systeem ook worden aangesloten op het verwarmingssysteem. De opgevangen zonnewarmte kan dan ook worden gebruikt voor het (gedeeltelijk) verwarmen van de woning.

Meer informatie over energiebesparende maatregelen vindt u op www.verbeterjehuis.nl

10 Ventilatie

Ventilatie is belangrijk voor frisse lucht in de woning en de gezondheid van bewoners. In het overzicht hieronder staat wat voor ventilatiesysteem **uw woning** heeft. In oudere woningen is vaak geen mechanisch ventilatiesysteem aanwezig: ventileren gebeurt alleen door roosters boven het raam, of door het openen van (klep)ramen. Bij woningen gebouwd na 1975, zorgt vaak een ventilator voor het toe- en/of afvoeren van frisse lucht. Deze ventilator kan een energiezuinige gelijkstroomventilator zijn, of een minder zuinige wisselstroomventilator. In het overzicht ziet u ook of de warmte uit de ventilatielucht teruggewonnen wordt en wordt hergebruikt in de woning.

Type ventilatiesysteem	Warmte-terugwinning	Wisselstroom-ventilator	Aangesloten oppervlakte
Natuurlijke ventilatie via ramen en/of roosters	Nee	Nee	138,8 m ²

Meer informatie over energiebesparende maatregelen vindt u op www.verbeterjehuis.nl

Verbeteradvies: energie-efficiënt ventilatiesysteem

Ventilatie van de woning is nodig voor een gezond binnenklimaat, maar kost ook energie. Het is daarom verstandig om te zorgen voor een ventilatiesysteem dat voldoende ventileert én energiezuinig is. Hieronder vindt u voorbeelden van dergelijke systemen.

10 Ventilatie (vervolg)

Vraag-gestuurde mechanische afzuiging

Bij een vraag-gestuurd mechanisch ventilatiesysteem zuigt een ventilatie-unit lucht af uit de keuken, badkamer en toilet. CO₂-sensoren in de woonkamer en slaapkamers, en een luchtvochtigheids-sensor in de badkamer, meten continu de luchtkwaliteit. Ze bepalen op basis daarvan hoeveel lucht er moet worden afgevoerd. Op deze manier wordt de woning altijd voldoende geventileerd. Op momenten dat er niemand aanwezig is, schakelt het systeem naar een lagere stand, waardoor het energiegebruik verlaagd wordt.

Ventilatie met warmterugwinning

Een andere manier om energiezuiniger te ventileren, is door een ventilatiesysteem met warmterugwinning toe te passen: per kamer of als systeem voor de hele woning. Zo'n systeem heeft twee ventilatoren. Eén ventilator zorgt dat er schone lucht de woning inkomt, de andere ventilator regelt de afvoer van vervuilde lucht naar buiten. Met een warmte-terugwin-unit in het ventilatiesysteem wordt de binnenkomende koude lucht opgewarmd met de warme lucht die naar buiten gaat. Dat gebeurt met een warmtewisselaar.

11 Koeling

Meer informatie over energiebesparende maatregelen vindt u op www.verbeterjehuis.nl

Heeft **uw woning** een mechanisch koelsysteem, dan staat dit vermeld in het overzicht hieronder. Het nadeel van woningen met koelsystemen is dat deze systemen energie gebruiken (en ook een slechter energielabel hebben dan woningen zonder koelsysteem). In plaats van het aanbrengen van een koelsysteem, kunt u beter maatregelen treffen om de zomerse zonnewarmte buiten te houden. Bijvoorbeeld door het aanbrengen van buitenzonwering, overstekken of zonwerende beglazing.

Koeltoestellen	Aangesloten oppervlakte
Geen koeling	n.v.t.

12 Zonnepanelen

Meer informatie over energiebesparende maatregelen vindt u op www.verbeterjehuis.nl

In het overzicht hieronder staat de omvang van het zonnepanelensysteem van **uw woning** aangegeven (uitgedrukt in de oppervlakte en het totale wattpiekvermogen). Hoe groter het systeem, des te meer elektriciteit ermee opgewekt kan worden. Daarbij is de oriëntatie van de panelen van grote invloed: hoe meer direct zonlicht op de panelen valt, hoe hoger de opbrengst.

Wattpiekvermogen	Oriëntatie	Oppervlakte
Geen zonnepanelen	n.v.t.	n.v.t.

Verbeteradvies: zonnepanelen voor elektriciteitsopwekking

Zonnepanelen - ook wel PV-panelen genoemd - zetten de energie van de zon om in elektriciteit. Een PV-systeem bestaat uit panelen die (meestal) op een dak geplaatst worden, en een omvormer die in de woning staat. De zonnepanelen kunnen zowel op platte als schuine daken worden geplaatst. Plaats zonnepanelen bij voorkeur op het zuiden zodat ze zoveel mogelijk zonlicht opvangen. Maar ook met een andere oriëntatie is een goede opbrengst te halen. Voorkom gedeeltelijke beschaduwning van panelen - anders loopt de opbrengst terug.

Twijfels of klachten?

Bent u eigenaar van de woning? Neem dan eerst contact op met de energieadviseur als u het niet eens bent met uw energielabel.

U kunt dan uitleggen waarom u het niet eens bent met uw energielabel. Mogelijk krijgt u een nieuwe opname of wijziging in de bestaande opname. Komt u er met uw energieadviseur niet uit? Neem dan contact op met de certificaathouder die het label geregistreerd heeft.

De naam van de certificaathouder staat op de eerste pagina van dit energielabel.

Vindt u dat de certificaathouder uw melding niet goed afhandelt? Neem dan contact op met de certificerende instelling.

Deze instelling controleert de certificaathouder. De naam vindt u ook op de eerste pagina van dit energielabel.

Bent u huurder? Twijfelt u als huurder of het geregistreerde energielabel wel klopt? Neem dan contact op met de verhuurder.

De verhuurder kan dan contact opnemen met de certificaathouder om de melding te behandelen. Vindt u dat uw verhuurder uw melding niet goed behandelt en heeft het energielabel invloed op uw huurprijs? Dan kunt u de [Huurcommissie](#) inschakelen.

Meer informatie

Dit energielabel is afgegeven door Rijksdienst voor Ondernemend Nederland. Dit energielabel kunt u altijd verifiëren op www.zoekjeenergielabel.nl, www.ep-online.nl of in MijnOverheid. De genoemde besparingsmogelijkheden zijn maatregelen die op dit moment in de meeste gevallen kosteneffectief zijn, of dit binnen de geldigheidsduur van het energielabel kunnen worden.

Op www.verbeterjehuis.nl kunt u een indicatie krijgen hoeveel bovenstaande maatregelen kosten en wat zij u opleveren aan energiebesparing. Of de genoemde maatregelen daadwerkelijk verantwoord toegepast kunnen worden uit oogpunt van bijvoorbeeld comfort, gezondheid, kosten e.d., is afhankelijk van de huidige specifieke eigenschappen van uw woning. Er kunnen daarom geen rechten worden ontleend aan deze informatie. U wordt altijd geadviseerd om hiervoor professioneel advies in te winnen.

Dit document is digitaal ondertekend. U kunt de echtheid van het document controleren. Hoe dat in zijn werk gaat leest u op www.ep-online.nl/ControlerenEchtheid.

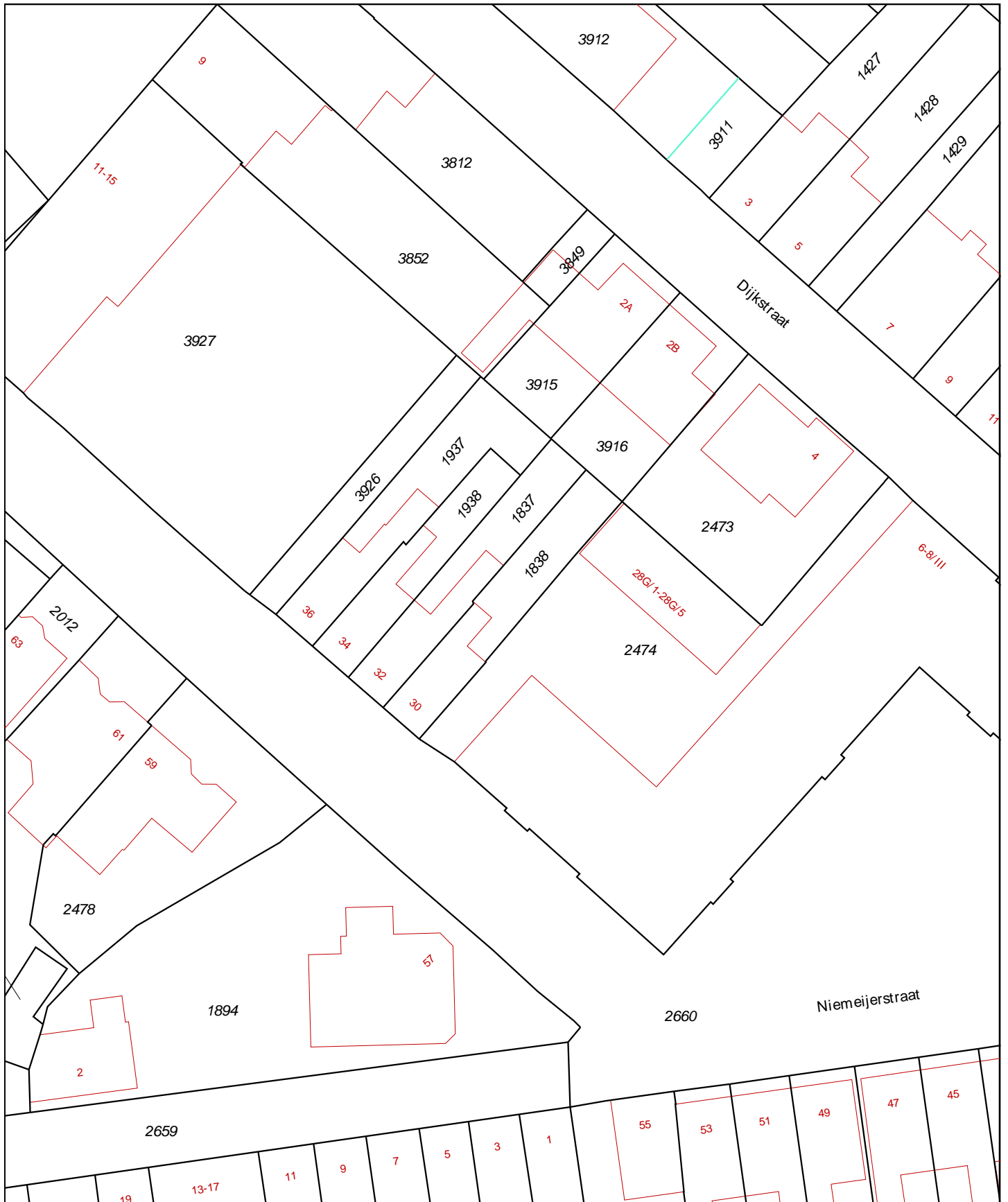

<p>12345 25</p> <p>— Vastgestelde kadastrale grens — Voorlopige kadastrale grens — Administratieve kadastrale grens — Bebouwing — Overige topografie</p> <p>Voor een eensluidend uittreksel, Apeldoorn, 2 oktober 2018 De bewaarder van het kadaster en de openbare registers</p>	<p>Schaal 1:500</p> <p>Kadastrale gemeente Sectie Perceel</p> <p>WAGENINGEN I 1838</p> <p>Aan dit uittreksel kunnen geen betrouwbare maten worden ontleend. De Dienst voor het kadaster en de openbare registers behoudt zich de intellectuele eigendomsrechten voor, waaronder het auteursrecht en het databankenrecht.</p>	
---	--	--

Kantoor: Arnhem	Tijdstip van aanbidding: 02-MEI-2001 13:00	De bewaarder van het kadaster en de openbare registers, mr. <u>W. Bouwman</u>	19520 45 160
			met 1 voorbeeld
			vervolgblad(en) fou

Aantekeningen: ref. 41896RVW LVR
D: 00000714 S: 2558000289

Wg 900 1838

Kadaster

Heden, één mei tweeduizend één,
verschenen voor mij, mr. Robert George Fierst van Wijnandsbergen, notaris gevestigd te
Wageningen:

COMPARITIE

1. verkopende partij:

hierna ook genoemd: 'de verkoopster';

2. kopende partij:

a.

b.

hierna (te zamen) ook genoemd: 'de koper'.

De comparanten verklaarden het navolgende:

(TITEL TOT) LEVERING REGISTERGOED

Titel tot levering:

Tussen de verkoper en de koper is een schriftelijke overeenkomst van verkoop en koop gesloten (welke overeenkomst tot stand is gekomen door bemiddeling van makelaardij Jeltens ten Hoor te Wageningen en welke overeenkomst door de verkoper is ondertekend op tien april tweeduizend één en door de koper is ondertekend op negen april tweeduizend één) betreffende het registergoed plaatselijk bekend als:

NIEMEIJERSTRAAT 30 TE WAGENINGEN.

Levering:

Ter uitvoering van deze tussen partijen gesloten koopovereenkomst levert de comparant sub 1 hierbij aan de comparanten sub 2, terwijl de comparanten sub 2 hierbij aanvaarden - en wel ieder van hen voor de onverdeelde helft -:

het woonhuis (hoekwoning) met vrijstaande houten berging, erf, tuin, (onder)grond en verder aanbehooren, staande en gelegen te Wageningen, Niemeijerstraat 30, postcode: 6701 CT, kadastraal bekend gemeente Wageningen, sectie I, nummer 1838, groot één are veertig centiare;

voormeld registergoed hierna te noemen: 'het registergoed'.

GEBRUIK REGISTERGOED

Het registergoed bezit de feitelijke eigenschappen die voor een normaal gebruik nodig zijn.

De koper is voornemens het registergoed te gebruiken als woonhuis.

De verkoopster staat niet in voor andere eigenschappen dan die voor een normaal gebruik nodig zijn, noch voor de afwezigheid van gebreken die dat normale gebruik belemmeren en die aan de koper kenbaar zijn.

WIJZE VAN EIGENDOMSVERKRIJGING VAN HET REGISTERGOED DOOR DE VERKOOPSTER

Het registergoed is door de verkoopster in eigendom verkregen, te zamen met de heer ir. Titus Noel Maria Visser - en wel door de verkoopster voor drie/vierde onverdeeld aandeel en door genoemde heer Visser voor één/vierde onverdeeld aandeel - door de inschrijving ten kantore van de Dienst van het Kadaster en de Openbare Registers te Arnhem, in register hypotheek 4, op éénentwintig april negentienhonderd negentachtig in deel 9704 nummer 39 van een afschrift van een akte van levering, bevattende kwitantie voor de betaling van de koopsom en afstand van de rechten tot ontbinding op grond van het bepaalde in de artikelen 1302 en 1303 van het Burgerlijk Wetboek, zoals deze artikelen golden voor één januari negentienhonderd tweeënnegentig, welke akte op twintig april negentienhonderd negentachtig voor mij, notaris, is verleden.

Vervolgens is het registergoed in volle en vrije eigendom toebedeeld aan de verkoopster, zulks blijkende uit een akte van verdeling die op zeventien juli negentienhonderd negentig voor een plaatsvervanger van mij, notaris, is verleden,

van welke akte een afschrift is ingeschreven ten kantore van de Dienst van het Kadaster en de Openbare Registers te Arnhem, in register hypotheek 4, op negentien juli negentienhonderd negentig in deel 10332 nummer 16, welke akte kwijting en decharge tussen de deelgenoten en afstand van ontbindingsrechten inhoudt.

Gelet op het vorenstaande is thans de verkoopster als enige bevoegd en gerechtigd om over het registergoed te beschikken.

KOOPSOM, VERREKENING DIVERSE BEDRAGEN

Koopsom:

Hyp. 4

Aantekeningen:

De totale koopsom bedraagt _____ is begrepen voor de overname
in welke som een bedrag van _____ van roerende zaken, welke roerende zaken gespecificeerd zijn aangegeven op de aan deze akte
gehechte, door de koper ondertekende, lijst.

De koper heeft de koopsom voldaan door storting op een rekening van mij, notaris.

Verrekening diverse bedragen:

De zakelijke belastingen zijn tussen partijen verrekend voor wat betreft de lopende termijnen.

KWITANTIE, UITBETALING KOOPSOM

Kwitantie:

De verkoopster verleent de koper hierbij kwitantie voor de betaling van de koopsom en de verrekening van voormelde lasten.

Uitbetaling koopsom:

De verkoopster heeft ermee ingestemd, zulks blijkende uit artikel 2 van voormelde aan deze levering ten grondslag liggende koopovereenkomst, dat de koopsom onder berusting van mij, notaris, blijft, totdat zeker is dat het registergoed vrij van hypothecaire inschrijvingen en/of beslagen geleverd wordt.

BEPALINGEN EN BEDINGEN

Voormelde overeenkomsten van koop en levering zijn, voor zover ten deze nog van belang, gesloten onder de volgende bepalingen en bedingen:

Artikel 1.

Kosten en belastingen:

Alle kosten van de overdracht, waaronder begrepen de overdrachtsbelasting, de notariële kosten en het kadastraal tarief wegens juridische levering van het registergoed (de zogenaamde 'kosten koper'), zijn voor rekening van de koper.

Artikel 2.

Leveringsverplichting, juridische en feitelijke staat:

- Het registergoed wordt aan de koper in eigendom overgedragen met alle daarbij behorende rechten en aanspraken, zichtbare en onzichtbare gebreken, heersende erfdienstbaarheden en kwalitatieve rechten en vrij van hypotheek, beslagen en inschrijvingen daarvan.
- Verskil tussen de opgegeven en de werkelijke grootte geeft geen der partijen enig recht.
- Het registergoed wordt aanvaard in de feitelijke staat, waarin het zich ten tijde van het sluiten van de koopovereenkomst bevond, geheel leeg en ontruimd (behoudens de eventueel mee-verkochte roerende zaken), vrij van huur-, lease- en/of huurkoopovereenkomsten of andere aanspraken tot gebruik en ongevorderd.

Artikel 3.

Tijdstip feitelijke levering, baten en lasten, risico:

De verkoopster is verplicht het registergoed op heden (terstond na ondertekening van de onderhavige akte) in feitelijke macht en het bezit van de koper over te dragen.

Vanaf dat tijdstip komen de baten van het registergoed de koper ten goede, zijn de lasten voor zijn rekening en draagt hij het risico hiervan.

Artikel 4.

Titelbewijzen en bescheiden, aanspraken:

- De op het registergoed betrekking hebbende titelbewijzen en bescheiden als bedoeld in artikel 7:9 van het Burgerlijk Wetboek zijn, voor zover de verkoopster deze in haar bezit had, aan de koper afgegeven.
- De verkoopster is verplicht garantiebewijzen welke met betrekking tot het registergoed mochten bestaan aan de koper te overhandigen en alles te doen wat nodig is om deze ten name van de koper te doen stellen.
- Alle aanspraken die de verkoopster ten aanzien van het registergoed kan of zal kunnen doen gelden tegenover derden, waaronder begrepen bouwers, (onder)aannemers, installateurs, architecten en leveranciers, zoals wegens verrichte werkzaamheden of ter zake van aan het registergoed toegebrachte schade, gaan over op de koper, zonder dat de verkoopster tot vrijwaring is gehouden. Voor zover deze aanspraken niet kunnen gelden als kwalitatieve rechten als bedoeld in artikel 6:251 van het Burgerlijk Wetboek is de verkoopster verplicht op eerste verzoek van de koper aan een overdracht mee te werken. De verkoopster is tevens verplicht de haar bekende gegevens ter zake aan de koper te verstrekken en heeft de koper gemachtigd, voor zover nodig, deze overdracht van aanspraken voor rekening van de koper te doen mededelen overeenkomstig de wettelijke bepalingen.

Artikel 5.

verklaringen van de verkoopster:

De verkoopster verklaart:

- dat zij in staat voor haar bevoegdheid tot verkoop en tot eigendomsoverdracht van het registergoed;

Kadaster

Vervolgblad Hyp. 3 en 4

- b. dat voor haar geen verplichtingen ten opzichte van derden bestaan uit hoofde van een voorkeursrecht, optierecht of recht van wederinkoop;
- c. dat op het registergoed de gebruikelijke zakelijke lasten rusten, waarvan de verschenen termijnen zijn voldaan en dat zij zich verbindt de aanslagen, voorzover deze over het jaar tweeduizend één en/of voorafgaande jaren nog niet zijn opgelegd en/of voldaan, te voldoen;
- d. dat zij er voor in staat dat van overheidswege of door nutsbedrijven geen verbeteringen of herstellingen betreffende het registergoed zijn voorgeschreven of aangekondigd, welke nog niet, of niet naar behoren, zijn uitgevoerd;
- e. dat het registergoed niet is opgenomen in een aanwijzing als bedoeld in artikel 2 of artikel 8 van de Wet Voorkeursrecht Gemeenten, dan wel in een voorstel als bedoeld in artikel 6 of artikel 8a van laatstgenoemde wet;
- f. dat het haar niet bekend is dat het registergoed enige verontreiniging bevat die ten nadele strekt van het gebruik door de koper of die heeft geleid of zou kunnen leiden tot een verplichting tot schoning van het registergoed, dan wel het nemen van andere maatregelen;
- g. dat het haar niet bekend is dat ten aanzien van het registergoed beschikkingen of bevelen in de zin van artikel 55 van de Wet Bodembescherming genomen zijn door het bevoegd gezag;
- h. dat het haar niet bekend is dat in het registergoed een ondergrondse tank voor het opslaan van (vloeistoffen aanwezig is.

Artikel 6.

Asbest:

Aan de koper is bekend dat in het registergoed asbest is verwerkt.

Bij eventuele verwijdering van asbesthoudende materialen dienen op grond van milieuwetgeving speciale maatregelen te worden genomen. De kosten van eventuele verwijdering van asbesthoudende materialen komen voor rekening van de koper.

Artikel 7.

Beschermd stads- en dorpsgezicht:

De koper is er mee bekend dat ten aanzien van het registergoed een aanwijzing bestaat als beschermd stads- en dorpsgezicht als bedoeld in artikel 35 van de Monumentenwet.

Artikel 8.

Bouwtechnische keuring:

Door Bouw Adviesbureau Buizer te Bennekom is betreffende het registergoed op zeven maart tweeduizend één een bouwtechnische keuring uitgevoerd. De koper heeft een exemplaar van het hiervan opgemaakte rapport van de verkoopster ontvangen en is met de inhoud daarvan volledig bekend.

Artikel 9.

Van toepassing verklaring voorafgaande overeenkomsten:

Voorzover daarvan bij deze akte niet is afgeweken blijft tussen partijen gelden hetgeen voor het verlijden van deze akte overigens tussen hen is overeengekomen.

BESTAANDE (BEPERKTE/ZAKELIJKE) RECHTEN EN/OF BIJZONDERE BEPALINGEN

Ten aanzien van bestaande beperkte zakelijke rechten en/of bijzondere bepalingen wordt ten deze verwezen naar voormelde akte van levering die op twintig april negentienhonderd negentachtig is verleden, waarin het navolgende woordelijk voorkomt:

BEGIN CITAAT:

- " Ten aanzien van bestaande erfdienstbaarheden wordt ten deze verwezen naar akten van inzet en
 " toeslag, op vier- en achttien maart negentienhonderd dertien verleden voor notaris Van Rijn te
 " Wageningen, waarin wordt vermeld dat het kadastrale perceel sectie I nummer 1448 en deel van
 " 1447 (zijnde het tegenwoordige kadastrale perceel gemeente Wageningen, sectie I nummer
 " 1838) bevoorrecht is en wordt met erfdienstbaarheid van uitweg over de percelen nummers
 " 1444, 1445 en 1837. "

EINDE CITAAT.**ONTBINDENDE VOORWAARDEN UIT ONDERLIGGENDE OVEREENKOMSTEN**

Alle ontbindende voorwaarden die zijn overeengekomen in de koopovereenkomst of in nadere overeenkomsten die op de koop betrekking hebben, zijn thans uitgewerkt. Noch de verkoopster, noch de koper kan zich terzake van deze koop en levering nog op een ontbindende voorwaarde beroepen.

VOLMACHT AFSTANDDOENING HYPOTHEEK

De comparanten geven hierbij onherroepelijk volmacht aan alle medewerkers van het kantoor van mij, notaris, speciaal om voor en namens hen het door de desbetreffende hypotheekhouder(s) gedane aanbod tot afstanddoening van diens/hun beperkte recht op het registergoed voor en namens partijen te aanvaarden, de te diersake vereiste akte(n) te doen opmaken, te tekenen en in de Openbare Registers te doen inschrijven, woonplaats te kiezen en verder al datgene meer te doen, wat de gevolmachtigde(n) te diersake nodig of gewenst zal/zullen achten.

HEFFING OVERDRACHTSBELASTING

Aantekeningen:

De koper neemt ter berekening van de overdrachtsbelasting als maatstaf van heffing aan de door hem betaalde koopsom voor het registergoed ad zijnde de waarde hiervan, zodat aan overdrachtsbelasting is verschuldigd een bedrag van _____, berekend naar het wettelijk percentage

van zes procent (6%);

over de koopsom van de hiervoor vermelde onder de koop begrepen roerende zaken is geen overdrachtsbelasting verschuldigd.

WOONPLAATSKEUZE

Terzake van de uitvoering van deze overeenkomst, ook voor fiscale gevolgen, wordt woonplaats gekozen ten kantore van de bewaarder van deze akte.

SLOTVERKLARING

WAARVAN akte in minuut is verleden te Wageningen op de datum in het hoofd dezer akte vermeld.

De comparanten zijn mij, notaris, bekend.

De inhoud van de akte is aan hen opgegeven en toegelicht.

De comparanten hebben verklaard op volledige voorlezing van de akte geen prijs te stellen, tijdig voor het verlijden daarvan van de inhoud van de akte te hebben kennis genomen en met de inhoud in te stemmen.

Deze akte is beperkt voorgelezen en onmiddellijk daarna eerst door de comparanten en vervolgens door mij, notaris, ondertekend, om twaalf uur en dertig minuten.

Volgt ondertekening.

VOOR AFSCHRIFT:

(w.g.) R.G. Fierst van Wijnandsbergen

De ondergetekende:

mr. Robert George Fierst van Wijnandsbergen, notaris gevestigd in de gemeente Wageningen, verklaart dat het registergoed, bij vorenstaande akte vervreemd, in de zin van de Wet voorkeursrecht gemeenten niet is opgenomen in een aanwijzing ex artikelen 2 of 8, noch in een voorstel ex artikel 6 of artikel 8a van die wet.

(w.g.) R.G. Fierst van Wijnandsbergen

De ondergetekende:

mr. Robert George Fierst van Wijnandsbergen, notaris gevestigd in de gemeente Wageningen, verklaart dat bovenstaand afschrift eensluidend is met het ter inschrijving aangeboden stuk.

R.G. Fierst van Wijnandsbergen