



DUPREE
makelaars

Meentweide 26

Reeuwijk

€ 569.000 k.k.



Kenmerken



Woonoppervlakte
100 m²



Perceeloppervlakte
10 m²



Inhoud
324 m³



Aantal kamers
3



Energielabel
A+



Omschrijving

Modern en instapklaar appartement, gelegen op de tweede verdieping van een modern appartementencomplex, inclusief eigen parkeerplaats in de ondergrondse garage en een fietsenberging. Het appartement beschikt over twee slaapkamers, een moderne keuken en een luxe badkamer met sauna. In de nabijgelegen haven bevindt zich een eigen ligplaats met directe vaarverbinding naar de Reeuwijkse Plassen. Gelegen op een geliefde locatie met uitzicht over de Breevaart, op korte afstand van uitvalswegen, winkels, scholen en het natuurgebied van Reeuwijk.

- Modern en instap klaar appartement;
- Eigen ligplaats in nabij gelegen haven met directe vaarverbinding naar de Reeuwijkse Plassen;
- Eigen parkeerplaats in parkeergarage;
- Royale en lichte woonkamer;
- Twee slaapkamers;
- Moderne keuken met inbouwapparatuur;
- Luxe badkamer met sauna;
- Inpandig balkon van circa 10 m²;
- Praktische inpandige berging/wasruimte;
- Externe berging van circa 7 m² ;
- Gelegen in een verzorgd complex met lift;



Entree, hal met meterkast en toegang tot alle vertrekken. De moderne toiletruimte is uitgevoerd in lichte kleurstellingen met stijlvolle bruine accenten en voorzien van een wandmodel toilet en mechanische ventilatie. Vanuit de hal bereikt u de royale woonkamer. Dankzij de grote raampartijen is deze ruimte heerlijk licht en biedt deze een fraai uitzicht over de Breevaart en de haven. Vanuit de woonkamer is er toegang tot het inpandige balkon, dat is voorzien van een elektrisch zonnescerm. Hier kunt u in alle rust genieten van de omgeving en het uitzicht over het water.

De open keuken heeft een moderne uitstraling en is uitgevoerd in een praktische hoekopstelling. De keuken beschikt over diverse inbouwapparatuur, waaronder een combi-oven, inductiekookplaat, afzuigkap, koel-/vriescombinatie en voldoende kastruimte. De donkere natuurstenen achterwand geeft het geheel een luxe uitstraling. Daarnaast beschikt het appartement over een praktische inpandige berging/wasruimte met opstelplaats voor de wasmachine, droger en cv-installatie.

Het appartement beschikt over twee ruime slaapkamers, beide gelegen aan de achterzijde van het appartement. Beide kamers hebben een openslaande kiep kantel deur. De moderne badkamer is royaal van opzet en van alle gemakken voorzien. De badkamer beschikt over een ruime inloopdouche, comfortabel ligbad, modern wastafelmeubel, handdoekradiator en een sauna.

Het inpandige balkon vormt een fijne verlenging van de woonkamer en biedt voldoende ruimte voor een comfortabel zitje. Dankzij de rustige ligging aan het water





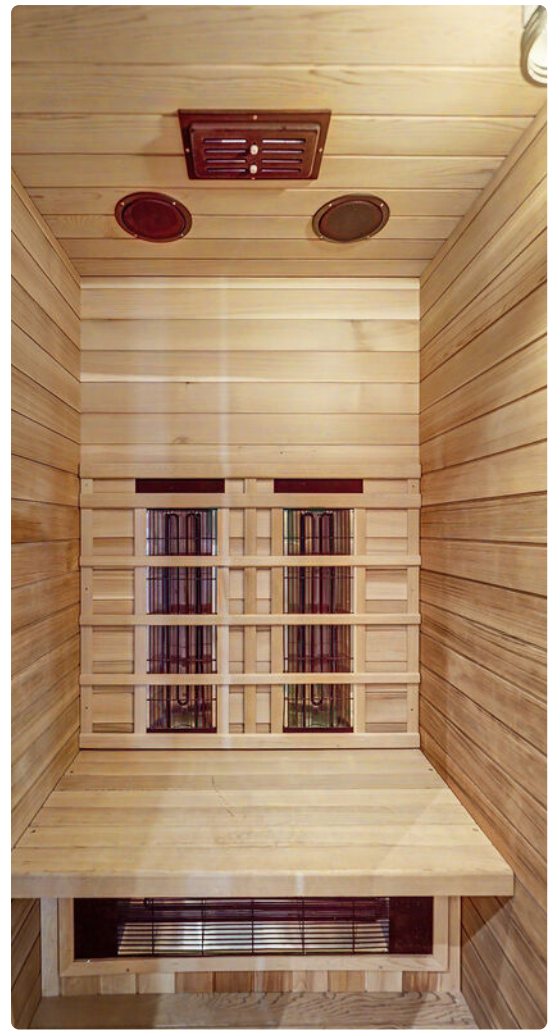

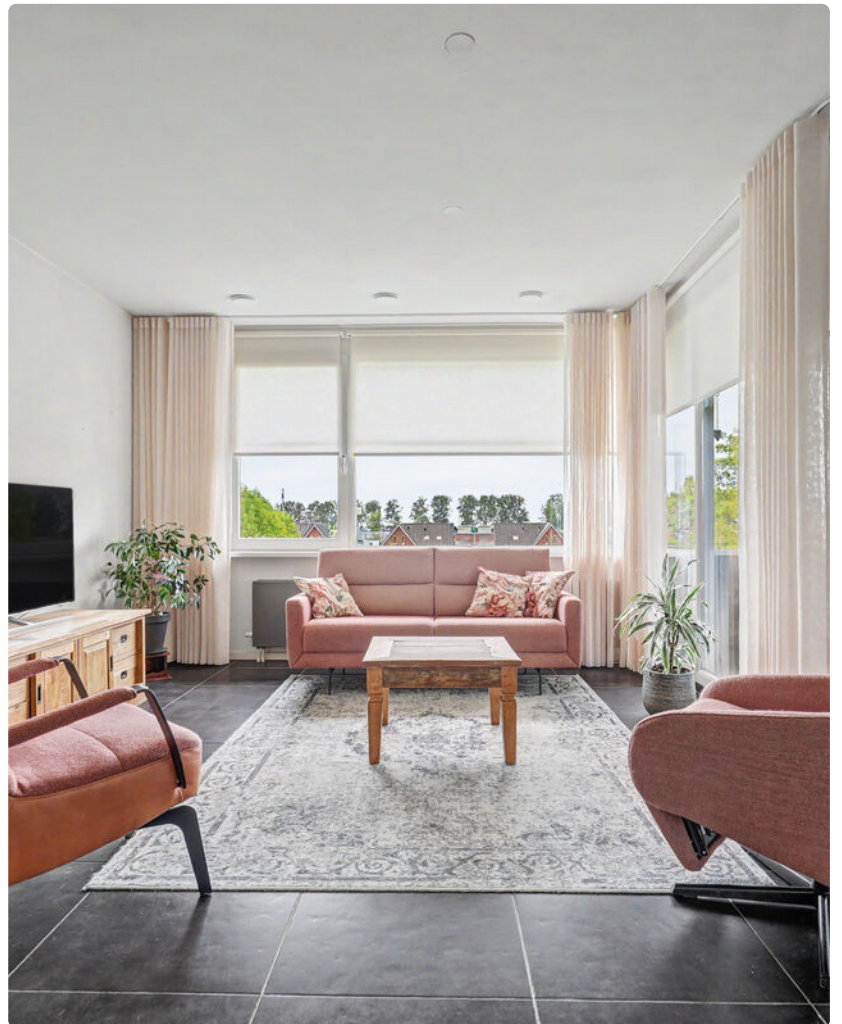

Plattegrond



Appartement

▶ Plattegrond

← 2.51 m →

↑
2.95 m
↓

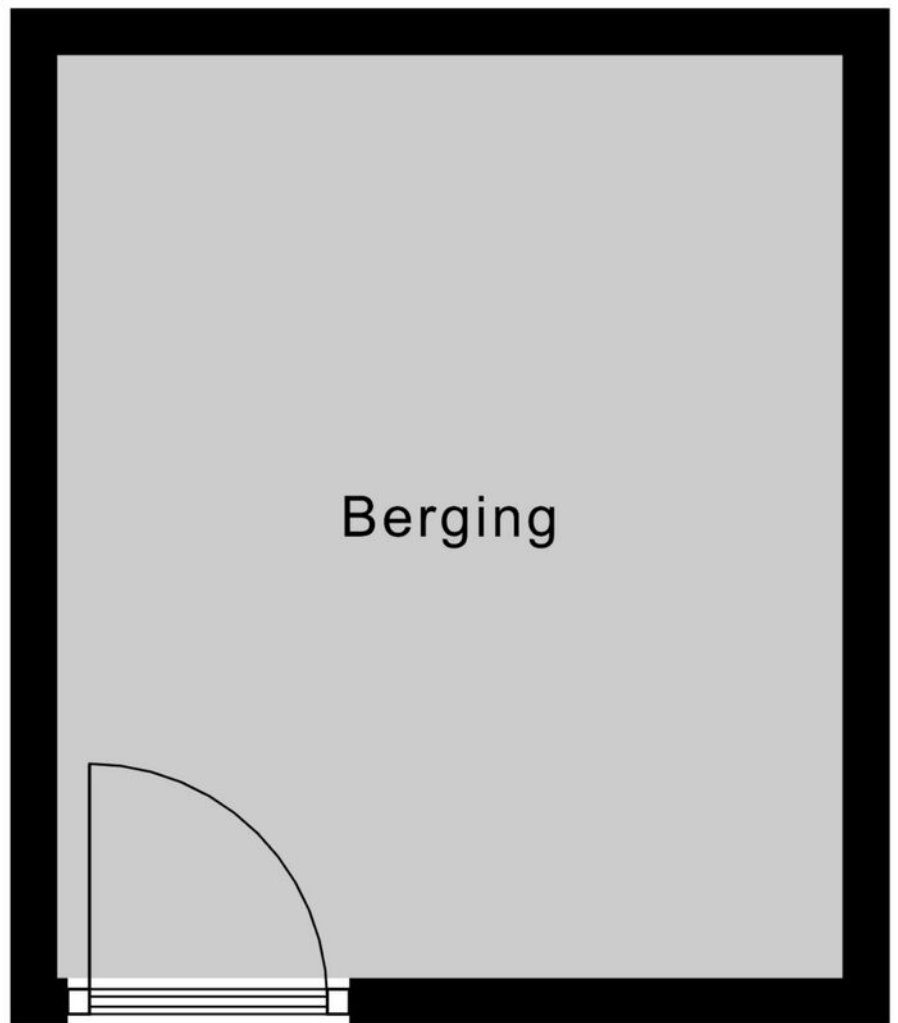

Berging

Kadastrale kaart

Uw referentie: meentweide 26



<p>12345 25</p> <p>— Vastgestelde kadastrale grens — Voorlopige kadastrale grens — Administratieve kadastrale grens — Bebouwing</p>	<p>Deze kaart is noordgericht</p> <p>Perceelnummer</p> <p>Huisnummer</p>	<p>Schaal 1: 1000</p> <p>Kadastrale gemeente Reeuwijk</p> <p>Sectie C</p> <p>Perceel 3606</p>	
---	--	---	---

Aan dit uittreksel kunnen geen betrouwbare maten worden ontleend. De Dienst voor het kadaster en de openbare registers behoudt zich de intellectuele eigendomsrechten voor, waaronder het auteursrecht en het databankenrecht.

Voor een eensluidend uittreksel, geleverd op 13 april 2026
De bewaarder van het kadaster en de openbare registers

Locatie

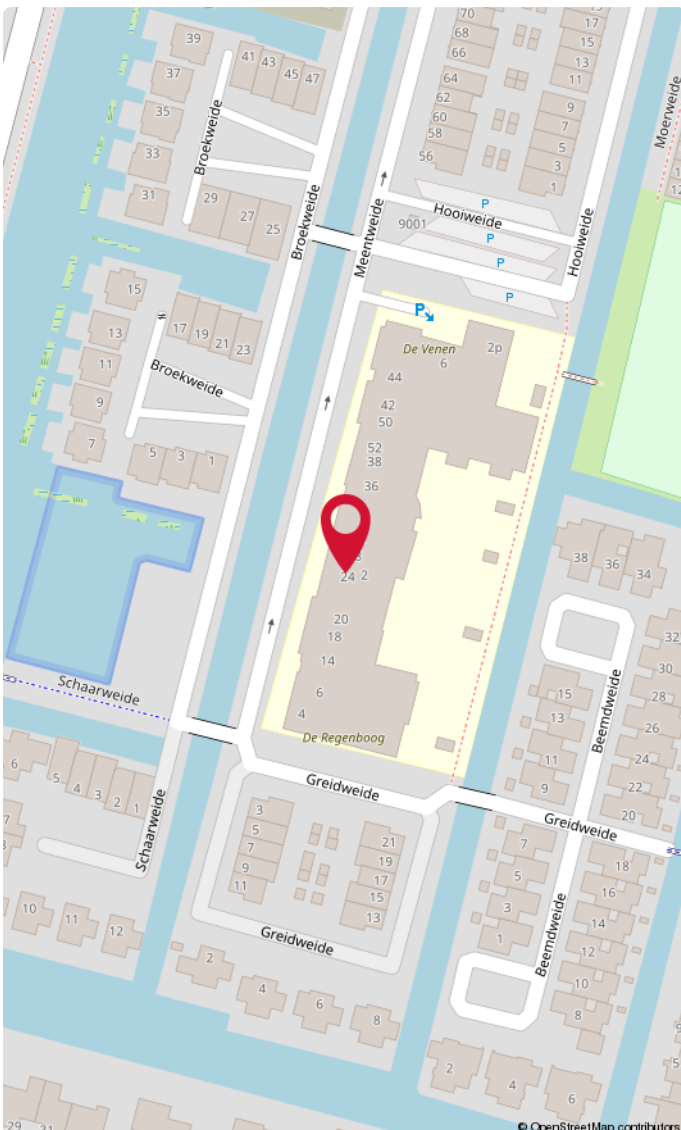
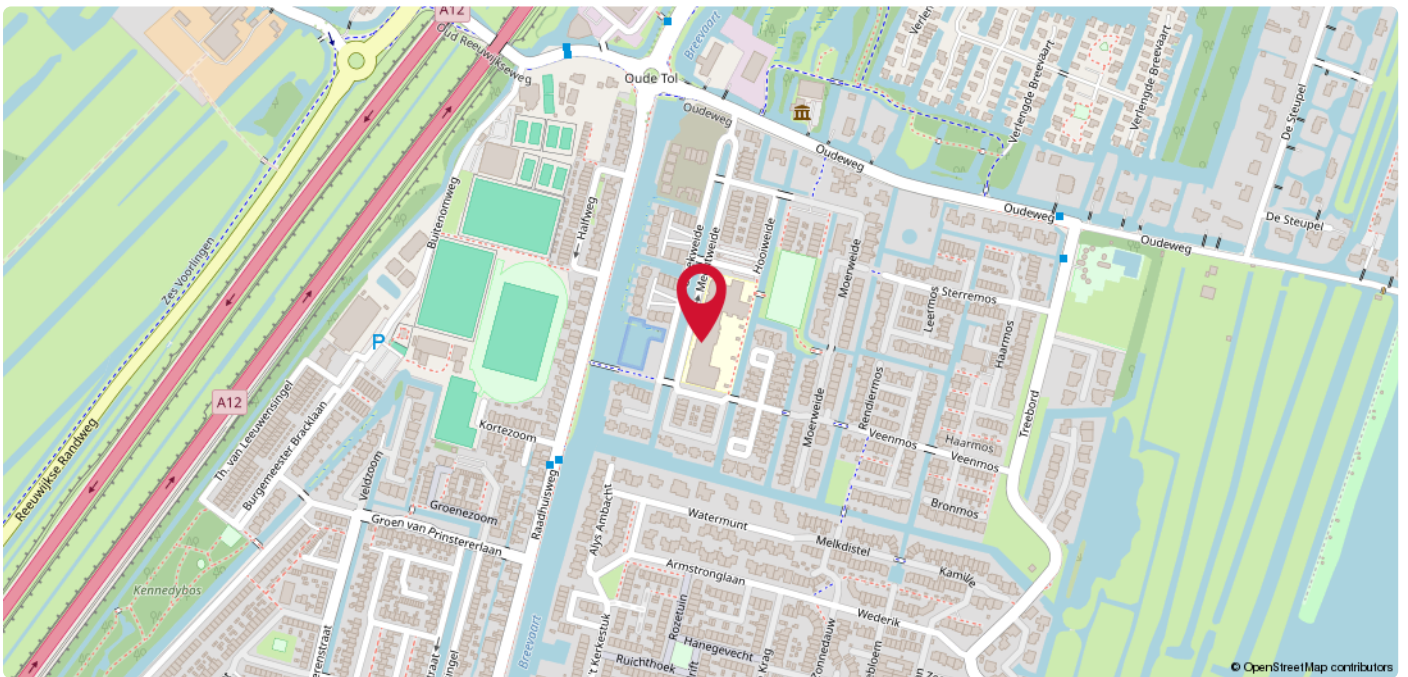

Reeuwijk-Brug

Reeuwijk-Brug, waar wonen aan het water een kenmerkend beeld is. Ontdek diverse woningen met directe vaarverbinding richting het schitterende natuurgebied van de Reeuwijkse plassen. Kindvriendelijk met een scholengemeenschap, buitenzwembad "de Fuut" uitgebreide sportvoorzieningen, maar ook een levendig centrum met een variatie aan winkels en gezellige horecagelegenheden. Verken het prachtige wandelgebied, geniet van de Surfplas met een leuk zandstrandje en ontdek de overvloed aan recreatiemogelijkheden.

A photograph of a brick building with a large white sign that reads 'DUPREE makelaars'. The sign is mounted on the wall and has a red roof-like shape above the word 'DUPREE'. To the right, a smaller black sign with the same logo is hanging from a pole.

DUPREE
makelaars

DUPREE
makelaars

Goed om te weten!

Meldingsplicht en onderzoeksplicht

De verkoper heeft een wettelijke plicht om eventuele gebreken te melden als die hem bekend zijn. Dit zorgt ervoor dat bij elke verkoop, de informatie over de woning zuiver over gaat op een koper en hier geen vragen over ontstaan. Een koper heeft daarentegen een wettelijke onderzoeksplicht. Dit houdt in dat hij zich moet inspannen om de staat van de woning te (laten) onderzoeken. Zaken die bij verkoper niet bekend zijn, kan een verkoper niets over melden. Denk aan bijvoorbeeld de bouwkundige staat van het pand of de fundering.

Interesse in de woning?

Als je interesse hebt in de woning dan kun je een bod uitbrengen. Duidelijkheid over de biedingsprocedure is van groot belang. Een bod is meer dan alleen de prijs, want ook de voorwaarden zijn een belangrijk onderdeel uit van jouw bod. Denk aan de gewenste opleverdatum, voorbehoud van financiering en een bouwtechnische keuring. Wij vragen je altijd het bod (ook via [Move.nl](https://www.move.nl)) in te dienen. Nadat wij het bod voorleggen aan de verkoper, komen we zo snel mogelijk bij je terug met een reactie.

Overeenstemming en bedenktijd

Een mondelinge overeenkomst is niet geldig. Pas als de koopovereenkomst door de koper en verkoper is getekend is er sprake van een rechtsgeldige koop. Sinds 1 september 2003 is de 'wet koop onroerende zaken' van kracht. Voor de woningmarkt zijn er twee varianten. Bij de eerste variant heeft een particuliere koper drie dagen bedenktijd. Binnen die dagen kan de overeenkomst zonder opgave van reden ongedaan gemaakt worden. De bedenktijd begint op de dag die volgt op de dag dat de koper een kopie van de door beide partijen getekende koopakte heeft ontvangen. Bij een zakelijke koper is sprake van de tweede variant, dan kan wel gehouden worden aan de mondelinge overeenstemming van de koop.

Bankgarantie of waarborgsom

Beide bedragen altijd 10% van de koopsom en wordt standaard opgenomen in de koopovereenkomst. Een bankgarantie of waarborgsom dient als extra zekerheid dat de kopende partij de verplichtingen nakomt die voortvloeien uit de koopovereenkomst. Het verschil is dat een bankgarantie door je geldverstrekker wordt voorgefinancierd en een waarborgsom is eigen (spaar)geld dat je overboekt naar de rekening van de notaris. Er is dus altijd sprake van een bankgarantie of een waarborgsom. Beide varianten worden bij de overdracht van de woning verrekend op de nota van afrekening.

Welke veelvoorkomende voorbehouden zijn er?

Onder voorbehoud van financiering

Door een voorbehoud van financiering op te nemen in de koopovereenkomst, geef je aan de woning te kopen mits je een (hypothecaire) financiering verkrijgt. In de koopovereenkomst staat het bedrag van het financieringsvoorbehoud opgenomen. Dit bedrag kan de volledige koopsom zijn of een gedeelte hiervan. Indien je kunt aantonen dat je geen passende financiering kunt krijgen, heb je de mogelijkheid de koop te ontbinden.

Onder voorbehoud van een bouwkundige keuring

Indien je een woning koopt kan je een bouwkundig onderzoek laten verrichten. Een bouwkundig inspecteur legt zijn bouwkundige en technische bevindingen vast in een bouwkundig rapport. Indien je koopt met het voorbehoud van een bouwkundige keuring, wordt er gevraagd een maximumbedrag aan directe herstelkosten op te geven. Als na de keuring blijkt dat deze directe kosten in het rapport hoger zijn dan het opgegeven maximumbedrag, kun je als koper zonder bijkomende kosten afzien van de koop of de onderhandelingen opnieuw starten. Directe kosten zijn herstelkosten die direct noodzakelijk zijn om ergere problemen te voorkomen (bijvoorbeeld lekkages, zwam in de vloer of rotte kozijnen). Ook de termijn waarbinnen je de bouwkundige keuring wilt laten verrichten komt in de koopovereenkomst te staan.

Onder voorbehoud van een funderingonderzoek

Op de website van het Funderingsloket kun je actuele informatie over funderingen vinden. Op de funderingskaart van de gemeente Rotterdam wordt op de risico-kaart een inschatting gegeven van de mogelijke funderingsproblemen aan de houtenpaalfundering. Wij zorgen dat alle informatie die wij hebben ter beschikking wordt gesteld. Indien je hiermee niet gerust gesteld bent, kun je een funderingsonderzoek laten uitvoeren. Dit kan je als voorbehoud opnemen in de koopovereenkomst of op voorhand laten uitvoeren.

Wat kan er nog meer in een koopovereenkomst staan?

Ouderdomsclausule

Wanneer een woning een ouder bouwjaar heeft, wordt er een ouderdomsclausule opgenomen in de koopovereenkomst. De ouderdomsclausule is bedoeld om de koper erop te wijzen dat hij niet dezelfde eisen mag stellen aan de woning als aan een nieuwbouwwoning, gezien deze andere kenmerken bezit.

Niet-bewonersclausule

Indien de verkoper niet (recent) in de woning heeft gewoond, wordt er een niet-bewonersclausule opgenomen in de koopovereenkomst. Deze clausule wijst de koper erop dat de verkoper mogelijk niet op de hoogte is van eventuele gebreken aan de woning en deze daarom niet op voorhand heeft kunnen melden.

Handige websites

www.perfectkeur.nl

www.ruimtelijkeplannen.nl

www.bodemloket.nl

[www.energielabel.nl/woningen/
zoek-je-energielabel](http://www.energielabel.nl/woningen/zoek-je-energielabel)

www.duikinjefundering.nl

www.dcmr.gisinternet.nl





DUPREE
makelaars

Meer weten?

