

Honingbes 64

Borne



€ 439.500,- k.k.



Da's Duidelijk, Dekkers. Want van een Garantiemakelaar mag je meer verwachten.

Welke keuze zou jij maken als alles duidelijk was?

De woningmarkt vraagt veel, keuzes zijn groot en beslissingen moeten vaak snel. Het overzicht raakt snel zoek, en als klant kun je je zomaar voorbijgelopen voelen.

Bij Dekkers doen we het anders. We nemen de tijd. Leggen uit. Denken met je mee. Een huis kopen of verkopen is meer dan een transactie. Je zoekt iemand die naast je staat. Die niet harder praat, maar duidelijker is. Die je niets aanpraat, maar juist rust brengt.

We zijn duidelijk in wat we doen. Duidelijk in hoe we communiceren. En bovenal duidelijk in waarom we dit werk doen: Omdat wij geloven dat jij betere keuzes maakt, als je écht begrijpt waar je aan toe bent.

Da's Duidelijk, Dekkers. Want van een Garantiemakelaar mag je meer verwachten.



Nog meer duidelijkheid?

Je kunt ons bereiken door te bellen naar 074 - 291 57 00 of een mail te sturen naar info@dekkersmakelaars.nl.

www.dekkersmakelaars.nl

Kenmerken



Woonoppervlakte

123 m²



Bouwjaar

2021



Inhoud

443 m³



Perceeloppervlakte

135 m²



Aantal kamers

5



Aantal slaapkamers

4



Energie label

A++++



Aanvaarding

In overleg



Over deze woning

Deze moderne en energiezuinige TUSSENWONING uit het bouwjaar 2021 heeft alles in huis voor comfortabel wonen. De woning beschikt over een lichte, tuingerichte woonkamer, een moderne open keuken, drie slaapkamers met mogelijkheid tot een extra slaapkamer op de tweede verdieping en een stijlvolle badkamer. Uniek aan deze woning is het volledig vrije uitzicht aan de voorzijde: geen directe overburen, maar rust, groen en volop privacy.

De woning ligt in de rustige en kindvriendelijke wijk ' De Bornsche Maten', centraal ten opzichte van basisscholen en kinderopvang. Binnen enkele minuten wandelt u het buitengebied in. Ook het gezellige centrum van Borne, met diverse winkels en horecagelegenheden, bevindt zich op korte fietsafstand. Daarnaast is de ligging gunstig ten opzichte van verschillende uitvalswegen.

Kortom... een hele fijne plek om te wonen!

Begane grond

Entree/hal met meterkast, kast met warmtepompinstallatie, toilet met fontein, trapopgang naar de eerste verdieping, woonkamer en de keuken.

Vanuit de hal bereikt u de sfeervolle woonkamer, voorzien van een PVC visgraatvloer met comfortabele vloerverwarming. Dankzij de extra uitbouw is er volop ruimte voor zowel een grote eettafel als een gezellige zithoek. De grote raampartijen zorgen voor veel natuurlijk licht en geven de woning een ruimtelijk en zonnig karakter. Via de openslaande tuindeuren heeft u direct toegang tot de achtertuin. Daarnaast beschikt de woonkamer over een praktische provisieruimte.

De open keuken aan de voorzijde is uitgevoerd in een moderne U-opstelling met een stijlvolle zwarte kleurstelling en een natuurstenen werkblad met RVS spoelbak. De keuken is uitgerust met volledige Siemens inbouwapparatuur, waaronder een koelkast met vriezer, een 5-pits inductiekookplaat met afzuigkap, een hoger geplaatste vaatwasser en een combimagnetron.

Eerste verdieping

Op de eerste verdieping bevinden zich de overloop, drie slaapkamers en de badkamer. De slaapkamers hebben oppervlaktes van circa 14, 9,5 en 7 m² en zijn allen voorzien van vloerverwarming en draai-kiepramen.

De moderne badkamer is uitgevoerd in een stijlvolle donkergrijze kleurstelling en beschikt eveneens over vloerverwarming. De ruimte is ingericht met een inloopdouche, toilet, dubbele wastafel en elektrische designradiator. Dankzij zowel mechanische als natuurlijke ventilatie is het klimaat hier aangenaam.

Tweede verdieping

De tweede verdieping is bereikbaar via een vaste trap en wordt momenteel gebruikt als wasruimte. Deze verdieping biedt daarnaast volop mogelijkheden voor een werkkamer, hobbyruimte of extra slaapkamer(s). Achter de knieschotten en in de vaste kast is extra bergruimte aanwezig.

Tuin

De onderhoudsvriendelijke achtertuin is gelegen op het noorden en strak aangelegd met bestrating en groene erfafscheidingen. Achterin de tuin bevindt zich een houten berging, ideaal voor het stallen van fietsen en het opbergen van tuingereedschap. Daarnaast beschikt de tuin over een praktische achterom.

Parkeren

Parkeren is mogelijk aan de voorzijde van de woning in de aanwezige parkeervakken.

Overige bijzonderheden

Het woonhuis is gebouwd in 2021. De perceeloppervlakte bedraagt 135 m² en de inhoud van het woonhuis ligt rond de 443 m³. De centrale verwarming en warmwatervoorziening geschieden door middel van een Daikin lucht-warmtepomp uit 2021 (eigendom). De woning is volledig geïsoleerd en beschikt over een A++++ energielabel en 12 zonnepanelen.

“Interesse in dit huis? Schakel direct uw eigen NVM- aankoopmakelaar in. Uw NVM- aankoop makelaar komt op voor uw belang en bespaart u tijd, geld en zorgen. Adressen van collega NVM- aankoopmakelaars in Twente vindt u op nvmtwente.nl”

In de koopakte zal een deponering van 10 % waarborgsom of bankgarantie door de koper worden opgenomen.















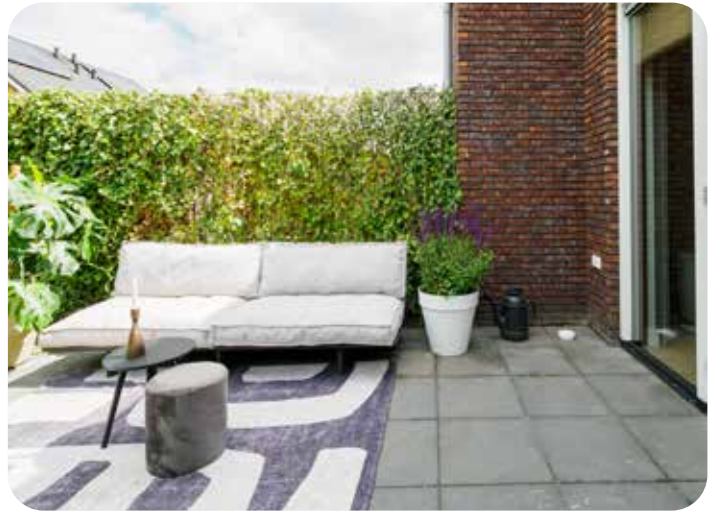





Zie jij jezelf hier al wonen?

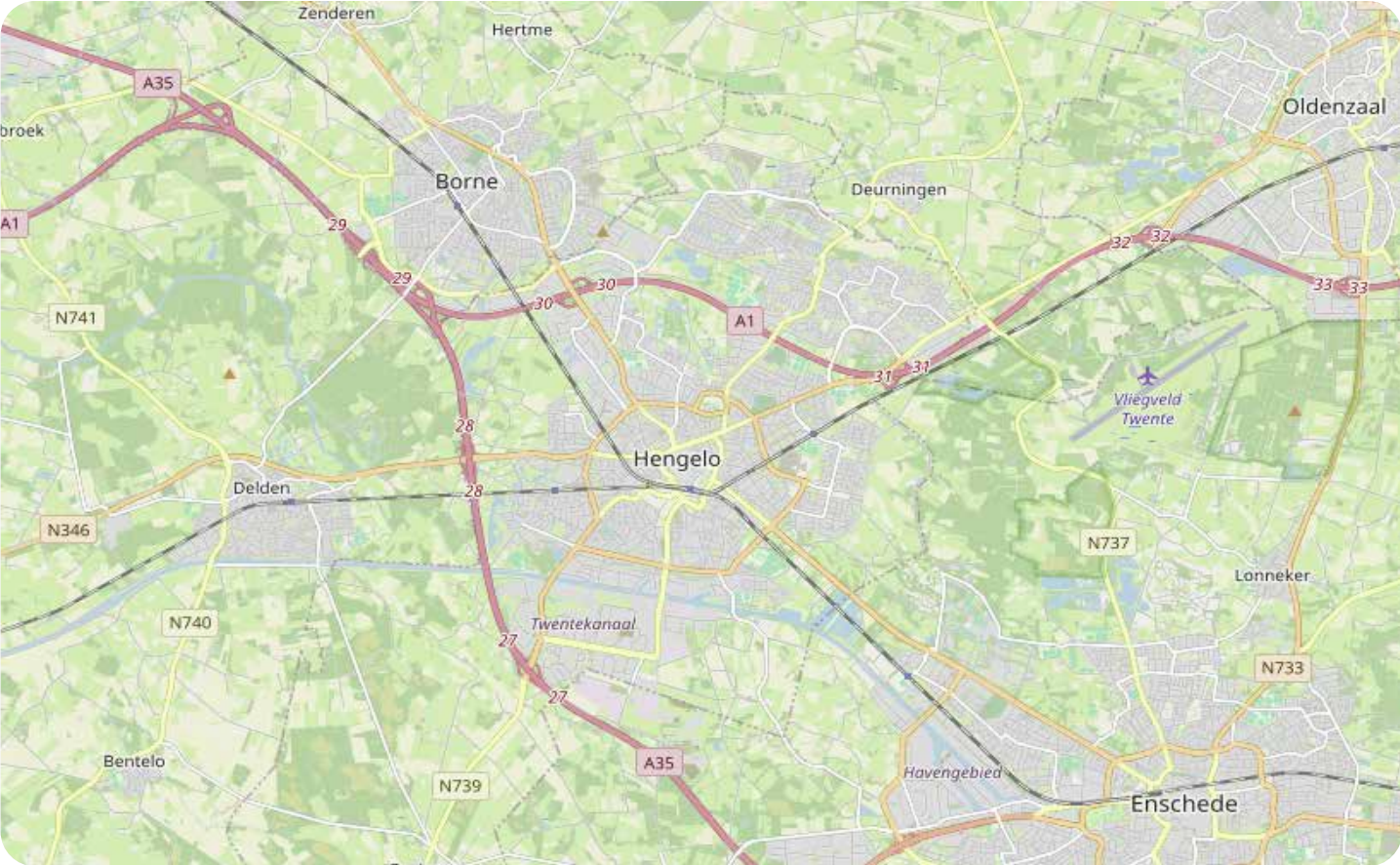
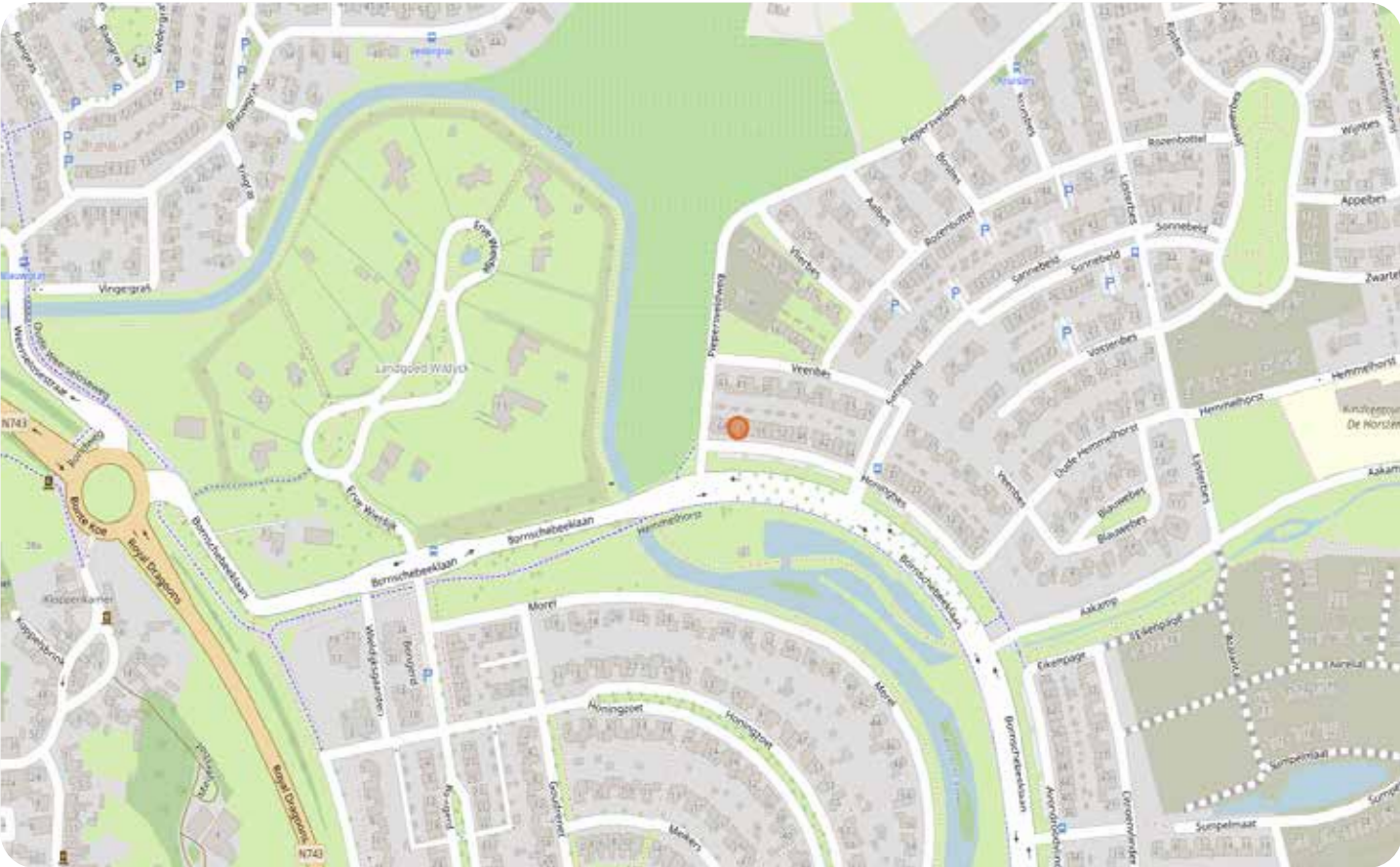

Plattegrond - Begane grond

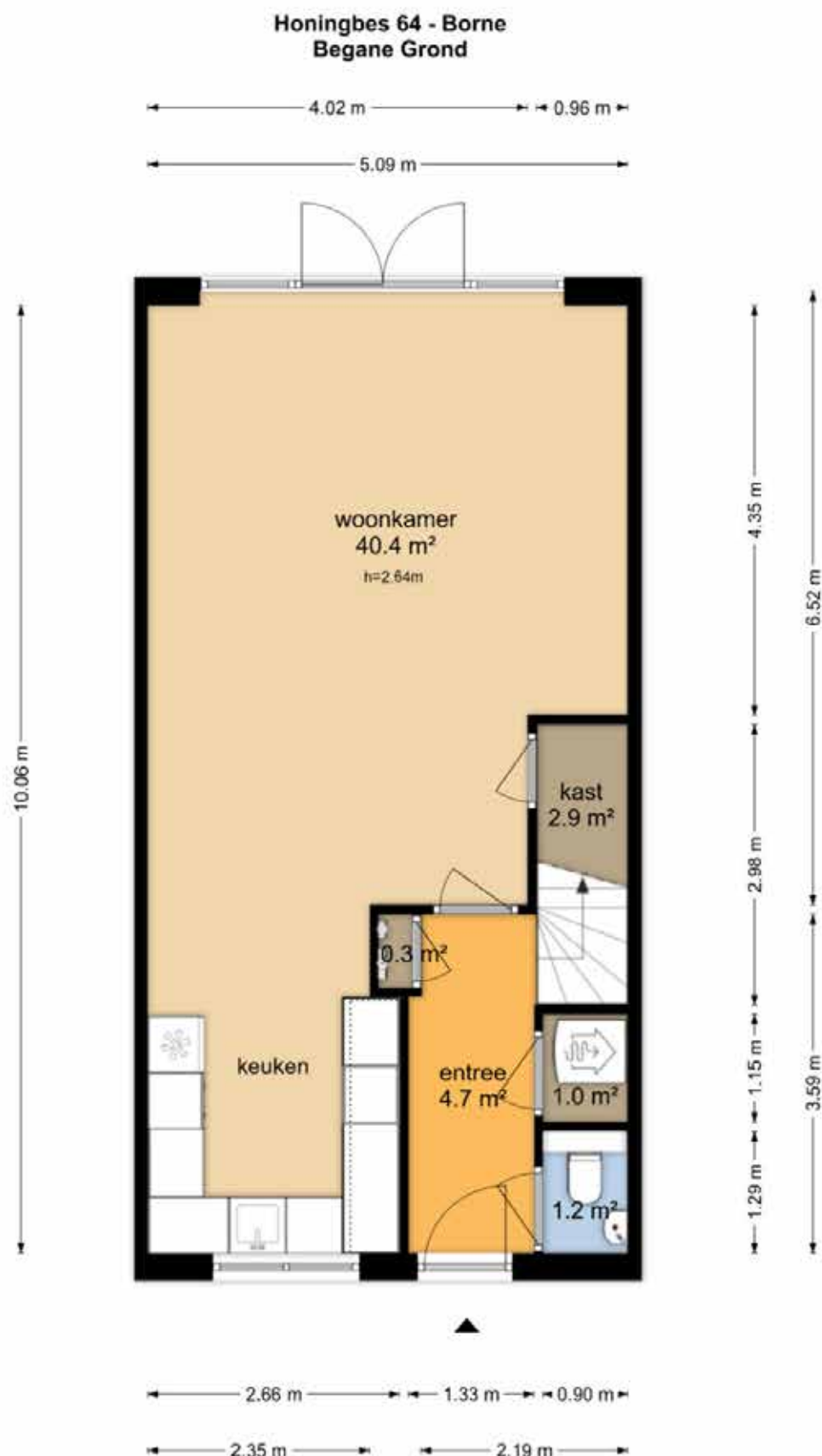

Plattegrond - 1e verdieping

Honingbes 64 - Borne
Eerste Verdieping

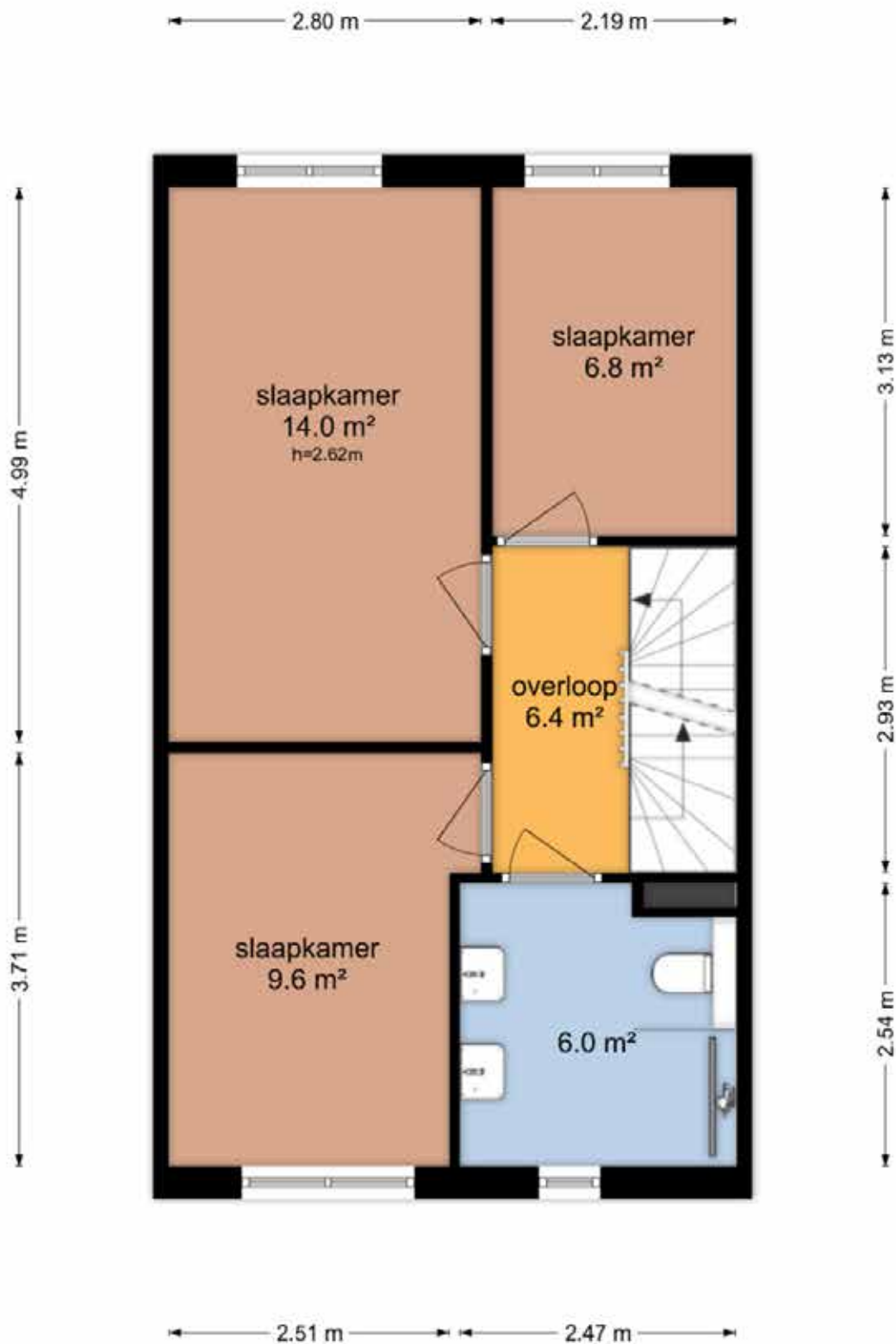

Plattegrond - 2e verdieping

Honingbes 64 - Borne
Tweede Verdieping

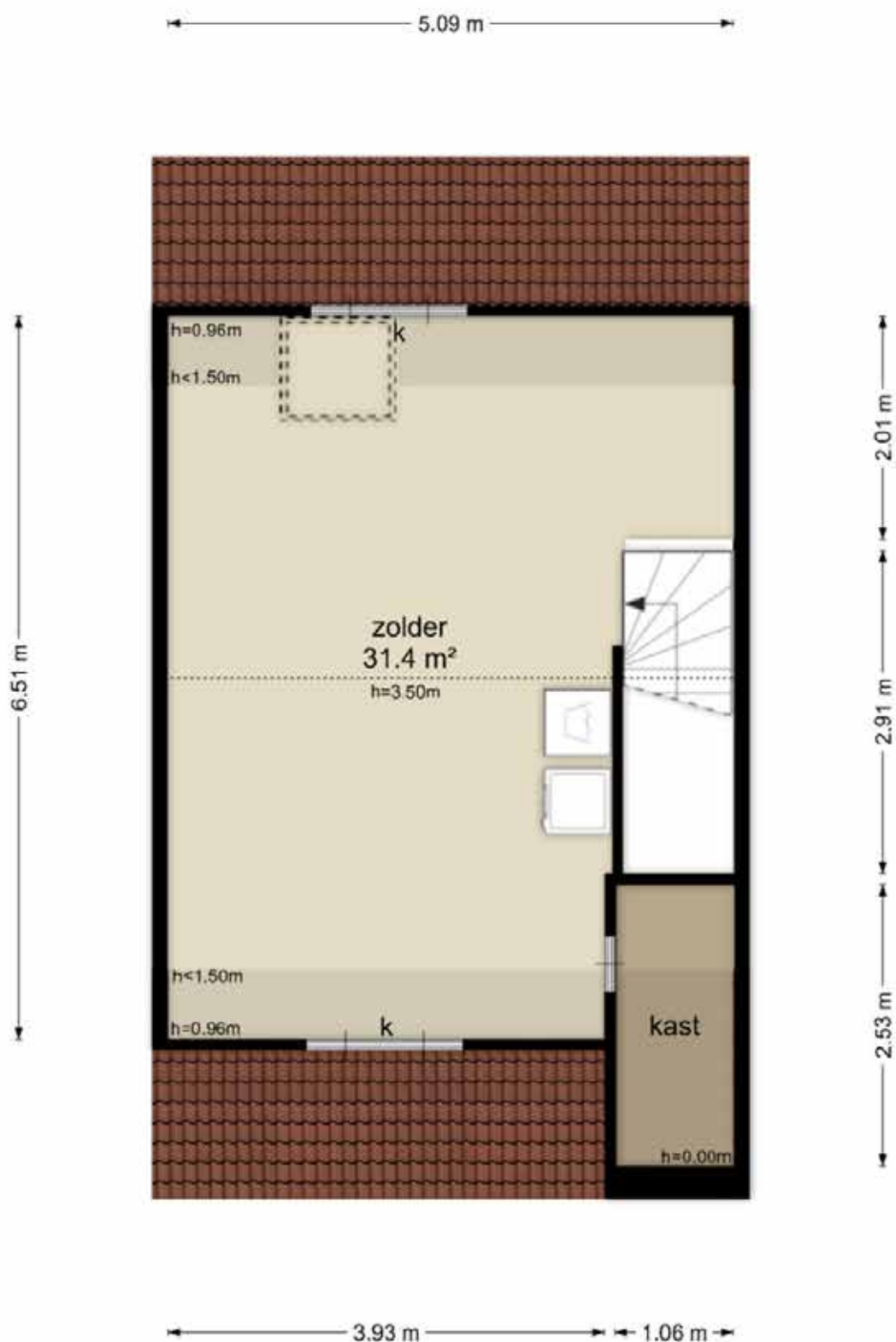

Plattegrond - Schuur

Honingbes 64 - Borne Schuur

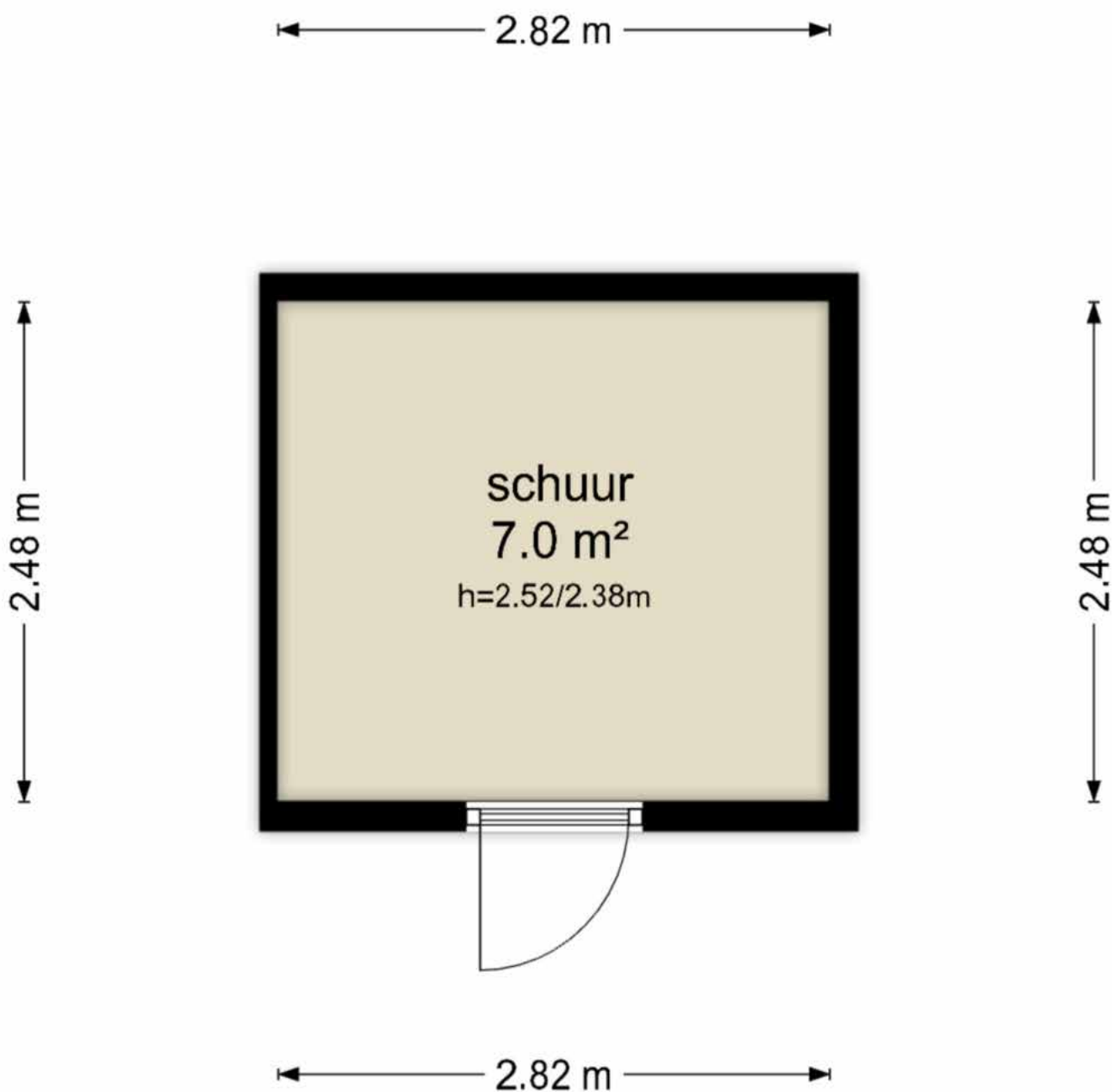

De plattegronden zijn geproduceerd voor promotionele doeleinden en ter indicatie.
Aan de plattegronden kunnen geen rechten worden ontleend
© www.objectenco.nl

Lijst van zaken



Persoonlijke gegevens

Adres te verkopen woning:

Honingbes 64, 7623 ZA Borne

Datum:

12-05-2026

Voor de onderstaande zaken -ongeacht of ze roerend dan wel onroerend zijn- geldt dat ze soms wel en soms niet in de woning achterblijven. De lijst is bedoeld om duidelijkheid te scheppen om discussies achteraf te voorkomen.

	Blijft achter	Gaat mee	Kan worden overgenomen	N.v.t.
Woning				
Interieur				
Verlichting, te weten:				
- Inbouwspots/dimmers	<input type="checkbox"/>	<input type="checkbox"/>	<input type="checkbox"/>	<input checked="" type="checkbox"/>
- Opbouwspots/armaturen/lampen/dimmers	<input checked="" type="checkbox"/>	<input type="checkbox"/>	<input type="checkbox"/>	<input type="checkbox"/>
- Losse (hang)lampen	<input checked="" type="checkbox"/>	<input type="checkbox"/>	<input type="checkbox"/>	<input type="checkbox"/>
- Hanglamp kinderkamer	<input type="checkbox"/>	<input checked="" type="checkbox"/>	<input type="checkbox"/>	<input type="checkbox"/>
- Hanglamp boven eettafel	<input type="checkbox"/>	<input checked="" type="checkbox"/>	<input type="checkbox"/>	<input type="checkbox"/>
(Losse) kasten, legplanken, te weten:				
- Planken voorraadkast	<input checked="" type="checkbox"/>	<input type="checkbox"/>	<input type="checkbox"/>	<input type="checkbox"/>
- Kast grote slaapkamer	<input checked="" type="checkbox"/>	<input type="checkbox"/>	<input type="checkbox"/>	<input type="checkbox"/>
Raamdecoratie/zonwering binnen, te weten:				
- Gordijnrails	<input checked="" type="checkbox"/>	<input type="checkbox"/>	<input type="checkbox"/>	<input type="checkbox"/>
- Gordijnen	<input checked="" type="checkbox"/>	<input type="checkbox"/>	<input type="checkbox"/>	<input type="checkbox"/>
- Overgordijnen	<input type="checkbox"/>	<input type="checkbox"/>	<input type="checkbox"/>	<input checked="" type="checkbox"/>
- Vitrages	<input type="checkbox"/>	<input type="checkbox"/>	<input type="checkbox"/>	<input checked="" type="checkbox"/>
- Rolgordijnen	<input type="checkbox"/>	<input type="checkbox"/>	<input type="checkbox"/>	<input checked="" type="checkbox"/>
- Lamellen	<input checked="" type="checkbox"/>	<input type="checkbox"/>	<input type="checkbox"/>	<input type="checkbox"/>
- Jaloezieën	<input checked="" type="checkbox"/>	<input type="checkbox"/>	<input type="checkbox"/>	<input type="checkbox"/>
- (Losse) horren/rolhorren	<input type="checkbox"/>	<input type="checkbox"/>	<input type="checkbox"/>	<input checked="" type="checkbox"/>
-	<input type="checkbox"/>	<input type="checkbox"/>	<input type="checkbox"/>	<input checked="" type="checkbox"/>
-	<input type="checkbox"/>	<input type="checkbox"/>	<input type="checkbox"/>	<input checked="" type="checkbox"/>
Vloerdecoratie, te weten:				
- Vloerbedekking	<input type="checkbox"/>	<input type="checkbox"/>	<input type="checkbox"/>	<input checked="" type="checkbox"/>
- Parketvloer	<input type="checkbox"/>	<input type="checkbox"/>	<input type="checkbox"/>	<input checked="" type="checkbox"/>
- Houten vloer(delen)	<input type="checkbox"/>	<input type="checkbox"/>	<input type="checkbox"/>	<input checked="" type="checkbox"/>
- Laminaat	<input checked="" type="checkbox"/>	<input type="checkbox"/>	<input type="checkbox"/>	<input type="checkbox"/>
- Plavuizen	<input type="checkbox"/>	<input type="checkbox"/>	<input type="checkbox"/>	<input checked="" type="checkbox"/>
- Pvc vloeren	<input checked="" type="checkbox"/>	<input type="checkbox"/>	<input type="checkbox"/>	<input type="checkbox"/>
-	<input type="checkbox"/>	<input type="checkbox"/>	<input type="checkbox"/>	<input checked="" type="checkbox"/>
(Voorzet) openhaard met toebehoren	<input type="checkbox"/>	<input type="checkbox"/>	<input type="checkbox"/>	<input checked="" type="checkbox"/>
Allesbrander	<input type="checkbox"/>	<input type="checkbox"/>	<input type="checkbox"/>	<input checked="" type="checkbox"/>
Houtkachel	<input type="checkbox"/>	<input type="checkbox"/>	<input type="checkbox"/>	<input checked="" type="checkbox"/>
(Gas)kachels	<input type="checkbox"/>	<input type="checkbox"/>	<input type="checkbox"/>	<input checked="" type="checkbox"/>

Lijst van zaken



	Blijft achter	Gaat mee	Kan worden overgenomen	N.v.t.
Designradiator(en)	<input checked="" type="checkbox"/>	<input type="checkbox"/>	<input type="checkbox"/>	<input type="checkbox"/>
Radiatorafwerking	<input type="checkbox"/>	<input type="checkbox"/>	<input type="checkbox"/>	<input checked="" type="checkbox"/>
Overige, te weten:				
- Spiegelwanden	<input type="checkbox"/>	<input type="checkbox"/>	<input type="checkbox"/>	<input checked="" type="checkbox"/>
- Schilderij ophangstelsysteem	<input type="checkbox"/>	<input type="checkbox"/>	<input type="checkbox"/>	<input checked="" type="checkbox"/>
- Spiegel gang	<input checked="" type="checkbox"/>	<input type="checkbox"/>	<input type="checkbox"/>	<input type="checkbox"/>
- Schoenenkasten gang	<input checked="" type="checkbox"/>	<input type="checkbox"/>	<input type="checkbox"/>	<input type="checkbox"/>
-	<input type="checkbox"/>	<input type="checkbox"/>	<input type="checkbox"/>	<input checked="" type="checkbox"/>
-	<input type="checkbox"/>	<input type="checkbox"/>	<input type="checkbox"/>	<input checked="" type="checkbox"/>
Keuken				
Keukenblok (met bovenkasten)	<input checked="" type="checkbox"/>	<input type="checkbox"/>	<input type="checkbox"/>	<input type="checkbox"/>
Keuken (inbouw)apparatuur, te weten:				
- Kookplaat	<input checked="" type="checkbox"/>	<input type="checkbox"/>	<input type="checkbox"/>	<input type="checkbox"/>
- (Gas) fornuis	<input type="checkbox"/>	<input type="checkbox"/>	<input type="checkbox"/>	<input checked="" type="checkbox"/>
- Afzuigkap	<input checked="" type="checkbox"/>	<input type="checkbox"/>	<input type="checkbox"/>	<input type="checkbox"/>
- Magnetron	<input type="checkbox"/>	<input type="checkbox"/>	<input type="checkbox"/>	<input checked="" type="checkbox"/>
- Oven	<input type="checkbox"/>	<input type="checkbox"/>	<input type="checkbox"/>	<input checked="" type="checkbox"/>
- Combi-oven/combimagnetron	<input checked="" type="checkbox"/>	<input type="checkbox"/>	<input type="checkbox"/>	<input type="checkbox"/>
- Koelkast	<input type="checkbox"/>	<input checked="" type="checkbox"/>	<input type="checkbox"/>	<input type="checkbox"/>
- Vriezer	<input type="checkbox"/>	<input type="checkbox"/>	<input type="checkbox"/>	<input checked="" type="checkbox"/>
- Koel-vriescombinatie	<input checked="" type="checkbox"/>	<input type="checkbox"/>	<input type="checkbox"/>	<input type="checkbox"/>
- Vaatwasser	<input checked="" type="checkbox"/>	<input type="checkbox"/>	<input type="checkbox"/>	<input type="checkbox"/>
- Quooker	<input type="checkbox"/>	<input type="checkbox"/>	<input type="checkbox"/>	<input checked="" type="checkbox"/>
- Koffiezetapparaat	<input type="checkbox"/>	<input checked="" type="checkbox"/>	<input type="checkbox"/>	<input type="checkbox"/>
-	<input type="checkbox"/>	<input type="checkbox"/>	<input type="checkbox"/>	<input checked="" type="checkbox"/>
-	<input type="checkbox"/>	<input type="checkbox"/>	<input type="checkbox"/>	<input checked="" type="checkbox"/>
Keukenaccessoires, te weten:				
-	<input type="checkbox"/>	<input type="checkbox"/>	<input type="checkbox"/>	<input checked="" type="checkbox"/>
-	<input type="checkbox"/>	<input type="checkbox"/>	<input type="checkbox"/>	<input checked="" type="checkbox"/>
-	<input type="checkbox"/>	<input type="checkbox"/>	<input type="checkbox"/>	<input checked="" type="checkbox"/>
-	<input type="checkbox"/>	<input type="checkbox"/>	<input type="checkbox"/>	<input checked="" type="checkbox"/>
-	<input type="checkbox"/>	<input type="checkbox"/>	<input type="checkbox"/>	<input checked="" type="checkbox"/>
-	<input type="checkbox"/>	<input type="checkbox"/>	<input type="checkbox"/>	<input checked="" type="checkbox"/>
-	<input type="checkbox"/>	<input type="checkbox"/>	<input type="checkbox"/>	<input checked="" type="checkbox"/>
-	<input type="checkbox"/>	<input type="checkbox"/>	<input type="checkbox"/>	<input checked="" type="checkbox"/>
Sanitair/sauna				
Toilet met de volgende toebehoren:				
- Toilet	<input checked="" type="checkbox"/>	<input type="checkbox"/>	<input type="checkbox"/>	<input type="checkbox"/>
- Toiletrolhouder	<input checked="" type="checkbox"/>	<input type="checkbox"/>	<input type="checkbox"/>	<input type="checkbox"/>
- Toiletborstel(houder)	<input type="checkbox"/>	<input type="checkbox"/>	<input type="checkbox"/>	<input checked="" type="checkbox"/>
- Fontein	<input checked="" type="checkbox"/>	<input type="checkbox"/>	<input type="checkbox"/>	<input type="checkbox"/>

Lijst van zaken



	Blijft achter	Gaat mee	Kan worden overgenomen	N.v.t.
-	<input type="checkbox"/>	<input type="checkbox"/>	<input type="checkbox"/>	<input checked="" type="checkbox"/>
-	<input type="checkbox"/>	<input type="checkbox"/>	<input type="checkbox"/>	<input checked="" type="checkbox"/>
Badkamer met de volgende toebehoren:				
- Ligbad	<input type="checkbox"/>	<input type="checkbox"/>	<input type="checkbox"/>	<input checked="" type="checkbox"/>
- Jacuzzi/whirlpool	<input type="checkbox"/>	<input type="checkbox"/>	<input type="checkbox"/>	<input checked="" type="checkbox"/>
- Douche (cabine/scherm)	<input checked="" type="checkbox"/>	<input type="checkbox"/>	<input type="checkbox"/>	<input type="checkbox"/>
- Stoomdouche (cabine)	<input type="checkbox"/>	<input type="checkbox"/>	<input type="checkbox"/>	<input checked="" type="checkbox"/>
- Wastafel	<input checked="" type="checkbox"/>	<input type="checkbox"/>	<input type="checkbox"/>	<input type="checkbox"/>
- Wastafelmeubel	<input type="checkbox"/>	<input type="checkbox"/>	<input type="checkbox"/>	<input checked="" type="checkbox"/>
- Planchet	<input type="checkbox"/>	<input type="checkbox"/>	<input type="checkbox"/>	<input checked="" type="checkbox"/>
- Toiletkast	<input type="checkbox"/>	<input type="checkbox"/>	<input type="checkbox"/>	<input checked="" type="checkbox"/>
- Toilet	<input checked="" type="checkbox"/>	<input type="checkbox"/>	<input type="checkbox"/>	<input type="checkbox"/>
- Toilethouder	<input type="checkbox"/>	<input type="checkbox"/>	<input type="checkbox"/>	<input checked="" type="checkbox"/>
- Toiletborstel(houder)	<input type="checkbox"/>	<input type="checkbox"/>	<input type="checkbox"/>	<input checked="" type="checkbox"/>
- Spiegels	<input checked="" type="checkbox"/>	<input type="checkbox"/>	<input type="checkbox"/>	<input type="checkbox"/>
-	<input type="checkbox"/>	<input type="checkbox"/>	<input type="checkbox"/>	<input checked="" type="checkbox"/>
Sauna met toebehoren				
	<input type="checkbox"/>	<input type="checkbox"/>	<input type="checkbox"/>	<input checked="" type="checkbox"/>
	<input type="checkbox"/>	<input type="checkbox"/>	<input type="checkbox"/>	<input checked="" type="checkbox"/>
Exterieur/Installaties/Veiligheid/Energiebesparing				
Schotel/antenne	<input type="checkbox"/>	<input type="checkbox"/>	<input type="checkbox"/>	<input checked="" type="checkbox"/>
Brievenbus	<input checked="" type="checkbox"/>	<input type="checkbox"/>	<input type="checkbox"/>	<input type="checkbox"/>
Kluis	<input type="checkbox"/>	<input type="checkbox"/>	<input type="checkbox"/>	<input checked="" type="checkbox"/>
(Voordeur)bel	<input checked="" type="checkbox"/>	<input type="checkbox"/>	<input type="checkbox"/>	<input type="checkbox"/>
Alarminstallatie	<input type="checkbox"/>	<input type="checkbox"/>	<input type="checkbox"/>	<input checked="" type="checkbox"/>
(Veiligheids)sloten en overige inbraakpreventie	<input checked="" type="checkbox"/>	<input type="checkbox"/>	<input type="checkbox"/>	<input type="checkbox"/>
Rookmelders	<input checked="" type="checkbox"/>	<input type="checkbox"/>	<input type="checkbox"/>	<input type="checkbox"/>
(Klok)thermostaat	<input checked="" type="checkbox"/>	<input type="checkbox"/>	<input type="checkbox"/>	<input type="checkbox"/>
Airconditioning	<input type="checkbox"/>	<input type="checkbox"/>	<input type="checkbox"/>	<input checked="" type="checkbox"/>
Warmwatervoorziening, te weten:				
- CV-installatie	<input type="checkbox"/>	<input type="checkbox"/>	<input type="checkbox"/>	<input checked="" type="checkbox"/>
- Boiler	<input checked="" type="checkbox"/>	<input type="checkbox"/>	<input type="checkbox"/>	<input type="checkbox"/>
- Geiser	<input type="checkbox"/>	<input type="checkbox"/>	<input type="checkbox"/>	<input checked="" type="checkbox"/>
- Warmte pomp	<input checked="" type="checkbox"/>	<input type="checkbox"/>	<input type="checkbox"/>	<input type="checkbox"/>
-	<input type="checkbox"/>	<input type="checkbox"/>	<input type="checkbox"/>	<input checked="" type="checkbox"/>
-	<input type="checkbox"/>	<input type="checkbox"/>	<input type="checkbox"/>	<input checked="" type="checkbox"/>
Screens	<input type="checkbox"/>	<input type="checkbox"/>	<input type="checkbox"/>	<input checked="" type="checkbox"/>
Rolluiken	<input type="checkbox"/>	<input type="checkbox"/>	<input type="checkbox"/>	<input checked="" type="checkbox"/>
Zonwering buiten	<input type="checkbox"/>	<input type="checkbox"/>	<input type="checkbox"/>	<input checked="" type="checkbox"/>
-	<input type="checkbox"/>	<input type="checkbox"/>	<input type="checkbox"/>	<input checked="" type="checkbox"/>
-	<input type="checkbox"/>	<input type="checkbox"/>	<input type="checkbox"/>	<input checked="" type="checkbox"/>
-	<input type="checkbox"/>	<input type="checkbox"/>	<input type="checkbox"/>	<input checked="" type="checkbox"/>
Isolatievoorzieningen (voorzetramen/radiatorfolie etc.), te weten:				

Lijst van zaken



	Blijft achter	Gaat mee	Kan worden overgenomen	N.v.t.
-	<input type="checkbox"/>	<input type="checkbox"/>	<input type="checkbox"/>	<input checked="" type="checkbox"/>
-	<input type="checkbox"/>	<input type="checkbox"/>	<input type="checkbox"/>	<input checked="" type="checkbox"/>
Telefoonaansluiting/internetaansluiting	<input checked="" type="checkbox"/>	<input type="checkbox"/>	<input type="checkbox"/>	<input type="checkbox"/>
Veiligheidsschakelaar wasautomaat	<input checked="" type="checkbox"/>	<input type="checkbox"/>	<input type="checkbox"/>	<input type="checkbox"/>
Waterslot wasautomaat	<input checked="" type="checkbox"/>	<input type="checkbox"/>	<input type="checkbox"/>	<input type="checkbox"/>
Zonnepanelen	<input checked="" type="checkbox"/>	<input type="checkbox"/>	<input type="checkbox"/>	<input type="checkbox"/>
Oplaadpunt elektrische auto	<input type="checkbox"/>	<input type="checkbox"/>	<input type="checkbox"/>	<input checked="" type="checkbox"/>
	<input type="checkbox"/>	<input type="checkbox"/>	<input type="checkbox"/>	<input checked="" type="checkbox"/>
	<input type="checkbox"/>	<input type="checkbox"/>	<input type="checkbox"/>	<input checked="" type="checkbox"/>
Tuin				
<i>Inrichting</i>				
Tuinaanleg/bestrating	<input checked="" type="checkbox"/>	<input type="checkbox"/>	<input type="checkbox"/>	<input type="checkbox"/>
Bepanting	<input checked="" type="checkbox"/>	<input type="checkbox"/>	<input type="checkbox"/>	<input type="checkbox"/>
Losse planten	<input type="checkbox"/>	<input checked="" type="checkbox"/>	<input type="checkbox"/>	<input type="checkbox"/>
<i>Verlichting/installaties</i>				
Buitenverlichting	<input type="checkbox"/>	<input type="checkbox"/>	<input type="checkbox"/>	<input checked="" type="checkbox"/>
Tijd- of schemerschakelaar/bewegingsmelder	<input type="checkbox"/>	<input type="checkbox"/>	<input type="checkbox"/>	<input checked="" type="checkbox"/>
	<input type="checkbox"/>	<input type="checkbox"/>	<input type="checkbox"/>	<input checked="" type="checkbox"/>
<i>Bebouwing</i>				
Tuinhuus/buitenberging	<input checked="" type="checkbox"/>	<input type="checkbox"/>	<input type="checkbox"/>	<input type="checkbox"/>
Kasten/werkbank in tuinhuis/berging	<input type="checkbox"/>	<input checked="" type="checkbox"/>	<input type="checkbox"/>	<input type="checkbox"/>
(Broei)kas	<input type="checkbox"/>	<input type="checkbox"/>	<input type="checkbox"/>	<input checked="" type="checkbox"/>
	<input type="checkbox"/>	<input type="checkbox"/>	<input type="checkbox"/>	<input checked="" type="checkbox"/>
	<input type="checkbox"/>	<input type="checkbox"/>	<input type="checkbox"/>	<input checked="" type="checkbox"/>
<i>Overig</i>				
Overige tuin, te weten:				
- (Sier)hek	<input type="checkbox"/>	<input type="checkbox"/>	<input type="checkbox"/>	<input checked="" type="checkbox"/>
- Vlaggenmast(houder)	<input type="checkbox"/>	<input type="checkbox"/>	<input type="checkbox"/>	<input checked="" type="checkbox"/>
-	<input type="checkbox"/>	<input type="checkbox"/>	<input type="checkbox"/>	<input checked="" type="checkbox"/>
-	<input type="checkbox"/>	<input type="checkbox"/>	<input type="checkbox"/>	<input checked="" type="checkbox"/>

Lijst van zaken



Overig

Zijn er zaken die geen eigendom zijn van verkoper omdat er sprake is van een leasecontract of huurcontract. Zo ja, neemt verkoper de zaak mee of wordt het betreffende contract overgenomen?

	Ja	Nee	Gaat mee	Moet worden overgenomen
CV	<input type="checkbox"/>	<input checked="" type="checkbox"/>	<input type="checkbox"/>	<input type="checkbox"/>
Boiler	<input type="checkbox"/>	<input checked="" type="checkbox"/>	<input type="checkbox"/>	<input type="checkbox"/>
Zonnepanelen	<input type="checkbox"/>	<input checked="" type="checkbox"/>	<input type="checkbox"/>	<input type="checkbox"/>
-	<input type="checkbox"/>	<input checked="" type="checkbox"/>	<input type="checkbox"/>	<input type="checkbox"/>
-	<input type="checkbox"/>	<input checked="" type="checkbox"/>	<input type="checkbox"/>	<input type="checkbox"/>
-	<input type="checkbox"/>	<input checked="" type="checkbox"/>	<input type="checkbox"/>	<input type="checkbox"/>
-	<input type="checkbox"/>	<input checked="" type="checkbox"/>	<input type="checkbox"/>	<input type="checkbox"/>
Bijlage(n) over te nemen contracten:				
-				
-				

Voor akkoord,

De opdrachtgever/verkoper,
(en echtgeno(o)t(e)/partner)

plaats en datum:

Koper,
(en echtgeno(o)t(e)/partner)

plaats en datum:

Kadastrale kaart

Kadastrale kaart

Uw referentie: Honingbes 64 Borne

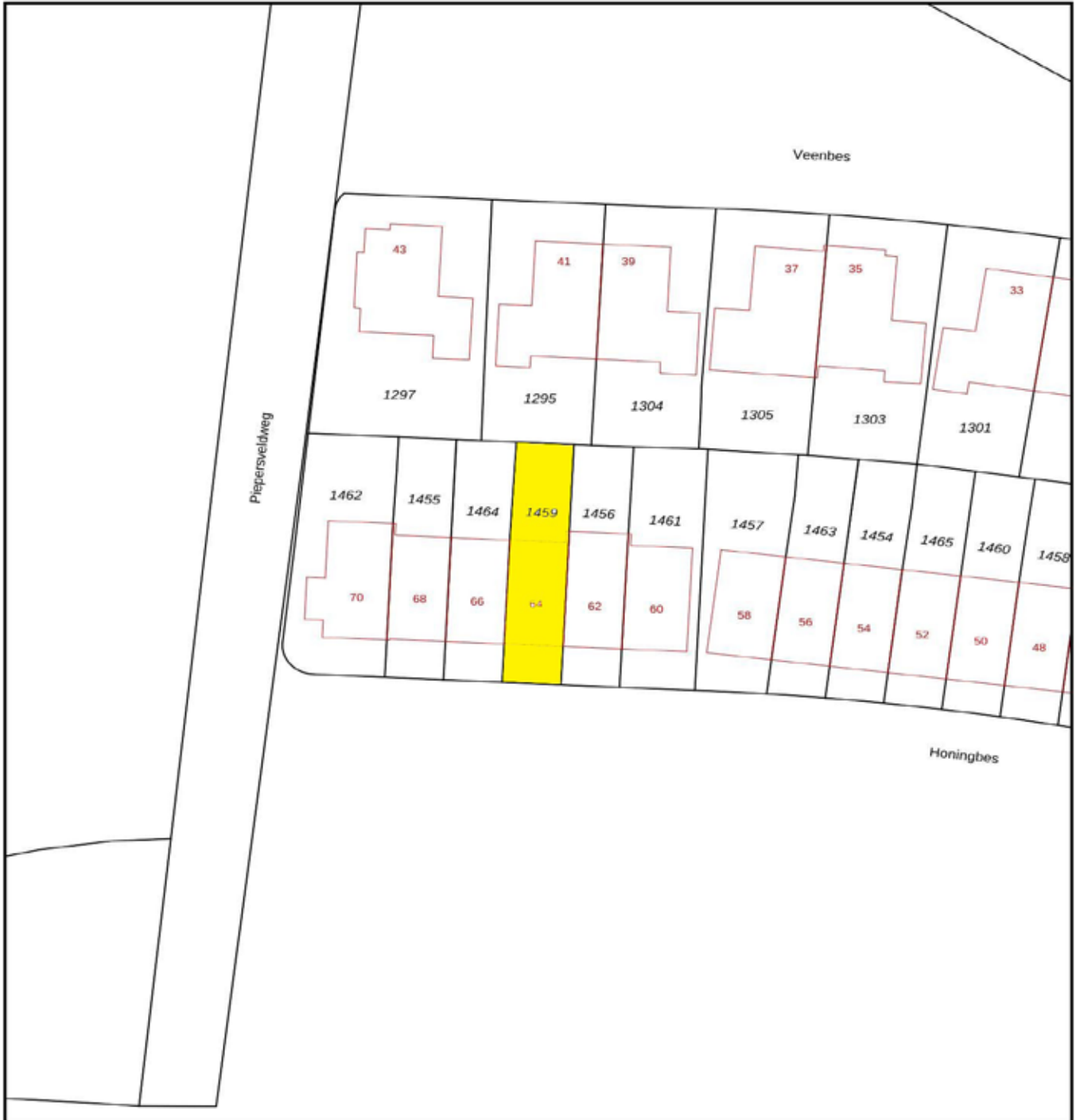

<p>12345 25</p> <p>— Vastgestelde kadastrale grens — Voorlopige kadastrale grens — Administratieve kadastrale grens — Bebouwing</p>	<p>Deze kaart is noordgericht Perceelnummer Huisnummer</p> <p>Schaal 1: 500</p> <p>Kadastrale gemeente Borne Sectie C Perceel 1459</p>	<p>kadaster</p> 
---	--	---

Voor een eensluidend uittreksel, geleverd op 12 mei 2026
De bewaarder van het kadaster en de openbare registers

Aan dit uittreksel kunnen geen betrouwbare maten worden ontleend.
De Dienst voor het kadaster en de openbare registers behoudt zich de intellectuele eigendomsrechten voor, waaronder het auteursrecht en het databankrecht.

Veelgestelde vragen

1. Wanneer ben ik in onderhandeling?

Je bent in onderhandeling zodra de verkoper op jouw bod reageert, bijvoorbeeld met een tegenbod. Het enkel doorgeven van je bod is nog géén onderhandeling.

2. Mag een makelaar doorgaan met bezichtigingen tijdens onderhandelingen?

Ja, dat mag. Bezichtigingen kunnen doorgaan terwijl er onderhandeld wordt, en er mag zelfs met meerdere kopers tegelijk worden onderhandeld—mits de makelaar dit duidelijk meldt. Een belangstellende kan dan wel een bod doen, maar krijgt pas reactie zodra de lopende onderhandeling is afgerond. De makelaar deelt nooit de hoogte van andere biedingen mee.

3. Kan een verkoper de vraagprijs tijdens de onderhandeling verhogen?

Ja. De vraagprijs is slechts een uitnodiging om een bod te doen en kan daarom altijd worden aangepast. Tijdens onderhandelingen vervallen eerdere biedingen zodra er een nieuw bod wordt gedaan. Hierdoor kunnen zowel verkoper als koper op ieder moment hun bod verhogen of verlagen.

4. Hoe komt de koop tot stand?

De koop komt tot stand wanneer verkoper en koper het eens zijn over prijs, opleveringsdatum en ontbindende voorwaarden. Deze afspraken worden vastgelegd in de koopakte. Ontbindende voorwaarden, zoals financiering, moet de koper zelf bij het bod aangeven.

Na ondertekening en ontvangst van de koopakte start de wettelijke bedenktijd. Laat de koper de koop in die periode niet vervallen en zijn alle voorwaarden vervuld, dan volgt op de afgesproken datum de overdracht bij de notaris.

5. Als ik de vraagprijs bied, moet de verkoper de woning dan aan mij verkopen?

Nee. De vraagprijs geldt als een uitnodiging om een bod te doen, niet als een vast aanbod. Ook als je de vraagprijs biedt, mag de verkoper jouw bod nog accepteren, weigeren of een tegenbod doen.

6. Mag een makelaar tijdens de onderhandeling het verkoopproces wijzigen?

Ja. De makelaar mag, in overleg met de verkoper, de onderhandeling stoppen en de verkoopmethode aanpassen, bijvoorbeeld naar een inschrijvingsprocedure. Wel moeten eerder gedane toezeggingen worden nagekomen.

Veelgestelde vragen

7. Wat is een optie?

Een optie is in juridische zin het recht om binnen een afgesproken periode met één verklaring de koop te sluiten. Dit komt vooral voor bij nieuwbouw. Bij bestaande woningen betekent 'optie' meestal dat de makelaar een belangstellende kort bedenktijd geeft en in die periode niet met anderen onderhandelt. Zo'n toezegging is vrijblijvend en kan niet worden geëist.

Das Duidelijk, Dekkers

Aankopen, verkopen & taxaties



074 - 291 57 00 | info@dekkersmakelaars.nl
Oldenzaalsestraat 59 - 7551 AP Hengelo



Da's Duidelijk, Dekkers. Want van een Garantiemakelaar mag je meer verwachten.

Overige informatie

De koopovereenkomst

Een mondelinge overeenstemming tussen een particuliere koper en verkoper is niet rechtsgeldig. De koop ontstaat pas wanneer beide partijen de schriftelijke koopovereenkomst hebben ondertekend. Dit volgt uit artikel 7:2 van het Burgerlijk Wetboek.

Een e-mailbevestiging of een concept koopovereenkomst geldt dus niet als een ondertekende koopakte.

Baten, lasten en verschuldigde canons

Alle baten, lasten en verschuldigde canons komen voor rekening van kopende partij vanaf de datum van notarieel transport. De lopende baten, lasten (met uitzondering van de onroerende - zaakbelasting wegens het feitelijk gebruik) zullen tussen partijen naar rato worden verrekend.

Waarborgsom

Binnen 4 weken na mondelinge overeenstemming moet de koper zekerheid stellen, meestal via een waarborgsom van 10% van de koopsom bij de notaris. In plaats daarvan mag de koper een onvoorwaardelijke bankgarantie van een Nederlandse bank afgeven.

Onder de kosten koper vallen de volgende kosten:

- Overdrachtsbelasting
- Notariskosten voor de opmaak van de akte van levering
- Kadasterkosten voor inschrijving akte van levering (koopakte)

Naast deze kosten dien je, als koper, ook rekening te houden met:

- Notariskosten voor de opmaak van de hypotheekakte
- Kadasterkosten voor inschrijving hypotheekakte

VERKOCHT



DEKKERS

GARANTIEMAKELAARS

(074) 291 57 00

www.dekkersmakelaars.nl

Een bod uitbrengen via Move.nl

1. Hoe bepaal je de openingsbieding?

Zorg voor een goede voorbereiding als je gaat bieden op een huis. Zet daarom de volgende zaken van tevoren op een rij:

- Bepalen van je budget; wat kun je maximaal lenen en wat wil je voor de woning betalen?
- Onderzoek de waarde van het huis; betaal je niet teveel voor het huis?
- Vaststellen van je (financiële) onderhandelingsruimte; welke ruimte heb je als je gaat bieden?

2. Wat zijn ontbindende voorwaarden?

Als je gaat bieden dan is een goede bieding niet compleet zonder ontbindende voorwaarden. Daarmee geef je aan dat de koop onder bepaalde omstandigheden niet doorgaat. Bijvoorbeeld wanneer je:

- De hypotheek niet rondkrijgt. Vermeld het hypotheekbedrag ook bij het voorbehoud;
- Niet in aanmerking komt voor Nationale Hypotheek Garantie (NHG);
- Na de bouwkundige keuring besluit af te zien van de aankoop.

3. Hoe breng je een bieding uit?

Wie gaat bieden op een huis, kan een bieding uitbrengen via Move.nl of door middel van een e-mail te sturen naar de verkopende makelaar, te bereiken op info@dekkersmakelaars.nl. Dit kun je zelf doen, maar ook met hulp van een aankoopmakelaar. In de e-mail benoem je de bieding en de eventuele voorwaarden.

Op de volgende bladzijde staat meer informatie over het uitbrengen van een bieding via Move.nl.

4. Wanneer is een bieding bindend, indien je in onderhandeling bent?

Als je geluk hebt, wordt je bieding meteen geaccepteerd. Wordt de bieding afgewezen? Meestal doet de verkoper dan een tegenbod: het startsein van de onderhandelingen. Bij ieder nieuw bod vervalt het oude bod. Als beide partijen het eens zijn over de verkoopprijs en de voorwaarden kan het koopcontract worden opgesteld. Als je als particulier een woning koopt is de koop pas gesloten na ondertekening van het koopcontract door jou en de verkoper. Je hebt als consument dan nog wel drie dagen bedenktijd. Daarna kun je alleen nog afzien van de aankoop op basis van ontbindende voorwaarden.

Een bod uitbrengen via Move.nl

De koopovereenkomst

Een mondelinge overeenstemming tussen een particuliere koper en verkoper is niet rechtsgeldig. De koop ontstaat pas wanneer beide partijen de schriftelijke koopovereenkomst hebben ondertekend. Dit volgt uit artikel 7:2 van het Burgerlijk Wetboek.

Een e-mailbevestiging of een concept koopovereenkomst geldt dus niet als een ondertekende koopakte.

Baten, lasten en verschuldigde canons

Alle baten, lasten en verschuldigde canons komen voor rekening van kopende partij vanaf de datum van notarieel transport. De lopende baten, lasten (met uitzondering van de onroerende - zaakbelasting wegens het feitelijk gebruik) zullen tussen partijen naar rato worden verrekend.

Waarborgsom

Binnen 4 weken na mondelinge overeenstemming moet de koper zekerheid stellen, meestal via een waarborgsom van 10% van de koopsom bij de notaris. In plaats daarvan mag de koper een onvoorwaardelijke bankgarantie van een Nederlandse bank afgeven.

Baten, lasten en verschuldigde canons

Kosten koper zijn de kosten die de koper betaalt voor de overdracht van de woning.

- De makelaarskosten vallen hier nooit onder.
- De verkoper betaalt zijn eigen verkoopmakelaar. De koper betaalt zijn eigen aankoopmakelaar.

The logo for Move.nl, featuring the word 'move' in blue lowercase letters and '.nl' in orange lowercase letters.



Adres

Oldenzaalsestraat 59
7551 AP - Hengelo

Hypotheek aanvragen?

De experts van De Financieel Deskundige adviseren je over de beste hypotheekvorm, helpen je bij het kiezen van de juiste renteperiode en geven duidelijkheid over de opbouw van jouw hypotheek. Met onze hulp ben je verzekerd van professioneel hypotheekadvies in Hengelo.

Contact opnemen

Edo: 06 - 20 46 96 26

Leonie: 06 - 55 14 46 27

info@definancieeldeskundige.nl



**De Financieel
Deskundige**

Team Dekkers staat voor je klaar



Notities

A large rectangular area filled with horizontal stripes, alternating between light grey and white. This area is intended for writing notes.

Da's Duidelijk, Dekkers.

Want van een Garantiemakelaar mag je meer verwachten.



Oldenzaalsestraat 59 - 7551 AP Hengelo
074 - 291 57 00 | info@dekkersmakelaars.nl
www.dekkersmakelaars.nl