



Wilhelminasingel 24 Vlaardingen

Vraagprijs € 650.000 k.k.



Makelaars met gevoel

Wij staan u graag bij in deze overgang naar een nieuwe fase in uw leven. Of het nu gaat om de verkoop van uw woning, de aankoop van uw nieuwe woning of beiden, wij regelen een heleboel praktische zaken voor u. Dat doen we met gevoel voor wonen, maar nog meer met gevoel voor u. Want hoe zakelijk de verkoop of aankoop van een woning ook is, makelen is echt een mensenvak.

- Luisteren (het allerbelangrijkste!)
- Begrijpen (we hebben een groot inlevingsvermogen en ruime ervaring)
- Transparantie (we laten zien wat we doen en u weet waar u aan toe bent)
- Betrokkenheid (ons hele team leeft met u mee en helpt u waar het maar kan)
- Betrouwbaarheid (vanzelfsprekend is uw persoonlijke informatie bij ons in veilige handen)
- Openheid (geen kunstjes of trucjes, maar eerlijke info)
- Vriendelijkheid (en geduld, beide onze specialiteiten)

Omschrijving

Sfeervol en ruim jaren dertig hoek herenhuis met garage, tuin rondom en op een perceel van 254 m² eigen grond. Deze robuuste 5-kamerwoning heeft een woonoppervlakte 136 m² en de tuin die rondom de woning ligt heeft een oppervlakte van bijna 150 m². Door de hoekligging met diverse extra hoekramen is de woning erg licht.

De begane grondvloer is uitgevoerd met beton en in 2013 is het pannendak vernieuwd. Het buitenschilderwerk is in 2025 uitgevoerd. De woning is ook verduurzaamd en heeft een energielabel C. De spouw van de zijmuur is geïsoleerd, het dak is geïsoleerd, er is voor een groot gedeelte HR++ glas en in 2024 zijn 9 zonnepanelen op het dak gelegd.

De woning ligt op een goede locatie aan de rand van de Oranjestraat in Vlaardingen Ambacht, dichtbij het historische Landje van Chardon, de Vlaardingse Vaart en de Broekpolder. De woning ligt ook vlakbij uitvalswegen en oprit A-20. Openbaar vervoer met bus- en verderop metroverbinding. Wijkwinkelcentrum van Hogendorpkwartier ligt op 5 minuten van de woning, maar ook het centrum van Vlaardingen is niet ver weg,

Indeling:

Begane grond:

Toegang tot de woning via de bijna 5 meter diepe voortuin.

Entree van de woning met tochtportaal dat in een originele staat is met authentieke betegeling en glas-in-lood ramen. Meterkast. Aansluitend de hal, met gedeeltelijk betegeld toilet met hangend closet, trapopgang naar de 1e verdieping en toegang tot de kelder. De kelder is ruim 4 m² groot en heeft een hoogte van ca. 1.90m.

De woonkamer heeft een oppervlakte van ca. 37 m² met openslaande deuren naar de achtertuin. De ramen aan voor- en zijkant zijn allemaal uitgevoerd als erkers en in de woonkamer ligt een parketvloer.

De open keuken van ca. 6 m² is uitgevoerd met een complete keuken in lichte kleurstelling met veel bergruimte, 5-pits gaskookplaat, afzuigkap, oven, magnetron (2019), close-in-boiler, koelkast met vriesvak en vaatwasser (2022).

1e verdieping:

Overloop, met vaste kast. Slaapkamer aan achterzijde van ca. 14 m² met sfeervolle glas-in-loodramen en openslaande deuren naar het zonnige balkon. De slaapkamer aan voorzijde is ca. 19 m² groot en ontstaan door het samenvoegen van twee slaapkamers. Indien gewenst is het eenvoudig mogelijk hier weer twee kamers van te maken. De slaapkamer is uitgevoerd met een kastenwand. In beide slaapkamers is een extra hoekraam aanwezig. De badkamer van ca. 7 m² is geheel betegeld en voorzien van een ligbad, douchecabine, brede wastafel, designradiator en toilet. Het plafond is uitgevoerd met inbouwspots.

2e verdieping:

Brede overloop/hal met dakkapel. Slaapkamer aan voorzijde met een vloeroppervlakte van ca. 12 m², de slaapkamer aan achterzijde heeft een vloeroppervlakte van ca. 11 m². Beide slaapkamers hebben een Velux dakraam en een sfeervol authentiek rond raampje. Voorzieningenruimte/ 2e badkamer

met Velux dakraam en een vloeroppervlakte van ca. 7 m². In deze ruimte bevinden zich een douche, toilet, spoelblok en wasmachine aansluiting. Vanuit de voorzieningenruimte geeft een vlisotrap toegang tot de ruime vliering met een vloeroppervlakte van ca. 20 m² met een nokhoogte van ca. 1.85m en de CV-combiketel.

Tuinen en garage:

De tuin ligt rondom de woning en is heel beschut. Er is sierbestrating, gras en er zijn diverse groenborders. De achtertuin is bijna 11 meter breed en ca. 5.50 meter diep. Aan de gevel hangt een zonnescerm. Vanuit de achtertuin is toegang tot de garage van ca. 16,5 m² met elektrisch bedienbare garagedeur. Voor de garage kan ook nog een auto op eigen terrein geparkeerd worden. De achtertuin ligt op het zuiden en er is een zij-uitgang. De zijtuin is ca. 4.65meter breed en afgeschermd met een haag. De voortuin tot slot is bijna 5 meter diep.

Bijzonderheden:

- De woning is goed geïsoleerd en heeft energielabel C;
- Elektrische installatie bestaande uit 12 groepen en aardlekschakelaar;
- CV-combiketel Nefit Trendline CW5 uit 2022;
- 9 zonnepanelen uit 2024 met een opbrengst van 430 WP per paneel;
- Bouwjaar woning 1939;
- Woonoppervlak 136 m², perceeloppervlakte 254 m²;
- Gelegen op eigen grond;
- In de koopakte zal een ouderdomsclausule worden opgenomen;
- Oplevering in overleg, maar op redelijk korte termijn mogelijk.

Interesse in dit huis? Neem uw eigen aankoopmakelaar mee.

Deze brochure is met zorg samengesteld, wij zijn echter niet aansprakelijk voor eventuele onjuiste of onvolledige informatie. Alle verstrekte informatie moet beschouwd worden als een uitnodiging tot het doen van een aanbod of om in onderhandeling te treden.

Kenmerken



Type woning:	hoekwoning
Bouwjaar:	1939
Inhoud:	508 m
Woonoppervlakte:	136 m
Perceeloppervlakte:	254 m
Kadastrale gemeente:	Vlaardingen
Kadastraal perceel (nummer):	1894
Kadastraal sectie:	E









van Driel
makelaardij













Vergroot je kans op succes!

Kies voor een NVM-aankoopmakelaar.



Zeker weten.



Wilhelminasingel 24 - Vlaardingen

Begane grond

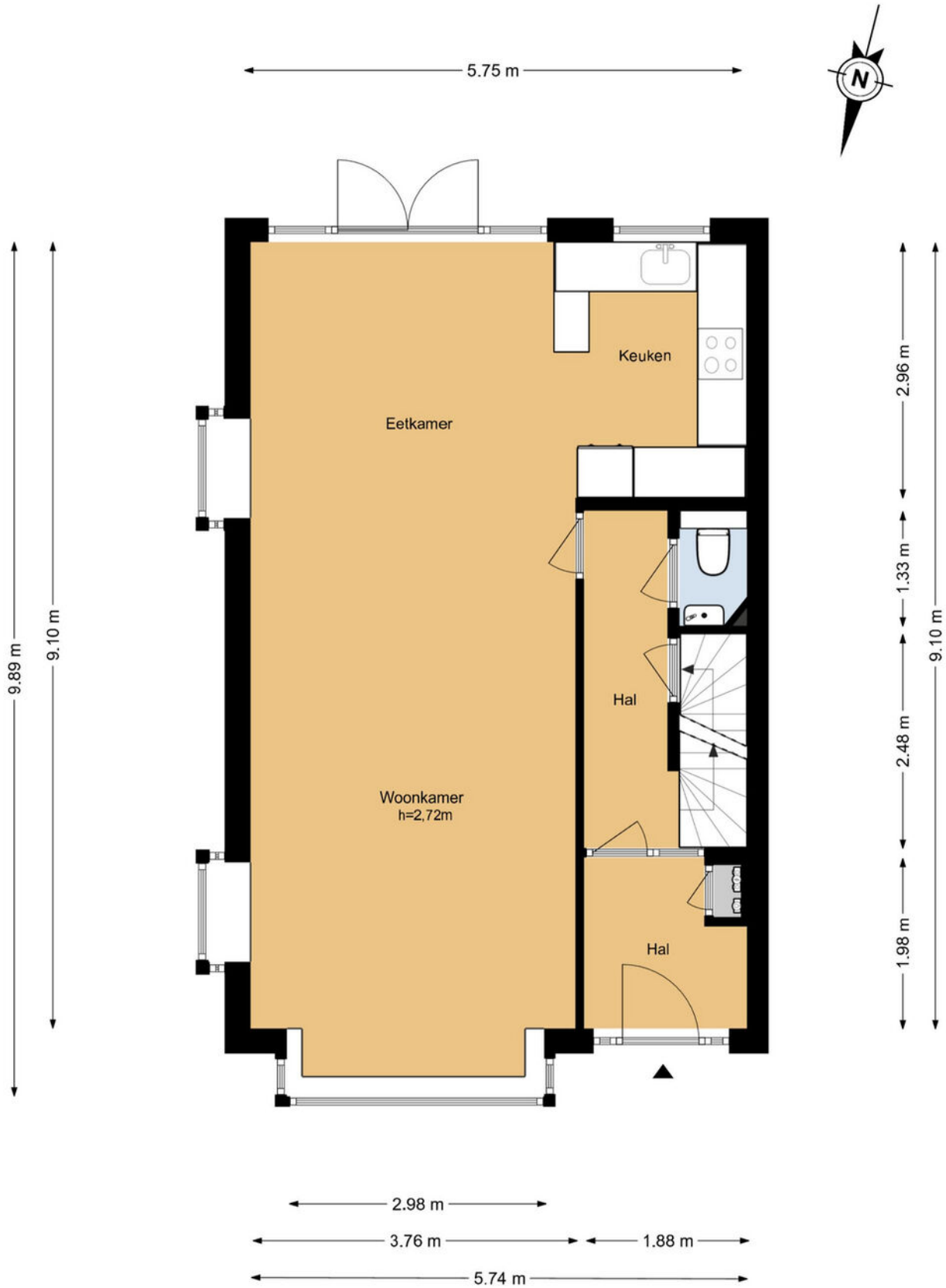

Wilhelminasingel 24 - Vlaardingen

Eerste verdieping

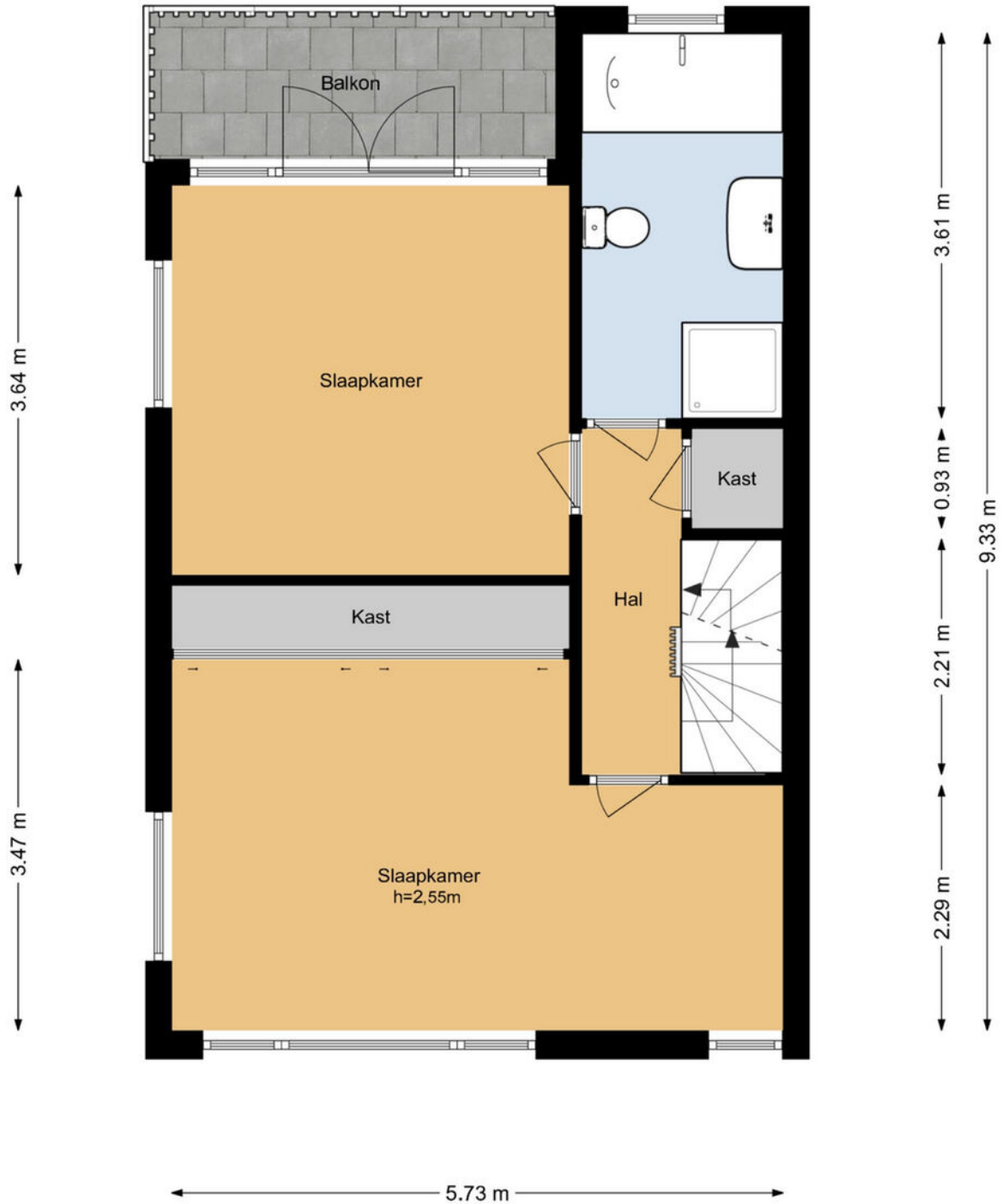
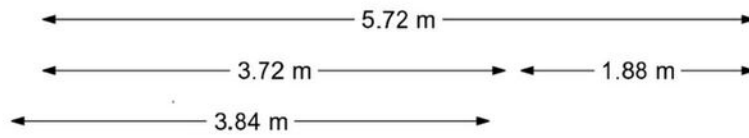

Wilhelminasingel 24 - Vlaardingen

Tweede verdieping

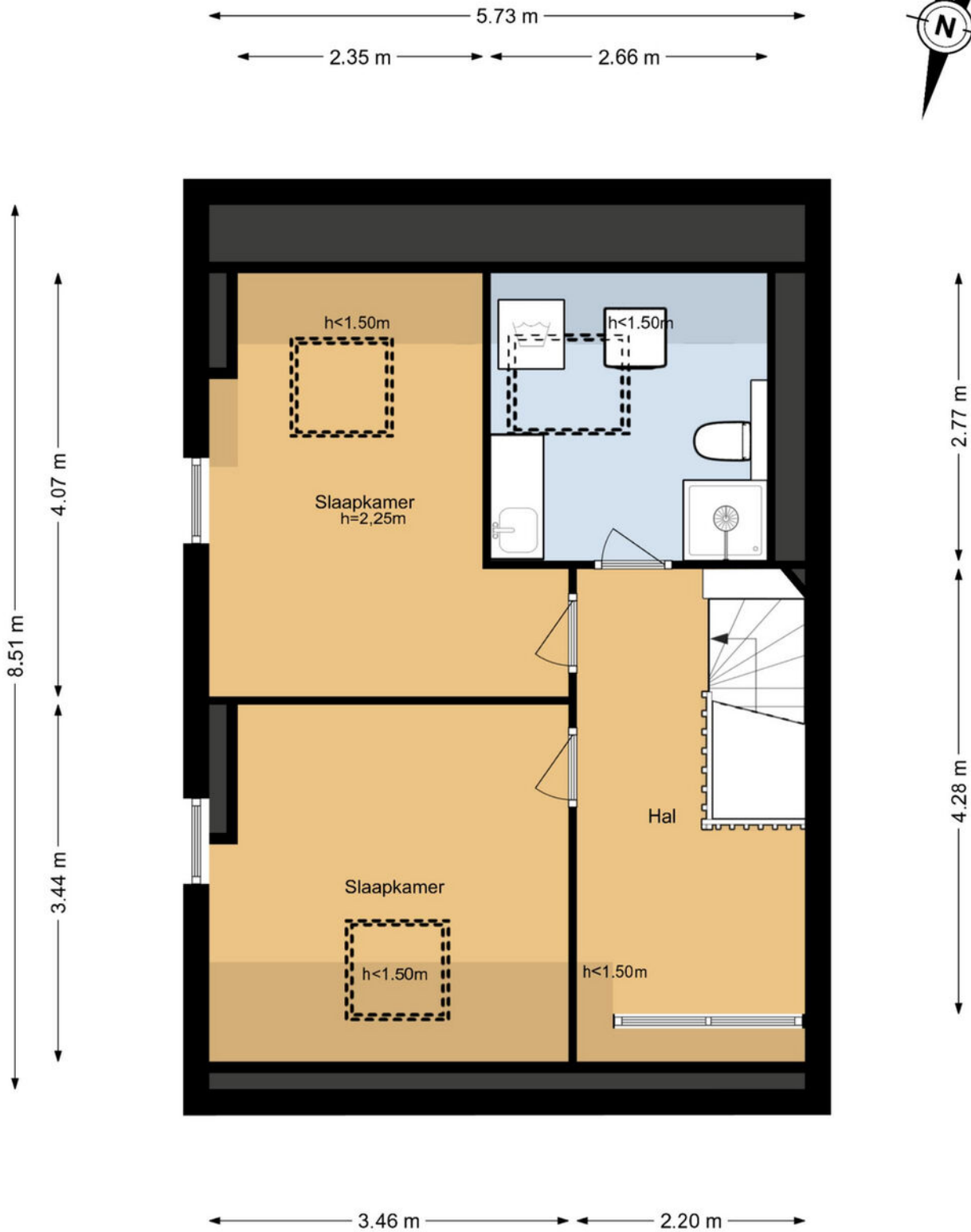

Wilhelminasingel 24 - Vlaardingen Kelder

← 1.80 m →

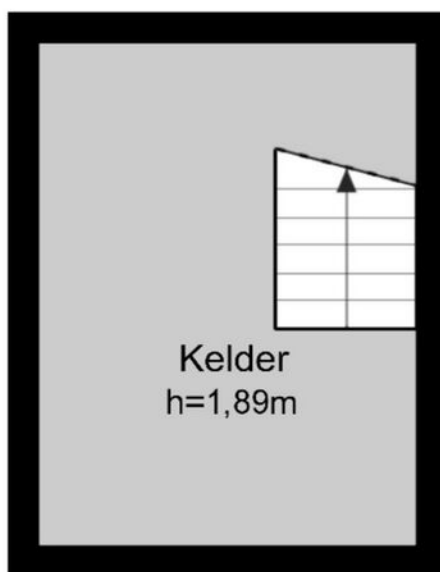

↑ 2.40 m ↓

Wilhelminasingel 24 - Vlaardingen
Perceeltekening

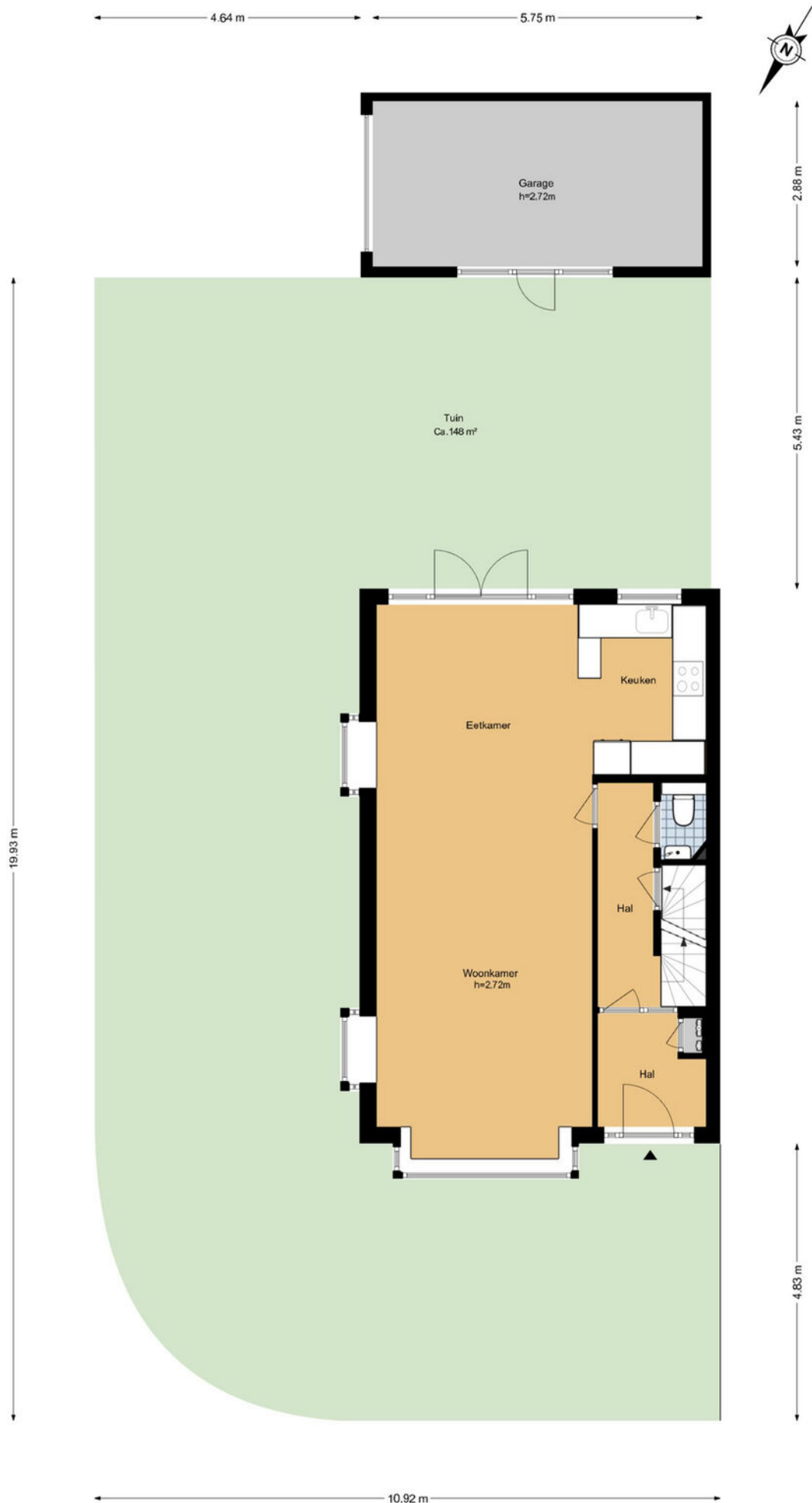

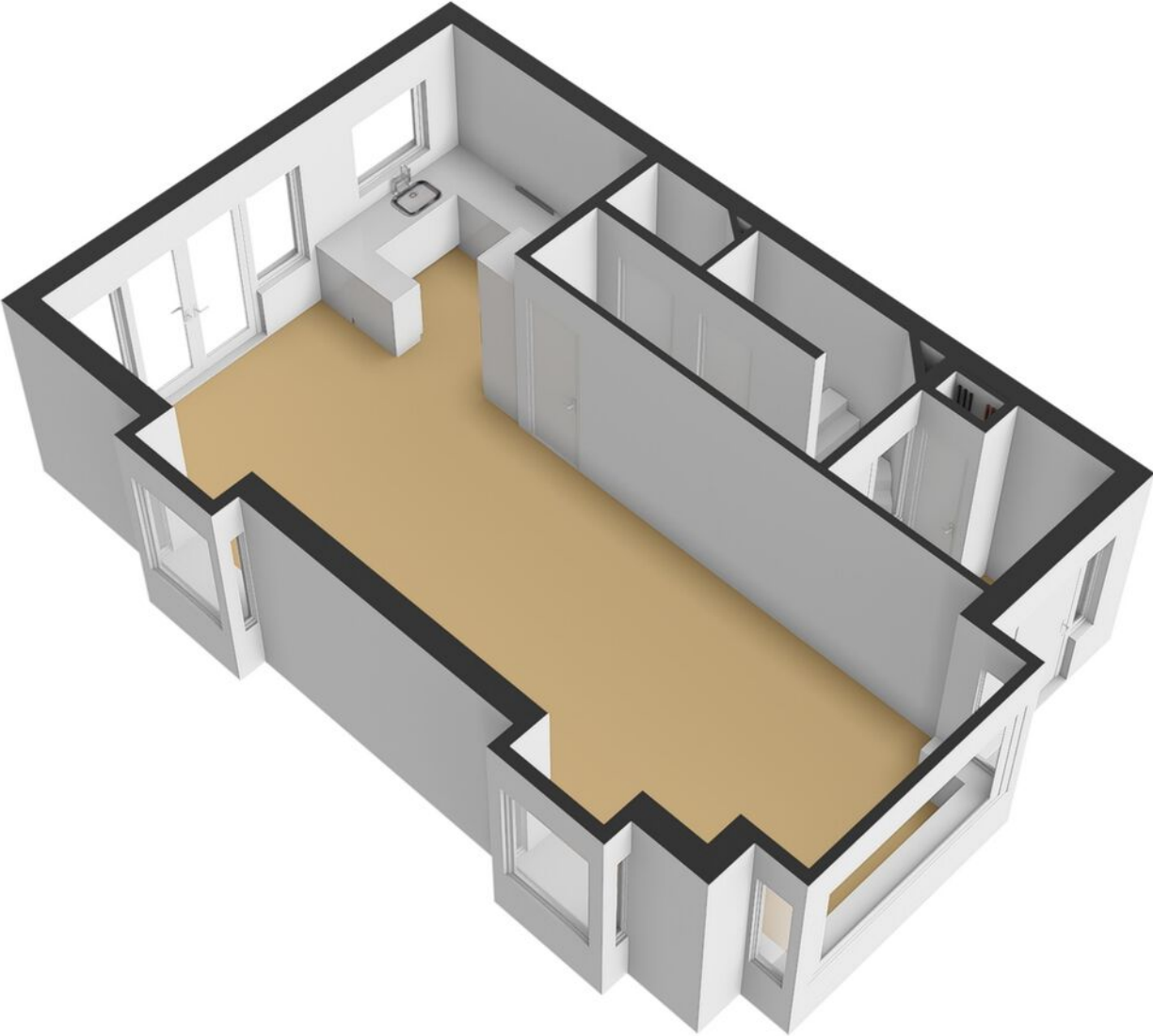

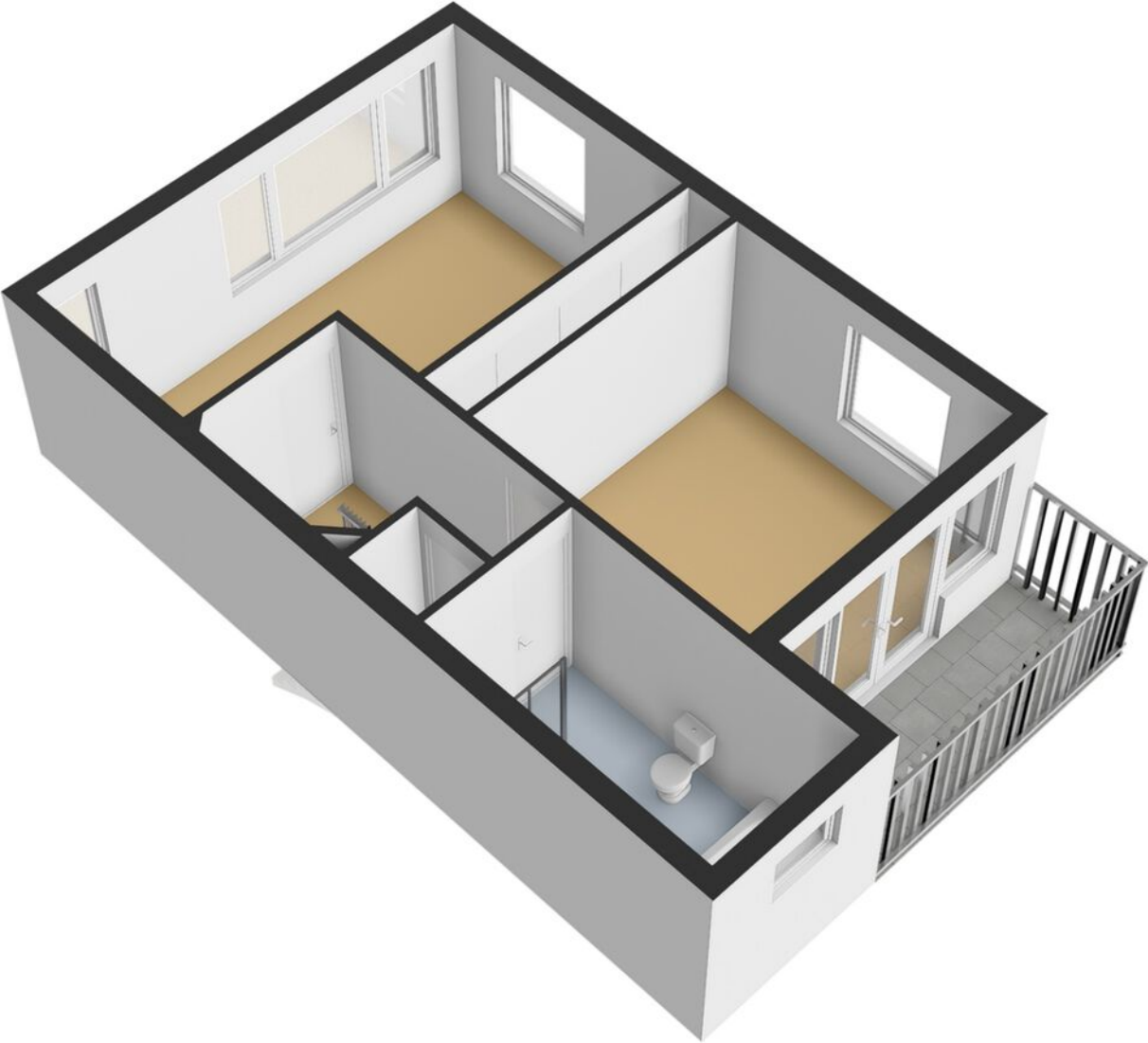

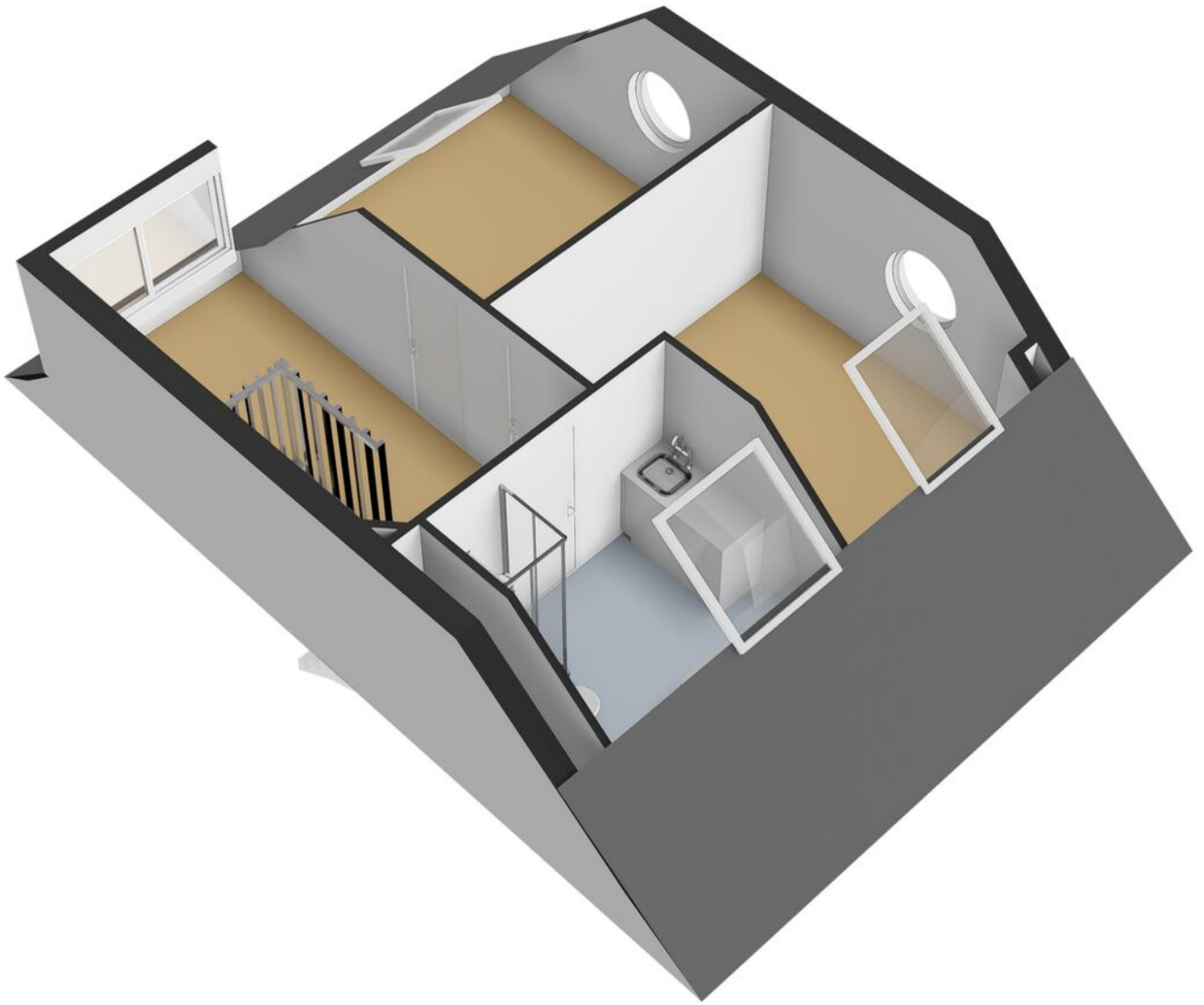

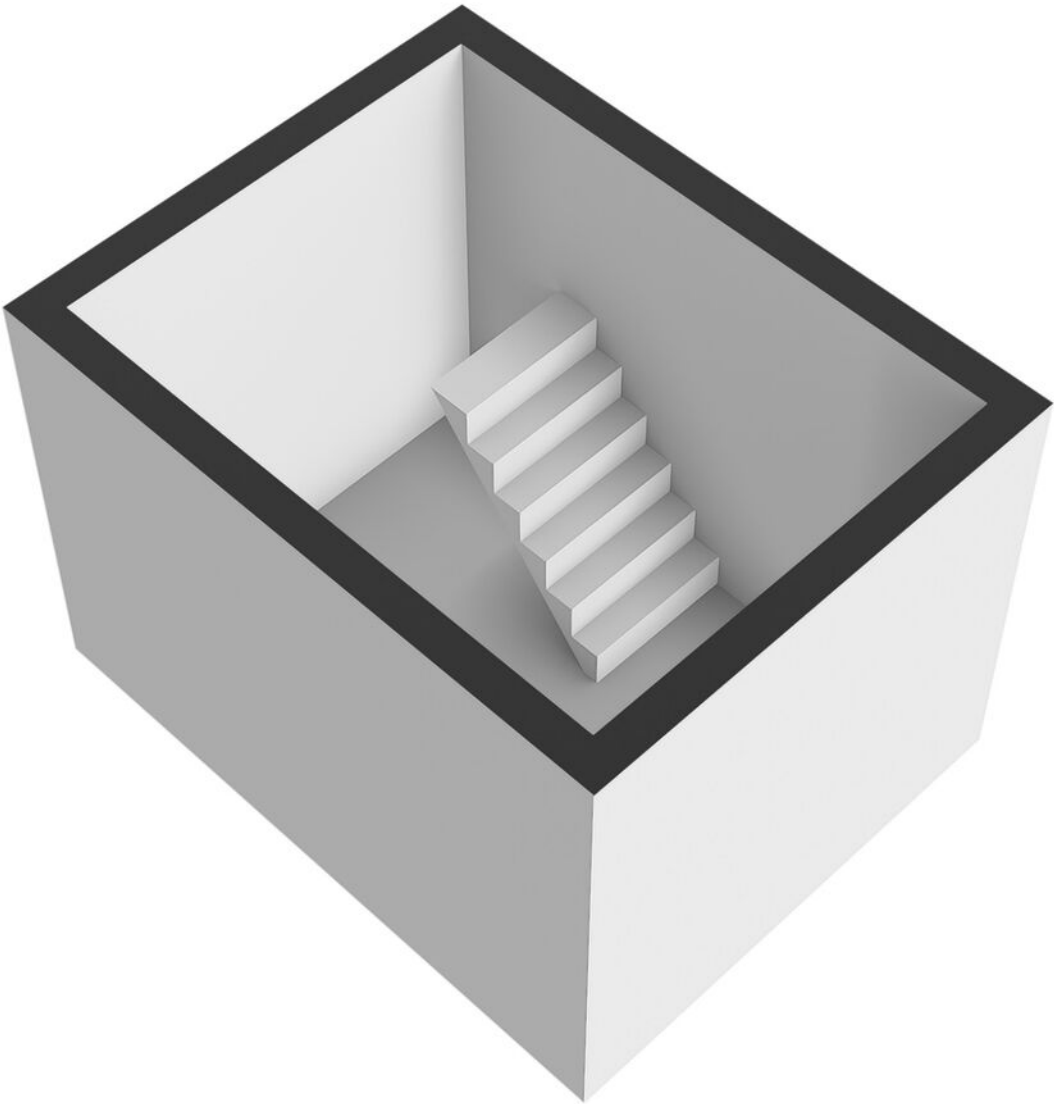

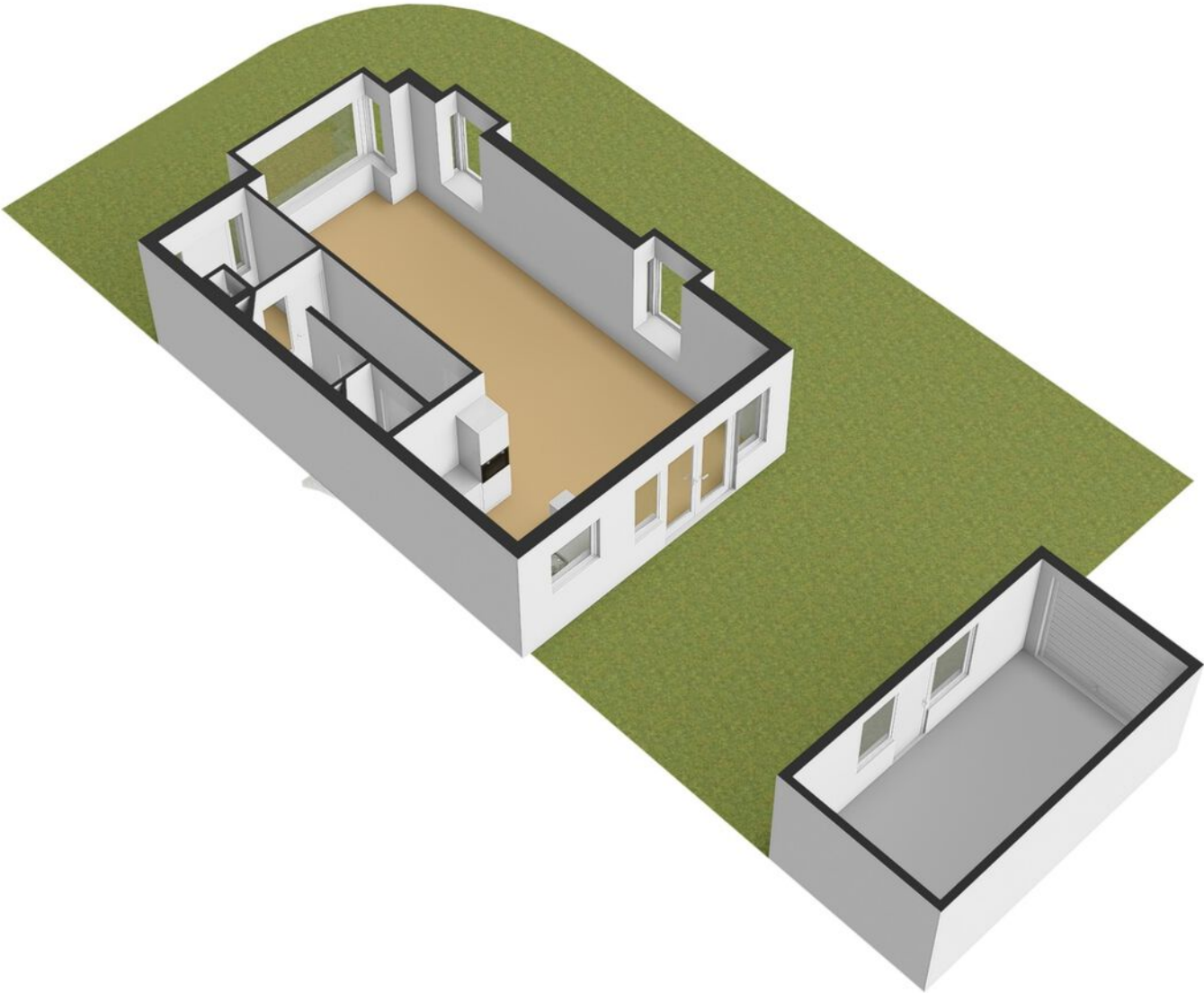

GOOI
4,3 m²
BVO
5,4 m²
h=1,89m

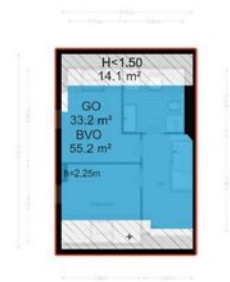
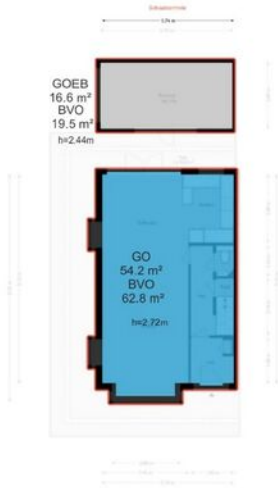

Kadastrale kaart

Kadastrale kaart

Uw referentie: Wilhelminasingel 24

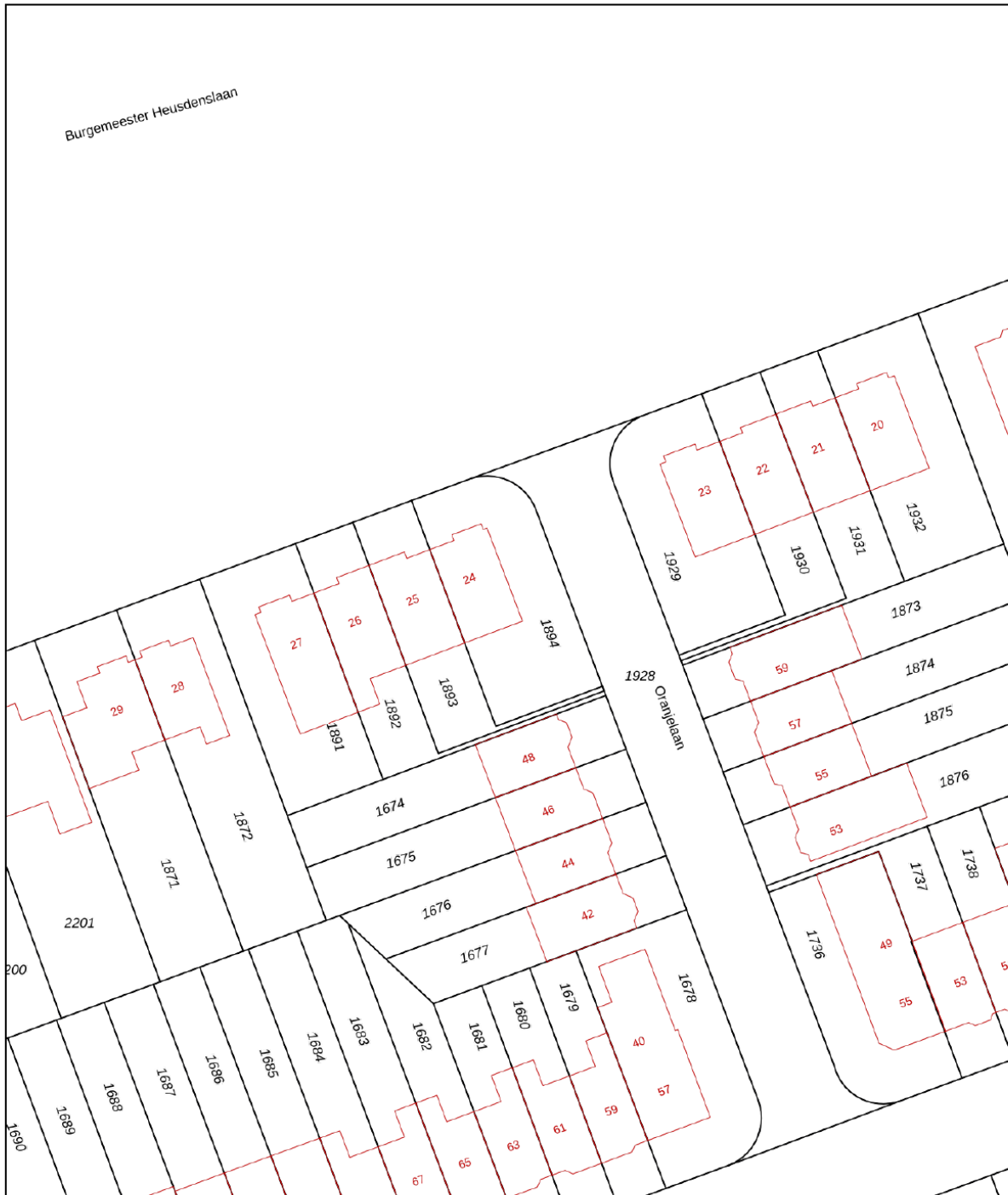

12345 Perceelnummer	Deze kaart is noordgericht	Schaal 1: 500	
25 Huisnummer		Kadastrale gemeente	Vlaardingen
— Vastgestelde kadastrale grens		Stactie	E
— Voorlopige kadastrale grens		Perceel	1894
— Administratieve kadastrale grens			
— Bebouwing			

Voor een eensluitend uittreksel, geleverd op 16 april 2026
De bewaarder van het kadaster en de openbare registers

Aan dit uittreksel kunnen geen betrouwbare maten worden ontleend.
De Dienst voor het kadaster en de openbare registers behoudt zich de intellectuele eigendomsrechten voor, waaronder het auteursrecht en het databankenrecht.



Welkom in Vlaardingen

Ligging

Ten westen van Schiedam, onder Delft en ten oosten van Maassluis ligt dé nummer 1 haringstad van Nederland: Vlaardingen. Het visserijverleden van de ruim 74.000 Vlaardingers kom je in het oude centrum en rond de Wilhelminahaven nog volop tegen. Wie in Vlaardingen gaat wonen zal dan ook voortaan als haringkop door het leven gaan. Van Driel makelaardij neemt u graag mee voor een inkijkje in deze prachtige stad.

Wonen in Vlaardingen

Het centrum van Vlaardingen is een beschermd stadsgezicht waardoor de authentieke sfeer behouden blijft. De gezellige terrasjes die rond de oude haven te vinden zijn doen de rest. In de wijken Vlaardingen **Holy**, **Westwijk** en de **Oostwijk** wordt volop geïnvesteerd in nieuwe woningen. Voor wie de stad even wil ontvluchten vindt in het groen van de Broekpolder de uitgelezen mogelijkheid om eindeloos te wandelen, te recreëren of simpelweg van de geweldige natuur te genieten die de Randstad te bieden heeft.

Verbindingen

Het woonplezier zal er echter niet onder lijden. Vlaardingen is via de A20 en de A4 vanuit verschillende wijken goed bereikbaar. Met de komst van de Hoekslijn (metro) is er een perfecte verbinding met de randstad ontstaan. Voor wie overnacht in het prachtige Delta hotel is de watertaxi een niet te missen vervoersmiddel. Het hotel geeft u een uniek uitzicht over het water en met de watertaxi bent u in een oogwenk in Rotterdam.

Culturele pareltjes

Vlaardingen biedt een combinatie van historie, cultuur en kunst. De werkende Korenmolen Aeolus is slechts één voorbeeld van de vele verborgen culturele pareltjes die Vlaardingen rijk is. De visbank (waar een miniatuur van in Madurodam staat) of de Markt met het oude Stadhuis mogen in deze zeker niet ontbreken. Ook bevinden zich door de hele stad kunstwerken van onder andere Vlaardingse kunstenaars. Het theater (de Stadsgehoorzaal) de bioscoop en het zwembad bieden voor ieder wat wils en ieder jaar zorgt het haring en bierfeest weer voor een typisch Vlaardings festijn voor jong en oud.



Over ons

Van Driel Makelaardij profileert als kwaliteitskantoor, met de volgende dienstverlening:

In het jaar 2000 richt Ton van Driel zijn eigen makelaarskantoor op: Van Driel Makelaardij. Ton is dan al een aantal jaren venoot geweest bij een bestaand kantoor, en sowieso is het makelaarsvak hem met de paplepel ingegoten – zijn vader was ook makelaar.

Door de jaren heen groeit Van Driel Makelaardij uit tot een begrip in Vlaarding en omgeving en behoort het tot de bekendste makelaars van de regio. Vanuit onze vestiging in Vlaarding bedienen we het gebied Vlaarding, Schiedam en Maassluis.

In 2019 opent Van Driel Makelaardij de deuren van een nieuwe vestiging, in Rotterdam. Een nieuw kantoor, maar met dezelfde ervaring en expertise, die we vanuit deze vestiging inzetten in Rotterdam, Ridderkerk en Barendrecht.

Meer weten? Neem dan contact met ons op voor een vrijblijvende afspraak of neem een kijkje op onze website.

www.vandrielmakelaardij.nl



Even voorstellen

Beste kijker,

Leuk dat u geïnteresseerd bent in een van onze woningen!

Voor vragen kan u ons altijd bellen of mailen, we hebben alles in huis om u goed te kunnen helpen.

Door ons hechte, gemengde team hebben we een groot inlevingsvermogen en blijven we jong. Daarnaast hebben we een schat aan ervaring, zo hebben we onlangs diverse jubilea gevierd, waaronder het 20-jarig kantoorjubileum.

Ook als u zelf iets te verkopen heeft, of op zoek bent naar een goede taxateur kunt u natuurlijk bij ons terecht. We hebben 2 vestigingen, in Vlaardingen en Rotterdam.



Ton van Driel - Register Makelaar

Al van jongs af aan ben ik geïnteresseerd in het makelaarsvak, en nog steeds - inmiddels veel ervaringsjaren verder - voel ik dezelfde gedrevenheid. Het allerleukste vind ik het bemiddelen tussen partijen bij verkoop of aankoop, de emoties en psychologie die bij dit proces komen kijken. Buiten mijn werk hou ik van reizen en squash en voetbal ik graag, daarnaast ben ik een liefhebber van concertbezoek. Met mijn expertise, inlevingsvermogen en brede interesse sta ik klaar om u te helpen bij uw aankoop, verkoop of andere woonvragen.

Simone Bakker - Commercieel medewerker

Met mijn jarenlange ervaring als commercieel medewerker en mijn enthousiasme voor het vak voel ik me bij Van Driel helemaal op mijn plek. Het makelaarswerk is heel dynamisch en ik vind het heerlijk om de touwtjes in handen te hebben en ervoor te zorgen dat alles achter de schermen soepel verloopt voor onze klanten en relaties. Zelf hou ik het meest van oudere huizen, vooral de jaren '30-stijl. Een paar jaar geleden had ik het geluk zelf zo'n huis te kunnen kopen. Naast mijn werk geniet ik van quality time met mijn man en dochter van 7. Samen uit eten gaan, pretparken bezoeken en herinneringen maken met familie en vrienden staan hoog op mijn lijst van favoriete activiteiten.



Edwin Hermus - Register Makelaar / Taxateur / Woningmarktconsultant

woningmarktconsultant bij dit makelaarskantoor ben ik gepassioneerd door alles wat met wonen en vastgoed te maken heeft, en ik neem mijn verantwoordelijkheden serieus. Naast mijn werk heb ik een fijn gezin, met 2 opgroeiende dochters. Een van onze favoriete plekken waar we samen naartoe gaan om lekker te ontspannen is Texel, heerlijk genieten van het strand en de rustige sfeer. Daarnaast zijn we allemaal actief bij de lokale atletiekvereniging, zowel sportief als qua ondersteuning. Ik kijk ernaar uit om met mijn expertise en vastberadenheid u te helpen bij het realiseren van uw vastgoeddromen.

Linda Knobbe – Office Manager

Door de liefde ben ik in de makelaardij beland en ik heb er nooit een moment spijt gehad. Ik geniet enorm van de diversiteit van het werk, het klantencontact en van ons enthousiaste team. We zetten alles op alles om een voor u spannende periode soepel te laten verlopen en ik voel me keer op keer weer trots op de kwaliteit die we daarbij neerzetten. In mijn persoonlijke leven ben ik altijd op zoek naar avontuur en het verkennen van nieuwe plekken. Reizen is een passie, met de camper of op de fiets, en soms ook ver weg. Ik hou ook van bergwandelen, filmhuisfilms, lezen en samenzijn met vrienden.



Leslie van den Brink – Commercieel medewerker

Elke dag start ik bij Van Driel met veel enthousiasme en plezier. De makelaardij vind ik geweldig! Geen dag is hetzelfde en ik ben dol op woningen; nieuwbouw, historisch, modern of een kluswoning, elke woning heeft iets bijzonders. Samen met mijn collega's van de binnendienst zorgen wij ervoor dat alles reilt en zeilt op kantoor. Grote kans dat u mij aan de telefoon krijgt als u naar ons kantoor belt. Naast mijn werk ben ik graag omringd door familie en vrienden. Als moeder van 2 kleine kinderen vind ik het heerlijk om met hen in de weer te zijn.



Aankoopmakelaar

Op zoek naar een aankoopmakelaar?

We helpen u graag bij de vele zaken die komen kijken bij het kopen van een huis. Onze aankoopbegeleiding bestaat onder andere uit:

- het bezichtigen van de woning
- juridisch advies
- bouwkundig advies
- prijsadvies
- bepalen en bespreken strategie
- onderhandelen met verkopende makelaar
- het controleren van de koopovereenkomst
- het onderhouden van contact met de hypotheekadviseur
- het onderhouden van contact met de notaris
- het uitvoeren van de laatste inspectie van de woning

Tarieven (incl. btw):

€ 2.950,- (koopsom ≤ € 500.000,-)

€ 3.950,- (koopsom > € 500.000,-)

Lukt het niet meteen de gewenste woning aan te kopen? Dan helpen we u met plezier bij de aankoop van een andere woning, u betaalt daar niks extra's voor. Bij intrekking van de aankoopopdracht, brengen wij € 500,- incl. btw in rekening voor bewezen diensten.

Let op! Voor woningen die wij zelf te koop aanbieden kunnen wij niet ingeschakeld worden als aankoopmakelaar.

Twijfelt u? Een informatieve afspraak is geheel vrijblijvend.

Taxatierapport nodig?

In 4 duidelijke stappen heeft u een gevalideerd taxatierapport in huis.

1. Opdracht - u geeft ons opdracht voor een taxatie, dit kan telefonisch of per e-mail;
2. Afspraak - wij maken in overleg met u een afspraak;
3. Uitwerking - na de opname stellen wij snel een gedegen rapport op, met bijlagen. Indien gewenst informeren we ook uw hypotheekadviseur of bank;
4. Digitaal - het uitgewerkte rapport ontvangt u automatisch per e-mail (indien gewenst kunnen wij het rapport voor u printen).

Tarief voor NWWI-gevalideerd taxatierapport: € 795,- incl. btw

In een gevalideerd taxatierapport wordt de marktwaarde van de woning vastgelegd. Voor iedere extra waarde die in het taxatierapport opgenomen moet worden (bijvoorbeeld een waarde na verbouwing) geldt een toeslag van € 50,-.

Voor iedere opdracht waarbij een bouwtechnisch rapport van maximaal 1 jaar oud beschikbaar wordt gesteld krijgt u € 50,- korting. Het rapport dient opgesteld te zijn door een erkende keurder.

Let op: een waardebepaling is bij ons altijd gratis. Informeer naar de mogelijkheden.

Altijd welkom bij
Van Driel Makelaardij

Vlaardingen

Westhavenkade 44
3131 AE Vlaardingen

Rotterdam

Karl Weisbardstraat 181
3015GM Rotterdam

010 - 232 88 99

info@vandrielmakelaardij.nl
www.vandrielmakelaardij.nl



vandrielmakelaardij.nl