

De Koning makelaars presenteren

Fijne gezinswoning met ruimte en goede ligging



Woondromen waarmaken

Honingzwam 48, Alphen aan den Rijn

Vraagprijs 425.000,= k.k.

De Koning makelaars



Deze goed onderhouden woning biedt een fijne basis en is op onderdelen toe aan modernisering om het helemaal naar de woonwensen van nu te brengen.

De woning beschikt over een tuingerichte woonkamer met kunststof schuifpui naar de diepe, zonnige achtertuin. Dankzij het elektrische zonnenscherm en de aanwezige airco's op de begane grond en eerste verdieping is het hier ook op warme dagen comfortabel wonen.

De half open keuken aan de voorzijde is recent vernieuwd en voorzien van moderne inbouwapparatuur, waaronder een inductiekookplaat en een koel-vriescombinatie. Op de eerste verdieping bevinden zich twee ruime slaapkamers (voorheen drie) en een functionele badkamer. De tweede verdieping biedt een royale extra slaapkamer en een voorzolder met aansluitingen voor wasmachine, droger en de CV-ketel.

Een fijne gezinswoning met veel ruimte, duurzame voorzieningen en energielabel B, die nog de kans biedt om verder naar eigen smaak te worden afgewerkt.

Op duurzaamheidsvlak is de woning al goed voorbereid op de toekomst. Met onder andere 8 zonnepanelen, HR++ beglazing, onderhoudsvriendelijke kunststof kozijnen en energiezuinige installaties zoals airco's die tevens kunnen verwarmen en een elektrische boiler in de keuken. profiteert u hier van extra wooncomfort én een lager energieverbruik. Daarnaast zijn de aanwezige thuisbatterijen eventueel ter overname beschikbaar.

De woning is gelegen in een kindvriendelijke en verkeersluwe woonwijk, op korte afstand van het recreatiegebied De Zegersloot. Hier wandelt of fietst u zo de natuur in. Daarnaast bevinden zich in de directe omgeving scholen, speelvoorzieningen, het overdekte zwembad Aquarijn, winkelcentra De Ridderhof en De Herenhof, diverse sportvoorzieningen en openbaar vervoer. Ook uitvalswegen richting Amsterdam, Schiphol, Utrecht, Den Haag en Leiden zijn uitstekend bereikbaar.



Feiten op een rij

- Tuingerichte woonkamer met schuifpui
- Kunststof kozijnen met HR++ beglazing
- Kunststof voordeur, schuurdeur en schuifpui
- Landelijke half open keuken (2020–2025) met inbouwapparatuur
- Inductiekookplaat, koel-vriescombinatie en elektrische boiler
- Drie slaapkamers (voorheen vier)
- Ruime badkamer met ligbad, toilet en wastafel
- Diepe zonnige achtertuin (ca. 12 meter) gelegen op het zuidoosten
- Onderhoudsvriendelijke tuin met sierbestrating en groenborders
- Dubbele poortdeur achter in de tuin (achterom)
- Aangebouwde stenen berging aan de voorzijde
- Kunststof kozijnen
- 8 zonnepanelen
- Twee airco's voor koelen én verwarmen
- Elektrisch zonnescherm achterzijde (2023)
- Elektrische boiler keuken (2024)
- Energielabel B
- Thuisbatterijen eventueel ter overname beschikbaar



Wonen

- De tuingerichte woonkamer voelt licht en ruim aan en staat in directe verbinding met de achtertuin dankzij de kunststof schuifpui.
- Een fijne leefruimte waar binnen en buiten mooi in elkaar overlopen.





Koken

- De keuken is door middel van een ronde toog afgescheiden van de woonkamer.
- De half open keuken aan de voorzijde is recent vernieuwd (2020–2025) en uitgevoerd in een landelijke stijl.
- De keuken is voorzien van inbouwapparatuur, waaronder een inductiekookplaat met afzuigschouw en een koel-vriescombinatie en close-in boiler.
- Een praktische en fijne plek om te koken.





Slapen

- Op de eerste verdieping bevinden zich twee ruime slaapkamers (voorheen drie).
- De ouderslaapkamer aan de achterzijde is voorzien van een airco en een vaste kast.
- De 2e slaapkamer strekt zich uit over de volledige breedte van de woning en beschikt over een dakraam en v.v. bergruimte achter de schotten.





Baden

- De badkamer is voorzien van een ligbad, toilet en wastafel.
- De ruimte beschikt over een raam voor daglicht en ventilatie en is functioneel ingericht, naar eigen smaak af te werken.





Tweede verdieping

- De tweede verdieping biedt een ruime derde slaapkamer en een voorzolder met opstelplaats voor de wasmachine, droger en CV-installatie.
- Een praktische en volwaardige verdieping met veel gebruiksmogelijkheden.
- De royale extra slaapkamer beschikt over dakramen aan beide zijden, ideaal als hoofdslaapkamer, werkruimte of logeerkamer.
- Extra bergruimte is te vinden op de vliozolder.





Buitenruimte

- De diepe achtertuin van circa 12 meter diep is gelegen op het zuidoosten en biedt volop privacy.
- De tuin is onderhoudsvriendelijk aangelegd met groene borders en houten erfafscheidingen.
- Achterin bevindt zich een dubbele poortdeur waardoor een motor of scooter ook makkelijk toegang heeft tot de tuin.



Kenmerken

Vraagprijs €425.000,=
Aanvaarding in overleg

Bouw

Type object Bestaande bouw
Bouwjaar 1979
Isolatievormen dubbel glas
Energielabel B

Oppervlaktes en inhoud

Perceeloppervlakte 124 m²
Gebruiksoppervlakte wonen 104 m²
Inhoud 392 m³

Indeling

Aantal bouwlagen 3
Aantal kamers 4

Energieverbruik

Warm water c.v.-ketel, elektrische boiler eigendom
Verwarmingssysteem c.v.-ketel
Type Intergas
Eigendom eigendom

Tuin

Type achtertuin, voortuin
Ligging achtertuin zuidoost
Achterom ja
Soort berging aangebouwd steen
Voorzieningen berging voorzien van elektra

Parkeergelegenheid

Soort parkeren openbaar parkeren

Begane grond

Woondromen waarmaken

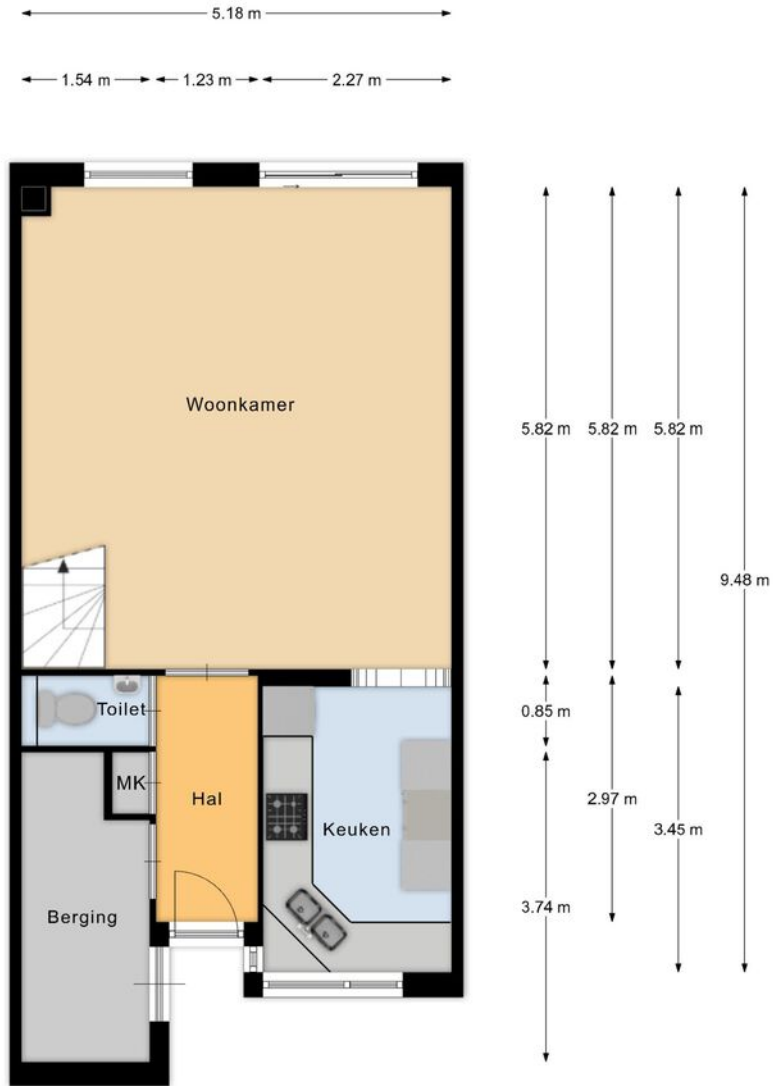

Begane grond

Meneer de Fotograaf heeft deze plattegronden zorgvuldig vervaardigd tbv promotionele doeleinden.
Aan de plattegronden kunnen geen rechten worden ontleend.
Copyright Meneer de Fotograaf, Zaandam

Eerste verdieping

Woondromen waarmaken

5.21 m

2.12 m 2.99 m

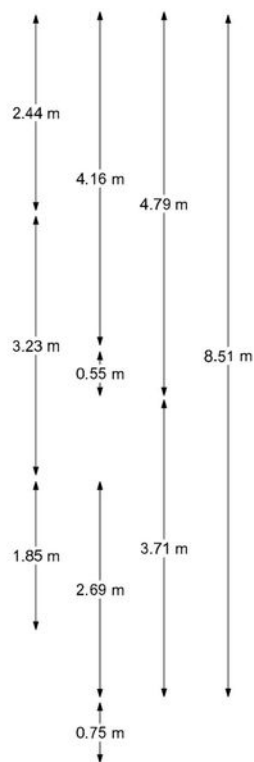
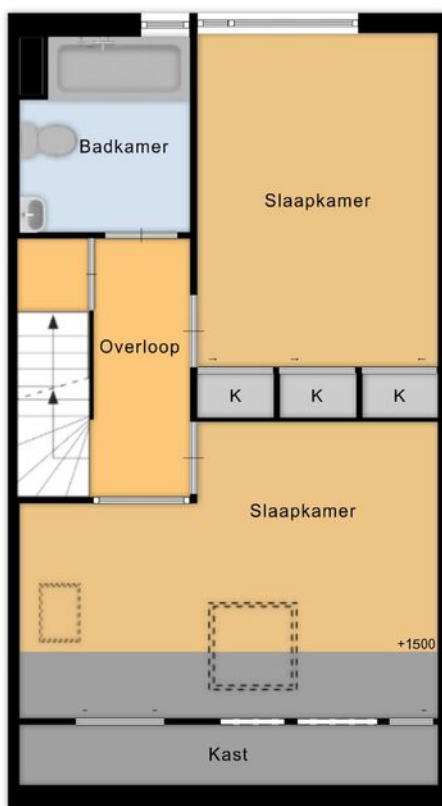

1e verdieping

Meneer de Fotograaf heeft deze plattegronden zorgvuldig vervaardigd tbv promotionele doeleinden.
Aan de plattegronden kunnen geen rechten worden ontleend.
Copyright Meneer de Fotograaf, Zaandam

Tweede verdieping

Woondromen waarmaken

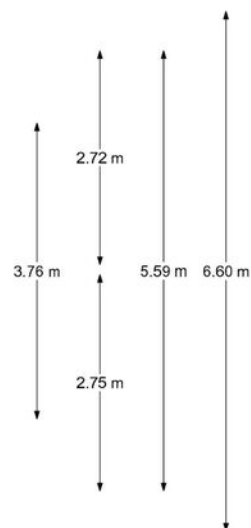
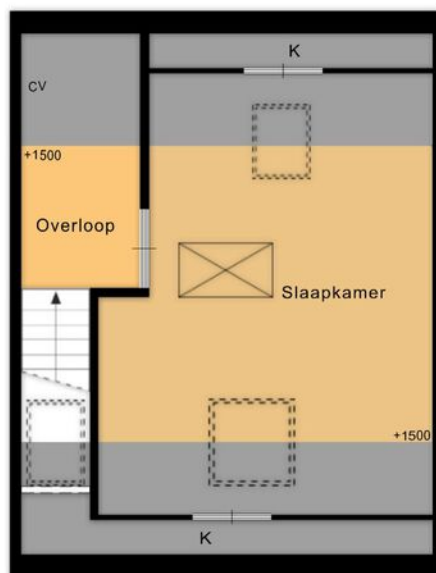
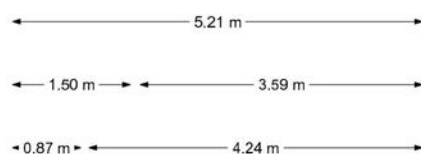

2e verdieping

Meneer de Fotograaf heeft deze plattegronden zorgvuldig vervaardigd tbv promotionele doeleinden.
Aan de plattegronden kunnen geen rechten worden ontleend.
Copyright Meneer de Fotograaf, Zaandam

Vlizoolder

3.59 m

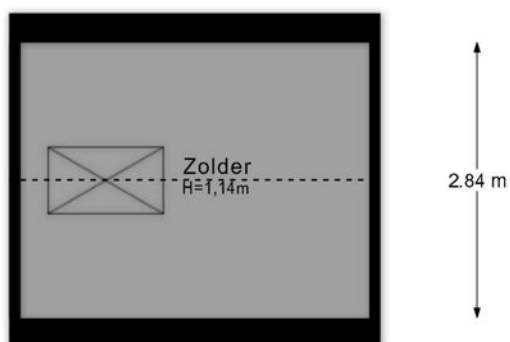

3e verdieping

Meneer de Fotograaf heeft deze plattegronden zorgvuldig vervaardigd tbv promotionele doeleinden.
Aan de plattegronden kunnen geen rechten worden ontleend.
Copyright Meneer de Fotograaf, Zaandam

Woondromen waarmaken

Situatie

Woondromen waarmaken

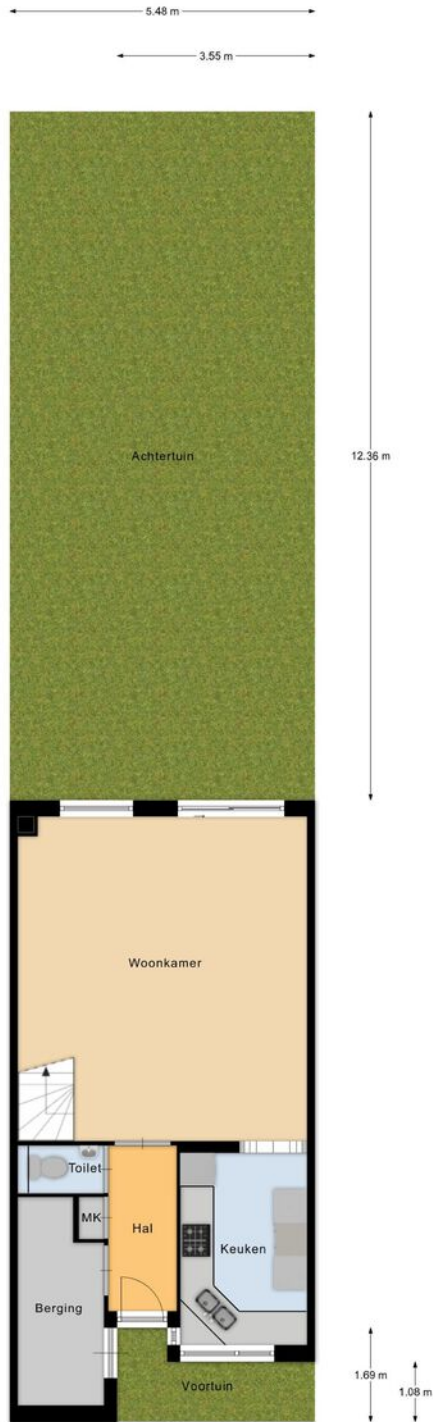

Tuin

Meneer de Fotograaf heeft deze plattegronden zorgvuldig vervaardigd t.b.v. promotionele doeleinden.
Aan de plattegronden kunnen geen rechten worden ontleend.
Copyright Meneer de Fotograaf, Zaandam

Kadastrale kaart

Kadastrale kaart

Uw referentie: Honingzwam 48



Woondromen waarmaken

12345 25	Deze kaart is noordgericht Perceelnummer Huisnummer	Schaal 1: 500	
—	Vastgestelde kadastrale grens	Kadastrale gemeente	Oudshoorn
—	Voorlopige kadastrale grens	Sectie	B
—	Administratieve kadastrale grens	Perceel	2053
—	Bebouwing		

Voor een eensluidend uittreksel, geleverd op 8 april 2026
De bewaarder van het kadaster en de openbare registers

Aan dit uittreksel kunnen geen betrouwbare maten worden ontleend.
De Dienst voor het kadaster en de openbare registers behoudt zich de intellectuele eigendomsrechten voor, waaronder het auteursrecht en het databankenrecht.



Lijst van zaken

	Blijft achter	Gaat mee	Ter overname	NVT
Woning - Interieur				
Designradiator(en)	X			
Verlichting, te weten				
- opbouwspots/armaturen/lampen/dimmers	X			
- losse (hang)lampen	X			
- Staande lampen 2x			X	
(Losse)kasten, legplanken, te weten				
- Kasten voor gereedschap op zolder	X			
- bureau's 1e verdieping en zolder	X			
Raamdecoratie/zonwering binnen, te weten				
- gordijnrails	X			
- gordijnen	X			
- overgordijnen	X			
- vitrages	X			
- rolgordijnen	X			
- lamellen	X			
- jaloezieën	X			
- (losse) horren/rolhorren	X			
Overig, te weten				
- Homewizzard 3 batterijen + display + P1 meter + watermeter (+/- 8,1 Kwh)			X	
- Bankstel 2 +3 zits			X	
- dekenkist + glazen stereo meubel + eettafel + dressoir + huiskamer tafel			X	
- Wasmachine en droger	X			
Woning - Keuken				

Lijst van zaken

	Blijft achter	Gaat mee	Ter overname	NVT
Keukenblok (met bovenkasten)	X			
Keuken (inbouw)apparatuur, te weten				
- kookplaat	X			
- afzuigkap	X			
- combi-oven/combimagnetron	X			
- koelkast	X			
- vriezer			X	
Woning - Sanitair/sauna				
Toilet met de volgende toebehoren				
- toilet	X			
- toiletrolhouder	X			
- toiletborstel(houder)	X			
- fontein	X			
Badkamer met de volgende toebehoren				
- ligbad	X			
- douche (cabine/scherm)	X			
- wastafel	X			
- wastafelmeubel	X			
- planchet	X			
- toiletkast	X			
- toilet	X			
- toiletrolhouder	X			
- toiletborstel(houder)	X			
Woning - Exterieur/installaties/veiligheid/ energiebesparing				
Kluis			X	

Lijst van zaken

	Blijft achter	Gaat mee	Ter overname	NVT
(Voordeur)bel	X			
Alarminstallatie	X			
(Klok)thermostaat	X			
Airconditioning	X			
Zonwering buiten	X			
Telefoonaansluiting/internetaansluiting	X			
Zonnepanelen	X			
Warmwatervoorziening, te weten				
- CV-installatie	X			
- boiler	X			
- close in boiler	X			
Tuin - Inrichting				
Tuinaanleg/bestrating	X			
Beplanting	X			
Tuinkast	X			
Tuin - Verlichting/installaties				
Buitenverlichting	X			
Tuin - Bebouwing				
Vogelhuis	X			
Stenen BBQ in de tuin	X			
Tuin - Overig				
Overige tuin, te weten				
- Tuinstel + stoelen			X	
- Tuinslanghouder + slang	X			



Welkom in Alphen aan den Rijn!

In het centrum van het Groene Hart, centraal tussen de grote steden, ligt Alphen aan den Rijn. Een uitgestrekte gemeente waarin inwoners, bedrijven en maatschappelijke organisaties centraal staan. Gunstig gelegen in de vierhoek met Zoetermeer, Leiden en Gouda. Kleinere en grotere dorpen liggen binnen de gemeentegrenzen, zoals Boskoop, Aarlanderveen, Benthuizen en Hazerswoude.

Van dorp aan de rivier naar levendige stad aan de Oude Rijn

In de afgelopen decennia heeft Alphen aan den Rijn een interessante ontwikkeling doorgemaakt met een grote toename in voorzieningen en inmiddels meer dan 110.000 inwoners. Uit een "dorp aan de rivier" ontstond een levendig dorp met stads allure aan de Oude Rijn.

Het centrum van Alphen aan den Rijn wordt verbonden door de Oude Rijn. Aan de Hoge Zijde is een aantrekkelijk winkelgebied met gezellige horeca en het Rijnplein. Middelpunt van het Rijnplein is Theater Castellum waarin volop ruimte is voor vermaak met twee theaterzalen, een bioscoop en een culinair café. De Lage Zijde is recent volledig vernieuwd en biedt een scala aan leuke winkels, eetgelegenheden met terras en de bibliotheek.

Ook buiten het centrum is veel te beleven. Avifauna, een groot vogelpark met veel groen en vijvers, een restaurant, grote speeltuin en een hotel. Themapark Archeon brengt u terug in het verleden van Nederland met onder andere gebouwen uit de prehistorie, Romeinse tijd en middeleeuwen. Ook het recreatiepark Zegersloot met fiets- en wandelpaden, kinderboerderij en watersportmogelijkheden is het bezoeken waard.

De woonwijk Kerk en Zanen, welke grenst aan het Archeon, nadert haar afronding en aan de Rijnhaven staan ondertussen de eerste appartementen op steenworp afstand van De Baronie. Er wordt hier momenteel hard gewerkt aan een nieuwe woonomgeving met een levendige boulevard. Daarnaast is vrijwel iedere onderwijsvorm vertegenwoordigd, op het gebied van gezondheidszorg is er een ruim aanbod en circa 100 sportverenigingen zorgen er gezamenlijk voor dat praktisch alle takken van sport kunnen worden beoefend. Ook zijn er twee zwembaden, een manege en een golfbaan. Alphen aan den Rijn, daar voelt u zich thuis. Kiest u voor wonen in een karakteristieke, voor- of naoorlogse woonwijk of een groene moderne nieuwbouwwijk?

De N11 en het NS-station zorgen voor een goede bereikbaarheid per auto en trein. De steden Leiden, Den Haag, Amsterdam en Schiphol, maar ook Rotterdam en Utrecht doet u vanuit Alphen aan den Rijn gemakkelijk aan.

Omgeving Alphen aan den Rijn!

Boskoop

Langs rivier de Gouwe en tussen de plaatsen Alphen aan den Rijn en Waddinxveen, vindt u Boskoop. Boskoop is het grootste aaneengesloten boomkwekerijgebied ter wereld. Naast dat dit zorgt voor bijzondere landschappen, voorzien de boomkwekerijen in veel werkgelegenheid. Op dit moment telt Boskoop 16.000 inwoners. Op verschillende locaties in het dorp is nieuwbouw gerealiseerd voor een brede doelgroep. Daarnaast is het voorzieningen niveau ook verbeterd, waar de Brede School Snijdelwijk een mooi voorbeeld van is. Prominent aanwezig in Boskoop is de hefbrug, welke je over de Gouwe in het dorp brengt. De twee NS-stations in Boskoop maken een bezoek aan Gouda, Alphen aan den Rijn, Leiden, Schiphol en Amsterdam erg gemakkelijk.

Zwammerdam

Zwammerdam heeft een kleine en compacte oude kern met kronkelende straatjes en historische bebouwing. Zwammerdam is, in tegenstelling tot de lintbebouwing, een van de weinige dorpen in de gemeente dat gebouwd is rondom een plein. In Zwammerdam is een basisschool en een aantal winkels voor de dagelijkse boodschappen.

Aarlanderveen

Het dorp Aarlanderveen bestond uit twee delen. Het ene deel, het eigenlijke dorp, was midden in de polder gelegen en het tweede deel lag aan de rechteroever van de Oude Rijn.

In de nabijheid van Aarlanderveen ligt de enige, nog steeds in bedrijf zijnde, molenviergang ter wereld. De molens bemalen de drooggemaakte polder aan de westzijde van Aarlanderveen. Aarlanderveen heeft een eigen basisschool. De bus tussen Alphen en de Rijn en Nieuwkoop stopt in Aarlanderveen.





Welkom in de omgeving Alphen aan den Rijn!

Benthuizen

Benthuizen ligt ten noordoosten van Zoetermeer. Tijdens de periode van grote woningbouwprojecten buiten de grote steden in de jaren 1960 en 1970 verrees ook in Benthuizen veel nieuwbouw. Dit zorgde voor een aanzienlijke vergroting van het dorp en instroom van veel nieuwe bewoners van buiten de regio. 'De Haas' is een korenmolen uit 1772. Het is een ronde stenen stellingmolen met een opvallende kleurstelling: terwijl hij aan een kant wit geschilderd is, is de andere zijde van de romp zwart. Bij de supermarkt in Benthuizen kunt u terecht voor uw dagelijkse boodschappen.

Hazerswoude-Dorp

In Hazerswoude-Dorp staan vier molens, waaronder korenmolen 'Nieuw Leven' en een tot korenmolen omgebouwde wipmolen. Deze staat al bijna 200 jaar in het dorp. Aan de oostkant van Hazerswoude-Dorp ligt Het Rietveld, waar men heerlijk door de sloten kan varen. Er zijn drie basisscholen en een middelbare school. In Hazerswoude-dorp vindt u winkels voor uw dagelijkse boodschappen.

Hazerswoude-Rijndijk

De turfwinning in de 16e eeuw zorgde ervoor dat Hazerswoude-Rijndijk werd omringd door water. Rondom het dorp liggen uitgestrekte natuurlandschappen. In deze gebieden heeft de ruimtelijke ordening duidelijk zijn werk gedaan.

Weilanden worden van beplante gebieden gescheiden door fietspaden en er liggen kaarsrechte sloten. Tot 1965 bezat Hazerswoude-Rijndijk de Rembrandtmolen. Hier zou Harmen Gerritsz van Rijn gewoond hebben, de vader van de beroemde schilder Rembrandt van Rijn. In het winkelcentrum van Hazerswoude-Rijndijk kunt u terecht voor uw dagelijkse behoeften.

Koudekerk aan den Rijn

Sinds 1938 draagt het dorp de naam Koudekerk aan den Rijn om zich te onderscheiden van het dorp Koudekerk in Zeeland. Er is een brug over de Oude Rijn van Koudekerk aan den Rijn naar Hazerswoude-Rijndijk. Ook is Koudekerk aan den Rijn via de Maximabrug verbonden met Alphen aan den Rijn. De monumentale, gotische dorpskerk is een van de oudste bouwwerken in Koudekerk aan den Rijn. Nabij de Oude Rijn bevindt zich als enige overblijfsel van het vroegere poortgebouw van het voormalige kasteel Groot Poelgeest, een achthoekig torentje. Het voormalig kasteel is ook als Huis te Horn bekend. In Koudekerk aan den Rijn vindt u winkels voor uw dagelijkse behoeften.

Alphen aan den Rijn ligt midden in het Groene Hart. Tussen de grote en drukke steden een gebied waar u rustig kunt wonen en recreëren. Meer informatie over de gemeente Alphen aan den Rijn vindt u op www.alphenaandenrijn.nl en het Groene Hart op www.groenehart.nl.



Kent u al uw financiële kansen en mogelijkheden?

En? Is dit de woning van uw dromen? We zijn benieuwd! Of uw woondroom haalbaar is, weet u als u een helder overzicht heeft van uw financiële mogelijkheden. Want welke hypotheek past er eigenlijk het beste bij uw situatie?

Wat gebeurt er als u een nieuwe woning koopt, terwijl uw huidige woning nog niet is verkocht? Wat zijn de mogelijkheden als u nog geen vaste aanstelling heeft, of zzp-er bent? Kunnen die verbouwingskosten nu wel of niet bij de hypotheek worden opgenomen, en hoe zit het ook al weer met de hypotheekrenteaftrek?

Veel vragen waar Opmaat financieel adviseur Leendert Boerefijn het antwoord op heeft. Hij staat voor u klaar om u te helpen uw financiële toekomstperspectief in kaart te brengen. Er is wellicht meer mogelijk dan u in eerste instantie denkt!

Neemt u gerust contact op met Leendert voor een vrijblijvend adviesgesprek, vertrouwd op kantoor bij De Koning makelaars.

Prins Bernhardlaan 3H, 2404 NB Alphen aan den Rijn
T. 0172 - 427 307
info@opmaatfinancieeladviseurs.nl
www.opmaatfinancieeladviseurs.nl

**Vol vertrouwen
naar de toekomst**

Opmaat financieel adviseurs



Heeft u interesse in deze woning?

Er komt heel wat kijken bij het kopen van een woning. Een aantal zaken hebben wij alvast voor u op een rij gezet. Heeft u vragen? De Koning makelaars staan voor u klaar. Aarzel niet contact met ons op te nemen, we helpen u graag.

Een bod uitbrengen

U kunt mondeling of schriftelijk een bod uitbrengen bij de makelaar. Uw bieding is bindend wanneer deze wordt geaccepteerd door de verkopende partij. Het is ook mogelijk dat uit de bieding een onderhandeling volgt.

Vaak gestelde vragen:

Ik ben de eerste geïnteresseerde. Is de makelaar verplicht als eerste met mij in onderhandeling te gaan?

Nee, dat hoeft niet. De verkoper bepaalt samen met de makelaar de verkoopprocedure. De makelaar heeft wel de verplichting u hierover te informeren.

Ik bied de vraagprijs, ben ik dan ook automatisch de koper?

Nee, nog niet. Het aanbod van een verkoper in een advertentie, internetpublicatie of verkoopbrochure is wettelijk een uitnodiging aan een koper tot het doen van een bieding. Als u een bieding wilt uitbrengen, doet u dat bij de makelaar. Hij zal uw bieding met de verkoper bespreken en daar zo snel mogelijk bij u op terug komen. Tijdens de onderhandelingen kan een andere geïnteresseerde een afwijkend (tegen)bod doen. De verkoper heeft dan de mogelijkheid om zonder opgave van redenen de onderhandelingen met u af te breken. Het is ook mogelijk dat de verkoper alsnog besluit over te gaan tot een inschrijvingsprocedure, bijvoorbeeld als hij meerdere biedingen tegelijk krijgt. Een aanbod gedaan voor een bepaalde termijn is, voor diegene die het aanbod heeft gedaan, onherroepelijk.

Hoe zit het met de ontbindende voorwaarden?

Wanneer u ontbindende voorwaarden wilt opnemen in de koopakte, dan moet u deze tijdens de onderhandelingen doorgeven. De verkoper moet uw voorwaarden wel willen accepteren. Een veel voorkomend voorbehoud is het verkrijgen van financiering.

Is bedenktijd en een waarborgsom altijd van toepassing?

Indien u een woning koopt om zelf te bewonen, heeft u wettelijk drie dagen bedenktijd nadat de koopakte door beide partijen is ondertekend. U kunt dan kosteloos van de koop afzien. De verkoper is aan de afspraken met u gehouden vanaf het moment dat hij de koopakte heeft getekend (schriftelijkheidsvereiste). Tot die tijd is een mondelinge overeenkomst met de verkoper niet bindend. Vaak geldt voor kopers een voorbehoud voor het verkrijgen van financiering. De overdracht van de woning zal vaak nog een paar maanden duren. Om de wederzijdse verplichtingen te waarborgen is het gebruikelijk dat u kort na het verstrijken van het voorbehoud financiering (uiterlijk een week later) een bankgarantie stelt of een waarborgsom stort van 10 procent van de koopprijs op de rekening van de notaris. Voor alle transacties waarin wij bemiddelen en als niet anders is overeengekomen, geldt deze regeling.

Waarom zou ik mijn eigen NVM-makelaar meenemen?

Het is verstandig om uw eigen NVM-makelaar mee te nemen naar de bezichtiging. Hij komt op voor uw belangen, bekijkt samen met u de woning en geeft u een waarde-advies. Daarnaast voert hij voor u op professionele wijze de onderhandelingen, en adviseert hij u over de voorbehouden van de koop. Ook bij de inspectie en overdracht staat de NVM-makelaar u terzijde.



Meer informatie?

Wij staan voor u klaar

Mitch Koelewijn, Jennifer van der Wilk, Nancy Bakker, Klaas Zwijnenburg, Rosella van Houten en Laura Kroes staan voor u klaar.

Prins Bernhardlaan 3H,
2404 NB Alphen aan den Rijn
T 0172 - 427 300
E alphen@dekoningswonen.nl
W dekoningswonen.nl

f [eradekoningalphen](https://www.facebook.com/eradekoningalphen)
@ [dekoningmakelaarsalphen](https://www.instagram.com/dekoningmakelaarsalphen)

Woondromen waarmaken

De Koning makelaars maken uw woondromen waar

We zijn benieuwd, is dit de woning van uw dromen? U heeft uw ideeën over de manier waarop u wilt wonen en leven, en welk thuis daarbij past. De Koning makelaars noemen dit woondromen. Wij zetten ons in om uw woondromen waar te maken. Vertel ons over uw plannen en ideeën. We luisteren goed naar u en samen brengen we uw woondromen

in kaart. Als we uw motivatie kennen en uw drijfveren begrijpen, kunnen wij u op de juiste manier begeleiden bij de verkoop en/of aankoop van uw huis of appartement wijzen. Welke reden u ook heeft om te verhuizen, we laten u graag zien dat er meer mogelijk is dan u wellicht in eerste instantie denkt.

Wij werken samen met Fides makelaars in Leiden. Naast bestaande bouw zijn wij ook gespecialiseerd in nieuwbouw. Deze informatie is door ons met nodige zorgvuldigheid samengesteld. Onzerzijds wordt echter geen enkele aansprakelijkheid aanvaard voor enige onvolledigheid, onjuistheid of anderszins, dan wel de gevolgen daarvan. Alle opgegeven maten en oppervlakten zijn indicatief.

© De Koning makelaars



De Koning makelaars