

TE KOOP

Erasmuspark 105

Ridderkerk



Vraagprijs
€ 539.000
kosten koper

WAAR VIND IK WAT?

Omschrijving van de woning	3
Foto's	5
Plattegrond	20
Kenmerken	22
Zakenlijst	26
Algemene informatie	28
Bijzondere bepalingen	28
Informatie voor kopers	29

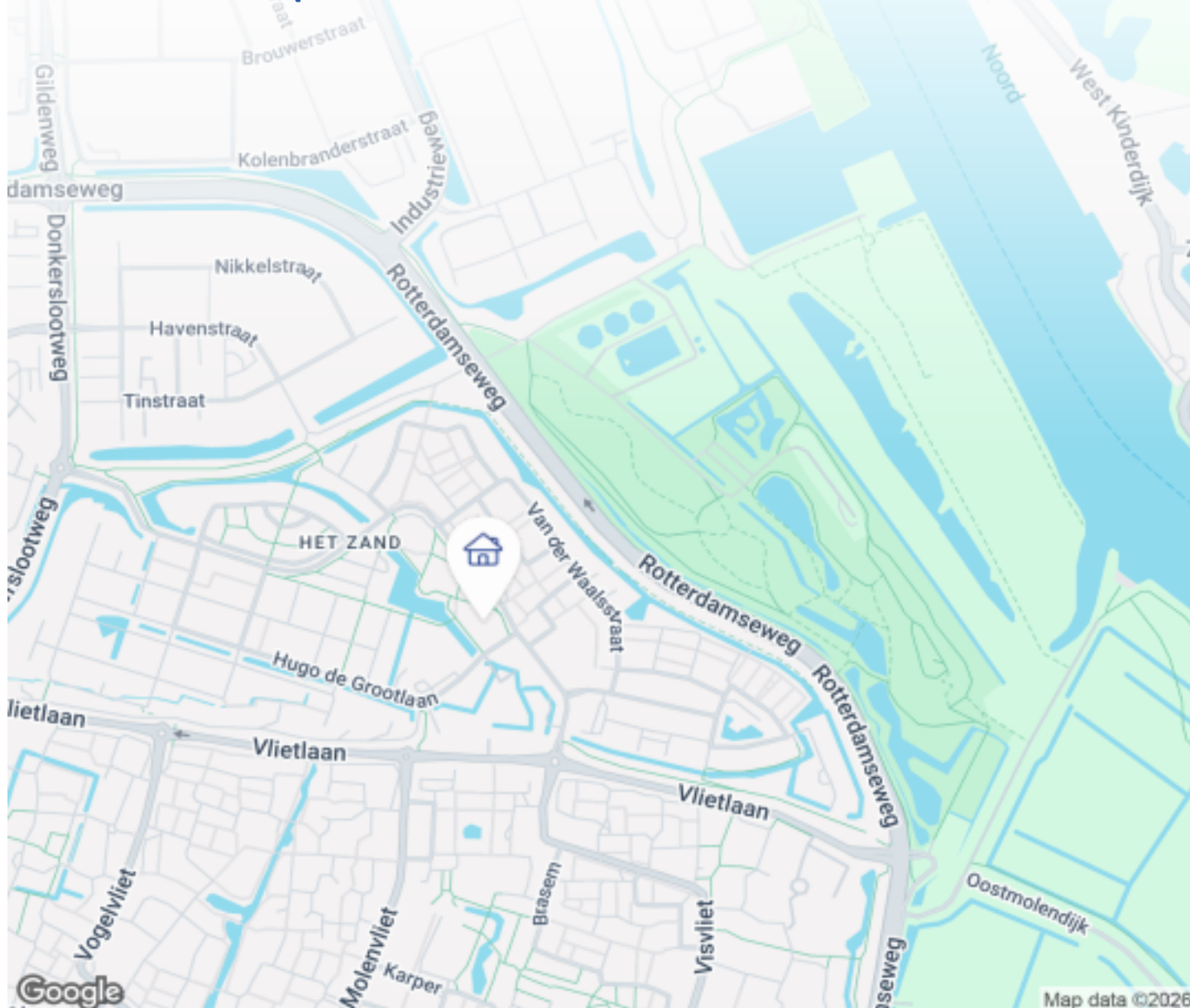

Woningbrochure: Erasmuspark 105, Ridderkerk

OMSCHRIJVING VAN DE WONING



Omschrijving

Onbezorgd en rustig wonen doet u in dit 3-kamerappartement (103 m²) op de eerste verdieping van dit gebouw aan het Erasmuspark in Ridderkerk. U bent van harte welkom voor een bezichtiging!

Het appartement is niet alleen ruim, maar ook heerlijk licht dankzij de raampartijen. Daarnaast is er een balkon waar u geniet van het groene en levendige uitzicht over de omliggende omgeving! Het appartement heeft een praktische indeling en is ingedeeld in een ruime woonkamer met keuken, een ruime slaapkamer, een logeer kamer/ werkkamer, een badkamer en een bijkeuken. Extra pluspunt: u heeft een eigen garagebox van ca. 21 m² in de onderbouw!

De locatie van dit appartementencomplex kent u wellicht al. Met zo'n vijf minuten rijden is het (winkel)centrum van Ridderkerk te bereiken, waar er niet alleen een groot winkelaanbod te vinden is, maar



Woningbrochure: Erasmuspark 105, Ridderkerk

www.makelaarsland.nl | 088 200 2000 | info@makelaarsland.nl

OMSCHRIJVING VAN DE WONING

waar er ook allerlei voorzieningen te vinden zijn. Ook de winkels aan het Vlietplein en de uitvalswegen liggen op korte afstand. Rondom de woning zijn er diverse bushaltes te vinden wanneer u afhankelijk bent van het openbaar vervoer. Aan de voorkant van het complex is er voldoende (openbare) parkeergelegenheid.

Wij nodigen u van harte uit om dit appartement te komen bekijken.

KORTE OMSCHRIJVING:

Gezamenlijk entree | Welkom

Via een afgesloten entree is het gebouw toegankelijk. Aan de binnenzijde vindt u de brievenbussen, bellentableau en het video-intercomsysteem. Via een lift en trappen zijn de bovengelige verdiepingen bereikbaar.

Wonen | Koken | Slapen | Baden

Er is een ruime hal aanwezig met toegang tot de verschillende vertrekken. O.a. de toiletruimte, woonkamer en de slaapkamers zijn vanuit hier bereikbaar. Vanuit de woonkamer is er toegang tot het balkon van ca. 10 m². De keuken is netjes en functioneel, maar biedt u de mogelijkheid om naar eigen wens te vernieuwen. In de bijkeuken bevinden zich de aansluitingen voor wasmachine en droger.

Balkon | Vrij uitzicht

Via de woonkamer is het balkon toegankelijk. Wat een héérlijke plek is dit! Hier geniet u van de prachtige omgeving en de levendigheid rondom het complex. Het balkon is door zijn ligging schaduwrijk.

BEKNOPT INDELING:

Eerste verdieping:

- Entree/hal;
- Toiletruimte;

- Berging met opstelling cv-combiketel;
- Woonkamer met keuken en schuifpui richting het balkon;
- Open keuken opgesteld in een hoek met naastgelegen bijkeuken;
- Grote slaapkamers, 2e slaapkamer/logeerkamer/werkkamer
- Badkamer met ligbad, wastafel, douchecabine en toilet;
- Eigen garagebox met bergruimte in de onderbouw.

Bijzonderheden:

Driekamerappartement gelegen op de eerste verdieping;

Ruim balkon van ca. 9 m² op het zuidwesten aanwezig;

Vrij uitzicht over de omliggende omgeving;

Eigen garagebox van ca. 18 m² met bergruimte;

Het appartementengebouw 'Palladio' beschikt over een liftinstallatie;

Bij woningen met een bouwjaar van 2000 of ouder nemen wij een ouderdomsclausule op in de koopovereenkomst;

Algemeen:

Bouwjaar: 1999

Verwarming en warm water: Cv-ketel (bouwjaar: 2025)

Eigendom: Appartementsrecht

Beglazing: Dubbele beglazing

Kozijnen: Houten kozijnen

VvE bijdrage: € 228,- per maand

FOTO'S

















FOTO'S





FOTO'S



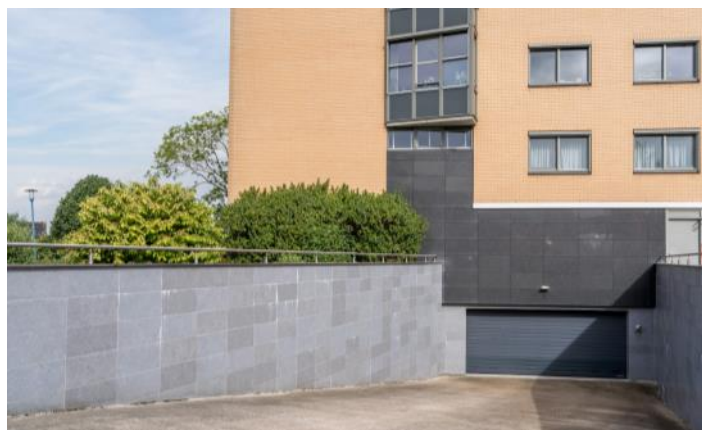
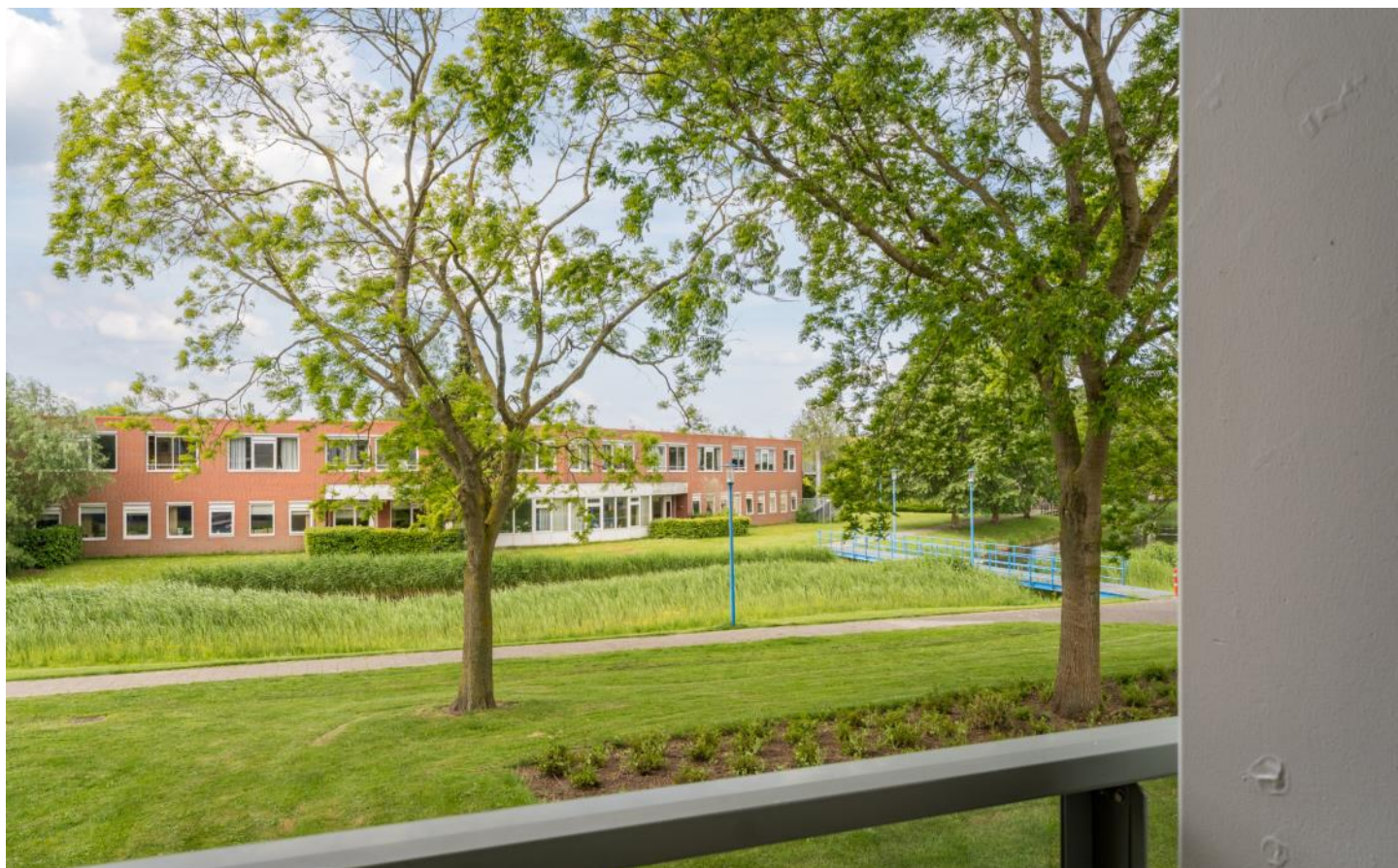



FOTO'S



Woningbrochure: Erasmuspark 105, Ridderkerk

www.makelaarsland.nl | 088 200 2000 | info@makelaarsland.nl



PLATTEGROND



PLATTEGROND

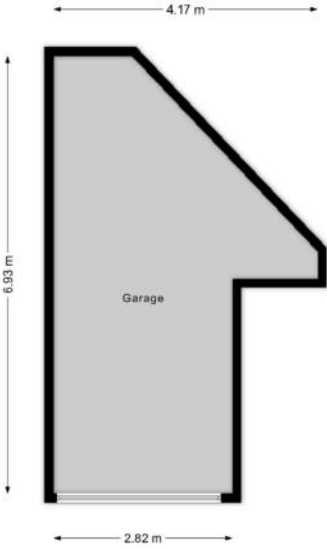

KENMERKEN

Bouw

Soort appartement	Portiekflat, Appartement
Bouwworm	Bestaande bouw
Bouwjaar	1997
Soort dak	Plat dak
Materiaal dak	Bitumineuze dakbedekking

Oppervlakten en inhoud

Inhoud	307 m ³
--------	--------------------

Gebruiksoppervlakten *

Wonen (= woonoppervlakte)	103 m ²
Gebouwgebonden buitenruimte	11 m ²
Externe bergruimte	20 m ²

* Gebruiksoppervlakten

De getoonde gebruiksoppervlakten zijn berekend conform de in de branche geldende meetinstructie. Deze meetinstructie is bedoeld om een meer eenduidige manier van meten toe te passen voor het geven van een indicatie van de gebruiks -

oppervlakte. De meetinstructie sluit verschillen in meetuitkomsten niet volledig uit, door bijvoorbeeld interpretatieverschillen, afrondingen of beperkingen bij het uitvoeren van de meting.

KENMERKEN

Indeling

Aantal kamers	2 kamers (waarvan 2 slaapkamers)
Aantal badkamers	1 badkamer
Badkamervoorzieningen	Ligbad, douche, dubbele wastafel
Aantal woonlagen	1 woonlaag
Gelegen op woonlaag	1
Voorzieningen	Mechanische ventilatie, TV kabel

Energie

Energie label	B
Isolatie	Volledig geïsoleerd
Verwarming	Cv-ketel
Warm water	Cv-ketel
Merk/type cv-ketel	Vaillant
Bouwjaar cv-ketel	2025
Eigendom cv-ketel	Eigendom

Buitenruimte/omgeving

Ligging	In woonwijk, Vrij uitzicht, Open ligging
Tuin	Zonneterras
Zonneterras	9 m² (3,3m diep en 2,6m breed)
Ligging tuin	Gelegen op het zuidwesten
Balkon/Dakterras	Balkon aanwezig

KENMERKEN

Bergruimte

Schuur/berging	Box
----------------	------------

Garage

Soort	Inpandige garage, Parkeerkelder
-------	--

Voorzieningen	Elektra, Elektrische deur
---------------	----------------------------------

Isolatie	Geen isolatie
----------	----------------------

Parkeergelegenheid

Soort parkeergelegenheid	Parkeergarage
--------------------------	----------------------

Servicekosten

Bijdrage VvE	€ 230 per maand
--------------	------------------------

KENMERKEN

Kadastrale gegevens

Ridderkerk B 2269 37

Eigendomssituatie	Volle eigendom
-------------------	----------------

Rijsbergen B 2269 16

Eigendomssituatie	Volle eigendom
-------------------	----------------

Bijzonderheden

Er zijn geen bijzonderheden gemeld.

ZAKENLIJST

	Blijft achter	Gaat mee	Ter overname
Losse potten/planten		●	
Rookmelder	●		
Gordijnrails	●		
Vitrages woonkamer		●	
Vitrages overig		●	
Vloerbedekking/Linoleum	●		
Boiler	●		
Kachels	●		
(Klok)thermostaat	●		
Fornuis	●		
Kookplaat	●		
Koelkast	●		
Oven	●		
Afzuigkap	●		
Vaatwasser		●	
Overige inbouwapparatuur	●		
Dimmers	●		
Binnenverlichting	●		
Losse kasten	●		
Boeken-, legplanken	●		
Wastafelaccessoires	●		
Toiletaccessoires	●		
Badkameraccessoires	●		
Plavuizen	●		
Radiatorafwerking	●		
Keukenblok (met bovenkasten)	●		

ZAKENLIJST

	Blijft achter	Gaat mee	Ter overname
Koel-vriescombinatie	●		
Koffiezetapparaat		●	
Wastafelmeubel	●		
Brievenbus	●		
(Voordeur)bel	●		
(Veiligheids)sloten en overige inbraakpreventie	●		
CV met toebehoren	●		
Mechanische ventilatie	●		



Bekijk tijdens de bezichtiging welke roerende zaken uit de lijst achterblijven, mee gaan, of welke ter overname zijn.

ALGEMENE INFORMATIE

Hoe bezichtig ik de woning?

Vraag jouw bezichtiging aan via

- telefoon 088 200 2000
- makelaarsland.nl

De makelaar óf de eigenaar van de woning neemt contact met je op om de bezichtiging in te plannen, wanneer het jullie beiden schikt. Als de eigenaar zelf contact met je opneemt, betekent dit dat de rondleiding ook door de eigenaar zelf wordt gedaan. Neemt de makelaar contact op, dan doet de makelaar ook de rondleiding.

Hoe breng ik een bod uit?

Breng jouw bod uit via:

- telefoon 088 200 2000
- het online biedingsformulier

Ga naar makelaarsland.nl en klik op de button 'doe een bod' bij de woningpresentatie. De makelaar neemt jouw bieding in behandeling en zal telefonisch contact met jou en de verkoper opnemen om nader te overleggen. De verkoper zal jouw voorstel accepteren, een tegenvoorstel uitbrengen of het voorstel afwijzen.

Jouw eigen woning verkopen?

Dat kan dat bij ons op twee manieren. Je doet zelf het één en ander of wij doen alles voor je. (Doe de test, dan weet je wat het beste bij jou past.) Wat je ook kiest, je betaalt gewoon een vast laag tarief en je weet precies waar je aan toe bent. Makkelijk toch?

Ouderdomsclausule

Gratis hypotheekgesprek

Huis gevonden? Dat is mooi, maar kun je die ook betalen? Wees slim en begin op tijd met het bekijken van jouw financiële mogelijkheden. Wat kun je maximaal lenen en wat past het best bij jou? Bij ING kun je erop vertrouwen dat je altijd passend advies krijgt bij jouw persoonlijke situatie, nu en in de toekomst. Plan gratis en vrijblijvend een oriënterend gesprek in op:

[makelaarsland.nl/hypotheekgesprek](https://www.makelaarsland.nl/hypotheekgesprek)

De Makelaarsland Biedgids

Ken jij de regels tijdens het bieden op een huis? We hebben een biedgids ontwikkeld om transparantie in de woningmarkt te bevorderen en jouw kennis over de regels en wetgeving rondom het (ver)koopproces te vergroten. We hebben alle ontwikkelingen, feiten, regels en uitzonderingen rondom het biedproces helder voor je op een rij gezet, zodat jij weloverwogen keuzes kan maken. Het is je gegund!

[makelaarsland.nl/biedgids](https://www.makelaarsland.nl/biedgids)

INFORMATIE VOOR KOPERS

Koopakte

Na overeenstemming zullen afspraken worden vastgelegd in een koopakte conform het model van de Nederlandse Vereniging van Makelaars (NVM). Vooraf zullen wij het cliëntenonderzoek uitvoeren om de identiteit van de betrokken partijen te verifiëren. Dit is een standaard procedure in het kader van onze wettelijke verplichting als makelaar. Voor woningen in Amsterdam zullen afspraken worden vastgelegd in een koopakte conform het model van de Koninklijke Notariële Beroepsorganisatie. In deze koopakte zullen onder andere de onderstaande bijzonderheden worden opgenomen.

Ontbindende voorwaarden financiering

Ten behoeve van een eventueel opgenomen voorbehoud voor het verkrijgen van een financiering hanteert Makelaarsland een termijn van 7 weken (te rekenen vanaf het moment van bereiken van mondelinge overeenstemming) waarbinnen op grond van deze voorwaarde ontbonden kan worden.

Waarborgsom / bankgarantie

De koopovereenkomst vereist van de koper altijd een waarborgsom of bankgarantie van 10% van de koopsom. De koper krijgt 8 weken (te rekenen vanaf het moment van bereiken van mondelinge overeenstemming) om dit te regelen. Bij geen voorbehoud financiering is deze termijn 4 weken.

Notariskosten

Tenzij anders vermeld is de koper vrij in de notariskeuze. Indien deze notaris kosten in rekening brengt aan verkoper, gelden de volgende maxima: 1. Doorhaling hypotheek. In geval van gehele doorhaling € 200,00 (incl. kadasterkosten per doorhaling). In geval van een gedeeltelijke doorhaling € 250,00 (incl. kadasterkosten per doorhaling). 2. Spoedbetaling € 10,00. 3. Onderzoekskosten en opvragen gegevens € 25,00. Bedragen zijn incl. btw. Alle overige kosten, dan wel meerkosten komen voor rekening van de koper.

Meldingsplicht verkoper

De verkoper heeft een meldingsplicht. De koper mag daarom verwachten dat de informatie die door de verkoper wordt verstrekt, correct is. Er moet altijd melding worden gemaakt van eventuele gebreken en bijzondere omstandigheden.



Jij kiest de notaris. Vraag
van tevoren de kosten
op en voorkom
verrassingen.

Onderzoeksplicht

De koper heeft zijn eigen onderzoeksplicht. Dit betekent dat de koper zelf onderzoek dient te verrichten naar de diverse zaken die van belang zijn bij het nemen van de juiste koopbeslissing. Wij noemen: de bouwtechnische staat van de woning, eventuele rechten en plichten die op de woning (of perceel) rusten (ook wel erfdienstbaarheden of kwalitatieve rechten/plichten genoemd) en milieufactoren, omgevingsfactoren, (toekomstige) bestemmingsplannen enzovoorts. Gezien de complexe materie, met name waar het jouw onderzoeksplicht betreft, raden wij je aan een eigen aankoopmakelaar in te schakelen.

Energie label

Verkoper zal bij de notariële eigendomsoverdracht aan koper een energielabel overhandigen, tenzij anders is afgesproken of indien dit op grond van het besluit energieprestatie een dergelijk label of certificaat niet noodzakelijk is. Voor meer informatie www.rvo.nl.

INFORMATIE VOOR KOPERS

Erfdienstbaarheden

Indien er op de woning of het perceel erfdienstbaarheden, kwalitatieve verplichtingen en/of andere bedingen rusten, gaan ze over op de koper en worden ze als bijlage behorend bij de koopakte, meestal in de vorm van het eigendomsbewijs, ter beschikking gesteld.

Schriftelijkheidsvereiste

Alle door Makelaarsland en verkoper verstrekte informatie moet uitsluitend gezien worden als een uitnodiging tot nader overleg dan wel tot het uitbrengen van een bod. Er is pas sprake van een rechtsgeldige koopovereenkomst als de particuliere verkoper en de particuliere koper de koopovereenkomst hebben ondertekend. Dit vloeit voort uit artikel 7:2 Burgerlijk Wetboek. Een bevestiging van de mondelinge overeenstemming per e-mail of een toegestuurd concept van de koopovereenkomst wordt wettelijk niet gezien als een 'ondertekende koopovereenkomst'.

Voorbehouden

Deze brochure is door Makelaarsland met de meeste zorg samengesteld, onder andere aan de hand van de door de verkoper aan ons verstrekte gegevens. De verkoper kan zelf tekst, foto's en/of documentatie over de woning aan Makelaarsland hebben aangeleverd. Om deze redenen kan Makelaarsland er niet voor in staan dat de inhoud van de verkoopbrochure juist is. Makelaarsland verstrekt geen garanties en aanvaardt geen aansprakelijkheid voor de gegevens in deze brochure. Om dezelfde redenen kan de koper aan de inhoud van de vermelde informatie geen rechten ontlenen en dient zelf onderzoek te plegen naar alle aspecten van de woning die voor hem van belang zijn.