Zeesluisweg 62 D

Den Haag

DOEN
NVM MAKELAARS

Welkom

Een professioneel en jong makelaarskantoor, vertrouwd met alle facetten van de vastgoedwereld. Met een solide reputatie en een trotse historie. Gegroeid en gespecialiseerd in de jaren.

Persoonlijke aandacht voor onze opdrachtgevers staat centraal in onze dienstverlening. De werkwijze van DOEN NVM Makelaars laat zich het beste omschrijven als transparant, doeltreffend, actief maar zeker ook gedegen en met een uiterst persoonlijke benadering. Wij zijn trouw aan de menselijke aanpak die al onze medewerkers al jaren typeert. Onze informele, laagdrempelige bedrijfscultuur en de hiermee samenhangende "no-nonsens" werkwijze is zonder meer onderscheidend te noemen. Ons team van specialisten staat garant voor deskundig advies en begeleiding op het gebied van woningmakelaardij, vastgoedbeheer, bedrijfshuisvesting, nieuwbouw initiëring, taxaties en consultancy, hypotheken en verzekeringen.

Uw makelaar

Cor van der Veen
NVM Makelaar - Taxateur
06-24882976
cor@doenmakelaars.com

Interesse gewekt?

Voor een persoonlijk gesprek met een van ons geniet het de voorkeur van tevoren een afspraak te maken. De kans is namelijk aanwezig, dat wij onderweg zijn voor onze cliënten. Het maken van een afspraak betekent dat er tijd voor u gereserveerd wordt om uw persoonlijke wensen te relateren aan het te verwachten resultaat.

Of het nu gaat om koop, verkoop, een taxatie of onze GRATIS en vrijblijvende waardebepaling ten behoeve van een verkoopbeslissing. In onze opdrachten staat vrijblijvendheid en een transparante dienstverlening centraal.

Kenmerken van de woning

Woningtype
Appartement

Woonoppervlakte
72 m²

Perceeloppervlakte
0 m²

Kamers
3

Slaapkamers
2

Vraagprijs € 585.000 k.k.

Aanvaarding	
Status	Beschikbaar
Oplevering	In overleg
Adres	Zeesluisweg 62 D
Postcode	2583 DS
Plaats	'S-Gravenhage
Oppervlakten en inhoud	
Woonoppervlakte	72 m²
Overig oppervlakte	5 m²
Inhoud	183 m³
Inhoud	183 m³
Energie	
Energielabel	A+
Isolatie	Volledig geisoleerd
Warm water	
Verwarming	Vloerverwarming geheel
Bouw	
Soort woonhuis	Galerijflat
Soort bouw	Bestaande bouw
Bouwjaar	2024
Onderhoud binnen	Uitstekend
Onderhoud buiten	Uitstekend
Indeling	
Aantal kamers	3
Aantal slaapkamers	2

Omschrijving

De bewoners vertellen:
"In dit top appartement met twee royale terrassen voelt het voor ons elke dag een beetje als vakantie, met uitzicht op zee en de vuurtoren, en het strand op 5 minuutjes lopen."

Welkom in dit nagenoeg nieuwe, moderne top appartement waar duurzaamheid, comfort, stijl en locatie perfect samenkomen!
Het appartement is gelegen op de 5e etage van een recent gebouwd appartementen complex genaamd Dock Side.
Dit prachtige appartement biedt alles wat je zoekt, bij binnenkomst ervaar je direct de lichte en ruimtelijke sfeer die de woning zo aantrekkelijk maakt.

Het appartement beschikt over een stijlvolle woonkamer met grote raampartijen, waardoor er een prachtige lichtinval is. De moderne afwerking en het hoogwaardige materiaalgebruik zorgen voor een luxe uitstraling.
De open keuken sluit hier naadloos op aan en maakt het geheel ideaal voor zowel ontspannen wonen als gezellig samenzijn.

Met drie kamers biedt de woning volop mogelijkheden: naast de hoofdslaapkamer is er een tweede slaapkamer die uitstekend kan worden gebruikt als werkruimte, logeerkamer of hobbykamer.

Uniek aan dit appartement zijn de twee ruime terrassen, welke vanuit alle vertrekken te bereiken zijn, waar je op elk moment van de dag kunt genieten van de zon en het buitenleven.
Of je nu wilt ontbijten in de ochtendzon of ontspannen met een drankje in de avond, hier kan het allemaal.

Daarnaast beschikt het appartement over een eigen auto-opstelplaats, wat zorgt voor extra gemak en comfort, deze is apart te koop.

De ligging is werkelijk ideaal: op loopafstand van de haven van Scheveningen en het strand, hier geniet je dagelijks van de levendige sfeer, gezellige restaurants en de frisse zeelucht.

Kortom, een instap klaar, modern en comfortabel appartement op een toplocatie, perfect voor wie zorgeloos wil wonen nabij zee!

Plan snel een bezichtiging en laat je verrassen door alles wat dit appartement te bieden heeft!!

Voor de indeling raadpleeg de plattegrond!!

Bijzonderheden:
- Bouwjaar 2024;
- Gebruiksoppervlakte circa 72m²;
- Erfpacht eeuwigdurend afgekocht;
- Actieve Vereniging van Eigenaren, bijdrage € 181,00 per maand, dit is inclusief auto opstelplaats;
- Volledig geïsoleerd;
- Energielabel A+ geldig tot 01-07-2034;
- Volledig verwarmd via vloerverwarming aangestuurd d.m.v. een warmtepomp;
- Het appartement is voorzien van een individueel ventilatiesysteem met warmteterugwinning (WTW);
- Inpandige berging in het appartement;
- Extra bergruimte eventueel te huur binnen het complex;
- Bij beschikbaarheid zijn er extra parkeerplaatsen te huur binnen het complex;
- Prijs van de auto opstelplaats € 35.000,= k.k.;
- Notaris keuze voorbehouden aan koper, doch binnen het werkgebied Haaglanden;
- Aanvaarding in overleg;
- Op deze aanbieding zijn de voorwaarden van Doen NVM Makelaars en Taxateurs van toepassing.

De Meetinstructie is gebaseerd op de NEN2580. De Meetinstructie is bedoeld om een meer eenduidige manier van meten toe te passen voor het geven van een indicatie van de gebruiksoppervlakte. De Meetinstructie sluit verschillen in meetuitkomsten niet volledig uit, door bijvoorbeeld interpretatieverschillen, afrondingen of beperkingen bij het uitvoeren van de meting.

Interesse in dit huis? Schakel direct uw eigen NVM-aankoopmakelaar in. Uw NVM-aankoopmakelaar komt op voor uw belang en bespaart u tijd, geld en zorgen.

Despriction

The residents say:
"In this top-floor apartment with two spacious terraces, every day feels a bit like a holiday to us, with views of the sea and the lighthouse, and the beach just a 5-minute walk away."

Welcome to this virtually new, modern top-floor apartment where sustainability, comfort, style, and location come together perfectly!
The apartment is located on the 5th floor of a recently built apartment complex named Dock Side.
This beautiful apartment offers everything you are looking for; upon entering, you immediately experience the bright and spacious atmosphere that makes the home so attractive.

The apartment features a stylish living room with large windows, allowing for beautiful natural light. The modern finish and high-quality materials create a luxurious appearance.
The open kitchen seamlessly connects to this, making the whole space ideal for both relaxed living and socializing.

With three rooms, the home offers plenty of possibilities: in addition to the master bedroom, there is a second bedroom that can be perfectly used as a workspace, guest room, or hobby room.

Unique to this apartment are the two spacious terraces, accessible from all rooms, where you can enjoy the sun and the outdoors at any time of day.
Whether you want to have breakfast in the morning sun or relax with a drink in the evening, it is all possible here.

Additionally, the apartment features a private parking space, providing extra convenience and comfort; this is for sale separately.

The location is truly ideal: within walking distance of the harbor of Scheveningen and the beach, where you can enjoy the lively atmosphere, cozy restaurants, and fresh sea air every day.

In short, a move-in ready, modern, and comfortable apartment in a prime location, perfect for those who want to live carefree near the sea!

Schedule a viewing soon and be surprised by everything this apartment has to offer!!

****For the layout, please consult the floor plan****

Particulars:
- Year of construction 2024;
- Usable floor area approximately 72m²;
- Perpetual leasehold redeemed;
- Active Owners' Association, contribution € 181.00 per month, this includes parking space;
- Fully insulated;
- Energy label A+ valid until 01-07-2034;
- Fully heated via underfloor heating powered by a heat pump;
- The apartment is equipped with an individual ventilation system with heat recovery (HRV);
- Indoor storage unit in the apartment;
- Additional storage space available for rent within the complex;
- Subject to availability, extra parking spaces are available for rent within the complex;
- Price of the parking space € 35,000.00 buyer's costs;
- Choice of notary reserved for the buyer, but within the Haaglanden area;
- Acceptance by mutual agreement; The terms and conditions of Doen NVM Makelaars en Taxateurs apply to this offer.

The Measurement Instruction is based on NEN2580. The Measurement Instruction is intended to apply a more consistent method of measurement to provide an indication of the usable floor area. The Measurement Instruction does not completely rule out differences in measurement results, for example due to differences in interpretation, rounding, or limitations in carrying out the measurement.

Interested in this house? Engage your own NVM purchase agent immediately. Your NVM purchase agent will look out for your interests and save you time, money, and worries.

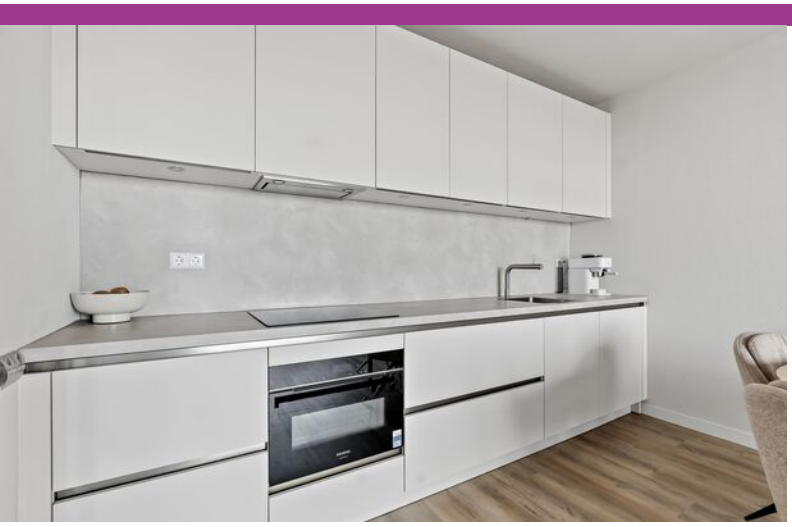

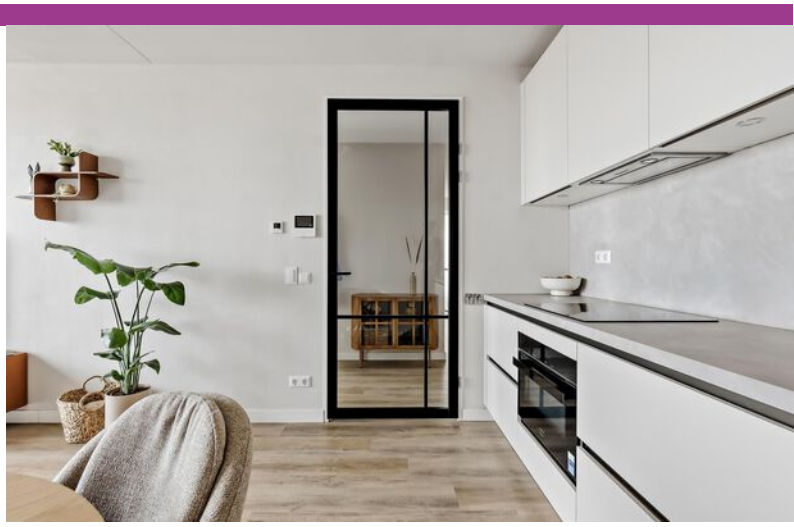

ART OF THE EARTH

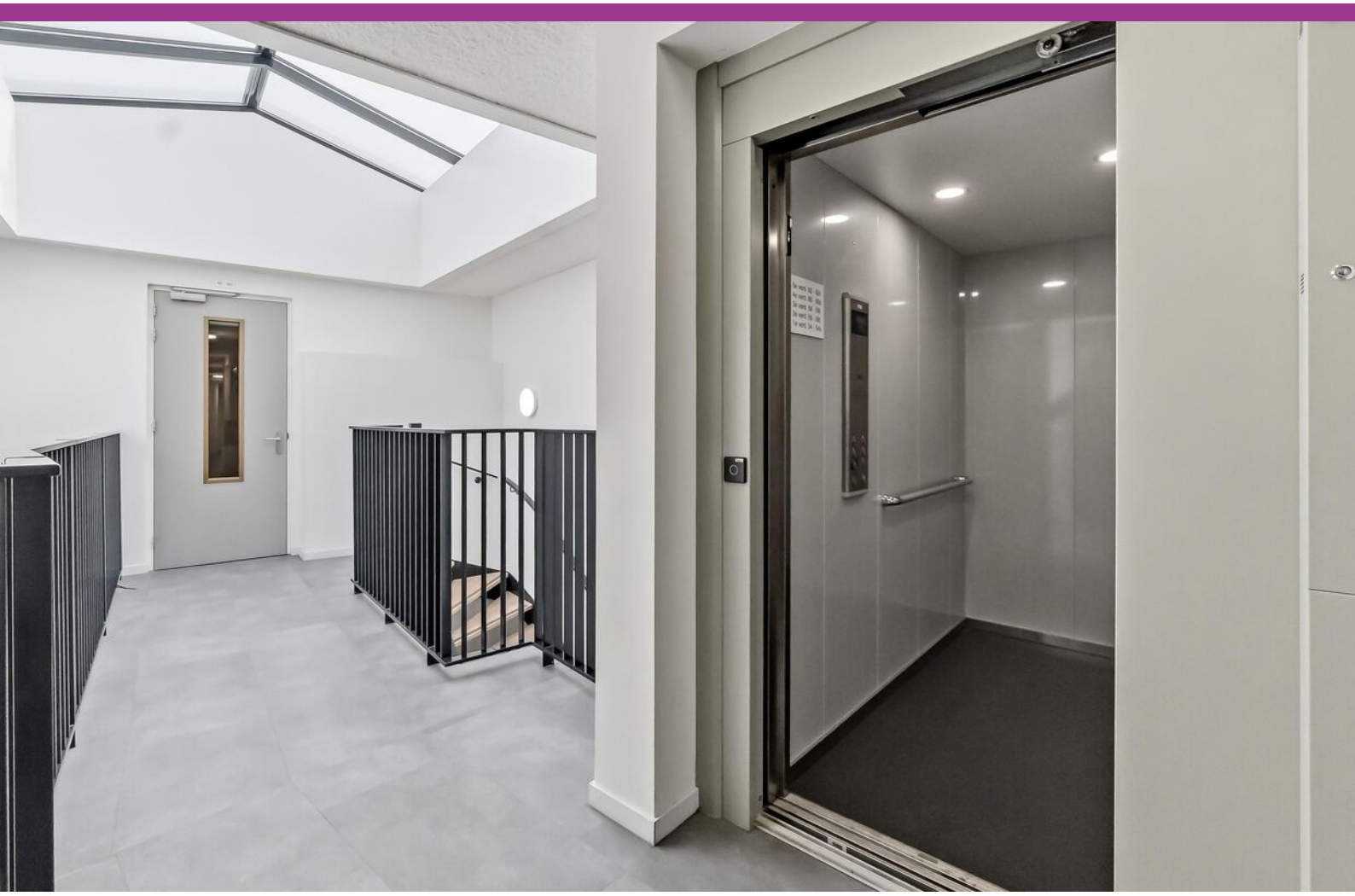

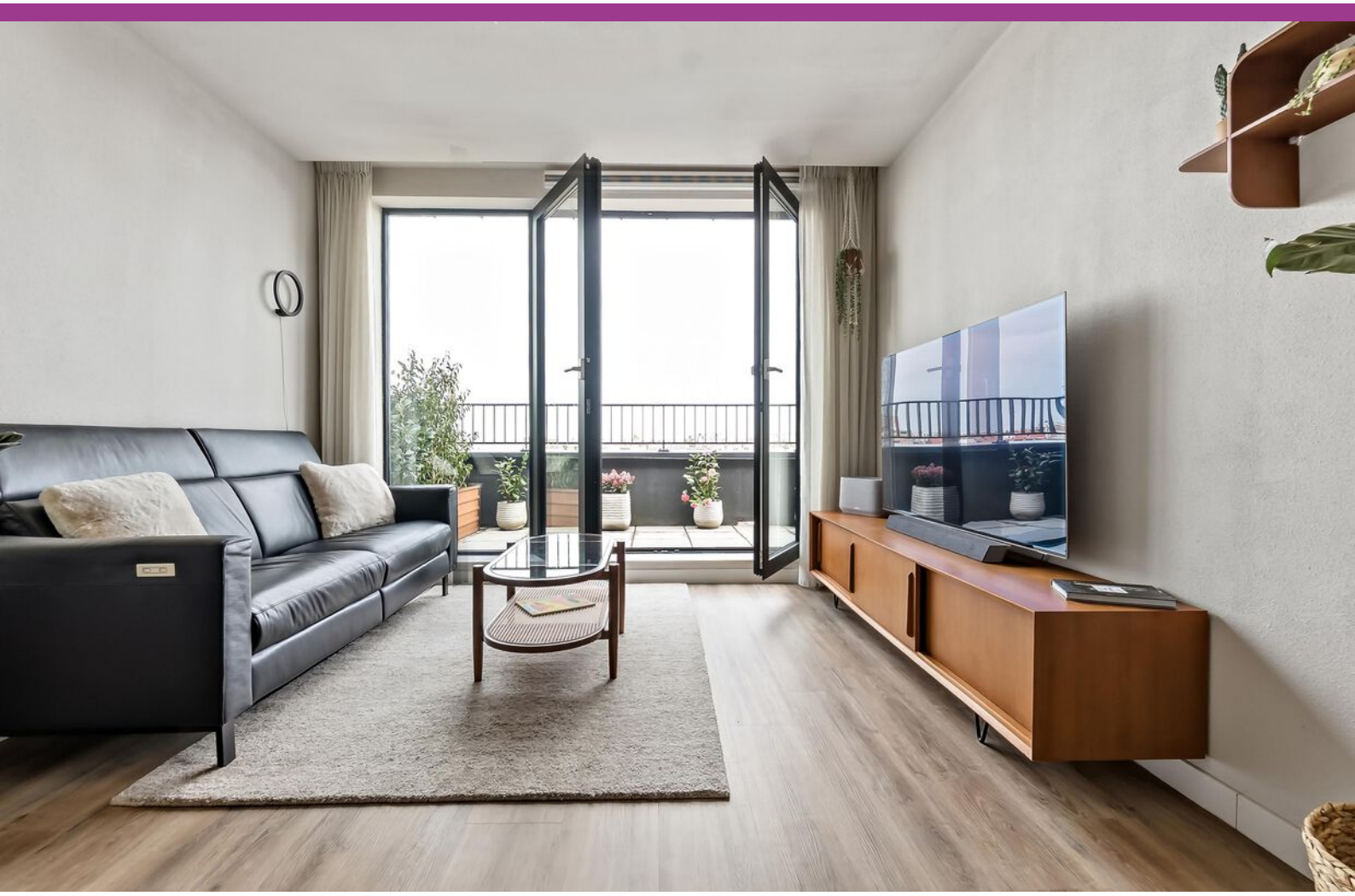

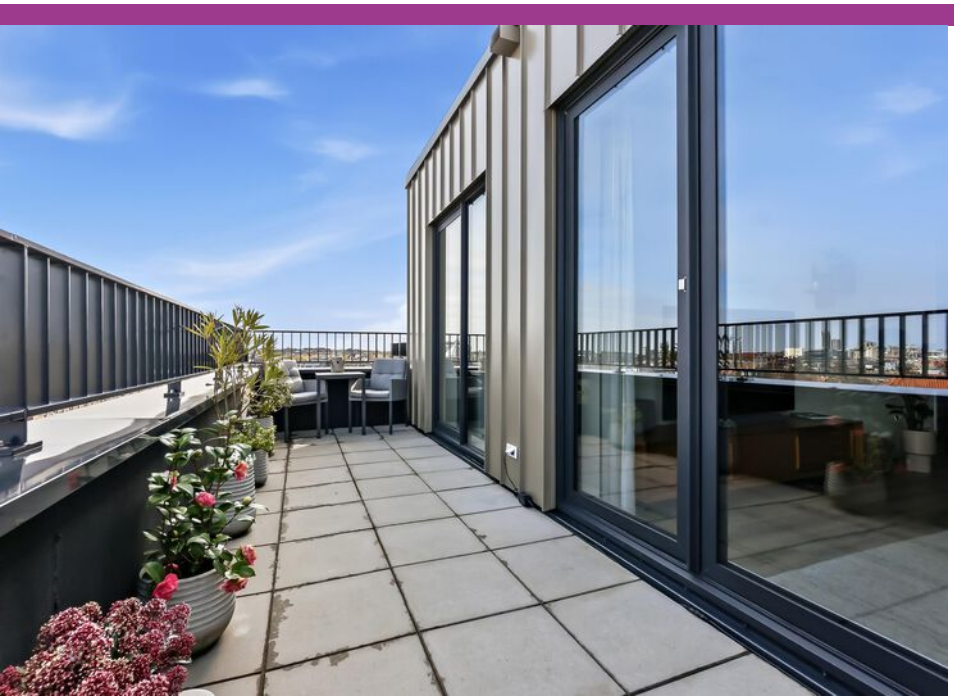

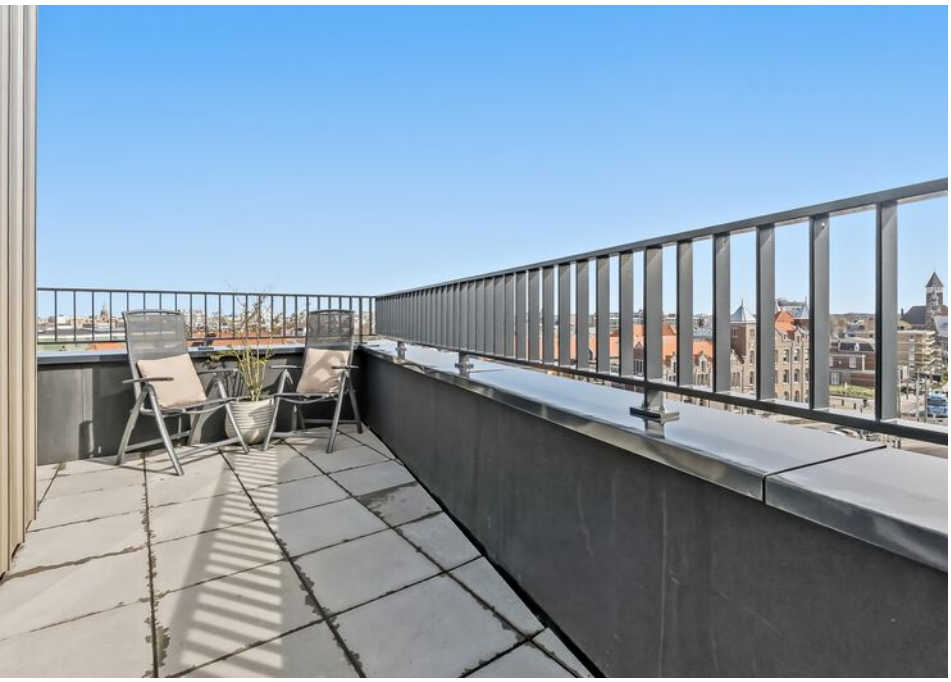

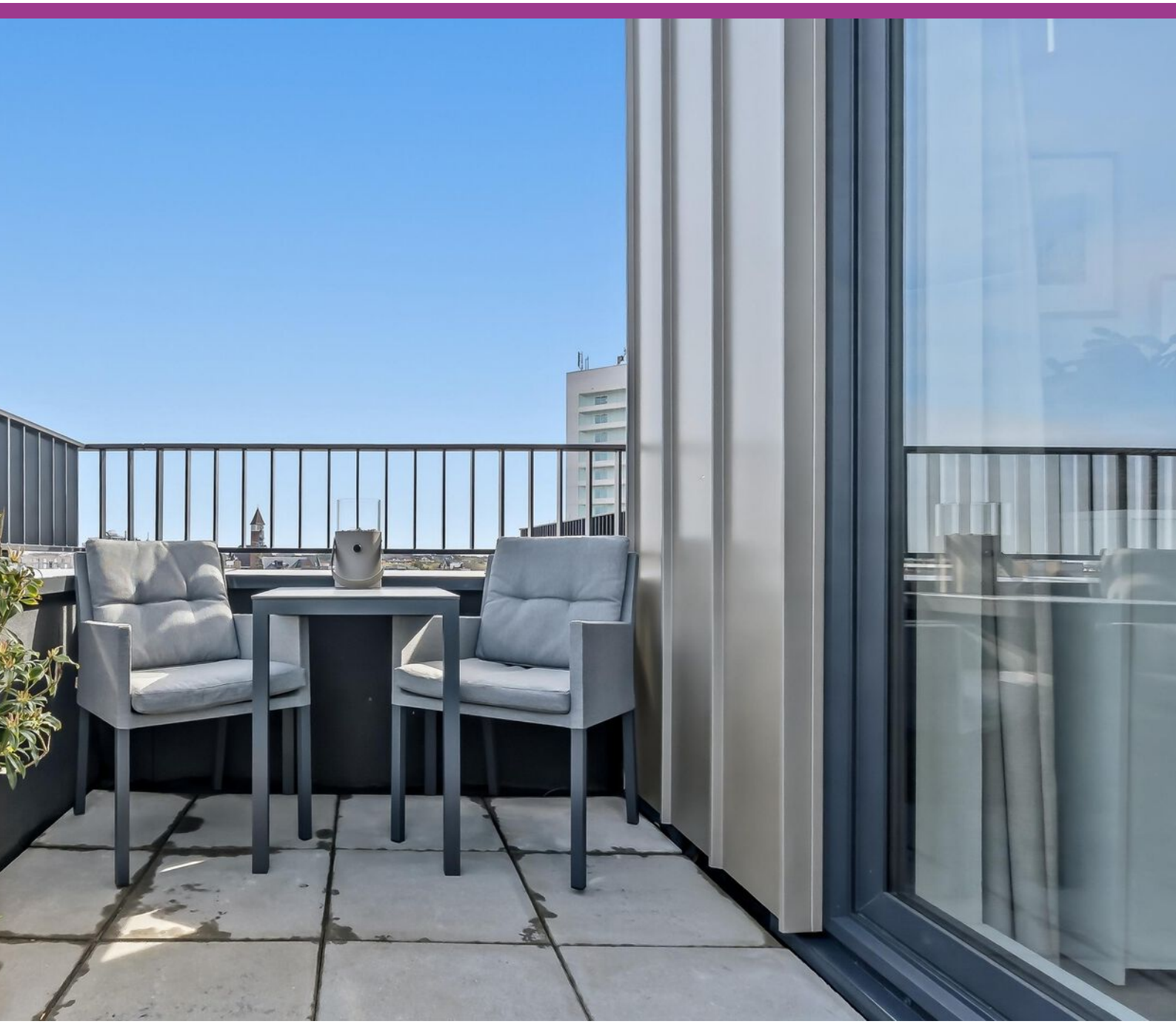

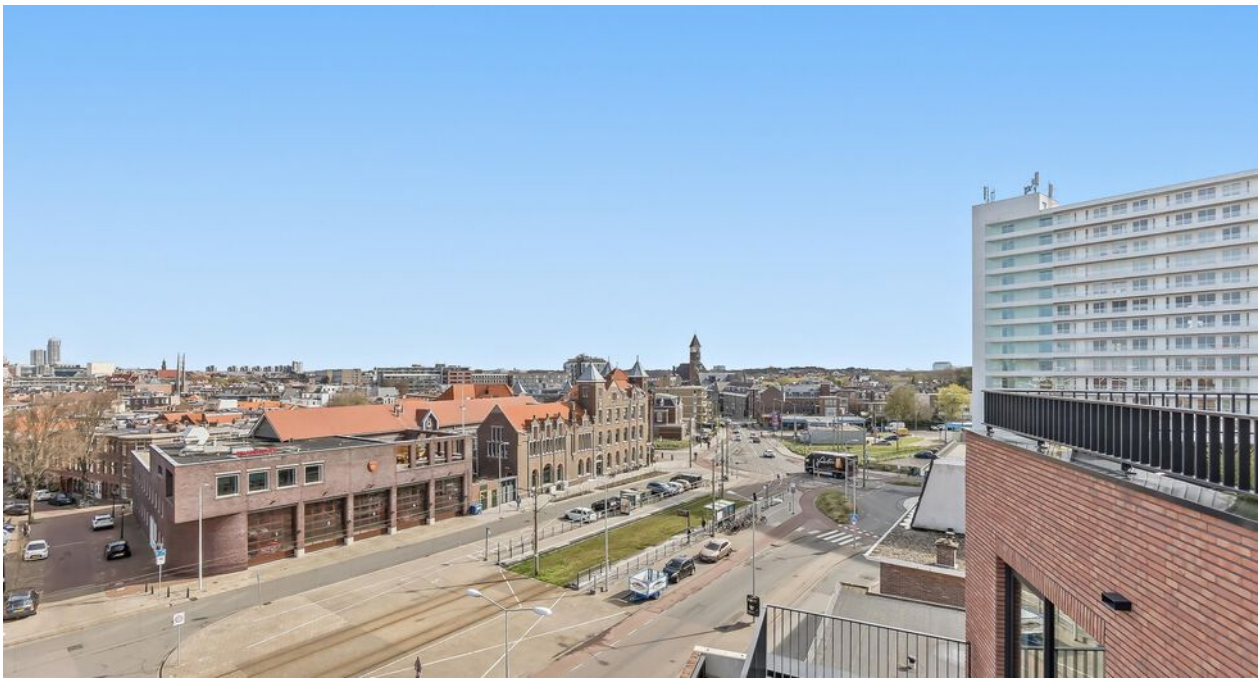

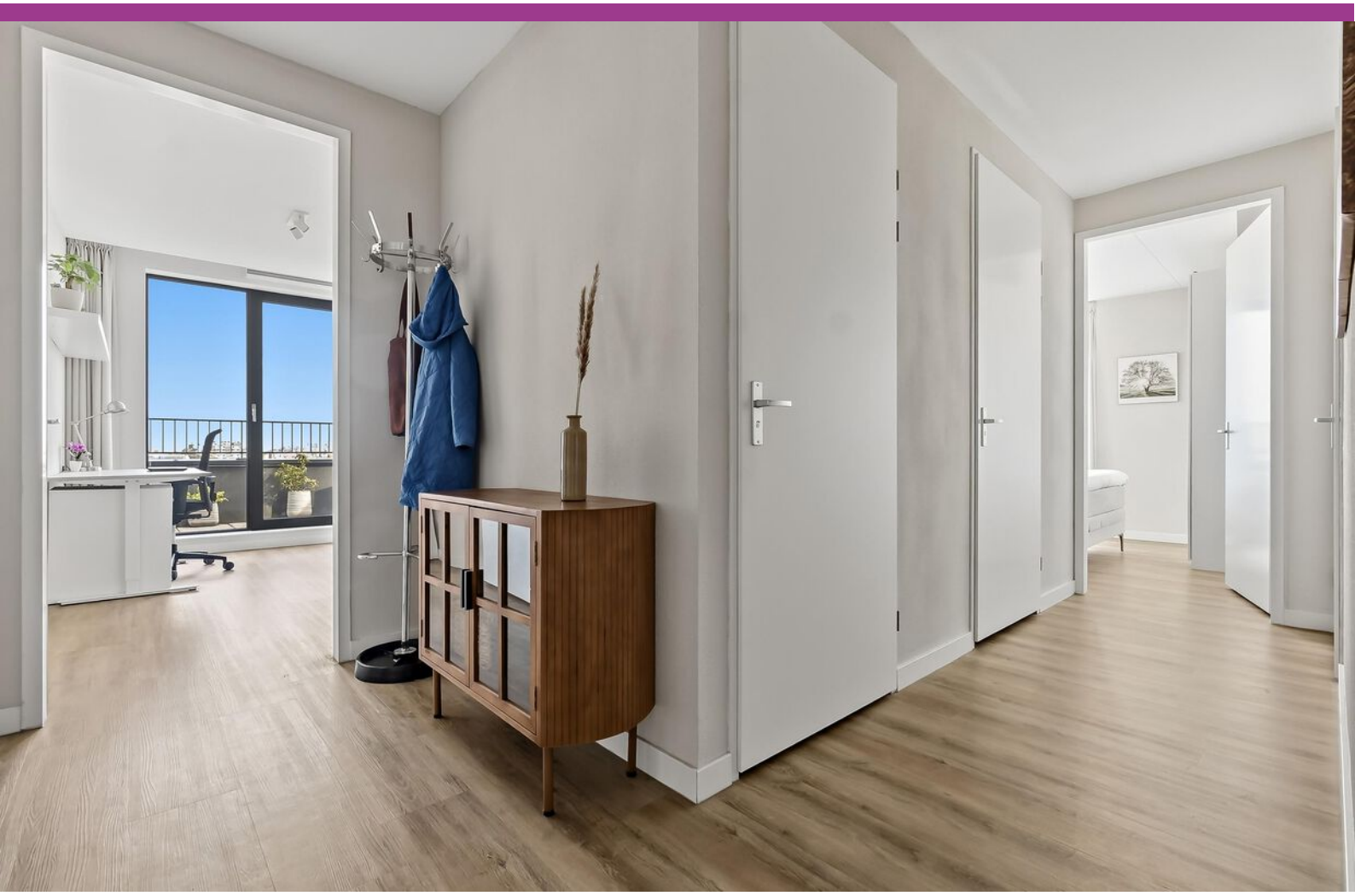

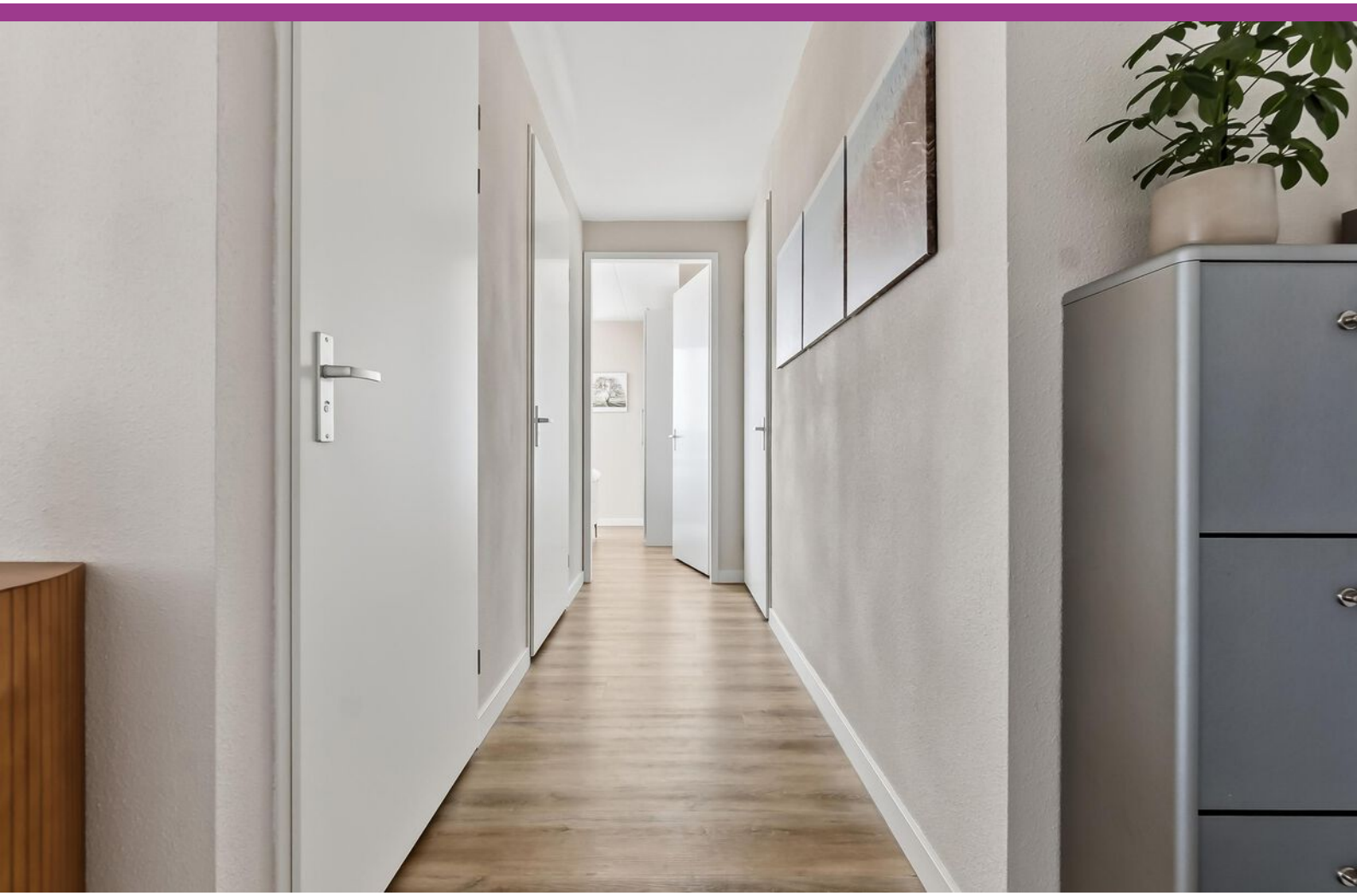

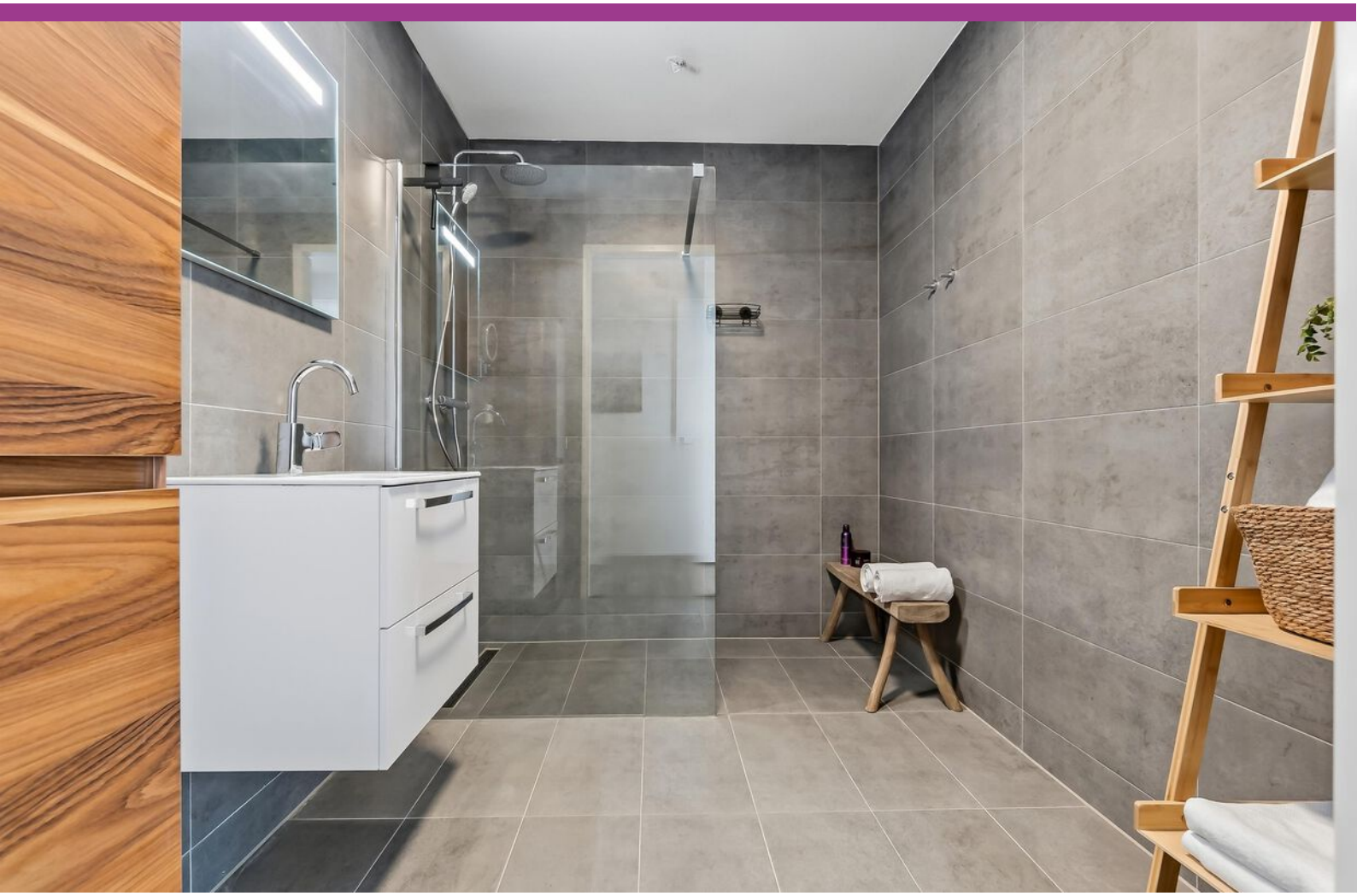

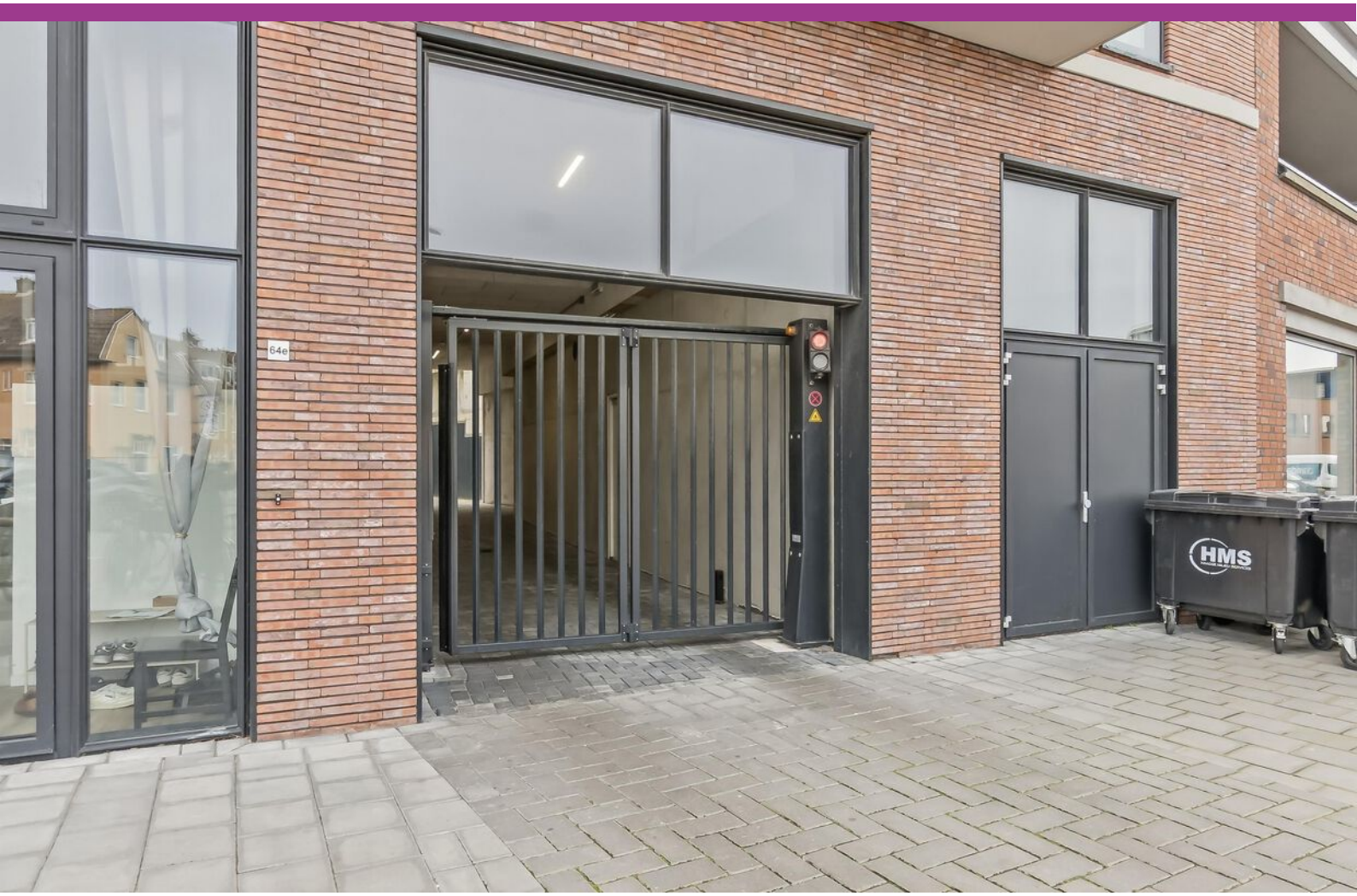
64e
HMS

Beste bewoners,
In deze ruimte staan:
- Grijze containers met grijze deksels
voor uw huisvuil in grijze vuilniszakken (!)
- Grijze containers met blauwe deksels
voor papier.
Los afval is niet toegestaan
Dagen voor het legen zijn:
• Huisvuil containers
• Papier containers
dinsdag en vrijdag
maandag
Voor grofvuil kunt o gratis een opnaat-
afspraak maken bij de gemeente Den Haag:
https://www.denhaag.nl/nl/afval
INVENTUM

Aantekeningen

Aantekeningen

Plattegrond

Kadastrale kaart

Kadastrale kaart

Uw referentie: ---

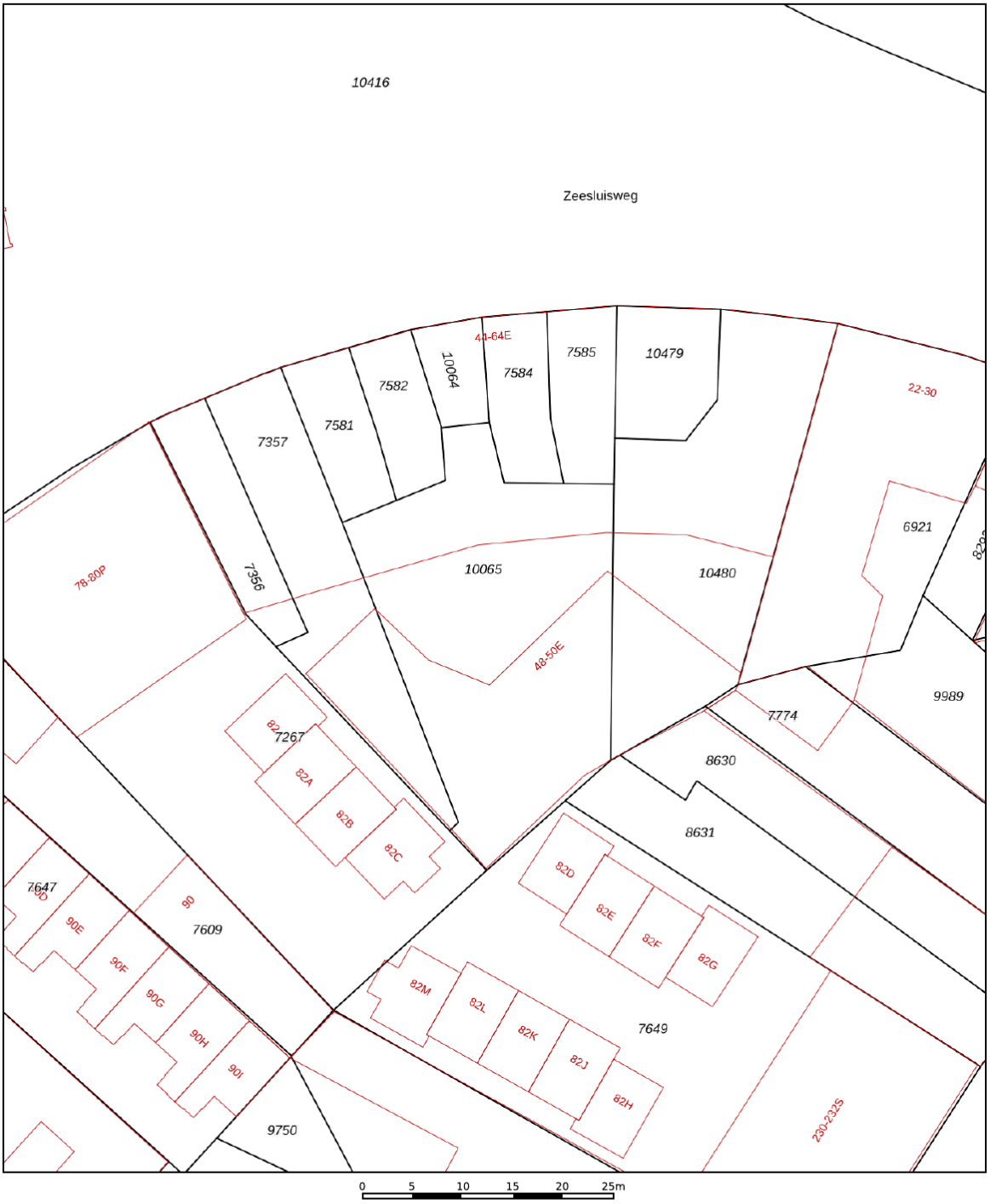

	Deze kaart is noordgericht
12345	Perceelnummer
25	Huisnummer
	Vastgestelde kadastrale grens
	Voorlopige kadastrale grens
	Administratieve kadastrale grens
	Bebouwing

Schaal 1: 500

Kadastrale gemeente	's-Gravenhage
Sectie	AK
Perceel	7356

Voor een eensluidend uittreksel, geleverd op 19 januari 2026
De bewaarder van het kadaster en de openbare registers

Aan dit uittreksel kunnen geen betrouwbare maten worden ontleend.
De Dienst voor het kadaster en de openbare registers behoudt zich de intellectuele eigendomsrechten voor, waaronder het auteursrecht en het databankenrecht.

kadaster

Locatie op de kaart

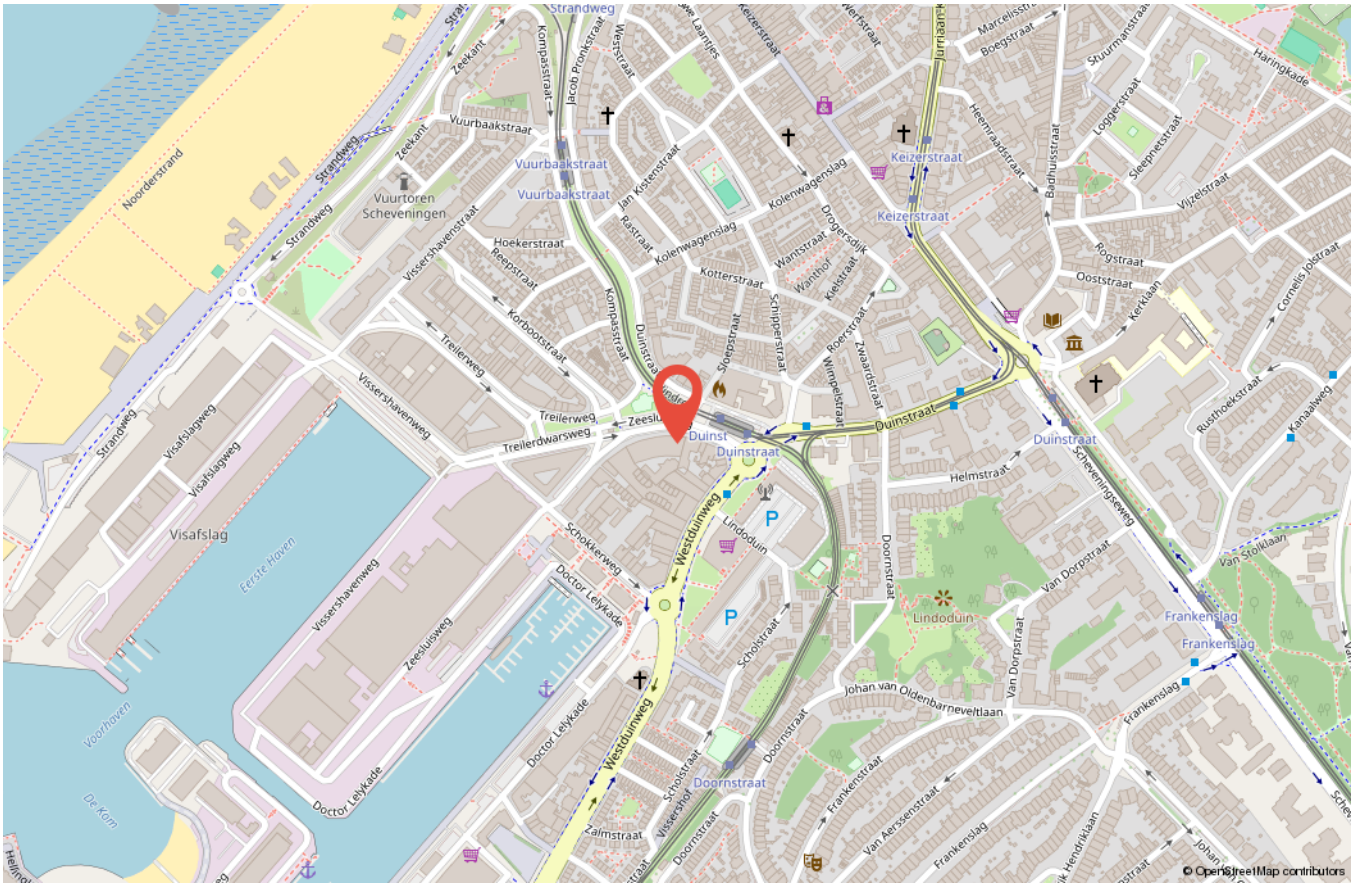

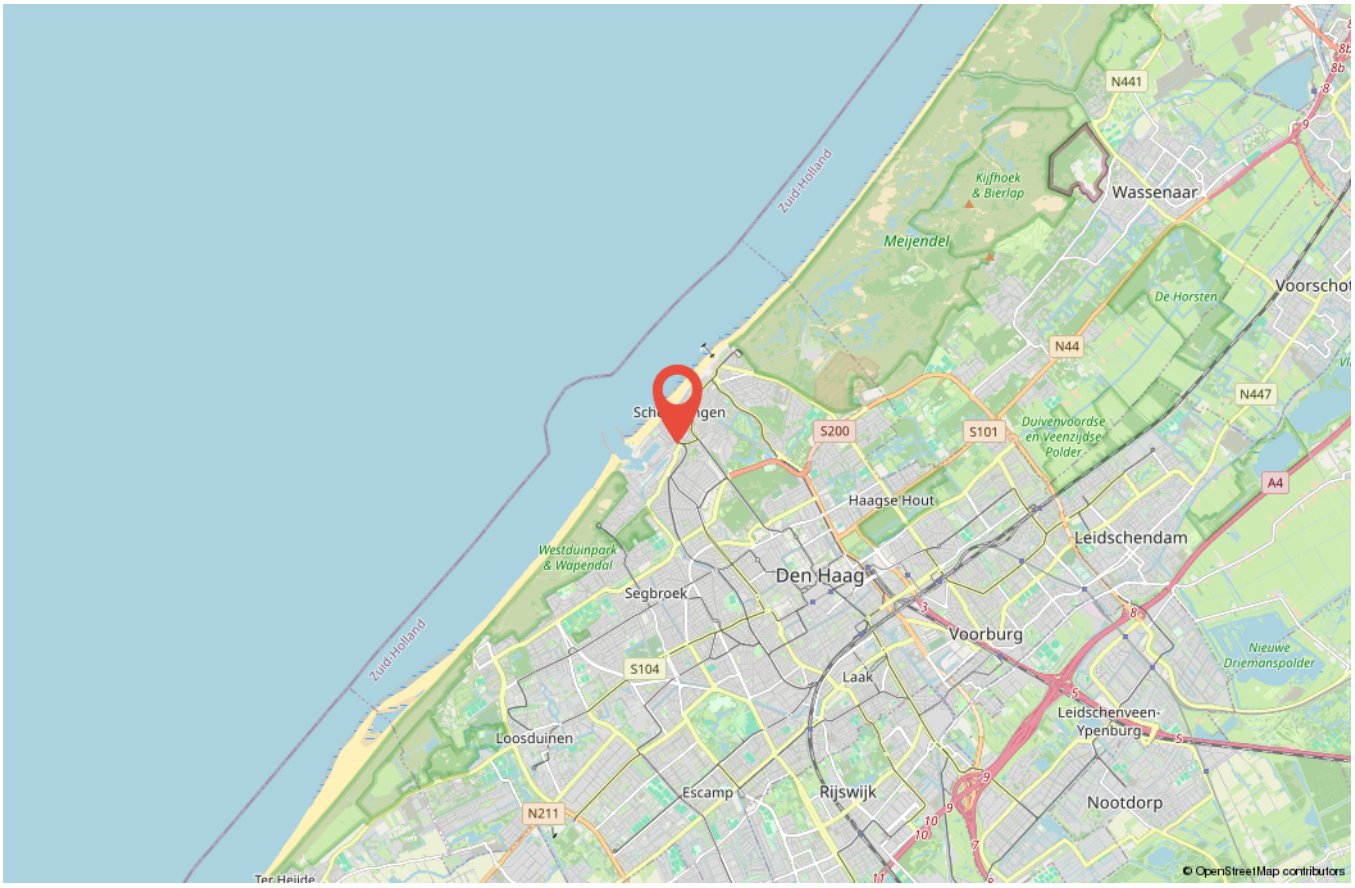

Wonen in Den Haag

Den Haag is de enige grote Nederlandse stad aan de Noordzee en heeft een kustlijn van elf kilometer. De stad beschikt over twee badplaatsen: Scheveningen en Kijkduin. Daarnaast ligt een breed zandstrand met een duinenrij: een omvangrijk natuurgebied. Scheveningen - vroeger een vissersdorp - heeft een regionale haven. Door de ligging aan de Noordzee is Den Haag sinds de 19e eeuw een internationaal toeristenoord. De Nederlandse regering en het parlement zijn in de stad gevestigd, en het is de residentie van het koninklijk huis. Al is Den Haag niet de hoofdstad van Nederland, het vervult wel degelijk die rol. Zo staan bijna alle ambassades en ministeries in Den Haag. Daarnaast is de stad standplaats van verschillende nationale en internationale rechtscolleges.

Gratis DOEN verhuisbus

Vaak kom je er pas achter hoeveel spullen en meubels je hebt verzameld als je gaat verhuizen of opruimen voor de verkoop.

Voor het afvoeren van (groot) afval of het tijdelijk opslaan van uw meubels om het huis verkoopklaar te maken moet er vaak een bus of boedelbak (aanhanger) gehuurd worden. **DOEN NVM Makelaars biedt deze verhuisbus geheel gratis aan als je kiest voor onze full-service dienstverlening.**

Handig zowel voor, tijdens of na de verkoop bij de daadwerkelijke verhuizing. Met een telefoontje naar ons kantoor regelen en reserveren we voor jou een verhuisbus.

Per rit staat maar liefst 16 m³ ruimte ter beschikking! Hoe werkt het? Heel simpel! De verhuisbus (op tijd) reserveren, ophalen bij één van onze vestigingen, verhuizen, aftanken en weer schoon inleveren. Wij vragen een borg die je na inleveren weer terugkrijgt, contant of handig via een tikkie. Zo gemakkelijk kan het zijn!

Een geweldige service toch?

Wij zijn DOEN Makelaars Den Haag

Lotje Rau

Jacqueline van Amerongen

Maria Rats

Ingrid G.E. de Groot

Paul Remmert

Tim Rats

Priscilla Duivenvoorde

Marilène M.P. Castricum

Cor van der Veen

Kelvin Colsen

Paul H.C. Rats

Jasmijn Burgers

Ron Timmermans

Jamie de Bruin

Io Kam

Peter Siera

Elise Smit

Loís Ulbrand

Daan van der Heijden

Verkoopvoorwaarden

Deze verkoopvoorwaarden zijn van toepassing op de dienstverlening van DOEN Makelaars en Taxateurs BV DEN HAAG, VOORBURG en LEIDEN, algemeen handelend onder de naam DOEN NVM makelaars.

Al onze werkzaamheden worden verricht overeenkomstig de van toepassing zijnde voorwaarden NVM en de geldende wet- en regelgeving.

Onderzoeksplicht koper +
De verkoopinformatie is uitsluitend bestemd om een (kandidaat-)koper in de gelegenheid te stellen een bod uit te brengen en behelst uitdrukkelijk niet een uitputtende weergave van alle eigenschappen en mogelijk aanwezige gebreken van de woning. De informatie die is vermeld, is verkregen van de eigenaar/verkoper en uit een visuele opname van de woning. Op grond van het Burgerlijk Wetboek rust er op de koper van een woning een onderzoeksplicht. Dit houdt in dat de koper zelf verantwoordelijk is voor de beoordeling of de woning de eigenschappen zal bezitten die nodig zijn voor het gebruik dat hij van de woning wil gaan maken. Het verdient dan ook aanbeveling voor koper om zelf een ter zake (bouwkundig) deskundige in te schakelen. Indien koper besluit om niet tot inschakeling van een deskundige over te gaan, komen eventuele nadelige gevolgen hiervan volledig voor zijn rekening.

Gebruiksoppervlakten
De opgegeven gebruiksoppervlakten zijn gebaseerd op de branchebrede Meetinstructie gebruiksoppervlakte woningen. De Meetinstructie is bedoeld om een uniforme manier van meten toe te passen voor het geven van een indicatie van de gebruiksoppervlakte. De Meetinstructie sluit verschillen in meetuitkomsten niet volledig uit, door bijvoorbeeld interpretatieverschillen, afrondingen, meetfouten of beperkingen bij het uitvoeren van de meting. Ondanks dat bij het opmeten de benodigde zorgvuldigheid is betracht, is de opgegeven gebruiksoppervlakte indicatief en kunnen daaraan geen rechten worden ontleend. Verkoper heeft zijn vraagprijs niet gebaseerd op de indicatieve gebruiksoppervlakte. De verkoper en DOEN NVM Makelaars aanvaarden ter zake geen aansprakelijkheid. Koper is gehouden zelfstandig de gebruiksoppervlakte vast te stellen.

Mededeling tot verkoop
Alle verstrekte informatie dient te worden gezien als een uitnodiging om in onderhandeling te treden. Een bieding gelijk aan de gestelde vraagprijs doet dan ook niet direct een koopovereenkomst tot stand komen.

Biedingsproces
Het biedingsproces bij onderhandelingen over onroerende zaken kent diverse bijzonderheden die koper het beste vooraf met een door hem zelf in te schakelen (aankoop)makelaar kan bespreken.

Schriftelijkheidsvereiste
IIndien koper een consument is, komt een koopovereenkomst ten aanzien van de woning pas tot stand als de schriftelijke koopovereenkomst door beide partijen is ondertekend. Mondeling of per e-mail bereikte overeenstemming over de koopsom en de overige essentialia is in dat geval niet voldoende voor het tot stand komen van de overeenkomst. Zowel koper als verkoper zijn, totdat de schriftelijke koopovereenkomst door zowel verkoper als koper is ondertekend, gerechtigd om de onderhandelingen te beëindigen of op een ander voorstel in te gaan. Het is koper bekend dat de woning 'kosten koper' (k.k.) verkocht wordt. Dit betekent dat koper de kosten van de eigendomsoverdracht, zoals overdrachtsbelasting en notariskosten betaalt. Het is voor koper mogelijk om een ontbindende voorwaarde ten behoeve van financiering op te nemen in de koopovereenkomst. De duur voor het financieringsbehoud is doorgaans 6 weken en gaat, behoudens andersluidende afspraken, in op het moment van ontvangst door koper van de door verkoper en koper ondertekende koopovereenkomst.

Drie dagen bedenktijd
De consumentkoper heeft een bedenktijd van drie dagen. Deze termijn vangt aan om 0.00 uur op de dag na ontvangst van de door beide partijen getekende koopovereenkomst door koper. De ontbindingsverklaring moet verkoper binnen drie dagen hebben ontvangen, dus voor 24.00 uur van de laatste dag. Op deze drie dagen termijn is de Algemene termijnenwet van toepassing. Dit betekent dat ten minste twee van de drie dagen geen zaterdag, zondag of algemeen erkende feestdag mogen zijn. Bovendien geldt dat als de bedenktijd eindigt op een zaterdag, zondag of feestdag, de termijn wordt verlengd tot de eerstvolgende werkdag. Indien een koper gebruik heeft gemaakt van de bedenktijd en hij binnen zes maanden hetzelfde huis van dezelfde verkoper koopt, dan heeft koper niet nog een keer recht op bedenktijd.

Koopovereenkomst
Er wordt gebruik gemaakt van het meest recente model NVM koopovereenkomst en de daarin opgenomen bepalingen. Bij het uitbrengen van een bieding en het sluiten van de koopovereenkomst dient men bekend te zijn met deze verkoopvoorwaarden en deze te aanvaarden. De door koper te verstrekken waarborgsom (of bankgarantie) is gebruikelijk 10% van de koopsom en wordt voldaan aan de notaris. Eventueel door koper te maken voorbehouden (zoals het verkrijgen van hypotheek, Nationale Hypotheek Garantie en/of bouwtechnische keuring), worden alleen vermeld als deze deze opgenomen in de koopovereenkomst. Omdat in onroerende zaken die zijn gebouwd of verbouwd vóór 1995 asbesthoudende materialen kunnen zijn toegepast, zal bij deze onroerende zaken door ons altijd een asbestclausule in de koopovereenkomst worden opgenomen. Indien de onroerende zaak meer dan 20 jaar geleden is gebouwd, zal er door ons ook altijd een ouderdomsclausule worden opgenomen in de koopovereenkomst.

Verkoopvoorwaarden

Wederverkoop of doorverkoop (ABC-transactie)

Omdat transparantie en het belang van onze cliënten bovenaan staan in onze dienstverlening zullen wij geen medewerking verlenen aan zogenaamde ABC transacties (AB-BC verkoop). Het is koper dan ook niet toegestaan om een door hem gekochte woning op dezelfde dag door te verkopen via de notaris (of een 2e andere-) waar de overdracht dient plaats te vinden. DOEN NVM Makelaars zal zich onthouden van iedere medewerking. Concreet betekent dit dat in alle gevallen de onroerende zaak zelfstandig afgenomen dient te worden door de koper met wie de koopovereenkomst is aangegaan. Daarnaast zullen wij, in het kader van ons cliëntenonderzoek, ook niet meewerken aan een transactie waarbij de koper de wens heeft om een "nader te noemen meester" aan te wijzen als koper. Met deze clausule kan de koper een ander aandragen als de uiteindelijke koper. Hierdoor is het voor ons onmogelijk de koper van tevoren te beoordelen (cliëntenonderzoek Wwft) maar kunnen wij op grond van deze clausule deze koper niet tot nauwelijks weigeren.
Het staat koper voldoende voor ogen dat de gevolgen van handelen in strijd met bovenstaande geheel aan koper zal worden aangerekend. Op de dag van de geplande overdracht zullen wij, indien in strijd met bovenstaande is gehandeld, onverwijld in-gebreke stellen. De verdere gevolgen komen geheel voor rekening en risico van koper. Koper vrijwaart DOEN NVM Makelaars en de verkoper(s) van iedere aansprakelijkheid.

Erfdienstbaarheden

Aan elke onroerende zaak kunnen bijzondere bepalingen verbonden zijn. Deze worden van rechtswege aan elke opvolgende eigenaar opgelegd. Ze staan gewoonlijk in het eigendomsbewijs, maar kunnen ook door verjaring zijn ontstaan. Een kopie van het eigendomsbewijs is op te vragen via ons kantoor of de behandelend makelaar.

VvE aangelegenheden

Bij koop van een appartementsrecht wordt koper automatisch lid van de Verenging van Eigenaren en zullen alle rechten, plichten en afspraken overgaan op de koper. De met verkoper overeengekomen koopprijs is inclusief het aandeel van de verkoper in het reservefonds van de Vereniging van Eigenaren. Over het aandeel in het reservefonds is geen overdrachtsbelasting verschuldigd. De documenten aangaande de VvE (o.a. akte van splitsing, reglement van splitsing, notulen, balans, exploitatierekening, onderhoudsplan) geven inzicht hierin.

Notaris

Indien er geen notaris door verkoper is aangegeven, is bij kosten koper de keuze aan koper. Echter dient de gekozen notaris binnen een redelijke afstand (10 km) van het object kantoor te houden. En dienen de kosten van doorhaling hypotheekrecht (kosten voor verkoper) redelijk te zijn (lager dan € 300,- incl. btw per doorhaling)

Privacyverklaring en aansprakelijkheid

DOEN NVM Makelaars verwerkt bij het uitvoeren van haar werkzaamheden persoonsgegevens op de in haar Privacyverklaring genoemde wijze en voor de aldaar beschreven doeleinden. De verkoopinformatie is met zorg samengesteld. Voor de juistheid ervan kan door ons echter geen aansprakelijkheid worden aanvaard en hieraan kunnen ten opzichte van verkoper en/of DOEN NVM Makelaars geen rechten worden ontleend. Door het uitbrengen van een bod op de in de verkoopinformatie aangeboden woning aanvaardt (kandidaat-)koper uitdrukkelijk de in de verkoopinformatie opgenomen beperkingen van de aansprakelijkheid. In geval van aansprakelijkheid van DOEN NVM Makelaars is die te allen tijde beperkt tot het bedrag waarvoor de beroepsaansprakelijkheidverzekering in het desbetreffende geval dekking biedt.

Materialenclausule

Het is partijen bekend dat het ten tijde van de bouw van de onroerende zaak in de praktijk normaal was dat materialen werden gebruikt welke thans uit het oogpunt van milieuaspecten niet meer (mogen) worden toegepast, zoals asbesthoudende en loodhoudende materialen. Voor zover deze en/of vergelijkbare materialen (nog) in het omschreven onroerend goed aanwezig (zullen blijken te) zijn, wordt dit door de koper geaccepteerd.

Ouderdomsclausule

Het is koper bekend dat de onroerende zaak meer dan ... jaar oud is, wat betekent dat de eisen die aan de bouwkwaliteit gesteld mogen worden aanzienlijk lager liggen dan bij nieuwe woningen. In afwijking van artikel 6.3 van deze koopakte en artikel 7:17 lid 1 en 2 BW komt het geheel of ten dele ontbreken van een of meer eigenschappen van de onroerende zaak voor normaal en bijzonder gebruik en het eventueel anderszins niet-beantwoorden van de zaak aan de overeenkomst voor rekening en risico van koper.

Wordt deze woning misschien JOUW NIEUWE WONING en ben je op zoek naar het beste hypotheekadvies?

Dan ben jij ook hiervoor bij ons aan het juiste adres.
Met een hypotheekgesprek bij de DOEN Adviesgroep regel je jouw hypotheek goed en snel.

Je hebt je droomhuis eindelijk gevonden! Nu is het tijd om de hypotheek te regelen. Vaak moet dat snel gebeuren en dan is het prettig als je de adviseur al kent. Dankzij het eerste hypotheekgesprek, heeft de adviseur minder voorwerk en kan hij -na het verzamelen van een aantal verplichte bewijsstukken- de hypotheekaanvraag sneller indienen.
En zo heb jij dan sneller die felbegeerde sleutel in handen!

Bij de DOEN Adviesgroep geven we degelijk en betrouwbaar advies over het afsluiten van jouw hypotheek. We werken samen met alle geldverstrekkers in Nederland en kunnen je zo een scherp renteaanbod doen. Met ons persoonlijke advies zorgen wij ervoor dat alles duidelijk en overzichtelijk voor je is en we maken samen met jou de beste keuze voor je hypotheek.

Wil jij ook onafhankelijk advies inwinnen met een hypotheekgesprek? Kom dan eens langs bij één van onze adviseurs bij jou in de buurt.
Je kunt bij ons een adviesgesprek inplannen bij onze vestigingen in Den Haag, Voorburg of Leiden.

Jouw hypotheek afsluiten met de DOEN Adviesgroep?
Gewoon DOEN!

DOEN®
ADVIESGROEP

Wij staan heel graag voor je klaar, dus vraag snel een gratis orientatiegesprek aan!

Scan snel deze code en maak een afspraak.

088-4402088 | info@doenmakelaars.com

WIL JIJ OOK DE WAARDE VAN JE HUIS WETEN?

GRATIS WAARDEBEPALING

“Het bepalen van de waarde van je woning is vaak de eerste stap op weg naar een succesvolle verkoop”.

Heb je plannen om je woning **te verkopen?** Staat je huis al langer te koop en wil je graag een **second opinion** of ben je gewoon **nieuwsgierig** naar de actuele waarde van je woning?

Iedereen die overweegt een huis te verkopen heeft dezelfde brandende vraag: Hoeveel is mijn woning waard? Het antwoord op die vraag bepaalt vaak of de woning wel of niet op de markt wordt gezet. Wij helpen je graag bij het maken van de juiste keuze.

Bij een waardebepaling vertellen wij je graag wat jouw huis waard is in de huidige woningmarkt. We onderbouwen onze bevindingen en geven antwoord op al je vragen. Ook geven wij je graag inzicht in de kosten van een eventuele verkoopopdracht. De waardebepaling geeft je gelijk de mogelijkheid om kennis te maken met ons en onze werkwijze. Kortom: je krijgt alle informatie die je nodig hebt om de juiste keuze te maken.

Een waardebepaling is helemaal **gratis en vrijblijvend**. Maak snel een afspraak via onderstaande contactgegevens voor een gratis waardebepaling zonder verplichtingen.

Heel graag tot ziens!

Neem vrijblijvend contact met me op, ik kom graag bij je langs.

Cor van der Veen
NVM Makelaar - Taxateur
06-24882976
cor@doenmakelaars.com

Wij helpen je graag en goed

Wat klanten over ons zeggen

9.5

Funda beoordeling

Scan deze code voor een overzicht van al onze diensten en neem vrij-blijvend contact met ons op.

NVM · vastgoedcert gecertificeerd · NWWI · NVM Business · tmi taxatie management instituut

Dr. Lelykade 60
2583 CM Den Haag
070 - 440 00 55
info@doenmakelaars.com

Laan van Nieuw Oosteinde 291
2274 GE Voorburg
070 - 281 01 11
voorburg@doenmakelaars.com

Doezastraat 30
2311 HB Leiden
071 - 251 00 00
leiden@doenmakelaars.com

DOEN
NVM MAKELAARS