



**Korver Makelaars | Altijd 't juiste adres!**



**Proostdijstraat 26**

3641 AV Mijdrecht

€ 795.000 k.k.

**[www.proostdijstraat26.nl](http://www.proostdijstraat26.nl)**

# Klanten over ons

Klanten  
geven ons een:

# 9,1



Bron: Funda, maart 2023

Voor ons was het een geweldige ervaring om met zoveel liefde en geduld ons bij te staan bij alles wat er komt kijken bij het verkopen van je huis.

Zeer goede begeleiding door het hele kantoor, en zeer goede adviezen en acties van de makelaar tijdens verkooponderhandeling.

Het hele traject is perfect verlopen. Erg blij met het snelle handelen en met de verkoop van ons huis. Bedankt.

Contact liep erg goed, ze reageren snel en goed en denken mee. Zijn erg blij geweest met makelaarskantoor Korver.

Alles eigenlijk naar wens verlopen. Verkoop heeft wat langer geduurd als verwacht maar dat lag zeker niet aan de makelaar! Samen met Korver Makelaars een nogal afwijkend verkooptraject bewandelt wat met veel creativiteit gezamenlijk tot de verkoop van ons huis heeft geresulteerd.

Prima contact en begeleiding. Zeer vriendelijke en fijne medewerkers. Deur staat letterlijk en figuurlijk altijd open.

Het contact verliep op een zeer prettige manier. Steeds waren alle medewerkers bereid ons te helpen of uitleg te geven omtrent de te volgen procedures.

## Bezichtiging

Een juiste indruk van een woning krijgt u met een vrijblijvende bezichtiging. Tijdens de bezichtiging leiden wij u rond door de woning en geven u aanvullende informatie.

### **Een huis kopen is geen alledaagse bezigheid**

Voordat u eventueel een bieding uitbrengt op een woning, verzekert u zich ervan, dat u onderzoek heeft verricht naar alle aspecten die in het algemeen en voor u in het bijzonder van belang zijn bij het nemen van uw aankoopbeslissing. Leest u deze brochure aandachtig door, win bijvoorbeeld informatie bij de desbetreffende gemeente in en laat uw financiële mogelijkheden op een rijtje zetten.

Laat alle voor u belangrijke zaken tijdens de bezichtiging aan de orde komen en vraag onze medewerker(s) om tekst en uitleg bij eventuele onduidelijkheden.

### **Brochure**

Deze informatie is door ons met de nodige zorgvuldigheid samengesteld, is geheel vrijblijvend en heeft het karakter van een uitnodiging tot het doen van een aanbod. Hoewel grote zorg is besteed aan de hierbij verstrekte informatie (foto's, tekeningen en andere gegevens) zullen wij als ook de eigenaar geen aansprakelijkheid aanvaarden voor enige onvolledigheid, onjuistheid of anderszins, dan wel de gevolgen daarvan. Alle opgegeven maten en oppervlakten zijn indicatief. Met betrekking tot de bijgevoegde lijst van zaken, is deze onder voorbehoud van tussentijdse wijzigingen.



# Kenmerken

van de woning



Vraagprijs  
€ 795.000 k.k.

Woonoppervlakte  
185 m<sup>2</sup>

Inhoud woning  
591 m<sup>3</sup>

Energie label  
A

Soort woning

Soort bouw

Bouwjaar

Perceeloppervlakte

Aantal kamers

Aantal badkamers

**Herenhuis, geschakelde 2-onder-1-kapwoning**

**Bestaande bouw**

**1974**

**216 m<sup>2</sup>**

**6 (5 slaapkamers)**

**2 badkamers en 1 apart toilet**



# Proostdijstraat 26

3641 AV Mijdrecht

Aan één van de mooiste lanen van de geliefde woonwijk Proostdijland staat dit stijlvolle en eigentijdse, geschakelde 2-onder-1-kap herenhuis, omringd door groen, water en rust. Vanuit de woning geniet u van een prachtig vrij uitzicht over een brede groenstrook met waterpartij en volwassen bomen, wat zorgt voor een unieke en sfeervolle woonomgeving. Een heerlijke plek voor wie ruim, groen en centraal wil wonen in een rustige en kindvriendelijke omgeving.

Bij deze geschakelde twee-onder-een kapwoning is het begrip 'instapklaar' naar een hoger niveau getild; hier hoeft u werkelijk slechts de jas aan de kapstok te hangen om te kunnen beginnen met genieten. Het huis heeft een geweldige nieuwe pui in de achtergevel, een fantastische keuken, twee luxe uitgevoerde badkamers en veel duurzame voorzieningen. Een huis dat "ready to move in" is voor luxe en aangenaam wonen!

De indeling van de woning is als volgt:

## BEGANE GROND

Via de stijlvolle en modern afgewerkte entree komen we binnen in een ruime hal, waar direct de hoogwaardige afwerking opvalt. Hier bevinden zich de meterkast, de trapopgang naar de verdieping en het moderne toilet, uitgevoerd met een vrijhangend closet, fonteintje en een Geberit DuoFresh geurafzuigstelsel. Een fraaie schuifdeur leidt naar het hart van de woning: de royale leefruimte met open woonkeuken.

De woonkamer aan de achterzijde voelt dankzij de grote glazen pui met maar liefst drie dubbele openslaande deuren als een echte tuinkamer. Het daglicht stroomt rijkelijk naar binnen en creëert samen met de warme parketvloer een sfeervolle en uitnodigende leefomgeving. De openslaande deuren verbinden binnen moeiteloos met de strak aangelegde achtertuin, die dankzij de gunstige zonligging een heerlijke plek is om te ontspannen en te genieten van lange zomeravonden.

De luxe woonkeuken vormt een prachtig middelpunt van de begane grond en is ontworpen voor zowel dagelijks comfort als gezellig samenzijn. Het royale kookeiland biedt volop werk- en bergruimte en is voorzien van een Bosch Accent Line inductiekookplaat met geïntegreerde afzuiging. Daarnaast beschikt de keuken over hoogwaardige inbouwapparatuur, waaronder een koelkast, stoomoven, combi-oven, vaatwasser en een Quooker. Achter het kookeiland is ruimte voor een grote eettafel waar u uitgebreid kunt dineren, borrelen of natafelen met familie en vrienden.

Grenzend aan de keuken is een gezellige hoek met een maatwerk wandmeubel die multifunctioneel ingericht kan worden als werkplek, study corner, leeshoek of speelhoek.

Vanuit de woonkamer is de inpandige bijkeuken/berging bereikbaar, een bijzonder praktische en veelzijdige ruimte. Dankzij de isolatie, grote glazen pui en deur naar de tuin voelt ook deze ruimte licht en verzorgd aan. Hier bevinden zich de garderobe, de witgoed aansluitingen en volop bergruimte.



## EERSTE VERDIEPING

Via de ruime hal en het strak vormgegeven trappenhuis bereikt u de eerste verdieping, waar rust, licht en comfort centraal staan. De verdieping is afgewerkt met een fraaie doorlopende marmoleum vloer en dankzij de speelse zijramen valt er aangenaam veel natuurlijk daglicht binnen op de overloop, wat zorgt voor een open en ruimtelijk gevoel.

Op deze verdieping bevinden zich drie ruime, comfortabele slaapkamers. De royale hoofdslaapkamer aan de voorzijde vormt een heerlijke privésuite en beschikt over een praktische inloopkast met schuifdeur én directe toegang tot het balkon. De overige twee slaapkamers zijn eveneens ruim opgezet en prettig licht. Eén van de kamers is momenteel ingericht als thuiswerkplek, maar leent zich uiteraard ook uitstekend als kinder-, logeer- of hobbykamer. Alle slaapkamers zijn voorzien van airconditioning voor extra comfort tijdens warme zomerdagen.

De moderne badkamer is stijlvol afgewerkt in rustige, natuurlijke tinten en ademt een luxe hotelfeerie. Hier vindt u een dubbel wastafelmeubel, een ligbad, een vrijhangend toilet en een royale inloopdouche met maar liefst twee doucheplekken, beide uitgerust met een regendouche én handdouche. Vloerverwarming zorgt voor extra comfort en dankzij zowel natuurlijke als mechanische ventilatie is het klimaat altijd aangenaam.

Ook op deze verdieping is veel aandacht besteed aan wooncomfort: alle draai-/kiepramen zijn uitgevoerd in HR++ glas, voorzien van horren.

## TWEEDE VERDIEPING

Via de open trap bereiken we de tweede verdieping, waar ook direct de prettige lichtinval opvalt dankzij de karakteristieke zijramen. De verdieping heeft dezelfde verzorgde uitstraling als de rest van de woning en is afgewerkt met een doorlopende marmoleum vloer, wat zorgt voor rust en eenheid.

De ruime overloop biedt toegang tot twee volwaardige slaapkamers, een tweede badkamer en een praktische technische-/bergruimte. Beide slaapkamers zijn uitgerust met kunststof dakkapellen voorzien van draai-/kiepramen met horren, waardoor de kamers heerlijk licht en ruim aanvoelen. Onder de schuine dakvlakken zijn maatwerk inbouwkasten gerealiseerd, ideaal voor het optimaal benutten van de ruimte. Ook op deze verdieping zorgt airconditioning voor een aangenaam wooncomfort.

De tweede badkamer is uitgevoerd in dezelfde stijlvolle, natuurlijke tinten als de badkamer op de eerste verdieping en beschikt over een inloopdouche, een wastafelmeubel en een vrijhangend toilet. Dankzij de geplaatste dakkapel profiteert deze ruimte van extra stahoogte en een fijne hoeveelheid daglicht, wat bijdraagt aan de frisse en comfortabele sfeer. Zowel natuurlijke als mechanische ventilatie zorgen ook hier voor een prettig binnenklimaat.

Daarnaast bevindt zich op deze verdieping een praktische berging met de opstelling van de cv-installatie, warmtepomp en de omvormers voor de zonnepanelen – netjes uit het zicht, maar eenvoudig bereikbaar.



## TUIN

De fraai aangelegde achtertuin vormt een heerlijke verlenging van de leefruimte en biedt volop privacy, rust en zon. Vanuit zowel de woonkamer als de garage/bijkeuken heeft u direct toegang tot de tuin, waardoor binnen en buiten op natuurlijke wijze in elkaar overlopen. Direct aan de woning ligt een royaal betegeld terras waar u comfortabel kunt genieten van lange zomerdagen. Over de volledige breedte van de woning is een zonnescerm geplaatst, zodat u desgewenst ook een fijne schaduwplek creëert.

Aansluitend aan het terras bevindt zich een verzorgd gazon met langs de erfafscheiding sfeervolle beplanting en volwassen bomen, wat zorgt voor een groene en ontspannen uitstraling. Dankzij de gunstige ligging op het westen profiteert u hier optimaal van de middag- en avondzon. Achter de garage/bijkeuken is een nette opstelling voor de containers gerealiseerd, stijlvol weggewerkt achter een kastenwand. Aangrenzend bevindt zich een overkapping voor het stallen van fietsen. Daarnaast beschikt de tuin over een achterom en is er in de bijkeuken een aansluiting voor een tuinslang aanwezig.

Ook de voortuin is met zorg aangelegd en geeft de woning een representatieve uitstraling. De ruime oprit biedt plaats aan twee auto's en bij het keukenraam zorgen antracietkleurig grind en een houten plantenbak voor een modern accent. Een fraaie beukenhaag aan de straatzijde maakt het geheel compleet en biedt een stijlvolle groene afscheiding.

De ligging is ideaal: een basisschool, park en sportvelden bevinden zich op korte afstand en ook het gezellige dorpscentrum van Mijdrecht ligt op loopafstand. Hier vindt u een divers aanbod aan winkels, restaurants, cafés en openbaar vervoer. Daarnaast woont u centraal ten opzichte van steden als Amsterdam, Utrecht en Hilversum, die uitstekend bereikbaar zijn. Ook recreatieliefhebbers kunnen hun hart ophalen met de prachtige Vinkeveense Plassen op korte afstand.

## PLUSPUNTEN

- + Zeer energiezuinige woning (energielabel A) met 26 zonnepanelen en Nefit-Bosch hybride warmtepomp; lage energielasten
- + Comfortabele vloerverwarming voor een aangename temperatuur in het hele huis
- + Airconditioning in alle slaapkamers; optimaal slaapcomfort, ook in de zomer
- + Alle slaapkamers voorzien van horren – zorgeloos ventileren zonder insecten
- + Ruim terras met volledig zonnescerm – perfect om comfortabel buiten te zitten
- + Goed onderhouden en direct te betrekken



## MOOI MIJDRECHT

### + Ligging

Mijdrecht ligt in het Groene Hart, een landelijk gebied tussen de grote steden Amsterdam, Utrecht en Den Haag. Het landschap rondom Mijdrecht bestaat voornamelijk uit prachtige polders.

### + Dorpskern

Mijdrecht heeft een gezellige dorpskern voorzien van stadste allure met diverse winkels, supermarkten, restaurants en cafés. In het centrum bevindt zich ook de historische kerk, de Dorpskerk.

### + Waterrijke omgeving

Mijdrecht ligt in een waterrijke omgeving. In de nabijheid liggen de Vinkeveense Plassen, waar veel recreatiemogelijkheden zijn.

### + Bereikbaarheid

Mijdrecht is goed bereikbaar met zowel het openbaar vervoer als de auto. Er zijn verschillende busverbindingen naar omliggende plaatsen en er is een directe buslijn naar Amsterdam. Met de auto zijn onder andere Amsterdam, Utrecht en de luchthaven Schiphol goed te bereiken.

### + Actief verenigingsleven

Mijdrecht kent een actief verenigingsleven met diverse sportverenigingen, culturele verenigingen en andere clubs. Er worden regelmatig evenementen en activiteiten georganiseerd, zowel voor jong als oud.

### + Landelijk karakter

Ondanks de relatieve nabijheid van grote steden behoudt Mijdrecht zijn landelijke karakter. Het is een rustige en groene omgeving, wat het zeer aantrekkelijk maakt voor mensen die willen wonen in een landelijke gemeente.

## AFSTANDEN

Amsterdamse Zuidas - 20 minuten

Amsterdam Centrum - 30 minuten

Stadshart Amstelveen - 15 minuten

Schiphol - 20 minuten

Hilversum - 20 minuten

Utrecht Centrum - 30 minuten

Den Haag Centrum - 45 minuten

















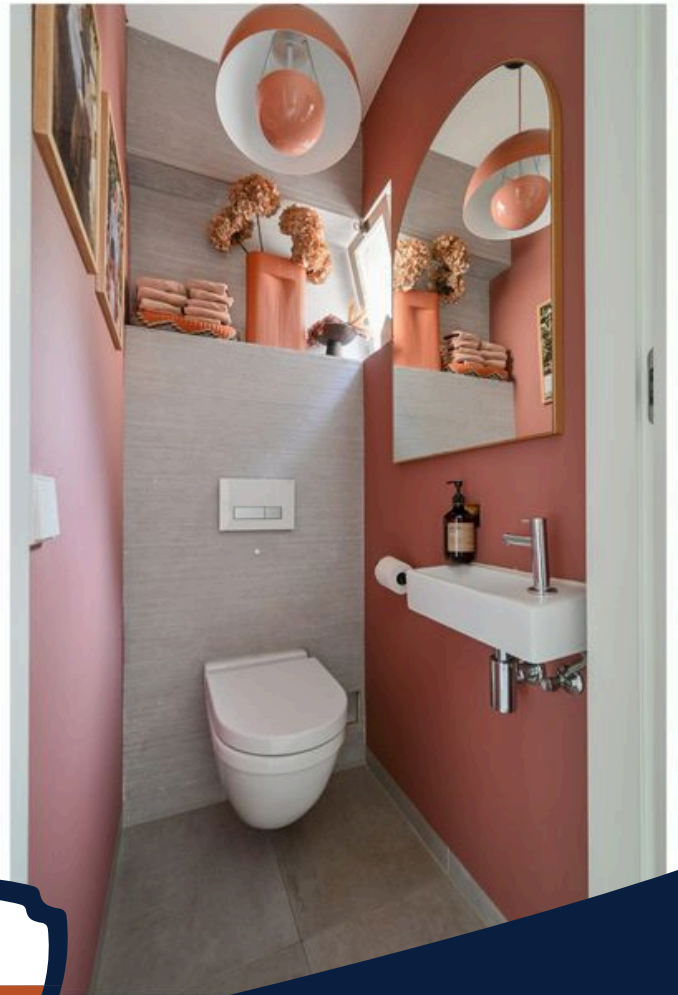



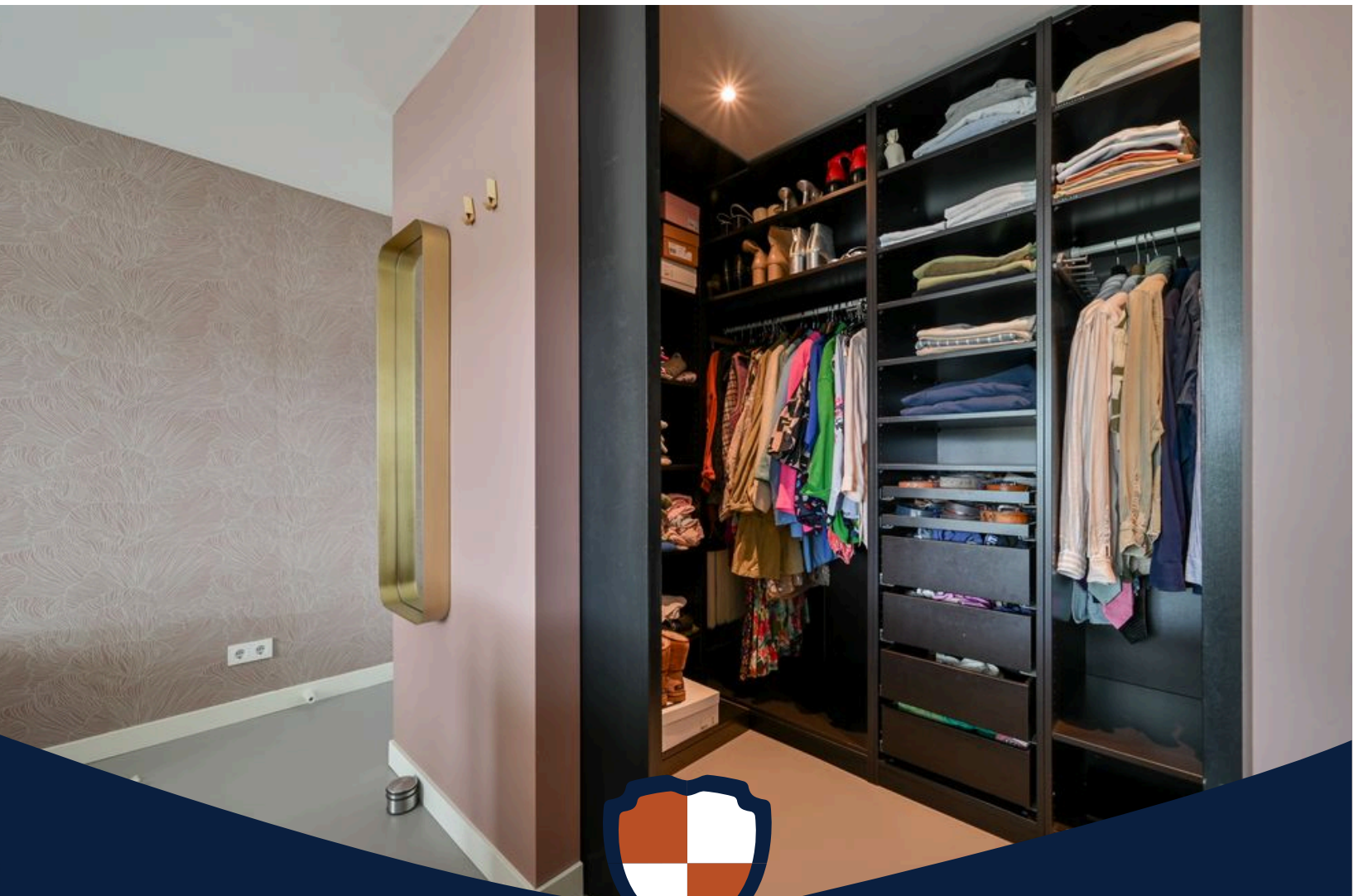























# Plattegrond

Begane grond

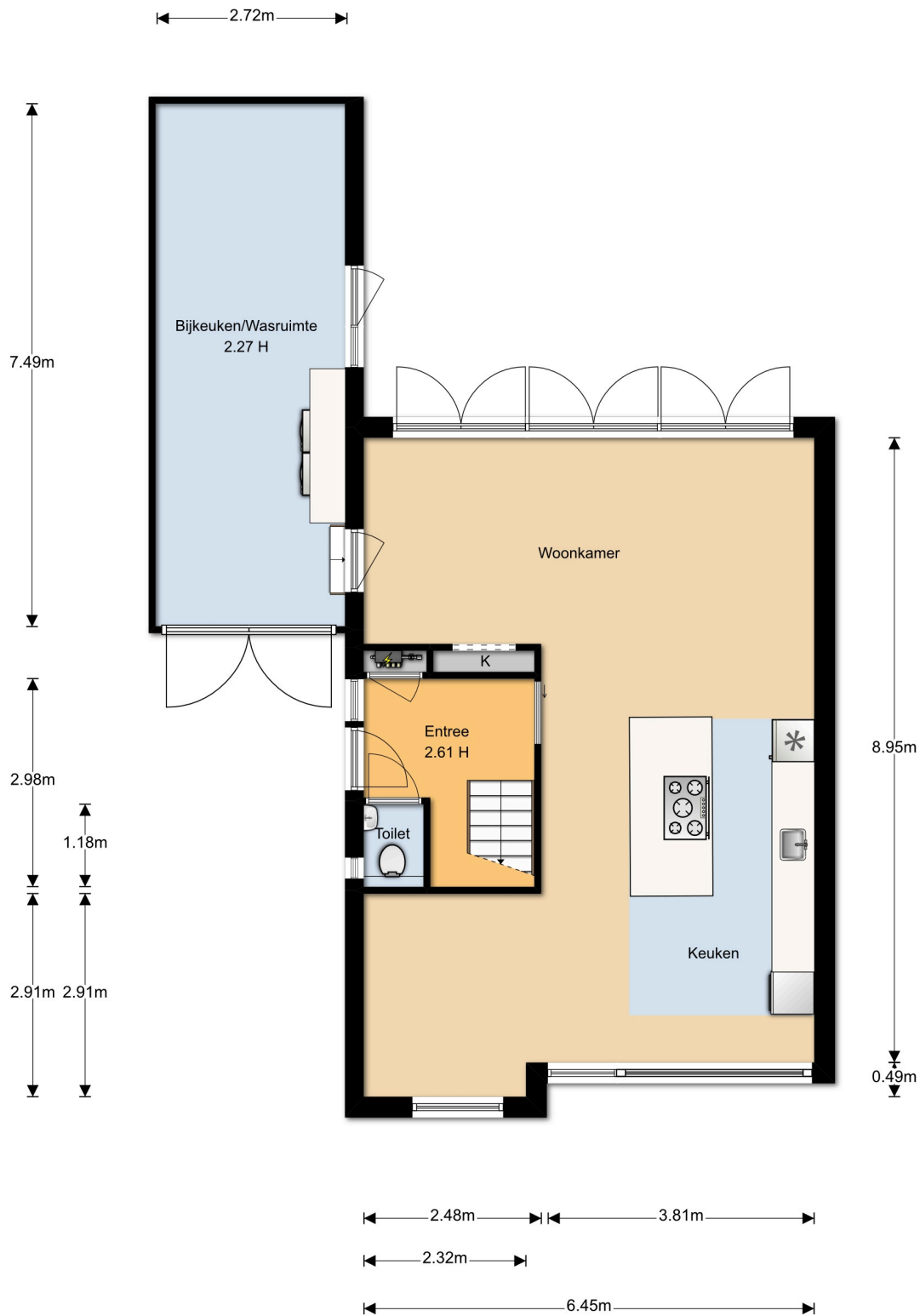

\*De oppervlakte is met grootst mogelijke zorgvuldigheid gemeten, echter biedt geen garantie en er kunnen geen rechten aan ontleend worden\*  
© Van Roemburg & Woning Diagnose



# Plattegrond

## Eerste verdieping



"De oppervlakte is met grootst mogelijke zorgvuldigheid gemeten, echter biedt geen garantie en er kunnen geen rechten aan ontleend worden"  
© Van Roemburg & Woning Diagnose



# Plattegrond

Tweede verdieping

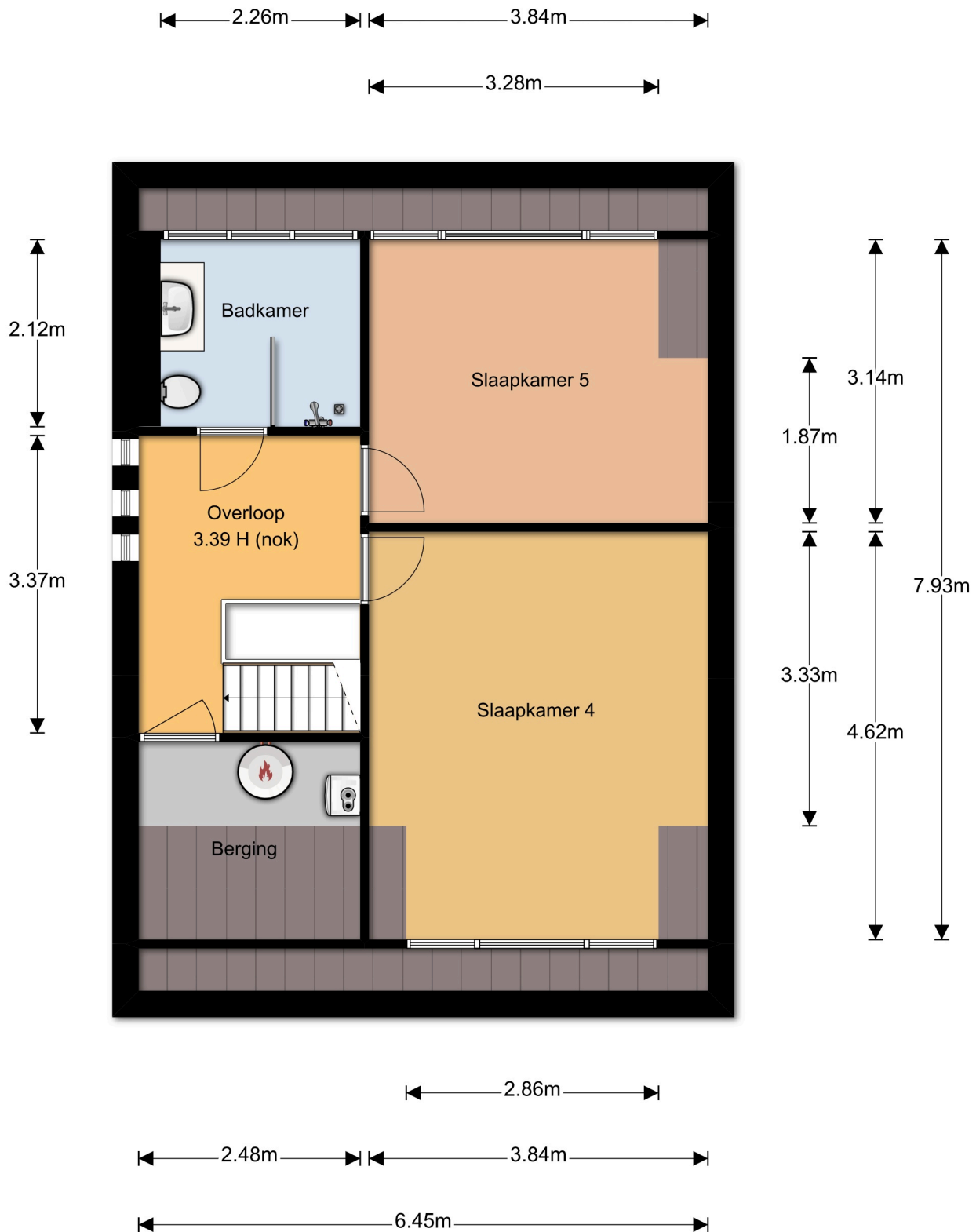

"De oppervlakte is met grootst mogelijke zorgvuldigheid gemeten,  
echter biedt geen garantie en er kunnen geen rechten aan ontleend worden"  
© Van Roemburg & Woning Diagnose



# Plattegrond

Begane grond  
overzicht

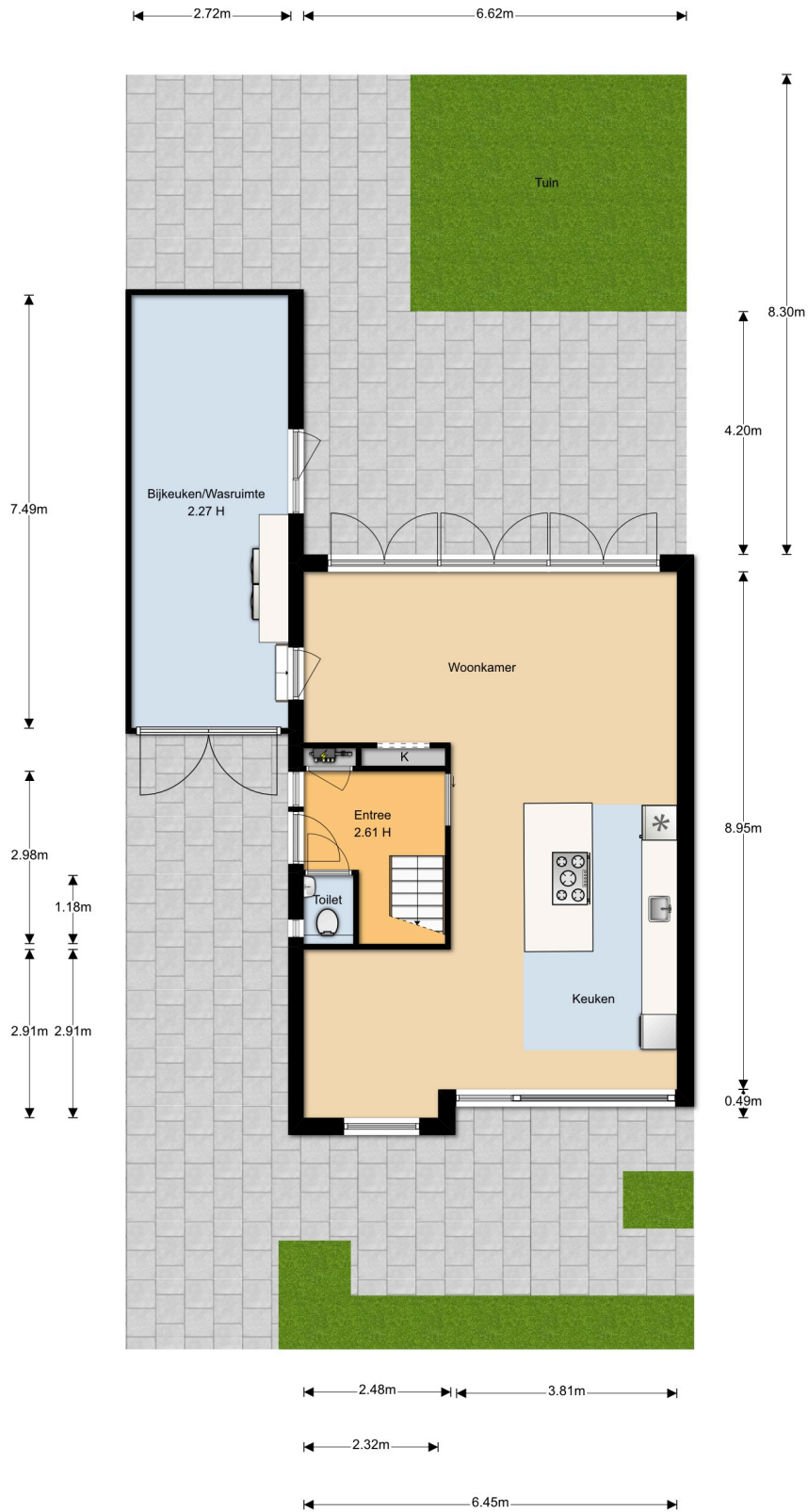

\*De oppervlakte is met grootst mogelijke zorgvuldigheid gemeten,  
echter biedt geen garantie en er kunnen geen rechten aan ontleend worden\*  
© Van Roemburg & Woning Diagnose





# Lijst van zaken

## Lijst van zaken



### Persoonlijke gegevens

Adres te verkopen woning:

Proostdijstraat 26, 3641 AV Mijdrecht

Datum:

12-05-2026

Voor de onderstaande zaken -ongeacht of ze roerend dan wel onroerend zijn- geldt dat ze soms wel en soms niet in de woning achterblijven. De lijst is bedoeld om duidelijkheid te scheppen om discussies achteraf te voorkomen.

	Blijft achter	Gaat mee	Kan worden overgenomen	N.v.t.
<b>Woning</b>				
<b>Interieur</b>				
Verlichting, te weten:				
- Inbouwspots/dimmers	<input checked="" type="checkbox"/>	<input type="checkbox"/>	<input type="checkbox"/>	<input type="checkbox"/>
- Opbouwspots/armaturen/lampen/dimmers	<input type="checkbox"/>	<input type="checkbox"/>	<input type="checkbox"/>	<input checked="" type="checkbox"/>
- Losse (hang)lampen	<input type="checkbox"/>	<input checked="" type="checkbox"/>	<input type="checkbox"/>	<input type="checkbox"/>
-	<input type="checkbox"/>	<input type="checkbox"/>	<input type="checkbox"/>	<input checked="" type="checkbox"/>
-	<input type="checkbox"/>	<input type="checkbox"/>	<input type="checkbox"/>	<input checked="" type="checkbox"/>
(Losse) kasten, legplanken, te weten:				
- Wandplanken kantoor, woon en slaapkamer	<input type="checkbox"/>	<input checked="" type="checkbox"/>	<input type="checkbox"/>	<input type="checkbox"/>
-	<input type="checkbox"/>	<input checked="" type="checkbox"/>	<input type="checkbox"/>	<input type="checkbox"/>
Raamdecoratie/zonwering binnen, te weten:				
- Gordijnrails	<input checked="" type="checkbox"/>	<input type="checkbox"/>	<input type="checkbox"/>	<input type="checkbox"/>
- Gordijnen	<input checked="" type="checkbox"/>	<input type="checkbox"/>	<input type="checkbox"/>	<input type="checkbox"/>
- Overgordijnen	<input checked="" type="checkbox"/>	<input type="checkbox"/>	<input type="checkbox"/>	<input type="checkbox"/>
- Vitrages	<input checked="" type="checkbox"/>	<input type="checkbox"/>	<input type="checkbox"/>	<input type="checkbox"/>
- Rolgordijnen	<input checked="" type="checkbox"/>	<input type="checkbox"/>	<input type="checkbox"/>	<input type="checkbox"/>
- Lamellen	<input checked="" type="checkbox"/>	<input type="checkbox"/>	<input type="checkbox"/>	<input type="checkbox"/>
- Jaloezieën	<input checked="" type="checkbox"/>	<input type="checkbox"/>	<input type="checkbox"/>	<input type="checkbox"/>
- (Losse) horren/rolhorren	<input checked="" type="checkbox"/>	<input type="checkbox"/>	<input type="checkbox"/>	<input type="checkbox"/>
-	<input type="checkbox"/>	<input type="checkbox"/>	<input type="checkbox"/>	<input checked="" type="checkbox"/>
- Roze gordijnen aan keukenzijde en in kinderhoek	<input type="checkbox"/>	<input checked="" type="checkbox"/>	<input type="checkbox"/>	<input type="checkbox"/>
Vloerdecoratie, te weten:				
- Vloerbedekking	<input type="checkbox"/>	<input type="checkbox"/>	<input type="checkbox"/>	<input checked="" type="checkbox"/>
- Parketvloer	<input checked="" type="checkbox"/>	<input type="checkbox"/>	<input type="checkbox"/>	<input type="checkbox"/>
- Houten vloer(delen)	<input type="checkbox"/>	<input type="checkbox"/>	<input type="checkbox"/>	<input checked="" type="checkbox"/>
- Laminaat	<input type="checkbox"/>	<input type="checkbox"/>	<input type="checkbox"/>	<input checked="" type="checkbox"/>
- Plavuizen	<input checked="" type="checkbox"/>	<input type="checkbox"/>	<input type="checkbox"/>	<input type="checkbox"/>
-	<input type="checkbox"/>	<input type="checkbox"/>	<input type="checkbox"/>	<input checked="" type="checkbox"/>
-	<input type="checkbox"/>	<input type="checkbox"/>	<input type="checkbox"/>	<input checked="" type="checkbox"/>
(Voorzet) openhaard met toebehoren	<input type="checkbox"/>	<input type="checkbox"/>	<input type="checkbox"/>	<input checked="" type="checkbox"/>
Allesbrander	<input type="checkbox"/>	<input type="checkbox"/>	<input type="checkbox"/>	<input checked="" type="checkbox"/>
Houtkachel	<input type="checkbox"/>	<input type="checkbox"/>	<input type="checkbox"/>	<input checked="" type="checkbox"/>
(Gas)kachels	<input type="checkbox"/>	<input type="checkbox"/>	<input type="checkbox"/>	<input checked="" type="checkbox"/>



# Lijst van zaken

## Lijst van zaken



	Blijft achter	Gaat mee	Kan worden overgenomen	N.v.t.
Designradiator(en)	<input type="checkbox"/>	<input type="checkbox"/>	<input type="checkbox"/>	<input checked="" type="checkbox"/>
Radiatorafwerking	<input type="checkbox"/>	<input type="checkbox"/>	<input type="checkbox"/>	<input checked="" type="checkbox"/>
Overige, te weten:				
- Spiegelwanden	<input type="checkbox"/>	<input type="checkbox"/>	<input type="checkbox"/>	<input checked="" type="checkbox"/>
- Schilderij ophangstelsysteem	<input type="checkbox"/>	<input type="checkbox"/>	<input type="checkbox"/>	<input checked="" type="checkbox"/>
- Bureaus in kinderkamers	<input type="checkbox"/>	<input checked="" type="checkbox"/>	<input type="checkbox"/>	<input type="checkbox"/>
- Witte kast in garage	<input checked="" type="checkbox"/>	<input type="checkbox"/>	<input type="checkbox"/>	<input type="checkbox"/>
- Bankschroef garage	<input type="checkbox"/>	<input checked="" type="checkbox"/>	<input type="checkbox"/>	<input type="checkbox"/>
- Inbouwkasten slaapkamers en garage	<input checked="" type="checkbox"/>	<input type="checkbox"/>	<input type="checkbox"/>	<input type="checkbox"/>
<b>Keuken</b>				
Keukenblok (met bovenkasten)	<input checked="" type="checkbox"/>	<input type="checkbox"/>	<input type="checkbox"/>	<input type="checkbox"/>
Keuken (inbouw)apparatuur, te weten:				
- Kookplaat	<input checked="" type="checkbox"/>	<input type="checkbox"/>	<input type="checkbox"/>	<input type="checkbox"/>
- (Gas) fornuis	<input checked="" type="checkbox"/>	<input type="checkbox"/>	<input type="checkbox"/>	<input type="checkbox"/>
- Afzuigkap	<input checked="" type="checkbox"/>	<input type="checkbox"/>	<input type="checkbox"/>	<input type="checkbox"/>
- Magnetron	<input checked="" type="checkbox"/>	<input type="checkbox"/>	<input type="checkbox"/>	<input type="checkbox"/>
- Oven	<input checked="" type="checkbox"/>	<input type="checkbox"/>	<input type="checkbox"/>	<input type="checkbox"/>
- Combi-oven/combimagnetron	<input checked="" type="checkbox"/>	<input type="checkbox"/>	<input type="checkbox"/>	<input type="checkbox"/>
- Koelkast	<input checked="" type="checkbox"/>	<input type="checkbox"/>	<input type="checkbox"/>	<input type="checkbox"/>
- Vriezer	<input type="checkbox"/>	<input checked="" type="checkbox"/>	<input type="checkbox"/>	<input type="checkbox"/>
- Koel-vriescombinatie	<input type="checkbox"/>	<input type="checkbox"/>	<input type="checkbox"/>	<input checked="" type="checkbox"/>
- Vaatwasser	<input checked="" type="checkbox"/>	<input type="checkbox"/>	<input type="checkbox"/>	<input type="checkbox"/>
- Quooker	<input checked="" type="checkbox"/>	<input type="checkbox"/>	<input type="checkbox"/>	<input type="checkbox"/>
- Koffiezetapparaat	<input type="checkbox"/>	<input checked="" type="checkbox"/>	<input type="checkbox"/>	<input type="checkbox"/>
- Vriezer in garage	<input type="checkbox"/>	<input type="checkbox"/>	<input type="checkbox"/>	<input checked="" type="checkbox"/>
-	<input type="checkbox"/>	<input type="checkbox"/>	<input type="checkbox"/>	<input checked="" type="checkbox"/>
Keukenaccessoires, te weten:				
-	<input type="checkbox"/>	<input type="checkbox"/>	<input type="checkbox"/>	<input checked="" type="checkbox"/>
-	<input type="checkbox"/>	<input type="checkbox"/>	<input type="checkbox"/>	<input checked="" type="checkbox"/>
-	<input type="checkbox"/>	<input type="checkbox"/>	<input type="checkbox"/>	<input checked="" type="checkbox"/>
-	<input type="checkbox"/>	<input type="checkbox"/>	<input type="checkbox"/>	<input checked="" type="checkbox"/>
-	<input type="checkbox"/>	<input type="checkbox"/>	<input type="checkbox"/>	<input checked="" type="checkbox"/>
-	<input type="checkbox"/>	<input type="checkbox"/>	<input type="checkbox"/>	<input checked="" type="checkbox"/>
-	<input type="checkbox"/>	<input type="checkbox"/>	<input type="checkbox"/>	<input checked="" type="checkbox"/>
-	<input type="checkbox"/>	<input type="checkbox"/>	<input type="checkbox"/>	<input checked="" type="checkbox"/>
<b>Sanitair/sauna</b>				
Toilet met de volgende toebehoren:				
- Toilet	<input checked="" type="checkbox"/>	<input type="checkbox"/>	<input type="checkbox"/>	<input type="checkbox"/>
- Toilethouder	<input checked="" type="checkbox"/>	<input type="checkbox"/>	<input type="checkbox"/>	<input type="checkbox"/>
- Toiletborstel(houder)	<input type="checkbox"/>	<input checked="" type="checkbox"/>	<input type="checkbox"/>	<input type="checkbox"/>
- Fontein	<input checked="" type="checkbox"/>	<input type="checkbox"/>	<input type="checkbox"/>	<input type="checkbox"/>



# Lijst van zaken

## Lijst van zaken



	Blijft achter	Gaat mee	Kan worden overgenomen	N.v.t.
-	<input type="checkbox"/>	<input type="checkbox"/>	<input type="checkbox"/>	<input checked="" type="checkbox"/>
-	<input type="checkbox"/>	<input type="checkbox"/>	<input type="checkbox"/>	<input checked="" type="checkbox"/>
<b>Badkamer met de volgende toebehoren:</b>				
- Ligbad	<input checked="" type="checkbox"/>	<input type="checkbox"/>	<input type="checkbox"/>	<input type="checkbox"/>
- Jacuzzi/whirlpool	<input type="checkbox"/>	<input type="checkbox"/>	<input type="checkbox"/>	<input checked="" type="checkbox"/>
- Douche (cabine/schem)	<input checked="" type="checkbox"/>	<input type="checkbox"/>	<input type="checkbox"/>	<input type="checkbox"/>
- Stoomdouche (cabine)	<input type="checkbox"/>	<input type="checkbox"/>	<input type="checkbox"/>	<input checked="" type="checkbox"/>
- Wastafel	<input checked="" type="checkbox"/>	<input type="checkbox"/>	<input type="checkbox"/>	<input type="checkbox"/>
- Wastafelmeubel	<input checked="" type="checkbox"/>	<input type="checkbox"/>	<input type="checkbox"/>	<input type="checkbox"/>
- Planchet	<input type="checkbox"/>	<input type="checkbox"/>	<input type="checkbox"/>	<input checked="" type="checkbox"/>
- Toiletkast	<input checked="" type="checkbox"/>	<input type="checkbox"/>	<input type="checkbox"/>	<input type="checkbox"/>
- Toilet	<input checked="" type="checkbox"/>	<input type="checkbox"/>	<input type="checkbox"/>	<input type="checkbox"/>
- Toiletrolhouder	<input checked="" type="checkbox"/>	<input type="checkbox"/>	<input type="checkbox"/>	<input type="checkbox"/>
- Toiletborstel(houder)	<input type="checkbox"/>	<input checked="" type="checkbox"/>	<input type="checkbox"/>	<input type="checkbox"/>
- Wandhaakjes met zeepdispensers	<input checked="" type="checkbox"/>	<input type="checkbox"/>	<input type="checkbox"/>	<input type="checkbox"/>
-	<input type="checkbox"/>	<input type="checkbox"/>	<input type="checkbox"/>	<input checked="" type="checkbox"/>
<b>Sauna met toebehoren</b>				
	<input type="checkbox"/>	<input type="checkbox"/>	<input type="checkbox"/>	<input checked="" type="checkbox"/>
<b>Exterieur/Installaties/Veiligheid/Energiebesparing</b>				
Schotel/antenne	<input type="checkbox"/>	<input type="checkbox"/>	<input type="checkbox"/>	<input checked="" type="checkbox"/>
Brievenbus	<input type="checkbox"/>	<input type="checkbox"/>	<input type="checkbox"/>	<input checked="" type="checkbox"/>
Kluis	<input type="checkbox"/>	<input type="checkbox"/>	<input type="checkbox"/>	<input checked="" type="checkbox"/>
(Voordeur)bel	<input checked="" type="checkbox"/>	<input type="checkbox"/>	<input type="checkbox"/>	<input type="checkbox"/>
Alarminstallatie	<input type="checkbox"/>	<input type="checkbox"/>	<input type="checkbox"/>	<input checked="" type="checkbox"/>
(Veiligheids)sloten en overige inbraakpreventie	<input checked="" type="checkbox"/>	<input type="checkbox"/>	<input type="checkbox"/>	<input type="checkbox"/>
Rookmelders	<input type="checkbox"/>	<input checked="" type="checkbox"/>	<input type="checkbox"/>	<input type="checkbox"/>
(Klok)thermostaat	<input checked="" type="checkbox"/>	<input type="checkbox"/>	<input type="checkbox"/>	<input type="checkbox"/>
Airconditioning	<input checked="" type="checkbox"/>	<input type="checkbox"/>	<input type="checkbox"/>	<input type="checkbox"/>
<b>Warmwatervoorziening, te weten:</b>				
- CV-installatie	<input checked="" type="checkbox"/>	<input type="checkbox"/>	<input type="checkbox"/>	<input type="checkbox"/>
- Boiler	<input checked="" type="checkbox"/>	<input type="checkbox"/>	<input type="checkbox"/>	<input type="checkbox"/>
- Geiser	<input type="checkbox"/>	<input type="checkbox"/>	<input type="checkbox"/>	<input checked="" type="checkbox"/>
-	<input type="checkbox"/>	<input type="checkbox"/>	<input type="checkbox"/>	<input checked="" type="checkbox"/>
-	<input type="checkbox"/>	<input type="checkbox"/>	<input type="checkbox"/>	<input checked="" type="checkbox"/>
-	<input type="checkbox"/>	<input type="checkbox"/>	<input type="checkbox"/>	<input checked="" type="checkbox"/>
Screens	<input type="checkbox"/>	<input type="checkbox"/>	<input type="checkbox"/>	<input checked="" type="checkbox"/>
Rolluiken	<input type="checkbox"/>	<input type="checkbox"/>	<input type="checkbox"/>	<input checked="" type="checkbox"/>
Zonwering buiten	<input checked="" type="checkbox"/>	<input type="checkbox"/>	<input type="checkbox"/>	<input type="checkbox"/>
-	<input type="checkbox"/>	<input type="checkbox"/>	<input type="checkbox"/>	<input checked="" type="checkbox"/>
-	<input type="checkbox"/>	<input type="checkbox"/>	<input type="checkbox"/>	<input checked="" type="checkbox"/>
-	<input type="checkbox"/>	<input type="checkbox"/>	<input type="checkbox"/>	<input checked="" type="checkbox"/>



# Lijst van zaken

## Lijst van zaken



	Blijft achter	Gaat mee	Kan worden overgenomen	N.v.t.
<b>Isolatievoorzieningen (voorzetramen/radiatorfolie etc.), te weten:</b>				
-	<input type="checkbox"/>	<input type="checkbox"/>	<input type="checkbox"/>	<input checked="" type="checkbox"/>
-	<input type="checkbox"/>	<input type="checkbox"/>	<input type="checkbox"/>	<input checked="" type="checkbox"/>
Telefoonaansluiting/internet aansluiting	<input type="checkbox"/>	<input type="checkbox"/>	<input type="checkbox"/>	<input checked="" type="checkbox"/>
Veiligheidsschakelaar wasautomaat	<input type="checkbox"/>	<input type="checkbox"/>	<input type="checkbox"/>	<input checked="" type="checkbox"/>
Waterslot wasautomaat	<input type="checkbox"/>	<input type="checkbox"/>	<input type="checkbox"/>	<input checked="" type="checkbox"/>
Zonnepanelen	<input checked="" type="checkbox"/>	<input type="checkbox"/>	<input type="checkbox"/>	<input type="checkbox"/>
Oplaadpunt elektrische auto	<input type="checkbox"/>	<input type="checkbox"/>	<input type="checkbox"/>	<input checked="" type="checkbox"/>
	<input type="checkbox"/>	<input type="checkbox"/>	<input type="checkbox"/>	<input checked="" type="checkbox"/>
	<input type="checkbox"/>	<input type="checkbox"/>	<input type="checkbox"/>	<input checked="" type="checkbox"/>
<b>Tuin</b>				
<b>Inrichting</b>				
Tuinaanleg/bestrating	<input checked="" type="checkbox"/>	<input type="checkbox"/>	<input type="checkbox"/>	<input type="checkbox"/>
Bepanting	<input checked="" type="checkbox"/>	<input type="checkbox"/>	<input type="checkbox"/>	<input type="checkbox"/>
Bloempotten en bureau	<input type="checkbox"/>	<input checked="" type="checkbox"/>	<input type="checkbox"/>	<input type="checkbox"/>
<b>Verlichting/installaties</b>				
Buitenverlichting	<input type="checkbox"/>	<input checked="" type="checkbox"/>	<input type="checkbox"/>	<input type="checkbox"/>
Tijd- of schemerschakelaar/bewegingsmelder	<input type="checkbox"/>	<input checked="" type="checkbox"/>	<input type="checkbox"/>	<input type="checkbox"/>
	<input type="checkbox"/>	<input type="checkbox"/>	<input type="checkbox"/>	<input checked="" type="checkbox"/>
<b>Bebouwing</b>				
Tuinhuis/buitenberging	<input checked="" type="checkbox"/>	<input type="checkbox"/>	<input type="checkbox"/>	<input type="checkbox"/>
Kasten/werkbank in tuinhuis/berging	<input checked="" type="checkbox"/>	<input type="checkbox"/>	<input type="checkbox"/>	<input type="checkbox"/>
(Broei)kas	<input type="checkbox"/>	<input type="checkbox"/>	<input type="checkbox"/>	<input checked="" type="checkbox"/>
	<input type="checkbox"/>	<input type="checkbox"/>	<input type="checkbox"/>	<input checked="" type="checkbox"/>
	<input type="checkbox"/>	<input type="checkbox"/>	<input type="checkbox"/>	<input checked="" type="checkbox"/>
<b>Overig</b>				
<b>Overige tuin, te weten:</b>				
- (Sier)hek	<input type="checkbox"/>	<input type="checkbox"/>	<input type="checkbox"/>	<input checked="" type="checkbox"/>
- Vlaggenmast(houder)	<input checked="" type="checkbox"/>	<input type="checkbox"/>	<input type="checkbox"/>	<input type="checkbox"/>
-	<input type="checkbox"/>	<input type="checkbox"/>	<input type="checkbox"/>	<input checked="" type="checkbox"/>
-	<input type="checkbox"/>	<input type="checkbox"/>	<input type="checkbox"/>	<input checked="" type="checkbox"/>



# Lijst van zaken

## Lijst van zaken



### Overig

Zijn er zaken die geen eigendom zijn van verkoper omdat er sprake is van een leasecontract of huurcontract. Zo ja, neemt verkoper de zaak mee of wordt het betreffende contract overgenomen?

	Ja	Nee	Gaat mee	Moet worden overgenomen
CV	<input type="checkbox"/>	<input checked="" type="checkbox"/>	<input type="checkbox"/>	<input type="checkbox"/>
Boiler	<input type="checkbox"/>	<input checked="" type="checkbox"/>	<input type="checkbox"/>	<input type="checkbox"/>
Zonnepanelen	<input type="checkbox"/>	<input checked="" type="checkbox"/>	<input type="checkbox"/>	<input type="checkbox"/>
-	<input type="checkbox"/>	<input checked="" type="checkbox"/>	<input type="checkbox"/>	<input type="checkbox"/>
-	<input type="checkbox"/>	<input checked="" type="checkbox"/>	<input type="checkbox"/>	<input type="checkbox"/>
-	<input type="checkbox"/>	<input checked="" type="checkbox"/>	<input type="checkbox"/>	<input type="checkbox"/>
-	<input type="checkbox"/>	<input checked="" type="checkbox"/>	<input type="checkbox"/>	<input type="checkbox"/>

Bijlage(n) over te nemen contracten:

-  
-

Voor akkoord,  
Ronald Travaille

De opdrachtgever/verkoper,  
(en echtgeno(o)t(e)/partner)

plaats en datum:

Mijdrecht  
12-05-2026

Koper,  
(en echtgeno(o)t(e)/partner)

plaats en datum:



**Korver Makelaars | Altijd 't juiste adres!**

0297-250 421 | [welkom@korvermakelaars.nl](mailto:welkom@korvermakelaars.nl) | [www.korvermakelaars.nl](http://www.korvermakelaars.nl)



## Ons team

### Verkoop advies

Om u het beste van dienst te zijn bij de verkoop van uw woning maken we graag een afspraak bij u thuis. U krijgt allereerst een vrijblijvende en kosteloze indicatie van de waarde van uw woning waarbij we tevens uiteenzetten wat we voor u kunnen doen bij uw verkoop. Verkopen is namelijk meer dan alleen een bord in de tuin en klanten rondleiden.

Korver Makelaars werkt met een evenwicht tussen een zakelijke benadering van de verkoop en met een persoonlijke instelling. Wij werken met gevoel voor de cliënt en het huis dat wordt verkocht. Waarom koopt iemand een huis of kiest hij voor een bepaalde makelaar? Exact! Om het juiste gevoel!

### Aankoop advies

Het aanschaffen van een woning begint met het opstellen van uw woonwensen. Meestal levert dit een flinke lijst op. Mocht u nu een woning vinden die aan al uw wensen voldoet, komt het regelmatig voor dat het niet binnen uw besteedbare budget past. Het is nu eenmaal menselijk om meer te wensen dan te kunnen betalen. Dus moeten er keuzes gemaakt worden. En dan begint het werk voor Korver Makelaars.

Onze dienstverlening houdt niet op bij zoeken en vinden. Natuurlijk regelen we de bezichtiging, maar we geven ook onze mening over zaken als de wijk en de bouwkundige staat van de woning. We helpen u vanaf uw woonwensen tot en met het tekenen van de akte van levering bij de notaris. Maar dat mag u ook verwachten van de Adviseur van 't huis.

**KORVER**  
MAKELAARS

Hofland 12  
3641 GE Mijdrecht  
€ 1.100,- p.m.

Aan de Zoom 76  
1422 ME Uithoorn  
€ 400.000,- k.k.

scholver 4  
WB Mijdrecht  
399.000,- k.k.

Verkocht

Verkocht

Langhuis 63  
3648 LK Wilnis  
€ 448.000,- k.k.

Verkocht

Buitenruier 2  
3642 BH Mijdrecht  
€ 419.000,- k.k.

Verkocht

Poldermeester  
3648 KD Wilnis  
€ 789.000,- k.k.

Verkocht

Benieuwd naar de waarde van uw woning?

Vraag een GRATIS waardepaling aan!

Wil jij meer inzicht in de actuele marktwaarde van je huis? Onze makelaars komen graag bij je thuis voor een waardebepaling.

De woning waarde hangt af van veel factoren. Denk daarbij aan de locatie, de perceel-grootte, het bouwjaar en de staat van onderhoud. Als lokale makelaar met veel ervaring weten wij goed wat de actuele prijzen zijn in de regio. Door deze grondig te vergelijken met specifieke kenmerken van jouw huis, maken wij een waardebepaling op maat.

Nodig ons vrijblijvend en kosteloos uit. Dan weet je straks precies hoeveel (over)waarde jouw huis heeft. En wat dat betekent voor je bestedingsruimte voor een eventueel ander huis.

Wil jij weten wat je huis waard is? Maak dan nu een afspraak voor een **GRATIS** waardebepaling.

☎ 0297-250421

✉ [welkom@korvermakelaars.nl](mailto:welkom@korvermakelaars.nl)



# Voorwaarden en Wetenswaardigheden

<b>Vraagprijs</b>	De vraagprijs geldt slechts als een uitnodiging tot het doen van een bod.
<b>Koopakte</b>	Conform standaard NVM-model.
<b>Overeenkomst</b>	Deze informatie, eventuele gesprekken, onderhandelingen etc. zijn allen vrijblijvend. Er is pas sprake van een overeenkomst op het moment dat de door ons kantoor opgestelde koopovereenkomst door beide partijen is (beoordeeld en) ondertekend. Zolang de koopakte niet door beide partijen is ondertekend, is er geen sprake van gebondenheid in welke zin dan ook en hebben partijen het recht zonder kostenvergoeding etc. af te zien van een transactie.
<b>Notaris</b>	Door de koper aan te wijzen, tenzij anders bepaald in de brochure. Is de notaris echter verder dan 15 km van de woning gevestigd, dan worden eventuele extra kosten (reiskosten, reistijd, kosten notariële volmacht e.d.) aan koper doorberekend.
<b>Waarborgsom</b>	Tot zekerheid voor de nakoming van de verplichtingen van koper wordt door de koper binnen drie weken na overeenstemming, een waarborgsom in handen van de notaris gestort; groot 10% van de koopsom.
<b>Baten en lasten</b>	Alle baten, lasten en eventueel verschuldigde canons en dergelijke komen voor rekening van de koper met ingang van de datum van de feitelijke eigendomsoverdracht. De lopende baten, lasten en dergelijke, zullen tussen partijen naar rato van tijd worden verrekend.
<b>Bedenktijd koper</b>	Een koper heeft drie dagen bedenktijd bij aankoop van "een tot bewoning bestemde onroerende zaak", waarin hij die overeenkomst alsnog ongedaan kan maken. De bedenktijd begint op de dag die volgt op de dag dat een kopie van de door beide partijen getekende koopakte aan koper wordt overhandigd. De bedenktijd eindigt om 23:59 uur van de laatste dag die van de bedenktijd deel uitmaakt. Zaterdag, zondag en algemeen erkende feestdagen vallen hier buiten.
<b>Kosten koper</b>	Indien u een woning koopt is het gebruikelijk dat de kosten van de eigendomsoverdracht voor rekening van de koper komen. Deze eenmalige kosten (te verrekenen bij de notariële eigendomsoverdracht) bestaan uit 2% overdrachtsbelasting en 1 tot 1,5% notariskosten.
<b>Onderzoeksplicht koper</b>	Wij gaan ervan uit dat u, voordat u een bod uitbrengt, onderzoek heeft verricht naar alle aspecten die in het algemeen en voor u in het bijzonder van belang zijn bij het nemen van een aankoopbeslissing. Daartoe behoort minimaal het bestuderen van de informatie die door ons wordt aangeboden, het inwinnen van informatie bij de gemeente en een onderzoek naar uw financiële mogelijkheden. Het beste kunt u zich laten bijstaan door uw eigen NVM-makelaar!
<b>Bouwkundige keuring</b>	Indien u dit wenst kunt u de woning zelf bouwkundig laten keuren en eventueel een garantieverzekering afsluiten. Meer informatie hierover kunt u bij ons op kantoor krijgen.



# Voorwaarden en Wetenswaardigheden

## **Financieringskosten**

In de meeste gevallen zal men ook een hypotheek afsluiten. Hiervoor wordt door de geldverstrekker meestal afsluitprovisie over de hypotheeksom in rekening gebracht. De geldverstrekker verlangt tevens dat er voor het aangekochte woonhuis een taxatierapport wordt overlegd. Dit taxatierapport wordt door een onafhankelijke (niet bij de transactie betrokken) makelaar gemaakt en hij/zij zal hiervoor taxatie kosten in rekening brengen. De hypotheek wordt bij de eigendomsoverdracht ingeschreven in de daarvoor bestemde openbare registers van het Kadaster (overigens net zoals de eigendomsakte van de notaris). De notaris brengt hiervoor ongeveer 1% van de hypotheeksom in rekening. De kosten van de financiering zijn fiscaal aftrekbaar. Voor een uitgebreid en vrijblijvend hypotheekadvies op maat maken wij graag een afspraak met u.

## **Verzekeringen**

Vanaf de dag dat de woning feitelijk aan u wordt overgedragen (de sleuteloverdracht - dit is meestal de dag van het notariële transport) draagt u ook het risico van de woning. U moet derhalve zelf tijdig voor de verzekering van de woning zorg dragen. Uiteraard bemiddelt onze adviseur ook in (opstal-) verzekeringen.

## **Asbestclausule**

Bij woningen welke zijn gebouwd vóór 1990, is een ouderdoms- en asbestclausule van toepassing. In het object kunnen asbesthoudende stoffen aanwezig zijn. Bij eventuele verwijdering van asbesthoudende materialen dienen op grond van milieuwetgeving speciale maatregelen te worden opgenomen. Koper verklaart ermee bekend te zijn en vrijwaart verkoper voor alle aansprakelijkheid die uit de aanwezigheid van enig asbest in het object kan voortvloeien.

## **Toelichting meetclausule NEN2580**

De Meetinstructie is gebaseerd op de NEN2580. De Meetinstructie is bedoeld om een meer eenduidige manier van meten toe te passen voor het geven van een indicatie van de gebruiksoppervlakte. De Meetinstructie sluit verschillen in meetuitkomsten niet volledig uit, door bijvoorbeeld interpretatieverschillen, afrondingen of beperkingen bij het uitvoeren van de meting. Uitgangspunt blijft altijd "wat u ziet is wat u koopt" en de objectinformatie is van lagere prioriteit.



**Ruimte voor uw  
aantekeningen:**





Wilt u uw woning snel en voor de hoogst haalbare prijs verkopen?  
Dan weet u onze adviseurs te vinden. We staan graag voor u klaar.

**De deur staat voor u open!**

**Korver Makelaars O.G. BV**  
Stationsweg 12, 3641 RG Mijdrecht  
T +31 (0)297 250421  
E [welkom@korvermakelaars.nl](mailto:welkom@korvermakelaars.nl)  
[korvermakelaars.nl](http://korvermakelaars.nl)



*Altijd 't juiste adres!*



VERKOOP | VERHUUR | AANKOOP | TAXATIE

