

# Oeverzegge 29 ZWOLLE



# Van harte welkom aan de Oeverzegge 29

Een makelaar die doet wat je verwacht, maar dan nog een stapje extra zet. Dat is hoe velen ons omschrijven. Als makelaar in Zwolle en omliggende regio hebben wij oog voor jou en jouw wensen. Voor ons is een transparant verkoop- proces vanzelfsprekend. Wij vertegenwoordigen de verkopers, maar denken ook graag met jou mee in persoonlijke situaties, wensen en mogelijkheden. We hebben het ten slotte over wellicht jouw toekomstige woning!

Tijdens de bezichtiging aan de Oeverzegge 29 in Zwolle leiden we je rond door de woning en geven we alle bij ons bekende aanvullende informatie. Stel ons ook gerust al je vragen, we staan graag voor je klaar!

## **Team Voorst Makelaardij** **Eerdere ervaringen met Voorst Makelaardij**

Voorst Makelaardij is aangesloten bij brancheorganisatie NVM. Bovendien staan wij als gecertificeerd makelaar-taxateur ingeschreven in het makelaarsregister VastgoedCert en het Nederlandse Register voor Taxateurs (NRVT). Dit biedt vertrouwen, net als de vele positieve reviews die wij van eerdere kopers en verkopers hebben mogen ontvangen.

***Ons doel is jouw tevredenheid!***



Deze woningbrochure is door Voorst Makelaardij in alle zorgvuldigheid samengesteld. Aan de informatie uit deze brochure kan geen enkel recht worden ontleend. Voorst Makelaardij is niet aansprakelijk voor enige onvolledigheid, onjuistheid of mogelijke gevolgen die uit deze brochure herleidbaar zijn. Het toegevoegde overzicht van de vaste lasten is slechts een indicatie van de woonlasten van de huidige bewoners. Iedere (gezins)situatie is hierin uniek en afhankelijk van verschillende factoren. Alle opgegeven maten en oppervlakten zijn indicatief. Eventuele bouwtekeningen kunnen door de jaren heen aangepast zijn en daardoor afwijken van de huidige situatie. De lijst van zaken is onder voorbehoud van eventuele tussentijdse wijzigingen toegevoegd.



## Uitgebouwde gezinswoning op een mooie, groene plek in Stadshagen



In de groene wijk Pad & Tuin in Stadshagen staat aan de Oeverzegge 29 deze gezellige en sfeervolle uitgebouwde gezinswoning met vier slaapkamers. Een verzorgde woning waar de afgelopen jaren veel is vernieuwd. Zo is de badkamer in 2017 vernieuwd, het toilet in 2021, is de tweede verdieping in 2014 opnieuw en vooral praktischer ingedeeld en is de achtertuin in 2023 opnieuw en sfeervol aangelegd. Kortom, een fijn huis waar je eigenlijk direct in kunt trekken.

Het wijkdeel Pad & Tuin staat bekend om de autovrije straatjes, de diepe voor- en achtertuinen en het vele groen in de wijk. Kinderen kunnen hier fijn buiten spelen en aan het einde van de straat is voldoende parkeergelegenheid aanwezig. Door de centrale ligging in Stadshagen zijn voorzieningen zoals basisscholen, kinderopvang, openbaar vervoer en het winkelcentrum allemaal dichtbij en grotendeels op loopafstand te bereiken.

### Indeling

#### Begane grond

De leefruimte op de begane grond voelt prettig licht aan door de grote raampartijen aan zowel de voor- als achterzijde van de woning. De keuken bevindt zich aan de voorkant van het huis. Dankzij de diepe voortuin en het groene plantsoen aan de voorzijde geniet je hier van veel privacy en een vrij groen uitzicht. De keuken is voorzien van diverse inbouwapparatuur, waaronder een 5-pits gaskookplaat, afzuigkap, vaatwasser, magnetron, oven en een koel-vriescombinatie. De woonkamer is gericht op de achtertuin en door de openslaande tuindeuren lopen binnen en buiten hier mooi in elkaar over. De vernieuwde laminaatvloer en de strakke wandafwerking geven de ruimte een verzorgde en moderne uitstraling.

#### Eerste verdieping

Via de open trap in de woonkamer kom je op de afgesloten overloop met toegang tot drie slaapkamers en de badkamer. Twee slaapkamers liggen aan de achterzijde van de woning. De slaapkamer aan de voorzijde ligt over de volledige breedte van het huis. De badkamer is in 2017 volledig vernieuwd en compleet uitgevoerd met een wastafelmeubel, een inloopdouche met flexibele wanden en een tweede toilet.

#### Tweede verdieping

Op deze verdieping zijn de cv-ketel (Remeha 2014) en de mechanische ventilatie-unit (2014) verplaatst, waardoor de ruimte veel praktischer kon worden ingedeeld. Hierdoor is een ruime voorzolder ontstaan met plek voor de wasmachine en droger. Daarnaast bevindt zich hier de vierde slaapkamer. Door de dakkapel over de volledige breedte van de woning is zowel op de voorzolder als in de slaapkamer veel extra ruimte en licht ontstaan. Ook is er een toegangsdeur naar het platte dak, waar eventueel nog een dakterras gerealiseerd zou kunnen worden.

#### Tuin

De woningen in Pad & Tuin kenmerken zich door de diepe tuinen en dat geldt ook voor deze woning. Zowel de voor- als achtertuin zijn zo ingericht dat je prettig kunt genieten van zon en schaduw, met daarbij veel privacy. De achtertuin is in 2023 opnieuw aangelegd en heeft een sfeervolle uitstraling gekregen. Ben je nieuwsgierig geworden naar deze fijne woning op deze mooie groene plek in Stadshagen? We laten je de woning graag zien tijdens een bezichtiging.



## BEGANE GROND

*Woonkamer*



OEVERZEGGE 29 ZWOLLE



# BEGANE GROND

*Keuken*



OEVERZEGGE 29 ZWOLLE



## EERSTE VERDIEPING

*Drie slaapkamers*

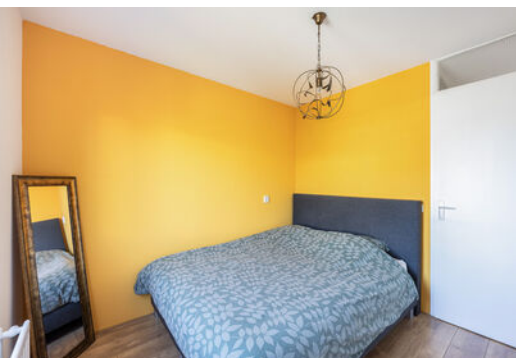

OEVERZEGGE 29 ZWOLLE

## BADKAMER

*Badkamer, toilet en entree*





## TWEEDE VERDIEPING

*Voorzolder & 4e slaapkamer*



OEVERZEGGE 29 ZWOLLE



## **BUITEN**

*Achtertuint en omgeving*



**OEVERZEGGE 29 ZWOLLE**

# PLATTEGROND

*Begane grond*

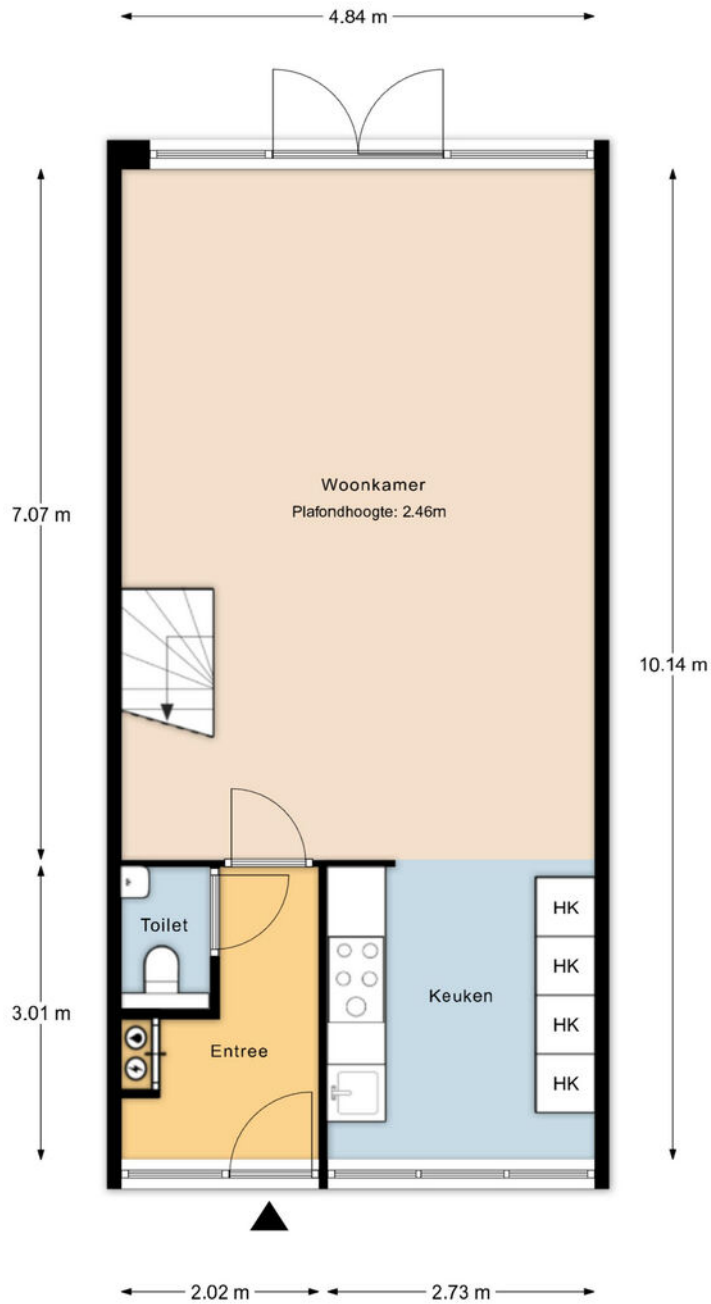

De plattegronden zijn geproduceerd voor promotionele doeleinden en ter indicatie.  
Aan de plattegronden kunnen geen rechten worden ontleend. @VastgoedfotografieZwolle.nl

*Deze tekening is verschaald; er kunnen geen rechten aan worden ontleend.*

# PLATTEGROND

## Eerste en tweede verdieping

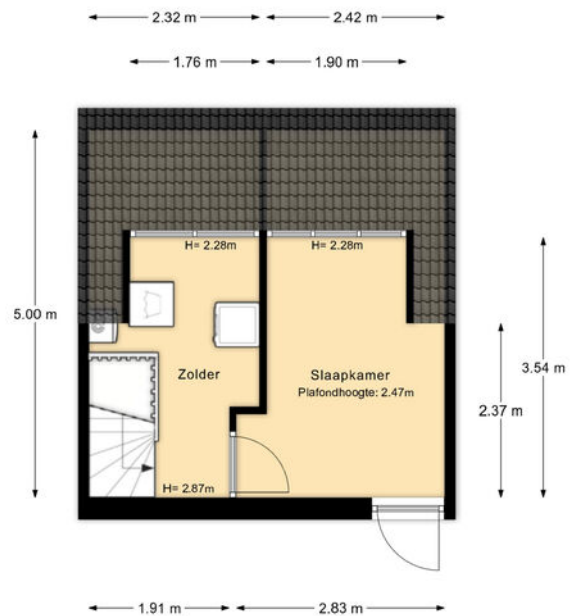
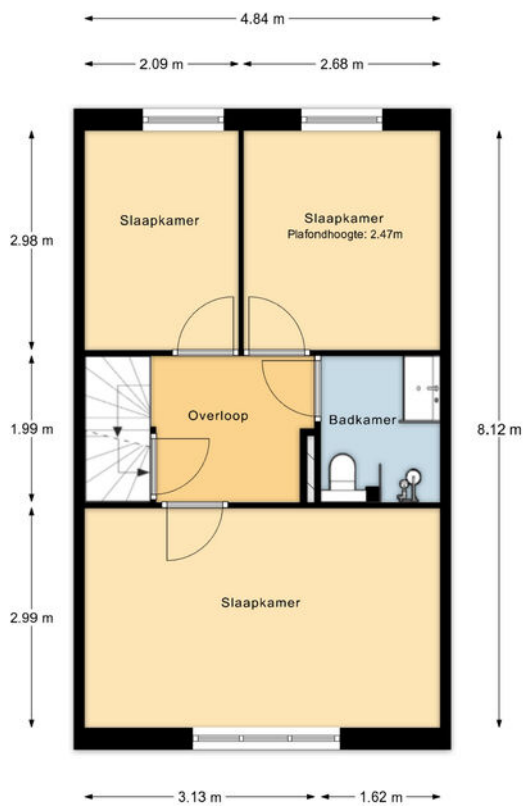

De plattegronden zijn geproduceerd voor promotionele doeleinden en ter indicatie.  
 Aan de plattegronden kunnen geen rechten worden ontleend. @VastgoedfotografieZwolle.nl

De plattegronden zijn geproduceerd voor promotionele doeleinden en ter indicatie.  
 Aan de plattegronden kunnen geen rechten worden ontleend. @VastgoedfotografieZwolle.nl

*Deze tekening is verschaald; er kunnen geen rechten aan worden ontleend.*



## KENMERKEN

### OBJECT GEGEVENS

Soort woning	Eengezinswoning
Type woning	Tussenwoning
Bouwjaar	2000

### MATEN OBJECT

Aantal kamers	5
Aantal slaapkamers	4
Inhoud woning	364 m <sup>3</sup>
Perceel oppervlakte	164 m <sup>2</sup>
Gebruiksoppervlakte	104 m <sup>2</sup>

### DETAILS

Ligging	Aan rustige weg, in woonwijk
Verwarming	C.v.-ketel, Remeha 2014
Isolatie	Dak-, muur- en vloerisolatie, dubbel glas
Berging	Vrijstaand hout
Energielabel	A

### TUIN GEGEVENS

Diep	Ca. 11,5 m
Breed	Ca. 5 m
Ligging	Noordoost
Kwaliteit	Normaal

---

**Aanvaarding:** In overleg

*Deze documentatie is met zorg samengesteld. Mochten er toch onvolkomenheden in voorkomen, dan kunnen daar geen rechten aan worden ontleend. Indien tot koop wordt overgegaan werkt ons kantoor met een bankgarantie/waarborgsom van 10% van de koopsom.*

## KADASTRALE KAART

Kadastrale kaart

Uw referentie: Oeverzegge 29

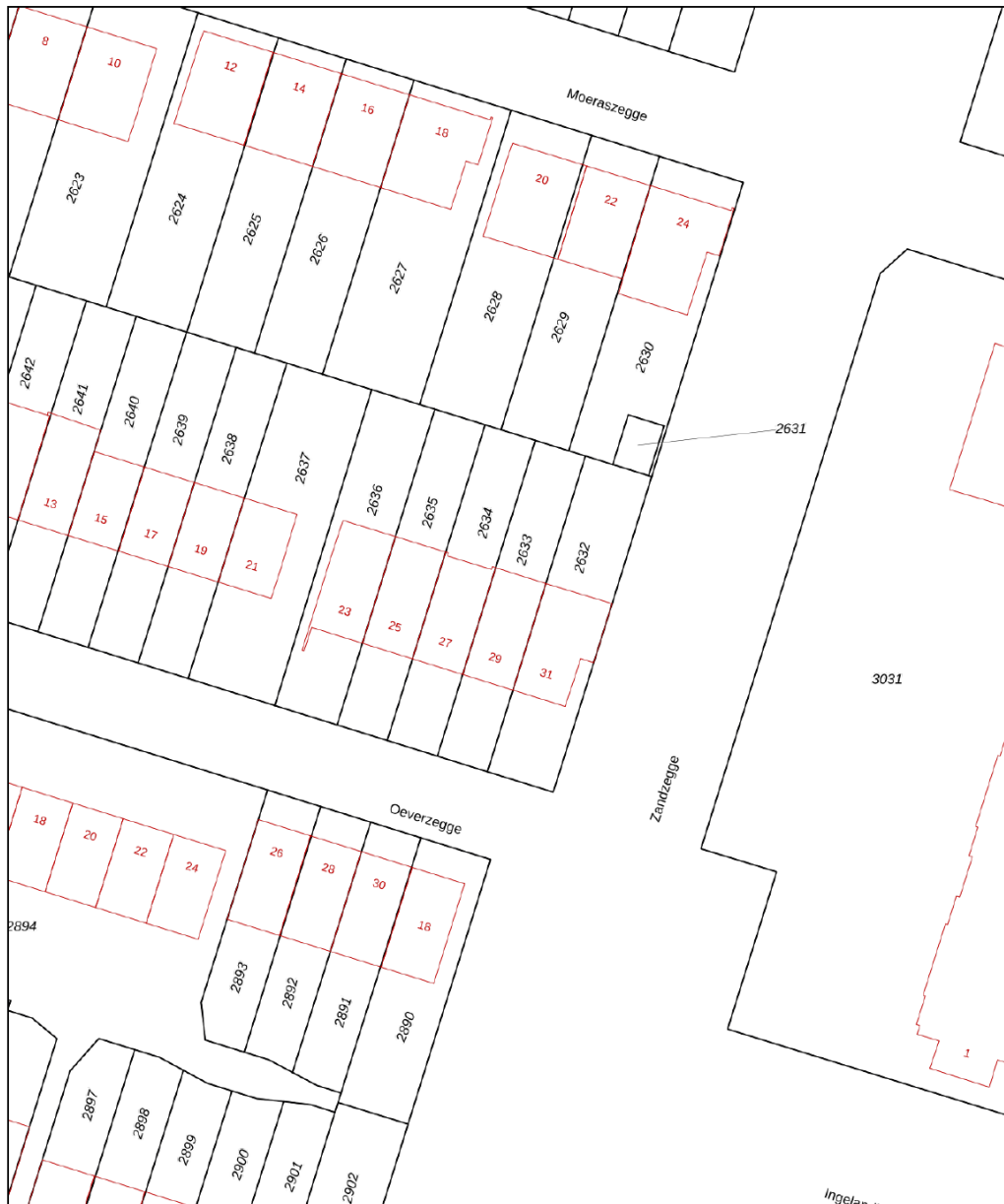

<p>12345 Deze kaart is noordgericht</p> <p>25 Perceelnummer</p> <p>Huisnummer</p> <p>Vastgestelde kadastrale grens</p> <p>Voorlopige kadastrale grens</p> <p>Administratieve kadastrale grens</p> <p>Bebouwing</p>	<p>Schaal 1: 500</p> <p>Kadastrale gemeente Zwolle</p> <p>Sectie S</p> <p>Perceel 2633</p>	
--	--	---

Voor een eensluitend uittreksel, geleverd op 21 april 2026  
De bewaarder van het kadaster en de openbare registers

Aan dit uittreksel kunnen geen betrouwbare maten worden ontleend.  
De Dienst voor het kadaster en de openbare registers behoudt zich de intellectuele eigendomsrechten voor, waaronder het auteursrecht en het databankenrecht.

# OMGEVINGSKAART

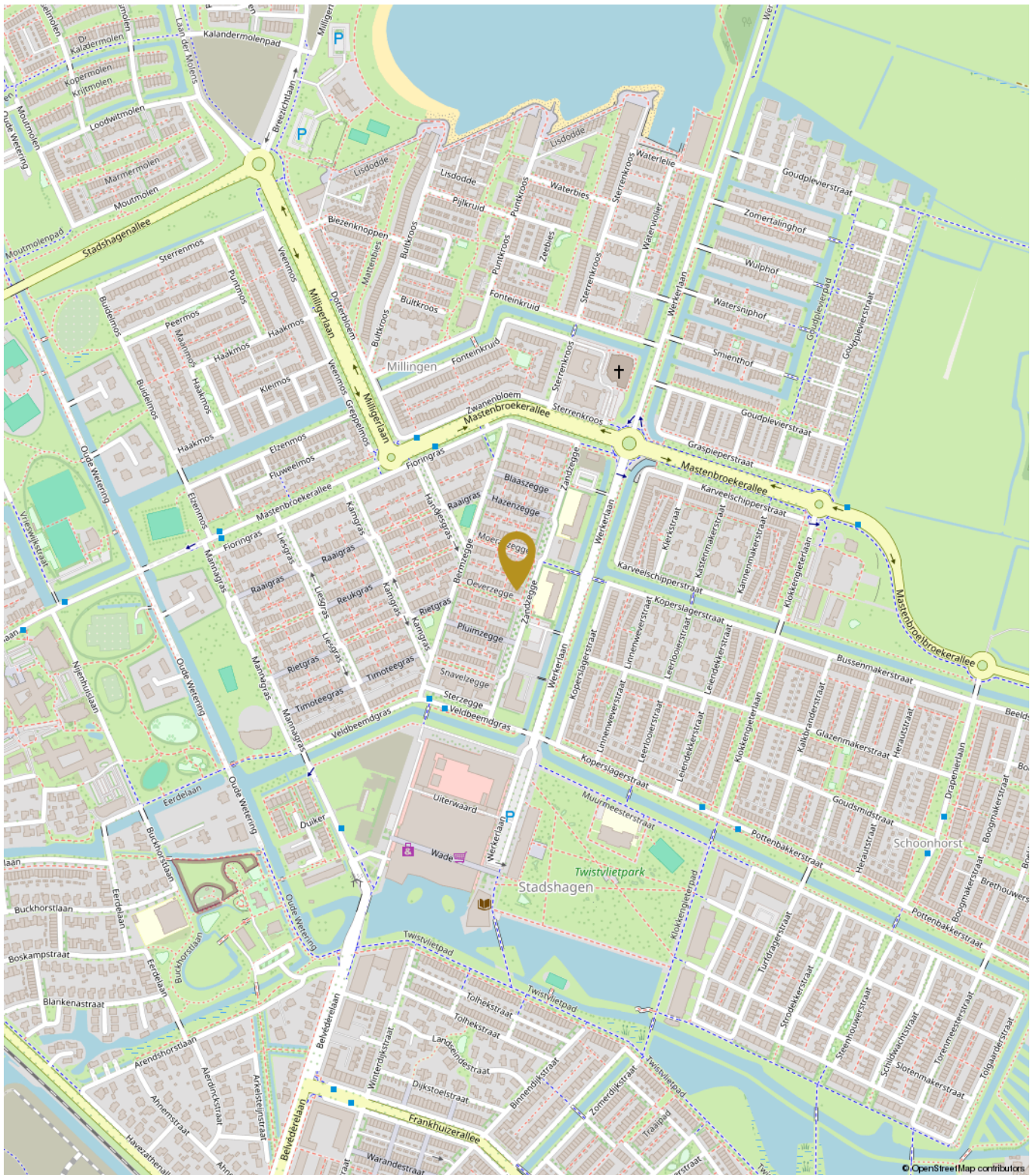



## ALGEMENE INFORMATIE

**We hopen dat u door deze brochure een goed beeld heeft gekregen van de woning. U krijgt echter pas een complete indruk van een huis tijdens een bezichtiging. Bel of mail gerust om een afspraak te maken om eens te gaan kijken.**

### Uw eigen woning verkopen?

Natuurlijk kunt u bij ons ook terecht voor de verkoop van uw huidige woning. Hierbij is een professioneel en persoonlijk advies erg belangrijk. Graag adviseren wij u over hoe uw woning het beste verkocht kan worden. En twijfelt u of u eerst uw huidige woning moet verkopen of toch beter al een andere woning kunt kopen?

Ook daarmee kunnen we u goed verder helpen. Bel gerust voor een vrijblijvende afspraak. Ons advies is altijd gratis.

### Hoe zit het met de financiën?

Wij gaan ervan uit dat u zichzelf, voordat u tot onderhandeling overgaat, goed heeft laten informeren omtrent uw financieringsmogelijkheden. Mocht u op zoek zijn naar een financieel adviseur dan kunnen wij u eventueel in contact brengen met diverse adviseurs.

## KOPERSINFORMATIE

### Uitnodiging

Alle door Voorst Makelaardij en de verkoper verstrekte informatie moet uitsluitend gezien worden als een uitnodiging tot nader overleg dan wel tot het uitbrengen van een bod.

### Kosten Koper

Achter de vraagprijs wordt k.k. (kosten koper) vermeld. Deze extra kosten bestaan uit o.a. overdrachtsbelasting, notariskosten, kadasterkosten, afsluitprovisie, taxatiekosten en eventueel borgstellingsprovisie (geldt bij NHG).

### Het uitbrengen van een bod

Voordat u een bod uitbrengt, is het verstandig onderzoek te verrichten naar alle aspecten die in het algemeen en voor u in het bijzonder van belang zijn bij het nemen van uw beslissing. De verkoper heeft een meldingsplicht. Als koper heeft u een onderzoeksplicht. Zo kunt u onderzoek verrichten naar bijvoorbeeld de bouwkundig staat van de woning, de haalbaarheid van eventuele gewenste verbouwingen en mogelijke planologische ontwikkelingen in de omgeving van de woning. Bij het bieden dient u zich, naast het uitbrengen van het bod, ook uit te spreken over: de datum van aanvaarding, eventuele ontbindende voorwaarde(n) en eventuele overname roerende zaken. Als u biedt krijgt u niet automatisch de door u gewenste ontbindende voorwaarde(n); u moet dit expliciet bij uw bod vermelden.

Uw bod wordt door Voorst Makelaardij aan de verkoper overgebracht en daarop kan een tegen-voorstel van de verkoper volgen. De verkoper kan het bod ook afwijzen of direct accepteren. Brengt u een bieding uit, dan is het goed om te weten dat u pas in onderhandeling bent als de verkoper reageert op uw bod. Dus als de verkoper een tegenbod doet. Ook kan de verkopende makelaar nadrukkelijk aangeven dat hij met u in onderhandeling is. U bent niet in onderhandeling als de verkopende makelaar aangeeft dat hij uw bod met de verkoper zal bespreken. Ook is het mogelijk dat een woning wordt verkocht met een gesloten inschrijving. Bij veel animo krijgen dan alle kijkers die in de woning zijn geweest de mogelijkheid om voor een bepaalde dag en tijdstip een eindbod te doen. De verkoper kan dan d.m.v. gunning de woning aan één van de biedende partijen verkopen.

### Ontbindende Voorwaarden

De termijn die wordt opgenomen voor de eventuele (overeengekomen) ontbindende voorwaarde van financiering is over het algemeen gesteld op uiterlijk 6 weken, ingaande vanaf het moment van de mondelinge overeenkomst. Dit betekent dat de koper de overeenkomst uiterlijk 6 weken na de totstandkoming van de mondelinge overeenkomst kan ontbinden als hij voor de financiering geen hypothecaire geldlening of het aanbod daartoe van een erkende geldverstrekker heeft gekregen.

Ook een bouwkundige keuring als voorbehoud behoort tot de mogelijkheden. U kunt dan een keuring laten uitvoeren waarbij er een keuringsrapport kan worden opgemaakt. Dit rapport geeft inzicht in de bouwtechnische- en onderhoudsstaat van een woning en is voorzien van een kostenraming. De uitkomsten hiervan kunnen dan aanleiding zijn om opnieuw te onderhandelen of de koop te ontbinden, afhankelijk van wat er is afgesproken over de werking van dit voorbehoud.

### Extra clausules in de koopovereenkomst

Als een woning wordt verkocht door eigenaren die er zelf niet hebben gewoond, denk bijvoorbeeld aan erfgenamen, zullen we een 'niet zelfbewoningsclausule' in de koopakte opnemen. Een verkoper kent een woning natuurlijk niet zo goed als hij zou hebben gedaan wanneer hij er zelf zou hebben gewoond.

Bij woningen ouder dan 40 jaar zetten wij standaard een ouderdomsclausule in de koopovereenkomst. Dat houdt in dat er aan een oude woning niet dezelfde eisen kunnen worden gesteld m.b.t. de bouwkundige staat als bij een nieuwere woning.

### Afronding Bieding

Belangrijk voor u om te weten dat een mondelinge overeenkomst niet rechtsgeldig is. De koopovereenkomst komt pas tot stand als koper én verkoper de koopakte hebben ondertekend en u als koper een door beider partijen ondertekende kopie heeft ontvangen. Aan een andere vorm van vastlegging van gemaakte afspraken of een mondeling akkoord kunnen koper en verkoper derhalve geen rechten ontleenen.

### Bedenktijd

Sinds 1 september 2003 heeft de koper een bedenktijd van drie dagen. De termijn van drie dagen begint om 0.00 uur van de dag die volgt op de dag dat de tussen partijen opgemaakte akte (in kopie) aan de koper ter hand is gesteld.

### Koopakte

Als de verkoper en koper het eens zijn over de belangrijkste zaken (zoals de prijs, de opleveringsdatum en de ontbindende voorwaarden), legt de verkopende makelaar de afspraken schriftelijk vast in een koopakte. U krijgt als koper niet automatisch een ontbindende voorwaarde. Deze dient u bij de bieding duidelijk mee te nemen. Over eventuele aanvullende afspraken en ontbindende voorwaarden dienen partijen het eens te zijn, voordat de koopakte wordt opgemaakt. De koopakte wordt opgemaakt volgens een standaard model. Hierin wordt o.a. opgenomen dat koper tot zekerheid voor de nakoming van zijn verplichtingen een bankgarantie / waarborgsom stelt van 10% van de koopsom. Dit is een gebruikelijke bepaling en wordt standaard opgenomen in de koopovereenkomst.

“DOEN WAT  
JE VERWACHT,  
MAAR DAN NOG  
EEN STAPJE MEER.”

