Vughterstraat 203

5211 GC 'S-HERTOGENBOSCH

Bouwjaar 1890 | Woonoppervlak 178 m² | Perceeloppervlak 121 m² | Energielabel D

VRAAGPRIJS € 1.045.000,- k.k.

Hekellaan 6-8 | 5211 LX 's-Hertogenbosch
073 - 61 22 344 | info@boumij.nl | **www.boumij.nl**

Vughterstraat 203
's-Hertogenbosch

Op een toplocatie in de sfeervolle bourgondische binnenstad van 's-Hertogenbosch gelegen herenpand met een bijzonder karakteristieke voorgevel. Door de jaren heen is het pand geheel gemoderniseerd. Hierdoor is een prachtig geheel ontstaan met een zee aan ruimte en wooncomfort. De aanwezigheid van een separaat achterhuis, sfeervolle binnentuin en een eigen achterom via het charmante steegje 'Achter den Engel' maken het tot een uniek object.
Hoewel het pand gelegen is aan een belangrijke winkelstraat, is het toch opvallend rustig, aangezien er nagenoeg geen horeca in de directe omgeving gevestigd is. Het Centraal Station bevindt zich op loopafstand, evenals natuur en al het moois wat de bruisende Bossche binnenstad te bieden heeft. Een waar voorrecht om hier te wonen.

Begane grond:
Binnenkomst in de royale living. Wat direct opvalt zijn de mooie hoge raampartijen en het hoge plafond (ca. 3,5 meter), die een prettige hoeveelheid lichtinval en gevoel van ruimtelijkheid creëren. De gashaard en de eikenhouten vloer zorgen daarbij voor veel sfeer. Een brede open doorgang leidt naar de keuken met openslaande deuren naar de tuin. De keuken heeft een luxe Culimaat inrichting met een tweetal wandmeubels in parallelopstelling met volop kastruimte, een marmeren aanrechtblad en diverse inbouwapparatuur: combi-oven/ magnetron, heteluchtoven, vaatwasser, koelkast, gasfornuis en een afzuiger. Zowel de keuken als de living zijn voorzien van vloerverwarming. Vanuit de keuken is er toegang naar de lange gang met een authentieke tegelvloer en een zeer fraaie bordestrap naar de 1e verdieping. In de gang tref je verder de toiletruimte en een openslaande deur naar de tuin.
De tuin is een heerlijke oase van rust en biedt meer dan genoeg ruimte voor een gezellig lounge- en eetgedeelte. Een overdekte galerij zorgt voor een verbinding tussen het woonhuis en het achterhuis. Vanuit deze galerij is er tevens toegang tot het steegje.

178 m² Woonoppervlak

4 slaapkamers

5 kamers

3 badkamers

1e Verdieping:
Aan de voorzijde bevindt zich een royale kamer met een authentieke marmeren schouw, ingebouwde boekenkasten en een vaste kast. Aansluitend een ruimte die zou kunnen dienen als werkplek of wellicht als walk-in closet. De kamer kan immers zowel dienst doen als 2e leefruimte, maar ook als slaapkamer. De hoogte van het plafond is ook hier weer indrukwekkend en door de hoge ramen kijk je leuk weg over de Vughterstraat. Aan de achterzijde is de 2e ruime slaapkamer gesitueerd. De moderne badkamer is luxe afgewerkt en stijlvol ingericht met een vrijstaand ligbad, inloopdouche met hand- en regendouche, wastafelmeubel met waskom, designradiator en 2e zwevend toilet. De originele schouw en de unieke glas-in-lood verlichting aan het plafond zorgen voor een sfeervolle ambiance. Op de overloop bevindt zich nog een pantry en een bergkast met de standplaats van de CV-ketel.

2e Verdieping:
Op deze verdieping bevinden zich nog eens twee grote slaapkamers, waarvan de riante slaapkamer aan de voorzijde beschikt over een grote kastenwand en een eigen wastafel. In beide slaapkamers zijn het houten dakbeschot en de spanten mooi in het zicht gelaten om de oude stijl van het pand te benadrukken. Verder bevindt zich op deze verdieping nog een 2e complete badkamer.

Achterhuis:
Het achterhuis is bereikbaar via de overdekte galerij vanuit het woonhuis, maar heeft eveneens een eigen entree via de steeg. Hierdoor is het voor meerdere doeleinden geschikt: studerende kinderen, een B&B of wellicht als kantoor. Op de begane grond is een ruimte met de originele tegelvloer en keukenschouw, wasmachine-aansluiting en toegang tot de grote kelder. Ook bevindt zich op de begane grond een wastafel, douche en toilet. Met een vaste trap naar de verdieping met een lichte (zit)kamer met een houten vloer, oude houten balken en een trap naar de slaapvide.

Kenmerken

Kenmerken woning

Vraagprijs	€ 1.045.000,- k.k.
Bouwjaar	1890
Type woning	tussenwoning
Energielabel	D
Verwarming	c.v.-ketel, vloerverwarming gedeeltelijk,
Isolatie	gashaard
	dakisolatie, vloerisolatie, dubbel glas

Oppervlaktes

Woonoppervlakte	178 m²
Perceeloppervlakte	121 m²
Inhoud	785 m³
Overige inpandige ruimte	10 m²
Gebouwgebonden buitenruimte	7 m²

Indeling

Aantal kamers	5
Aantal slaapkamers	4

Buitenruimte & voorzieningen

Ligging	noordwest
Tuin	patio/atrium
Tuinligging	noordwest
Berging	nee
Garage	geen garage

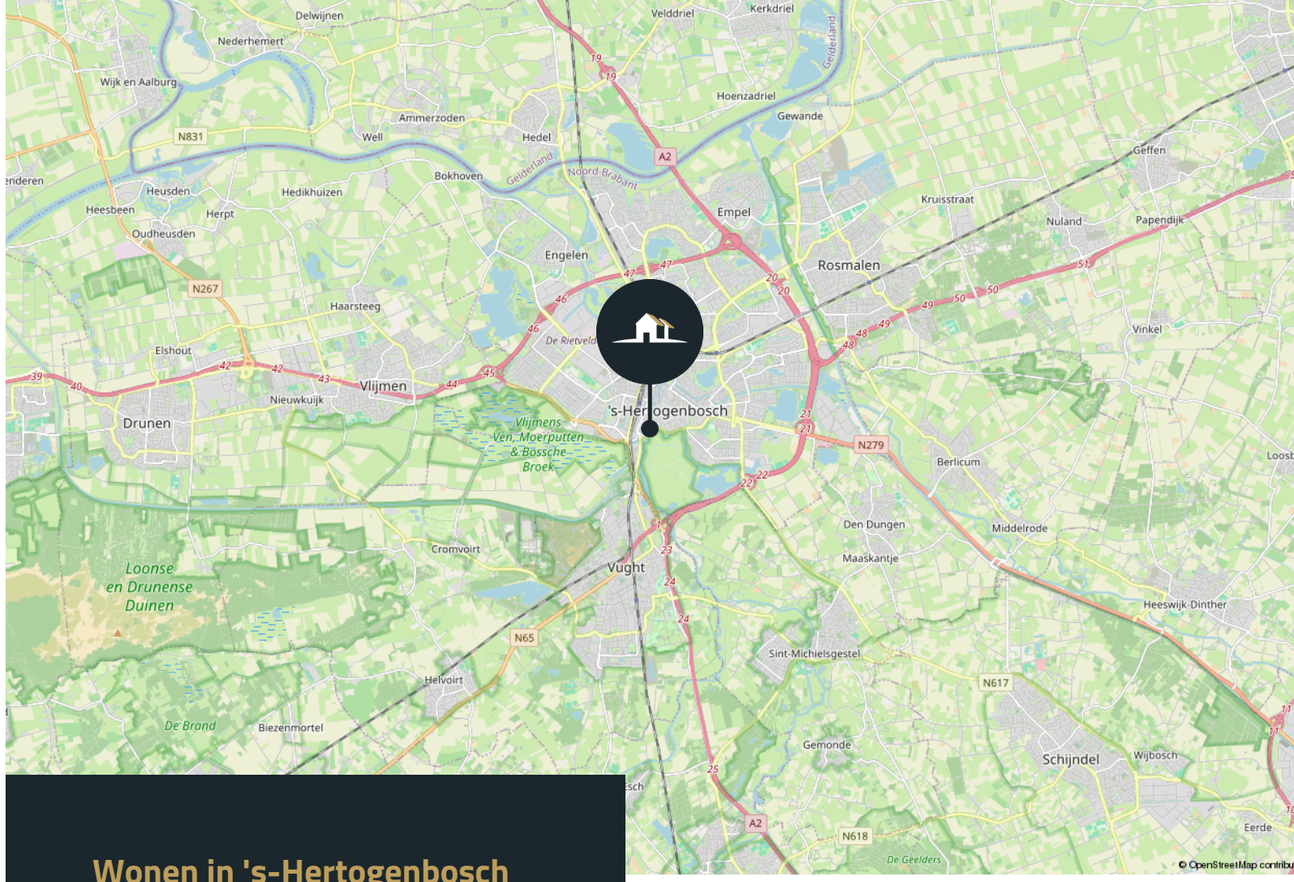

Wonen in 's-Hertogenbosch Centrum

Stads wonen met karakter
Wonen in het hart van 's-Hertogenbosch betekent leven tussen historische panden, gezellige terrassen, sfeervolle winkelstraten en grenzend aan de natuurgebieden het Bossche Broek en het Gement. Kortom, alles binnen handbereik.

Cultuur en gezelligheid
Op loopafstand van musea, theaters, restaurants en cafés en als hoogtepunten de Sint-Janskathedraal en de Binnendieze.

Openbaar vervoer
Op loopafstand ligt het Centraal Station met directe trein- en busverbindingen naar onder andere Eindhoven, Utrecht en Amsterdam.

Voorzieningen
Binnen enkele minuten op de fiets naar supermarkten, sportgelegenheden, scholen en het JBZ ziekenhuis.

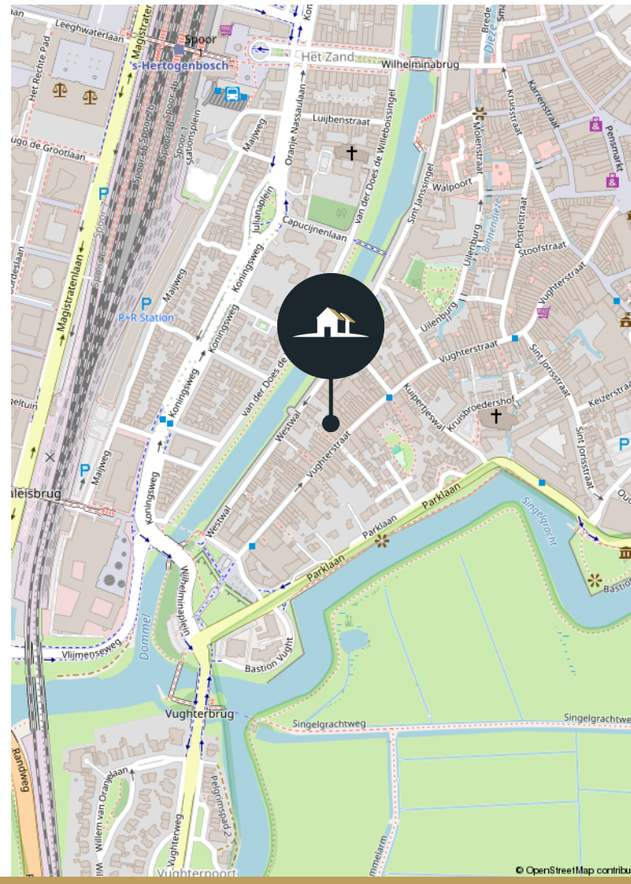

Zien is ervaren
Woning in beeld

Visual

Visual

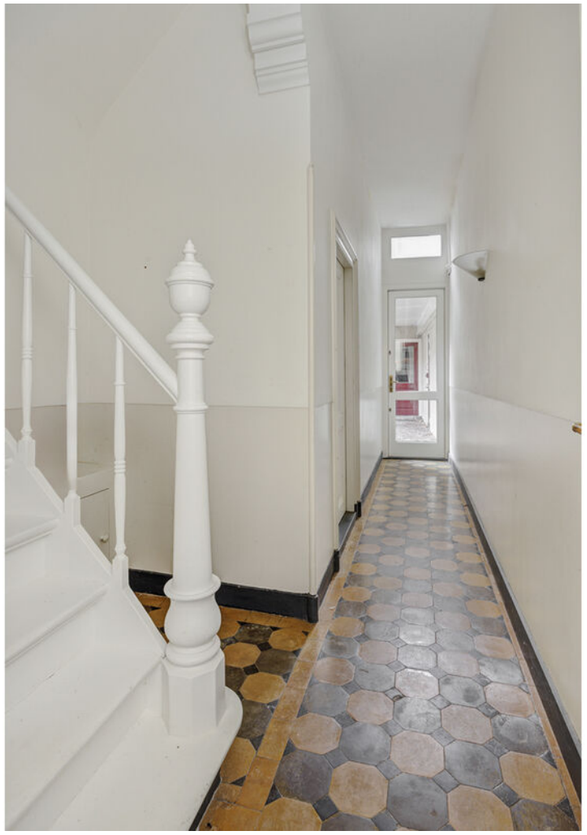

Visual

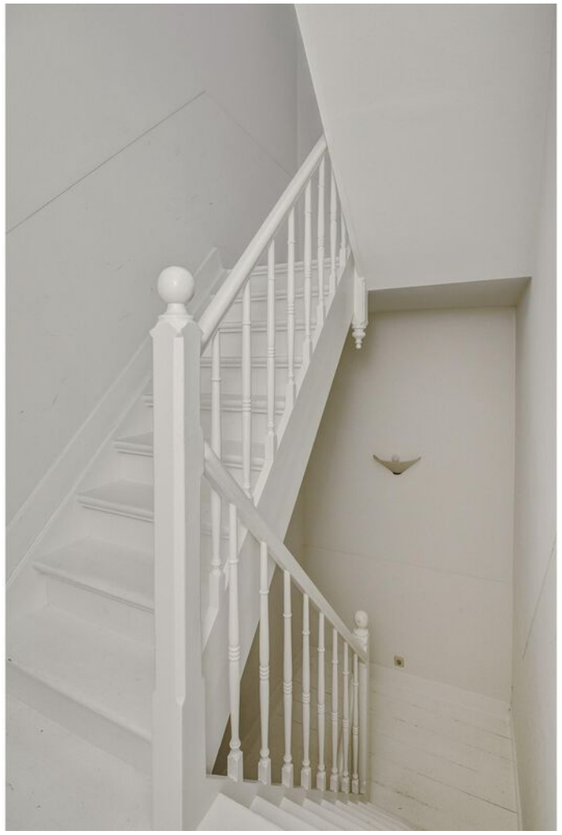

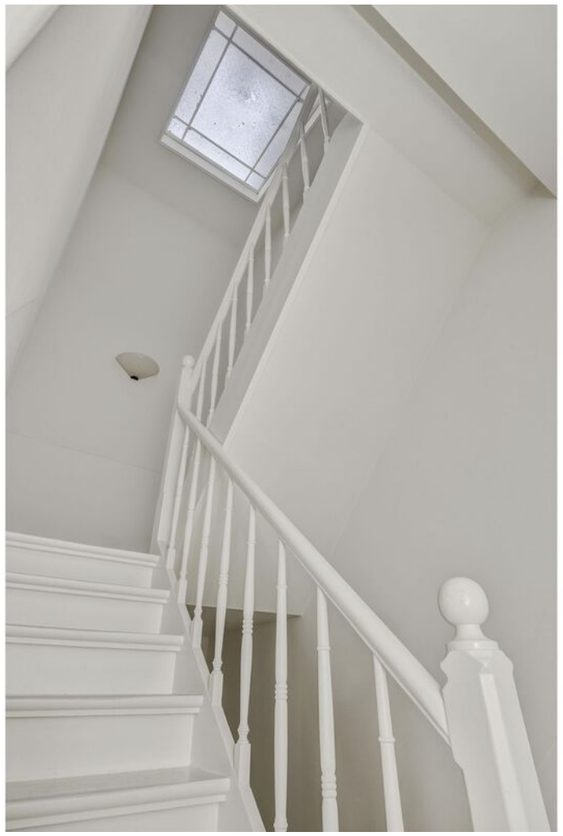

201
Hendrik de Laat
sinds 1935
Prenten - Lijstenmakerij

201
Hendrik de Laat
sinds 1935
Prenten - Lijstenmakerij

201
Hendrik de Laat

Plattegrond begane grond

Aan de plattegronden kunnen geen rechten worden ontleend

Plattegrond kelder

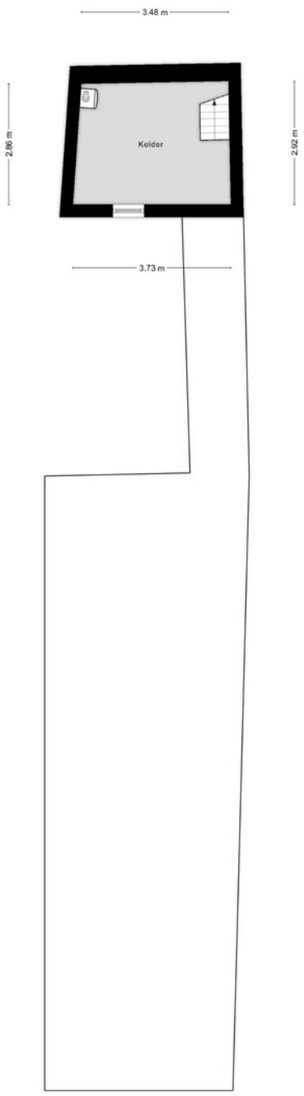

Aan de plattegronden kunnen geen rechten worden ontleend

Plattegrond 1e verdieping

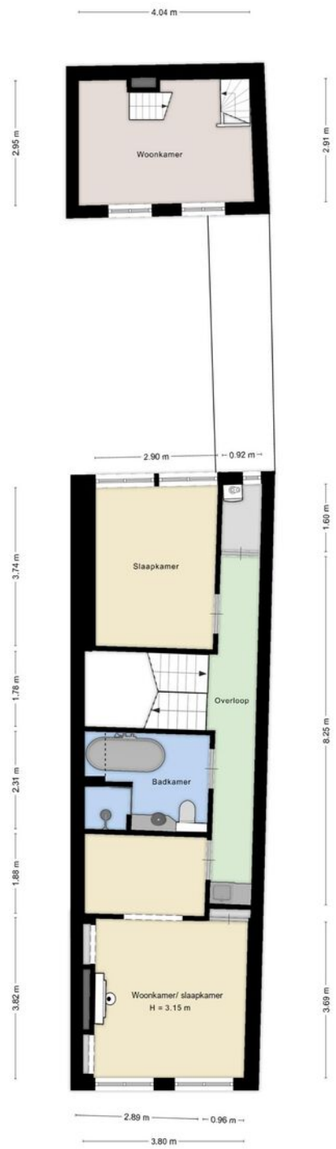

Aan de plattegronden kunnen geen rechten worden ontleend

Plattegrond 2e verdieping

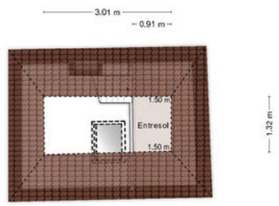

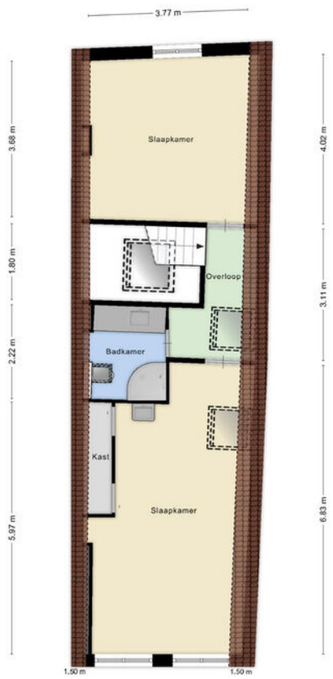

Aan de plattegronden kunnen geen rechten worden ontleend

Kadastrale kaart

Kadastrale kaart

Uw referentie: ---

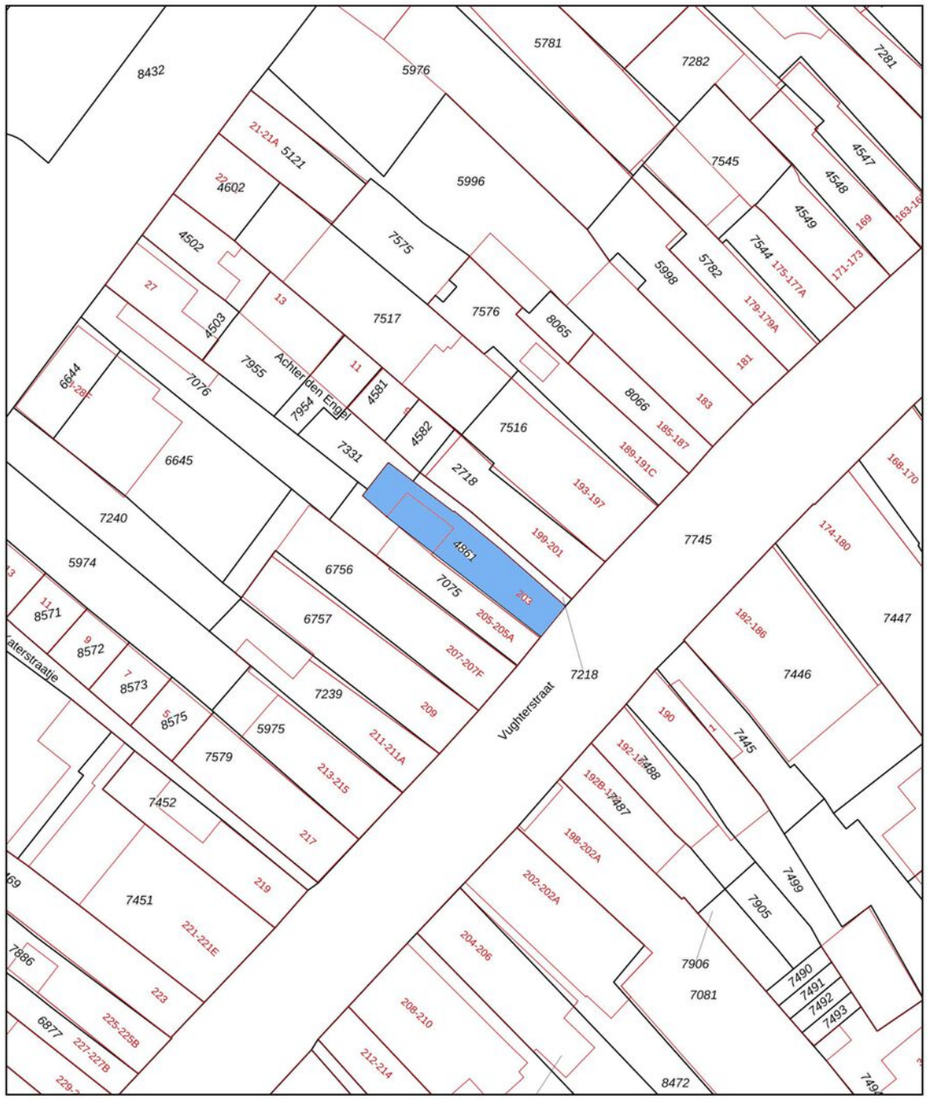

	Deze kaart is noordgericht
12345	Perceelnummer
25	Huisnummer
	Vastgestelde kadastrale grens
	Voorlopige kadastrale grens
	Administratieve kadastrale grens
	Bebouwing

Voor een eensluidend uittreksel,
De bewaarder van het kadaster en de openbare registers

Kadastrale gemeente	's-Hertogenbosch
Sectie	G
Perceel	4861

Aan dit uittreksel kunnen geen betrouwbare maten worden ontleend.
De Dienst voor het kadaster en de openbare registers behoudt zich de intellectuele eigendomsrechten voor, waaronder het auteursrecht en het databankenrecht.

kadaster

Lijst van zaken

Voor de onderstaande zaken -ongeacht of ze roerend dan wel onroerend zijn- geldt dat ze soms wel en soms niet in de woning achterblijven. De lijst is bedoeld om duidelijkheid te scheppen om discussies achteraf te voorkomen.

Beschrijving	Blijft achter	Gaat mee	Ter overname
Woning - Interieur			
(Gas)kachels	×		
Designradiator(en)	×		
Verlichting, te weten			
- inbouwspots/dimmers	×		
- opbouwspots/armaturen/lampen/dimmers	×		
- losse (hang)lampen	×		
Raamdecoratie/zonwering binnen, te weten			
- gordijnrails	×		
- gordijnen	×		
- lamellen	×		
Vloerdecoratie, te weten			
- parketvloer	×		
- houten vloer(delen)	×		
- plavuizen	×		
Overig, te weten			
- schilderij ophangsysteem	×		
Woning - Keuken			
Keukenblok (met bovenkasten)	×		
Keuken (inbouw)apparatuur, te weten			
- kookplaat	×		

Lijst van zaken

Voor de onderstaande zaken -ongeacht of ze roerend dan wel onroerend zijn- geldt dat ze soms wel en soms niet in de woning achterblijven. De lijst is bedoeld om duidelijkheid te scheppen om discussies achteraf te voorkomen.

Beschrijving	Blijft achter	Gaat mee	Ter overname
- (gas)fornuis	×		
- afzuigkap	×		
- oven	×		
- combi-oven/combimagnetron	×		
- koelkast	×		
- koel-vriescombinatie	×		
- vaatwasser	×		
Woning - Sanitair/sauna			
Toilet met de volgende toebehoren			
- toiletrolhouder	×		
- toiletborstel(houder)	×		
- fontein	×		
Badkamer met de volgende toebehoren			
- ligbad	×		
- douche (cabine/scherm)	×		
- wastafel	×		
- planchet	×		
- toilet	×		
- toiletrolhouder	×		
Woning - Exterieur/installaties/veiligheid/energiebesparing			
Brievenbus	×		

Lijst van zaken

Voor de onderstaande zaken -ongeacht of ze roerend dan wel onroerend zijn- geldt dat ze soms wel en soms niet in de woning achterblijven. De lijst is bedoeld om duidelijkheid te scheppen om discussies achteraf te voorkomen.

Beschrijving	Blijft achter	Gaat mee	Ter overname
(Voordeur)bel	×		
(Klok)thermostaat	×		
Telefoonaansluiting/internetaansluiting	×		
Warmwatervoorziening, te weten			
- CV-installatie	×		
Tuin - Inrichting			
Tuinaanleg/bestrating	×		
Beplanting	×		
Tuin - Verlichting/installaties			
Buitenverlichting	×		

Meer dan 50 jaar thuis in ’s-Hertogenbosch en omstreken

Boumij is al sinds 1975 een gevestigde naam op de Bossche woningmarkt. Een makelaarskantoor met een stevig fundament, gebouwd op betrouwbaarheid, lokale kennis en een persoonlijke benadering. Wat ooit begon als een klein kantoor met een heldere visie, is uitgegroeid tot een moderne organisatie met een sterk netwerk in en rond ’s-Hertogenbosch en omstreken.

Onze missie is helder: mensen écht goed helpen bij het kopen of verkopen van een woning. Niet via standaardtrajecten, maar met aandacht, kennis en maatwerk. Want geen klant, geen woning, geen situatie is hetzelfde. Daarom bieden wij een dienstverlening die verder gaat dan alleen een verkoopbord in de tuin. We denken met u mee, adviseren, regelen en ontzorgen.

Bij Boumij geloven we dat makelaardij draait om mensenwerk. Dat ziet u terug in onze aanpak: persoonlijk, betrokken, maar altijd professioneel. Onze makelaars zijn NVM-gecertificeerd, goed opgeleid en bovenal lokaal geworteld. Ze kennen de buurten en wijken van binnen en van buiten, weten wat er speelt en schakelen snel wanneer dat nodig is. Die regionale verankering is een van onze grootste krachten.

We werken met korte lijnen, vaste aanspreekpunten en duidelijke communicatie. Of het nu gaat om de verkoop of verhuur van een woning of nieuwbouwadvies – u kunt rekenen op een deskundig team dat met u meedenkt en u stap voor stap begeleidt. En dankzij onze onafhankelijke hypotheekadviseurs bieden wij ook ondersteuning op financieel gebied, met duidelijke taal en scherpe voorwaarden.

Ons kantoor is gevestigd aan de Hekellaan in 's-Hertogenbosch. Centraal gelegen, goed bereikbaar, met eigen parkeergelegenheid én altijd een kop koffie klaar. Wij houden van heldere afspraken, transparantie en gewoon doen wat we zeggen.

Dat is Boumij. Al meer dan 50 jaar vertrouwd dichtbij.
Meer weten of kennis maken? Kijk op www.boumij.nl of kom bij ons langs.

Algemene informatie

Disclaimer
Deze informatie is door ons met de nodige zorgvuldigheid samengesteld. Onzerzijds wordt echter geen enkele aansprakelijkheid aanvaard voor enige onvolledigheid, onjuistheid of anderszins, dan wel de gevolgen daarvan. Alle opgegeven maten en oppervlakten zijn indicatief.

Meetcertificaat
Al onze woningen zijn door een deskundige opgemeten. Het meetcertificaat is aan u verstrekt conform de meetinstructie van de NVM. De meetinstructie is bedoeld om een meer eenduidige manier van meten toe te passen voor het geven van een indicatie van de gebruiksoppervlakte. De meetinstructie sluit verschillen in meetuitkomsten niet volledig uit, door bijvoorbeeld interpretatieverschillen, afrondingen of beperkingen bij het uitvoeren van de meting.

Financiering van de woning
Voordat u tot onderhandeling overgaat, dient u zich als koper op de hoogte te stellen van uw financieringsmogelijkheden op basis van onder meer uw arbeidssituatie, leningen en inkomen. Komt u met de verkoper tot overeenstemming? Dan maken wij een koopovereenkomst op. Vaak zal hierin een ontbindende voorwaarde worden opgenomen omtrent de financiering van de woning. Indien u gebruik wenst te maken van de ontbindingsmogelijkheid dan gaan wij ervan uit dat u bij meerdere geldverstrekkers heeft geïnformeerd naar uw mogelijkheden.

Overeenstemming
Een koop is pas juridisch gesloten als beide partijen (koper en verkoper) de schriftelijke overeenkomst hebben getekend.

De koopovereenkomst
De koopovereenkomst wordt door de verkopende makelaar opgemaakt conform het model van de NVM (Nederlandse Vereniging van Makelaars). Tot deze koopakte behoren diverse bijlagen, waaronder onder andere:
- Toelichting op de koopakte;
- Kadastrale informatie;
- Eigendomsbewijs;
- Bij een appartementsrecht tevens: splitsingsakte en beschikbare informatie omtrent de Vereniging van Eigenaars.
- Eventuele overige informatie aangaande de woning welke voor koper belangrijk is.

Wettelijke bedenktijd
U heeft als koper drie dagen bedenktijd voor de koop van bestaande bouw. Deze termijn begint om 00:00 uur op de dag die volgt óp de dag dat de opgemaakte en getekende akte – in kopie – aan u ter hand is gesteld.

Waarborgsom of bankgarantie
Wij willen u er op attenderen dat een eventuele koper, tot zekerheid voor de nakoming van zijn verplichtingen, bij de notaris een waarborgsom/bankgarantie van 10% van de koopsom van de woning dient te storten.

Baten, lasten en verschuldigde canons
Alle baten, lasten en verschuldigde canons, waaronder begrepen heffingen die voortvloeien uit de akte van splitsing en/of reglement (indien van toepassing) komen voor rekening van de kopende partij van de datum van notarieel transport. De lopende baten, lasten, met uitzondering van de onroerendezaakbelasting wegens het feitelijk gebruik, zullen tussen partijen naar rato worden verrekend.

Notaris
De notaris is door u, de koper, aan te wijzen, mits anders vermeld in deze brochure.
Koper dient uiterlijk binnen 1 kalenderweek na ondertekening van de koopovereenkomst, de notariskeuze kenbaar te maken. Indien de keuze niet binnen deze termijn kenbaar is gemaakt, is verkoper vrij een notaris aan te wijzen.

Ouderdomsclausule (wordt toegevoegd indien de woning ouder is dan 35 jaar)
Koper verklaart ermee bekend te zijn dat deze woning meer dan ___ jaar oud is, hetgeen betekent dat de eisen die aan de bouwkwaliteit gesteld mogen worden aanzienlijk lager liggen dan bij nieuwe woningen. In afwijking van artikel 6.3 van de koopakte komt het geheel of en ten dele ontbreken van een of meer eigenschappen van de onroerende zaak voor normaal en bijzonder gebruik en het eventueel anderszins niet-beantwoorden van de zaak aan de overeenkomst voor zover deze het gevolg zijn van de ouderdom van de woning voor rekening en risico van koper.

Asbestclausule (kan worden toegevoegd indien de woning gebouwd is voor 1993)
In het verkochte kunnen, gezien het bouwjaar, asbesthoudende stoffen aanwezig zijn. Bij eventuele verwijdering van asbesthoudende materialen dienen op grond van milieuwetgeving speciale maatregelen te worden genomen. Koper verklaart hiermee bekend te zijn en vrijwaart verkoper van alle aansprakelijkheid die uit de aanwezigheid van enig asbest in het verkochte kan voortvloeien.

Feitelijke bewoning, verkoper heeft de woning nooit zelf bewoond
Wanneer de woning wordt verkocht maar nooit door de verkoper is bewoond. (bijvoorbeeld als de woning voorheen verhuurd is geweest of de woning wordt verkocht i.v.m. erfkwestie etc.) dan wordt onderstaande clausule opgenomen.

Verkoper heeft koper uitdrukkelijk geattendeerd op het feit dat hij de onroerende zaak nooit zelf feitelijk heeft gebruikt en dat hij derhalve koper niet heeft kunnen informeren over de eigenschappen van cq. gebreken aan de onroerende zaak waarvan hij op de hoogte zou zijn geweest als hij de onroerende zaak zelf feitelijk had gebruikt. In dit kader zijn partijen uitdrukkelijk overeengekomen dat dergelijk eigenschappen cq. gebreken voor risico en rekening van koper komen en dat bij de vaststelling van de koopsom hiermee rekening is gehouden. Om dit risico te beperken heeft verkoper koper in de gelegenheid gesteld een bouwkundige inspectie uit te doen voeren.

Oplevering
De woning wordt aan u opgeleverd in de huidige staat met alle daarbij behorende rechten, aanspraken, zichtbare en onzichtbare gebreken (voor zover deze bij de verkoper bekend zijn).

Overige informatie
De eigenaar van deze woning heeft ons opdracht gegeven te bemiddelen bij de verkoop van zijn woning. Dit heeft voor de koper uiteraard geen enkele financiële consequentie. Voor het behartigen van uw belangen, als koper, raden wij u aan een eigen NVM Makelaar in de arm te nemen. Voor meer informatie en een eventuele bezichtiging kunt u contact opnemen met ons kantoor.

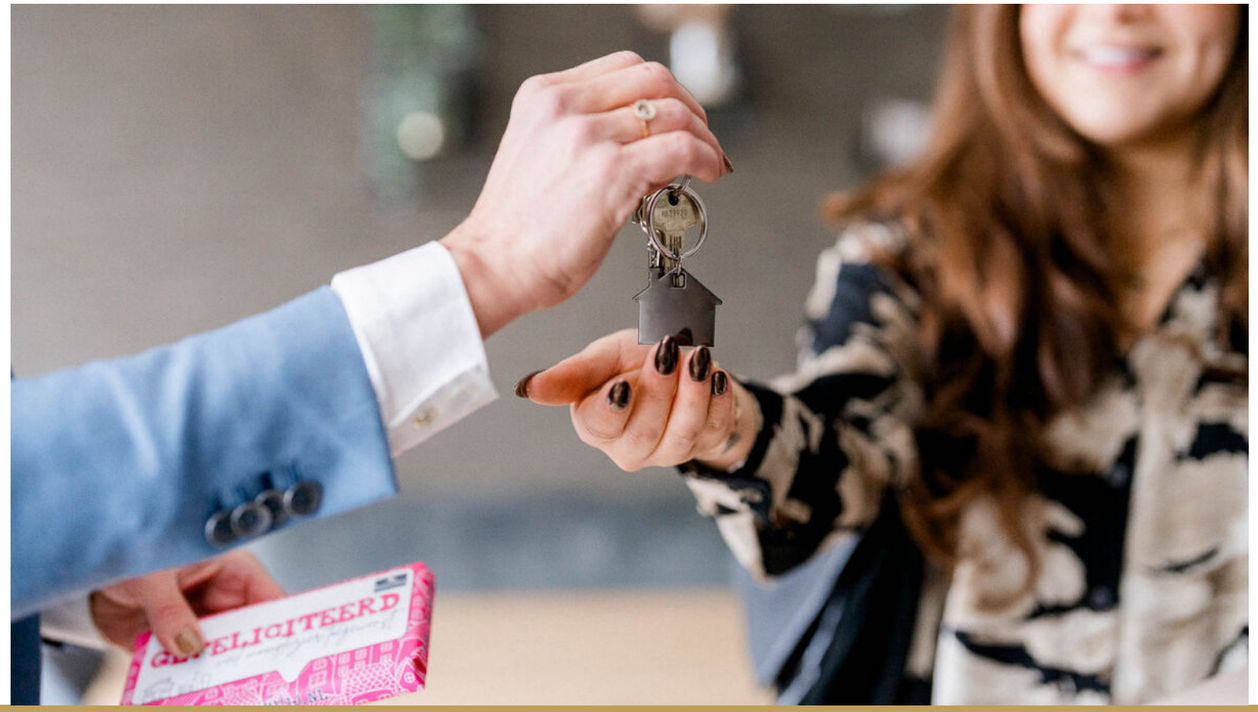

Benieuwd wat wij **voor u kunnen betekenen?**

Een woning kopen of verkopen doet u niet elke dag. Daarom nemen wij graag de tijd om samen met u te kijken naar uw wensen, vragen en mogelijkheden.

Of u nu geïnteresseerd bent in deze woning, op zoek bent naar iets anders, of gewoon eens wilt sparren over uw plannen, wij staan voor u klaar.

Plan een bezichtiging of maak een afspraak voor een vrijblijvend kennismakingsgesprek.
We ontmoeten u graag, op ons kantoor, bij u thuis of bij een woning die uw aandacht heeft getrokken.

Contactgegevens

073 - 61 22 344
info@boumij.nl

Hekellaan 6-8
5211 LX Den Bosch

De service van **Boumij hypotheken**

Wij zijn een onafhankelijk hypotheekadvieskantoor, gespecialiseerd in het verstrekken van hypotheekadvies. Wij bieden een op uw persoonlijke situatie afgestemd advies en helpen u graag bij het kiezen van de beste hypotheek voor uw situatie.

Uiteraard vertellen wij u onderstaand wat wij u kunnen bieden.
Wenst u van onze klanten zélf te horen hoe zij onze dienstverlening ervaren hebben? Kijk dan vooral ook even op: https://www.advieskeuze.nl/advies/5211lx/boumij-hypotheken/beoordelingen

Wat bieden wij u?

Onafhankelijk advies:
Wij zijn niet verbonden aan een specifieke bank, waardoor wij objectief kunnen vergelijken en het beste aanbod voor u als klant kunnen vinden.
We hebben de keuze uit een ruim assortiment van geldverstrekkers en banken. Daarbij kijken we verder dan enkel een rentetarief. We zoeken samen naar de hypotheek die geheel past bij uw wensen, dat maakt ons werk juist zo leuk!

Expertise:
Ons kleine, hechte team heeft jarenlange ervaring in de branche, zowel binnen het intermediair als binnen het bankwezen.

Erkend Financieel Adviseur:
Al onze hypotheekadviseurs zijn Erkend Financieel Adviseur, wat betekent dat we voldoen aan strenge kwaliteitseisen en onze kennis permanent up to date houden.

Persoonlijke begeleiding:
Wij bieden u persoonlijke begeleiding en hulp bij het hele hypotheekproces dat komt kijken bij het afsluiten van een hypotheek, van het eerste advies tot de uitbetaling.

Een afspraak maken?

U kunt ons bellen via 073-8222 001 of stuur een e-mail naar hypotheken@boumij.nl

UW VERTROUWDE PARTNER IN WONEN

boumij
MAKELAARS

SINDS 1975

073 - 61 22 344 | info@boumij.nl | **www.boumij.nl**