

TE KOOP

Julianastraat 39 OPPERDOES



RICHTPRIJS
€ 350.000,- k.k.

 **Anna de Graaff**
makelaars

0227-200 000
info@annadegraaff.nl
www.annadegraaff.nl



Julianastraat 39 OPPERDOES

Keurige uitgebouwde hoekwoning met zonnige tuin aan doorgaand vaarwater
Richtprijs € 350.000,- k.k.

In een rustige en groene woonomgeving in Opperdoes staat deze goed onderhouden en uitgebouwde hoekwoning uit 1973 met een woonoppervlakte van maar liefst 131 m².

De woning is gelegen aan doorgaand vaarwater en beschikt over een eigen aanlegsteiger – een unieke plek voor liefhebbers van rust, ruimte en water.

De heerlijk lichte woonkamer biedt zowel aan de voor- als achterzijde een fraai uitzicht en zorgt direct voor een aangename sfeer. De woonkamer is voorzien van een parketvloer.

De open keuken is voorzien van diverse inbouwapparatuur en sluit mooi aan op de leefruimte.

Daarnaast beschikt de woning over een ruime en praktische bijkeuken met plaats voor wasmachine en droger.

Op de eerste verdieping bevinden zich drie goed bemeten slaapkamers en een royale badkamer met ligbad – een fijne plek om na een lange dag heerlijk te ontspannen. Via een vaste trap bereikt u de tweede verdieping waar zich een ruime vierde slaapkamer met dakkapel bevindt.

De zonnige achtertuin op het zuidoosten biedt volop privacy en zon gedurende de dag. Hier kunt u in alle rust genieten van het buitenleven, terwijl de ligging aan open



vaarwater zorgt voor een bijzonder gevoel van vrijheid. De tuin beschikt daarnaast over een berging en een eigen aanlegsteiger.

Het schuine dakvlak aan de achterzijde biedt bovendien mogelijkheden voor het plaatsen van zonnepanelen. Op eigen terrein is parkeergelegenheid voor één auto aanwezig en ook in de directe omgeving zijn voldoende openbare parkeerplaatsen beschikbaar.

Opperdoes beschikt over diverse voorzieningen zoals een basisschool, bushalte en speeltuin op loopafstand. Het gezellige havenstadje Medemblik en het IJsselmeer liggen op steenworp afstand. Dankzij de gunstige ligging nabij de A7 zijn Hoorn en Amsterdam bovendien uitstekend bereikbaar.

Kortom: een heerlijke ruime gezinswoning op een prachtige locatie aan het water, die u zó kunt betrekken!

Bouwjaar: 1973

Perceeloppervlak: 190m²

Woonoppervlak: ca. 131m²

Inhoud: ca. 464m³

Verwarming: C.V.-ketel bouwjaar 2022

Energie label: C

Ligging tuin: zuid-oost

Indeling

Begane grond: voor-entree, hal, meterkast, toilet met wandcloset en fonteintje, woonkamer, open keuken met als inbouwapparatuur een gaskookplaat, oven en koelkast, bijkeuken met witgoed-aansluiting, toegang naar berging en achter-entree naar tuin met steiger aan vaarwater.

1e Verdieping: overloop, 3 slaapkamers, badkamer voorzien van ligbad, douche, hangcloset, wastafel en een ligbad.

2e Verdieping: vaste trap naar voorzolder, 4e ruime slaapkamer met dakkapel en veel bergruimte



Kenmerken

Woonoppervlakte	131 m ²
Perceeloppervlakte	190 m ²
Inhoud	464 m ³
Bouwjaar	1973
Aantal kamers	5
Aantal slaapkamers	4
Energielabel	C
Richtprijs	€ 350.000,- k.k.









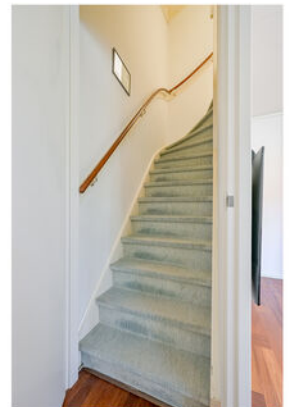





















Plattegrond begane grond

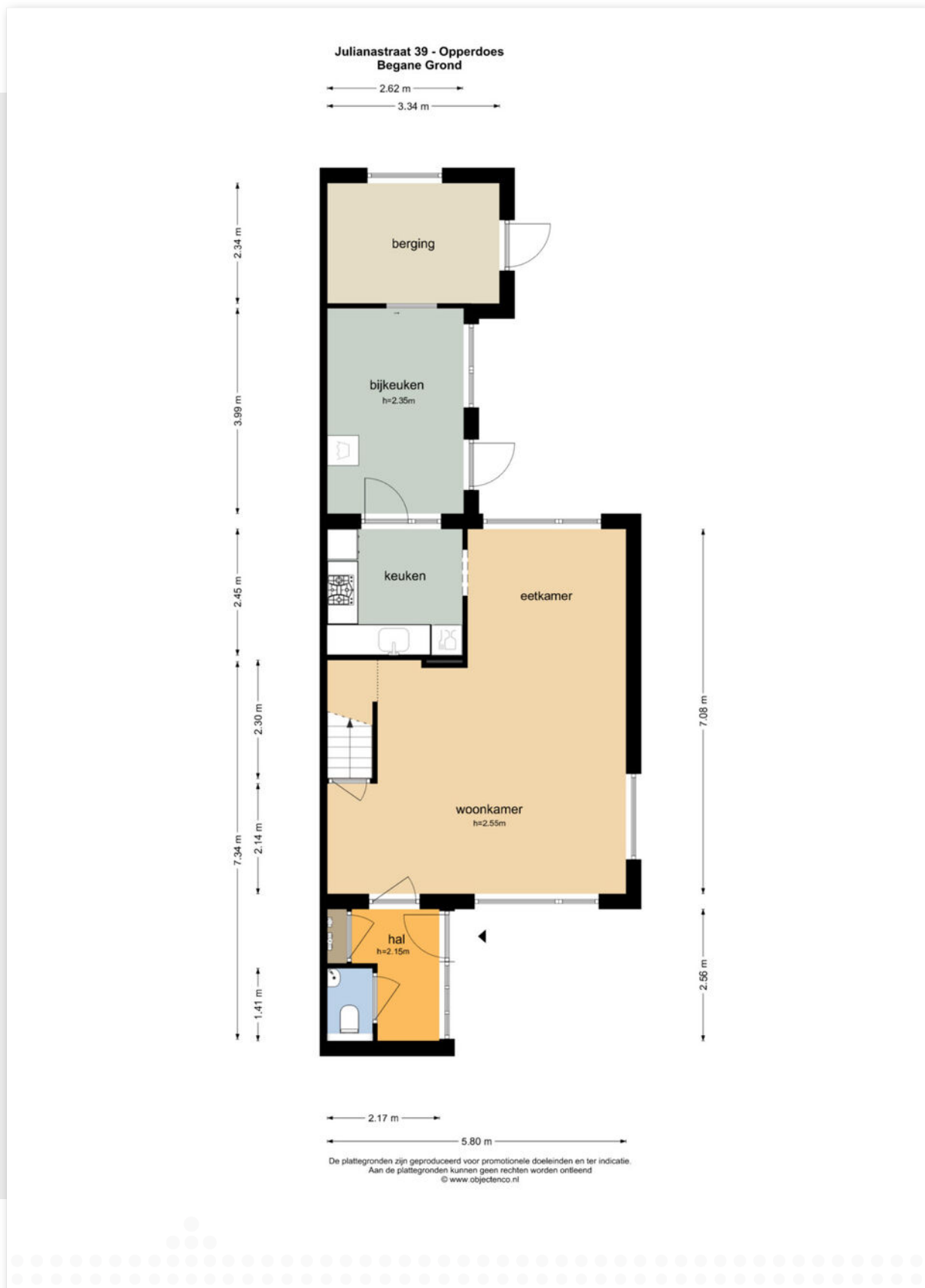

Plattegrond 1e verdieping



De plattegronden zijn geproduceerd voor promotionele doeleinden en ter indicatie.
Aan de plattegronden kunnen geen rechten worden ontleend
© www.objectenco.nl



Plattegrond 2e verdieping

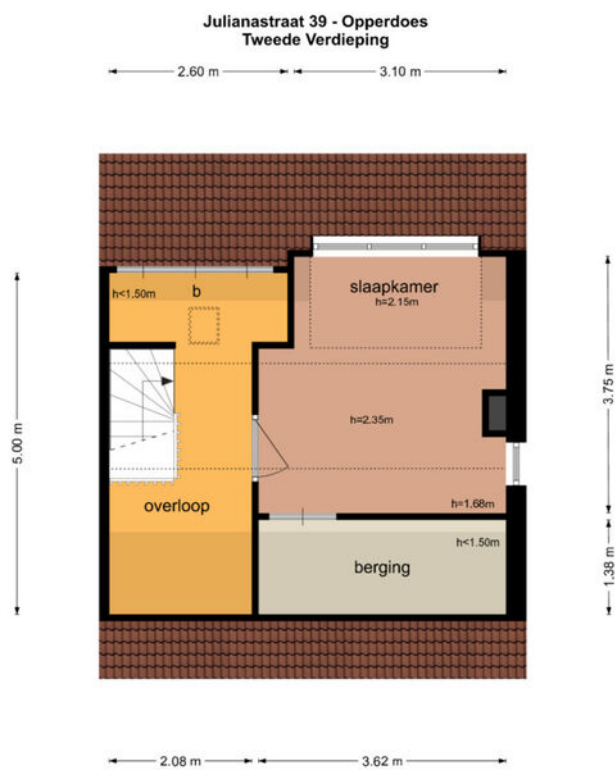

De plattegronden zijn geproduceerd voor promotionele doeleinden en ter indicatie.
Aan de plattegronden kunnen geen rechten worden ontleend
© www.objectenco.nl



Kadastrale kaart

Kadastrale kaart

Uw referentie: ---



<p>12345 Deze kaart is noordgericht</p> <p>25 Perceelnummer</p> <p>Huisnummer</p> <p>— Vastgestelde kadastrale grens</p> <p>— Voorlopige kadastrale grens</p> <p>— Administratieve kadastrale grens</p> <p>— Bebouwing</p> <p>Voor een eensluidend uittreksel, geleverd op 16 april 2026 De bewaarder van het kadaster en de openbare registers</p>	<p>Schaal 1: 500</p> <p>Kadastrale gemeente Noorder-Koggenland</p> <p>Sectie T</p> <p>Perceel 2492</p> <p>Aan dit uittreksel kunnen geen betrouwbare maten worden ontleend. De Dienst voor het kadaster en de openbare registers behoudt zich de intellectuele eigendomsrechten voor, waaronder het auteursrecht en het databankenrecht.</p>	
---	--	---



Locatie op de kaart

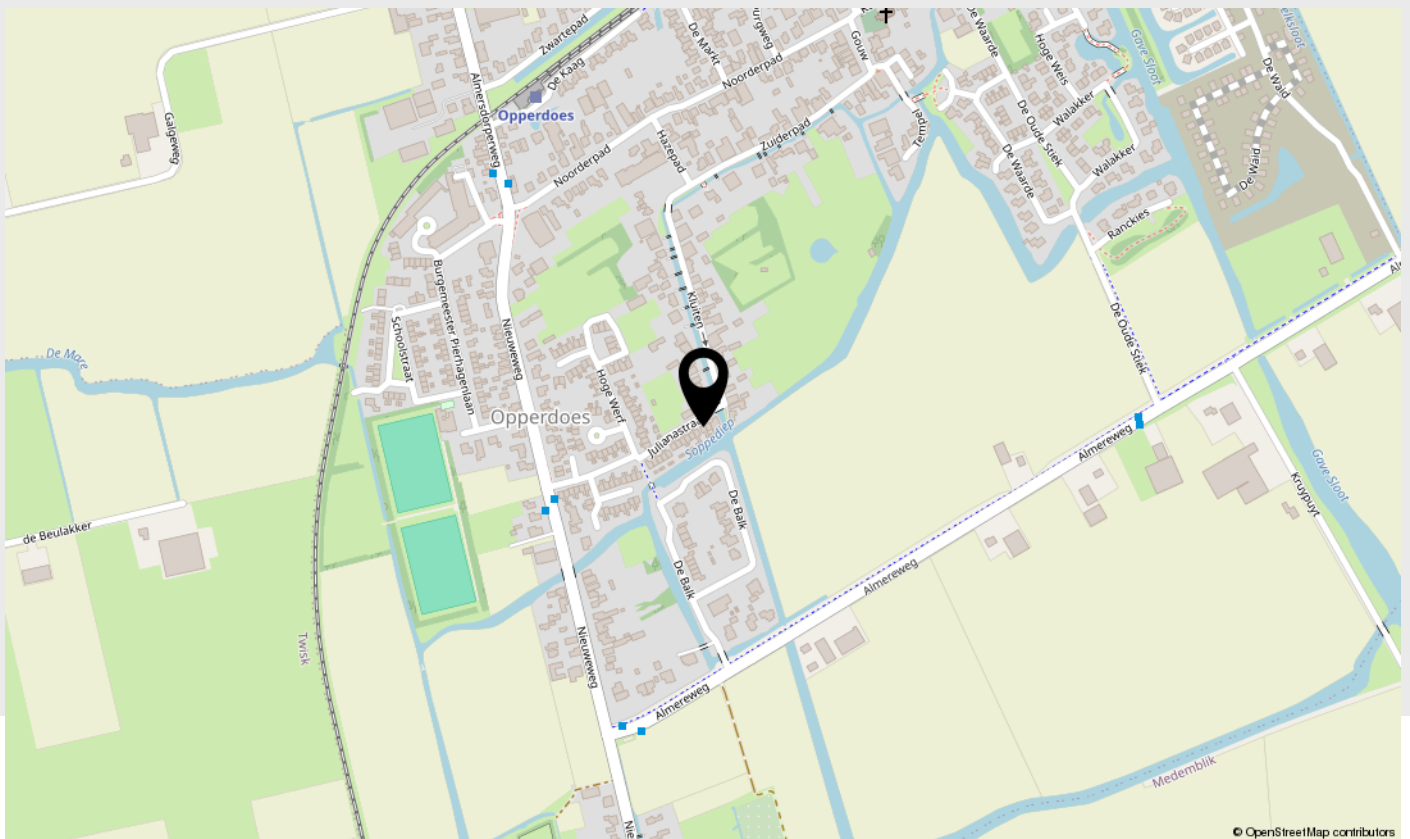
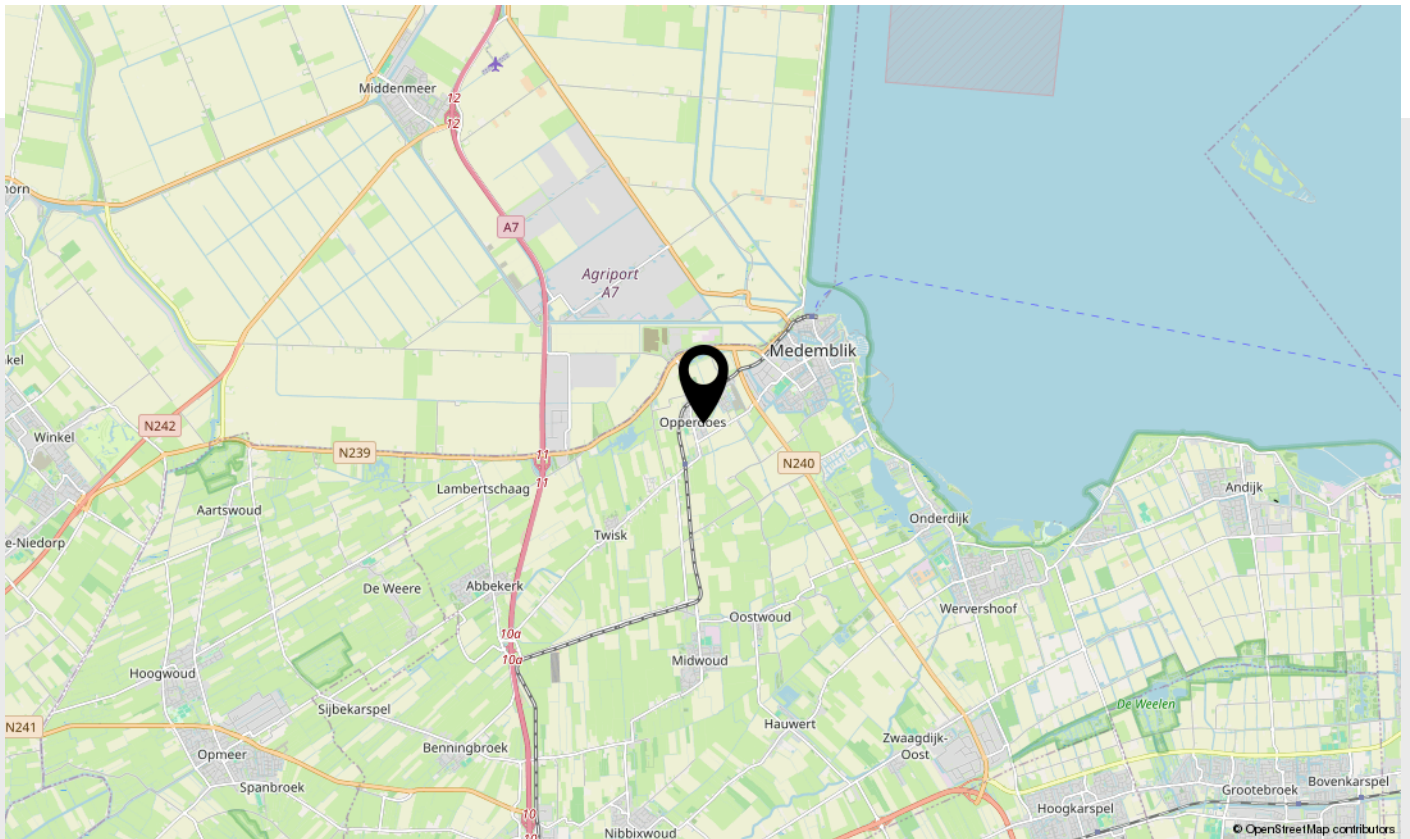

Lijst van zaken

Beschrijving	Blijft achter	Gaat mee	Ter overname
--------------	---------------	----------	--------------

Woning - Interieur

Verlichting, te weten

- losse (hang)lampen		X	
----------------------	--	---	--

Raamdecoratie/zonwering binnen, te weten

- gordijnrails	X		
----------------	---	--	--

- gordijnen	X		
-------------	---	--	--

- rolgordijnen	X		
----------------	---	--	--

- jaloezieën	X		
--------------	---	--	--

Vloerdecoratie, te weten

- vloerbedekking	X		
------------------	---	--	--

- parketvloer	X		
---------------	---	--	--

- plavuizen	X		
-------------	---	--	--

Woning - Keuken

Keukenblok (met bovenkasten)	X		
------------------------------	---	--	--

Keuken (inbouw)apparatuur, te weten

- (gas)fornuis	X		
----------------	---	--	--

- afzuigkap	X		
-------------	---	--	--

- magnetron	X		
-------------	---	--	--

- oven	X		
--------	---	--	--

- koelkast	X		
------------	---	--	--

- vaatwasser	X		
--------------	---	--	--

Woning - Sanitair/sauna

Toilet met de volgende toebehoren

- toilet	X		
----------	---	--	--

- toiletrolhouder	X		
-------------------	---	--	--

- fontein	X		
-----------	---	--	--

Badkamer met de volgende toebehoren



Lijst van zaken

Beschrijving	Blijft achter	Gaat mee	Ter overname
- ligbad	X		
- douche (cabine/scherf)	X		
- wastafel	X		
- wastafelmeubel	X		
- toilet	X		

Woning - Exterieur/installaties/ veiligheid/energiebesparing

(Voordeur)bel	X		
(Klok)thermostaat	X		
Zonwering buiten	X		
Sleutelkastje		X	
Warmwatervoorziening, te weten			
- CV-installatie	X		

Tuin - Inrichting

Tuinaanleg/bestrating	X		
Beplanting	X		



Belangrijke zaken

Algemeen

Wij hopen natuurlijk dat u enthousiast bent over de woning en wellicht een bod wilt uitbrengen. In het kader daarvan hebben wij hieronder een aantal belangrijke zaken op een rijtje gezet.

Uitnodiging

Deze door Anna de Graaff Makelaars en de verkoper verstrekte brochure moet uitsluitend gezien worden als een uitnodiging tot nader overleg c.q. tot het uitbrengen van een bod.

Schriftelijke overeenstemming

Verkoper stelt uitdrukkelijk dat een verkoop niet eerder tot stand komt dan nadat niet alleen over de hoofdzaken (prijs object), maar ook over zaken als oplevering, voorwaarden, roerende zaken etc. overeenstemming is bereikt. De overeenstemming is pas bindend als de koopovereenkomst door verkoper en koper is getekend.

Ontbindende voorwaarden

Over ontbindende voorwaarde(n) moeten partijen het eens zijn vóór of tijdens de (mondelijke) koop. Als u biedt krijgt u niet automatisch een ontbindende voorwaarde voor bijvoorbeeld de financiering. U dient dit expliciet bij uw bod te vermelden.

Koopakte

Behoudens nadere afspraken gelden de standaard regels, zoals deze voorkomen in de modelkoopakte die is opgesteld door VastgoedPro. De waarborgsom c.q. bankgarantie bedraagt 10 % van de koopsom en dient te worden voldaan aan de notaris. Deze bepaling wordt standaard opgenomen in de koopovereenkomst.

Voorbehouden

Hoewel Anna de Graaff Makelaars streeft naar een zo zorgvuldig mogelijke weergave van de beschikbare gegevens, moet ervan uitgegaan worden dat de informatie slechts indicatief is. De gegevens (bedragen, jaartallen, omschrijvingen etc.) kunnen zijn verkregen door mondelinge overdracht. De koper heeft zijn eigen onderzoeksplicht naar alle zaken die voor hem van belang zijn. Wij adviseren u hierover uw eigen makelaar te raadplegen. Uiteraard zullen wij u naar behoefte informeren.

Brochure

Deze brochure is zo zorgvuldig mogelijk samengesteld. Aan eventuele onjuistheden kunnen geen rechten worden ontleend. Prijswijzigingen en/of drukfouten voorbehouden. De informatie op onze website en in onze brochures is met uiterste zorgvuldigheid samengesteld. Echter wij geven geen enkele garantie inzake de juistheid of de volledigheid, of het bijgewerkt zijn van de informatie die op deze website of in onze brochures werd geraadpleegd of die via deze website of onze brochures werd uitgewisseld.

De meetinstructie is gebaseerd op de NEN2580

De meetinstructie is bedoeld om een meer eenduidige manier van meten toe te passen voor het geven van een indicatie van de gebruiksoppervlakte. De meetinstructie sluit verschillen in meetuitkomsten niet volledig uit, door bijvoorbeeld interpretatieverschillen, afrondingen of beperkingen bij het uitvoeren van de meting. U wordt te allen tijde aangeraden, indien voor u van belang, zelf na te meten.

Energielabel

Het energielabel is vanaf januari 2015 verplicht. Het geeft een indicatie van de energieprestatie van een woning. Koper of huurder van een woning dient geïnformeerd te worden over de hoogte van o.a. de stookkosten en de eventueel genomen maatregelen om dit te verbeteren. Verkoper is verplicht bij de eigendomsoverdracht het definitieve energielabel te overhandigen. Bij het leveren van een woning zonder een definitief energielabel, kan vanaf januari 2015 een sanctie aan de verkoper worden opgelegd. Anna de Graaff Makelaars legt - bij het woningaanbod wat via hen wordt verkocht - alle details inzake het energielabel vast in de koopovereenkomst.

Erfdienstbaarheden, bijzondere bepalingen en/of kwalitatieve verplichtingen

Indien er op de woning c.q. het perceel erfdienstbaarheden, kwalitatieve verplichtingen en/of andere bedingen rusten, gaan deze over op de koper en worden als bijlage behorend bij de koopakte gesteld, meestal in de vorm van het eigendomsbewijs.

Privacyverklaring

Anna de Graaff Makelaars hecht veel waarde aan de bescherming van uw persoonsgegevens en wij doen er alles aan om uw privacy te waarborgen. In alle gevallen worden de wet- en regelgeving nageleefd, waaronder de Algemene Verordening Gegevensbescherming. Voor onze uitgebreide privacyverklaring verwijzen wij u graag door naar onze website www.annadegraaff.nl



Belangrijke zaken

Eigen verantwoordelijkheid verkrijgen vergunningen

Koper is verplicht om te onderzoeken of het gekochte geschikt is voor de doeleinden waarvoor het wordt aangekocht waarbij tevens geldt dat koper de verantwoordelijkheid draagt om de daarmee gemoeide vergunningen te verkrijgen voor bijvoorbeeld, maar niet uitsluitend, een eigen bewoningsplicht of (andere) gemeentelijke verplichtingen.

Ouderdomsclausule

Koper verklaart bekend te zijn met het bouwjaar van de opstallen, wat betekent dat de eisen die aan de bouwkwaliteit gesteld mogen worden aanzienlijk lager liggen dan bij nieuwe woningen. In afwijking van artikel 6.3 van deze koopovereenkomst komt het geheel of ten dele ontbreken van één of meer eigenschappen van de onroerende zaak voor normaal gebruik als gevolg van de ouderdom voor rekening en risico van koper.

Asbest mogelijk aanwezig

Doch mede gezien het bouwjaar van de opstallen (vóór 1994) kunnen er asbesthoudende stoffen in de "onroerende zaak" aanwezig zijn. Bij eventuele verwijdering van die asbesthoudende materialen dienen op grond van milieuwetgeving speciale maatregelen te worden genomen. Koper verklaart hiermee bekend te zijn en vrijwaart verkoper voor alle aansprakelijkheid die uit de aanwezigheid van enig asbest in de onroerende zaak zou kunnen voortvloeien.

Zelf niet bewoond

Verkoper heeft koper uitdrukkelijk geattendeerd op het feit dat hij het verkochte zelf feitelijk niet heeft bewoond en dat hij derhalve koper niet heeft kunnen informeren over eigenschappen van c.q. gebreken aan het verkochte waarvan hij op de hoogte zou zijn geweest als hij het verkochte zelf feitelijk had bewoond. In dit kader zijn partijen uitdrukkelijk overeengekomen dat dergelijke eigenschappen c.q. gebreken voor risico en rekening van koper komen en dat bij de vaststelling van de koopsom hiermee rekening is gehouden. Om dit risico te beperken heeft verkoper koper in de gelegenheid gesteld een bouwkundige inspectie uit te doen voeren. Van deze mogelijkheid heeft koper wel of geen gebruik gemaakt.



Over ons

Anna de Graaff, makelaar-taxateur en eigenaresse. Al op haar 23e werd zij als makelaar beëdigd. Vanaf 1998 werkte zij voor diverse makelaars-kantoren, tot zij in 2009 besloot als zelfstandige aan de slag te gaan. Zij is ingeschreven in het register van stichting VastgoedCert en lid van branche-organisatie Vastgoed Nederland. Daarnaast beschikken wij over het NWWI-keurmerk voor woningtaxaties.



Martine Molenaar-de Leeuw, A-RMT Assistent Register Makelaar Taxateur al sinds 2000 werkzaam in de makelaardij, Janneke Van der Blonk-Wijdenes, commercieel medewerkster binnendienst al sinds 2013 werkzaam bij Anna en Cherise Ligthart-de Vries versterkt ons team sinds 2023.

Hier zijn we trots op!

Onze klanten beoordelen ons gemiddeld met een:

9,5

Kenmerkend zijn de persoonlijke en frisse aanpak. Het kopen of verkopen van een huis is een unieke gebeurtenis. Het team van Anna de Graaff neemt u graag bij de hand en combineert vakmanschap met betrokkenheid.

Weten wat uw woning waard is?



Neem contact met ons op voor een GRATIS en geheel vrijblijvende waardepebaling

Anna en Martine, met hun jarenlange ervaring, gespecialiseerd in West-Friesland, kennen de woningmarkt zeer goed. Daardoor kunnen zij u een realistische indicatie geven van de marktwaarde van uw woning.



Scan deze code voor
meer informatie

Schootsvel 2 a, 1671 NW Medemblik | 0227-200000 | info@annadegraaff.nl

WWW.ANNADEGRAAFF.NL