



# Meester Willemstraat 10

3036 ML Rotterdam

---

woonoppervlakte 85 m<sup>2</sup>

---

2 slaapkamers

---

koopregeling MVE-D

---

te koop

---

**Koopsom: € 360.000 k.k.**

# Kenmerken

## Locatie

### Meester Willemstraat 10

3036 ML Rotterdam

€ 360.000 k.k.

## Basisinformatie

soort object:	appartement
type object:	portiekflat
bouwtype:	bestaande bouw
woonoppervlakte:	85 m <sup>2</sup>
bouwjaar:	1930
beschikbaar:	in overleg

## Kadastrale informatie

gemeente Rotterdam, sectie Y, nummer 5830,  
aandeel 89/5797, type appartementencomplex  
gemeente Rotterdam, sectie Y, nummer 5830,  
aandeel 6/5797, type appartementencomplex

## Energie

isolatie:	dubbel glas
verwarming:	C.V.-ketel
warm water:	C.V.-ketel
CV-Ketel:	Ferrolì
bouwjaar CV-Ketel:	2008
energielabel:	E

## Gebouw

entree op verdieping:	4
slaapkamers:	2
inhoud:	215 m <sup>3</sup>
balkon, loggia, dakterras:	totaal 4 m <sup>2</sup>

## Schuur / berging

type:	box
afmetingen:	2.00m bij 3.00m

## Overig

tuin:	geen tuin
achterom:	nee

# Kaart

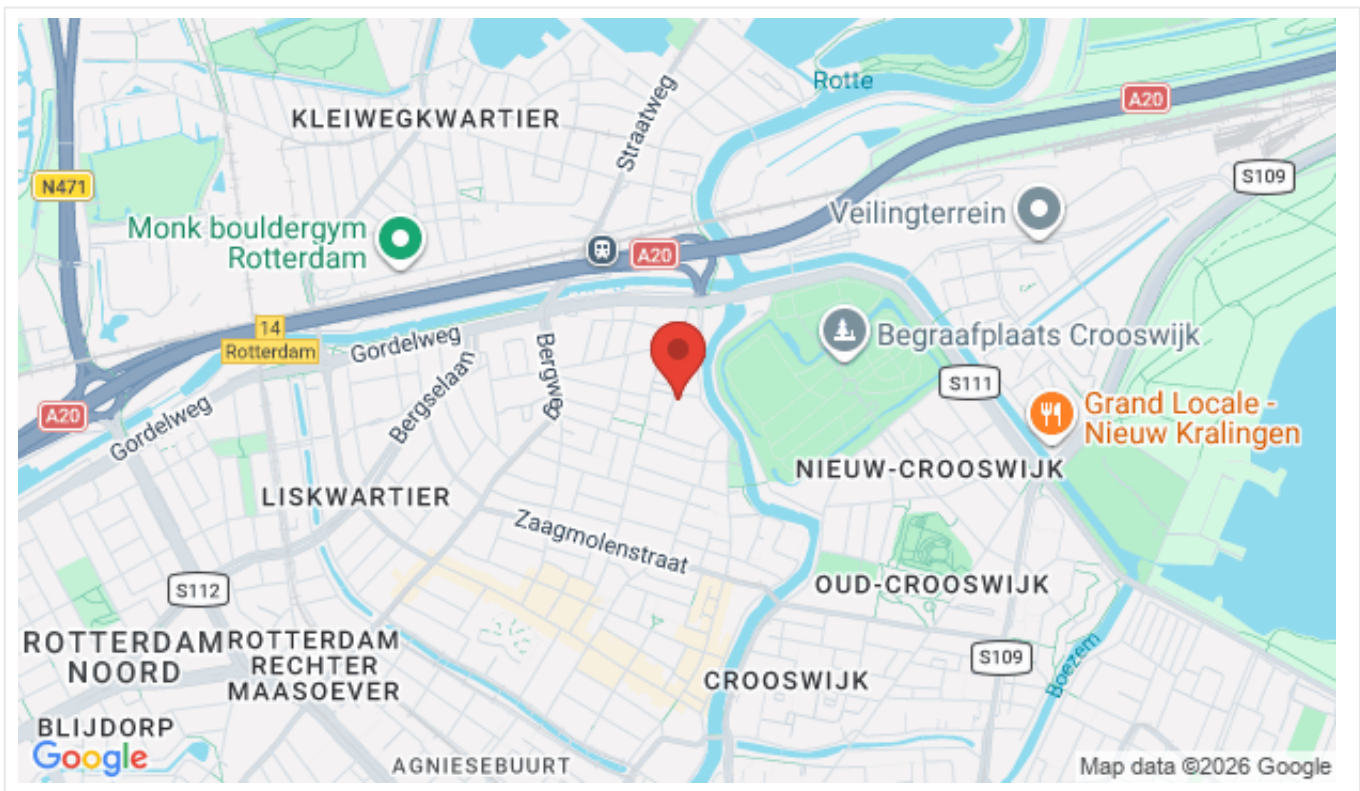

# Omschrijving

Ruim driekamerappartement met unieke indeling!  
In prijs verlaagd!

Meester Willemstraat. Welkom in het Oude Noorden, waar authentieke bouw wordt gecombineerd met nieuw(ere) bouw.

Bijzonderheden:

- Gesloten portiek met postbussen en trapopgang
- Woningentree op de vierde verdieping
- Gang met meterkast, toilet
- Balkon op het oosten
- Badkamer (op te knappen) met ligbad, wastafelmeubel, aansluiting wasmachine
- Woonkamer met moderne open keuken (2020) met apparatuur
- Twee slaapkamer (zie voor de afmetingen de tekening)
- Aparte eigen berging de onderbouw

Goed om te weten:

- Het appartement bevindt zich in een goed onderhouden MVE complex met onderhoudsgarantie
- De woning heeft een vaste koopprijs met MVE-D bepalingen
- (onder) Erfpacht, canon eeuwigdurend afgekocht
- Deze woning heeft een eeuwigdurende zelfbewoningsplicht: je mag de woning niet verhuren of in gebruik geven aan iemand anders
- Er geldt een antispeculatiebeding: je moet minimaal twee jaar zelf in het huis wonen vóór je het mag verkopen
- Je tekent de notariële overdracht bij de projectnotaris
- Voorrangsregeling van toepassing

Het Oude Noorden is een karakteristieke Rotterdamse wijk, met bekende straten als de Bergweg, Zwart Janstraat, Zwaanshals en het Noordplein. Je hoeft de wijk niet uit om iets te beleven. Cafés en restaurants zijn er in overvloed, en je vindt er winkels van drogist tot opticiens en van speelgoedwinkel tot speciaalzaak. Op zaterdag staat de gezellige Rotterdamse Oogstmarkt op het Noordplein. Ook als je graag wandelt of een rondje hardloopt, dan zit je hier goed: je woont vlak bij het Kralingse Bos, het Vroesenpark én de Bergse Plas. In maximaal tien minuten fiets je naar het centrum. Het centraal station en de snelweg liggen aan de rand van de wijk.

Kinderen kunnen hier volop spelen op een van de sport- en speelveldjes en in de speeltuin Wikado. Voor sport-, spel- kunst- en muziekactiviteiten breng je je kinderen naar het wijkcentrum van het Oude Noorden. Er zijn vijf basisscholen en verschillende kinderopvanglocaties. Je vindt hier ook een gezondheidscentrum met huisartsen, fysiotherapeuten en een apotheek.

De advertenties op deze website zijn met de grootste zorg opgesteld. Toch kan het onverhoopt voorkomen dat een advertentie niet volledig is of een fout bevat. Derhalve zijn alle advertenties onder voorbehoud van druk-, type- en spelfouten.

# Foto's



# Foto's



# Foto's

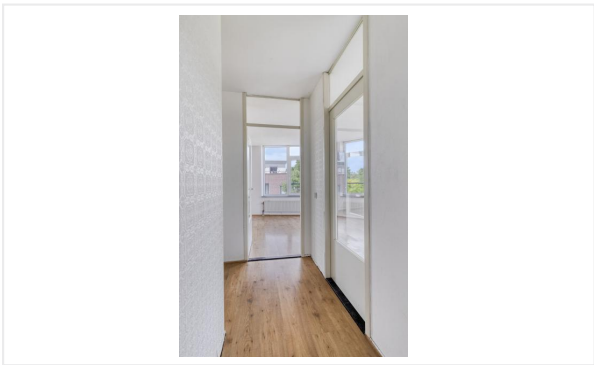
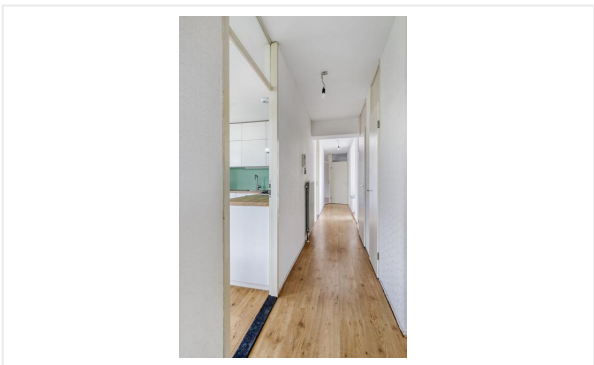
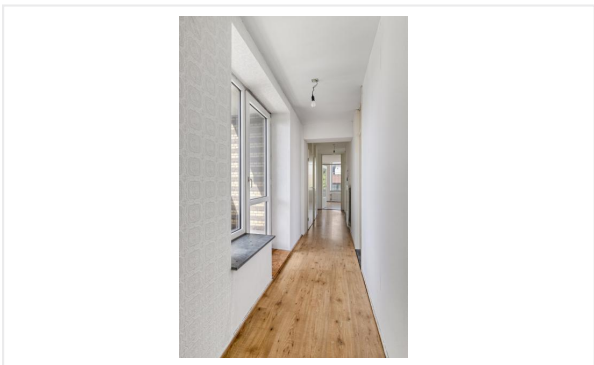
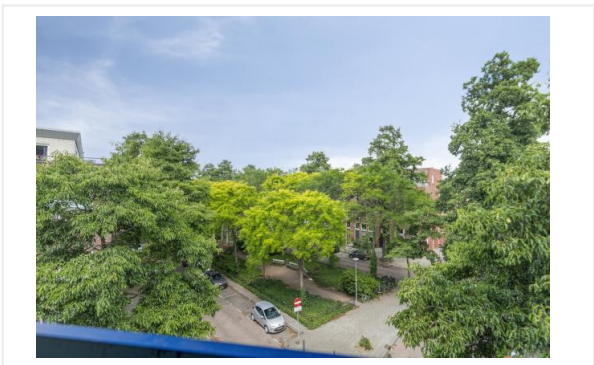

# Foto's

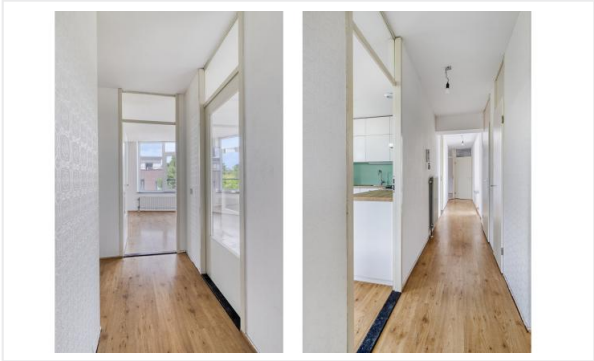

# Foto's





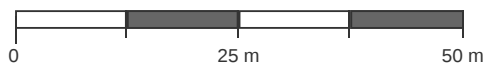

# Kadastrale kaart

Kadastrale kaart van Meester Willemstraat 10, 3036ML Rotterdam

Referentie: 6811d00e40689c88a93c2323



<b>5617</b>	Perceelnummer	Kadstrale gemeente:	Rotterdam	Deze kaart is noordgericht. Aan deze kaart kunnen geen betrouwbare maten worden ontleend. Adresgegevens zijn niet afkomstig van het Kadaster maar automatisch gekoppeld. Kadastrale gegevens worden door het Kadaster beschikbaar gesteld onder de "Geo Gedeeld licentie". De dienst voor het Kadaster en de openbare registers behoudt zich de intellectuele eigendomsrechten voor, waaronder het auteursrecht en het databankenrecht. Dit document is <b>gegenereerd op 09-05-2025 om 12:05.</b>
<b>10</b>	Huisnummer	Gemeentecode:	RTD09	
	Vastgestelde kadastrale grens	Sectie:	Y	
	Voorlopige kadastrale grens	Perceelnummer:	5617	
	Administratieve kadastrale grens	Perceelgrootte (m2):	347	
	Bebouwing			





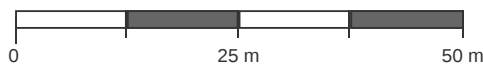

# Kadastrale kaart

Kadastrale kaart van Meester Willemstraat 10, 3036ML Rotterdam

Referentie: 6811d00e40689c88a93c2323



<b>5617</b>	Perceelnummer	Kadstrale gemeente:	Rotterdam	Deze kaart is noordgericht. Aan deze kaart kunnen geen betrouwbare maten worden ontleend. Adresgegevens zijn niet afkomstig van het Kadaster maar automatisch gekoppeld. Kadastrale gegevens worden door het Kadaster beschikbaar gesteld onder de "Geo Gedeeld licentie". De dienst voor het Kadaster en de openbare registers behoudt zich de intellectuele eigendomsrechten voor, waaronder het auteursrecht en het databankenrecht. <b>Dit document is gegenereerd op 09-05-2025 om 12:05.</b>
<b>10</b>	Huisnummer	Gemeentecode:	RTD09	
	Vastgestelde kadastrale grens	Sectie:	Y	
	Voorlopige kadastrale grens	Perceelnummer:	5617	
	Administratieve kadastrale grens	Perceelgrootte (m2):	347	
	Bebouwing			

# Algemene informatie

## Meer informatie, bezichtigen, bieden / inschrijven

**Woonstad Rotterdam** heeft een opdracht tot verkoop/verhuur aan CORPOwonen verstrekt, maar de medewerkers van **Woonstad Rotterdam** voeren zelf de bezichtigingen en kunnen algemene informatie over de objecten verstrekken. Bij de presentatie van dit object zul je CORPOwonen regelmatig tegenkomen en in de communicatie kom je CORPOflow tegen.

Wanneer je meer informatie over het object wenst, kun je rechtstreeks contact opnemen met **Woonstad Rotterdam** op telefoonnummer **010 - 440 88 00** of per mail **verkoop@woonstadrotterdam.nl**.

Reacties kunnen via **corpowonen.nl**, telefonisch (**085 - 401 10 20**) of per mail (**info@corpowonen.nl**) aan CORPOwonen worden doorgegeven.

## Vrijblijvende aanbieding

De verstrekte informatie is slechts een vrijblijvende aanbieding.

## Disclaimer

Tussen het gebruikte beeldmateriaal kunnen zogenaamde 'artist impressions' gebruikt zijn om een indruk te geven van mogelijkheden. Deze indruk hoeft niet overeen te komen met de werkelijkheid. Bij het vermelden van formaten in teksten of op tekeningen kan de maatvoering afwijken van de werkelijkheid. Alle verstrekte informatie is samengesteld om een belangstellende een goed beeld van een object te kunnen geven. Als de informatie onvolledig of onjuist is, kunnen hier geen rechten aan worden ontleend.

# Bijzondere bepalingen

## Projectnotaris

Voor de eigendomsoverdracht van deze woning heeft de verkoper een projectnotaris aangesteld. Dit betekent dat de koper niet vrij is om zijn eigen notaris te kiezen voor de eigendomsoverdracht.

## Geen eigen gebruik

Verkoper heeft een informatieplicht met betrekking tot eventuele gebreken aan het object. Aangezien de verkoper het object niet zelf gebruikt/bewoond heeft, kunnen er gebreken aan het object zijn die de verkoper niet bekend zijn. Het risico hiervan komt voor rekening van de koper. Koper kan ervoor kiezen een bouwkundige inspectie te laten uitvoeren om dit risico te verkleinen.

## Bankgarantie / Waarborgsom

Bij de verkoop van deze woning wordt een bankgarantie of waarborgsom gevraagd. Een bankgarantie is een verklaring die de geldverstrekker afgeeft. Deze bankgarantie dient als zekerheid voor de verkoper dat de koper zijn verplichtingen nakomt. In plaats van een bankgarantie kan een koper ook kiezen voor het storten van een waarborgsom bij de notaris. Het bedrag van de bankgarantie/waarborgsom is gesteld op 10% van de koopsom.

## Verontreiniging

verontreiniging

## Ouderdomsclausule

Wanneer woningen ouder zijn dan 15 jaar bestaat er meer risico op gebreken aan de onroerende zaak. In de koopovereenkomst wordt een artikel opgenomen waarmee koper verklaart bekend te zijn met de leeftijd van de woning. Koper dient zijn verwachtingen met betrekking tot (de kwaliteit van) de woning aan te passen aan de leeftijd van de woning.

## Asbest

Wanneer er bij verkoper bekend is dat er asbest in de woning aanwezig is, wordt dit gemeld aan de koper. Bij woningen die voor 1994 gebouwd zijn, is er de kans op aanwezigheid van asbest, omdat het gebruikelijk was asbesthoudend materiaal toe te passen in de bouw. Wanneer koper de asbest wenst te verwijderen, zal dit moeten gebeuren volgens de wettelijke voorschriften en is dit voor rekening en risico van de koper.