

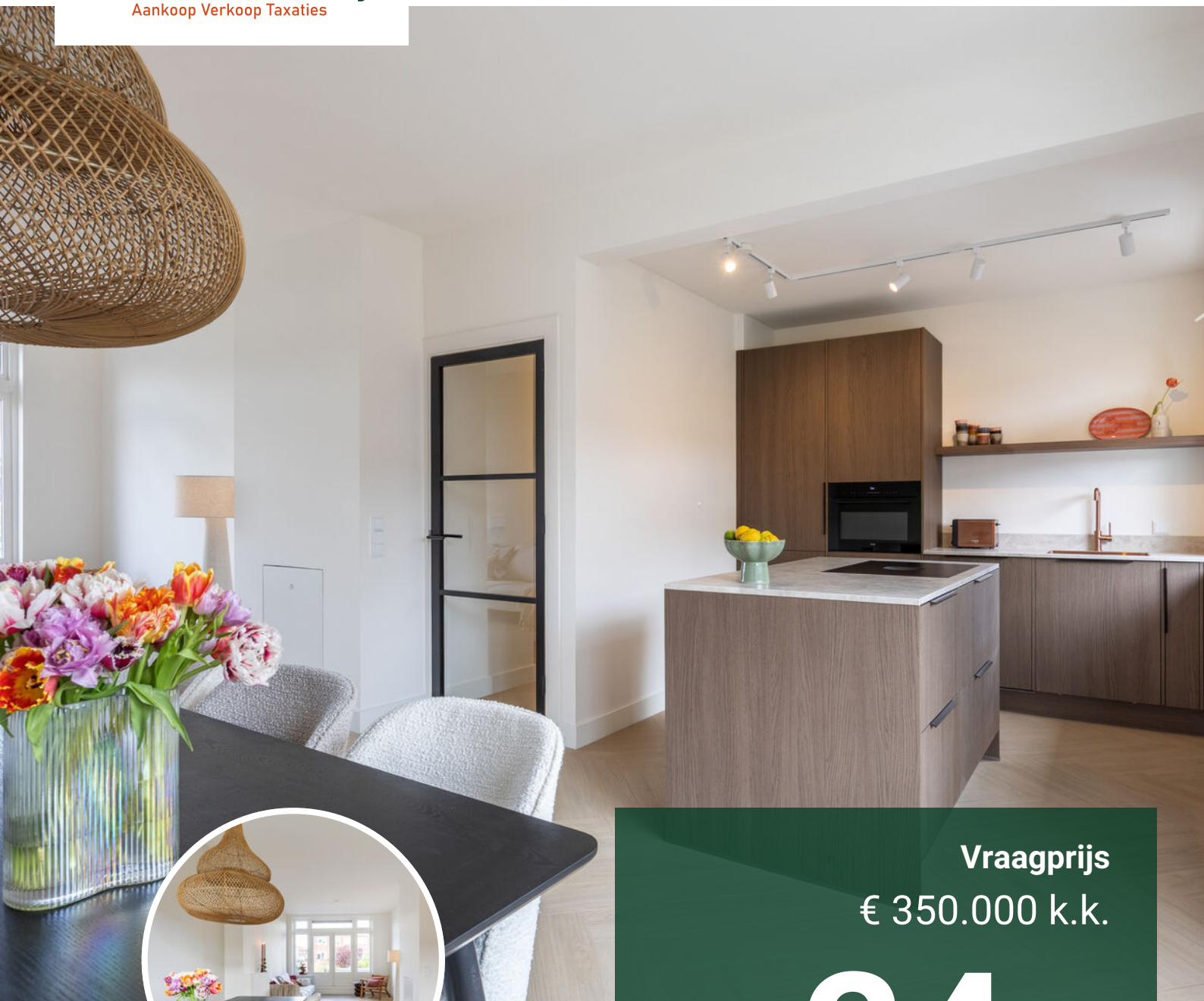

RJ Makelaardij

Aankoop Verkoop Taxaties



Vraagprijs
€ 350.000 k.k.

24a

SINGELWEG

GRONINGEN

0502115777
info@rjmakelaardij.nl
www.rjmakelaardij.nl

KENMERKEN

LOCATIE:
Professorenbuurt

SOORT WONING:
bovenwoning

WOONOPPERVLAKTE:
88 m²

INHOUD:
306 m³

AANTAL KAMERS:
3

SLAAPKAMERS:
2

BOUWVORM bestaande bouw
TYPE WONING appartement
ENERGIELABEL A
BOUWJAAR 1939
WARM WATER c.v.-ketel (2025)

LIGGING aan rustige weg, in woonwijk
BUITEN balkon
VERWARMING c.v.-ketel en grotendeels vloerverwarming
ISOLATIE dakisolatie, muurisolatie, vloerisolatie, dubbel glas en HR++ glas

OVER DE WONING

Welkom aan de Singelweg 24A in Groningen. Deze stijlvolle en instapklare woning is in 2025/2026 compleet gerenoveerd en afgewerkt met een ongekend oog voor detail. Denk aan luxe materialen, hoogwaardige installaties, een moderne en warme uitstraling én het comfort van nu. Met circa 88 m² woonoppervlak, twee ruime slaapkamers, een heerlijk balkon en energielabel A is dit een woning waar je alleen nog maar je verhuisdozen hoeft uit te pakken.

De woning ligt aan de Singelweg in de populaire Professorenbuurt, een levendige en karakteristieke wijk aan de noordzijde van de binnenstad van Groningen. Hier woon je op korte afstand van werkelijk alle voorzieningen. Supermarkten, winkels, sportscholen en gezellige horecagelegenheden bevinden zich in de directe omgeving op loopafstand. Bovendien fiets je binnen enkele minuten naar zowel het Noorderplantsoen als de binnenstad.

- Volledig gerenoveerde bovenwoning (2025/2026);
- Woonoppervlak circa 88 m²;
- Luxe woonkeuken met kookeiland;
- Vloerverwarming op de eerste en tweede verdieping;
- Balkon aanwezig;
- Twee ruime slaapkamers;
- Hoogwaardige badkamerafwerking;
- Energielabel A;
- Voorzien van zonnepanelen;
- Nabij Noorderplantsoen, stadsstrand, UMCG en stadscentrum.



INDELING:

Begane grond: via de eigen entree op de begane grond bereik je middels de trap de woonverdieping. Direct bij binnenkomst valt de hoogwaardige afwerking en de prettige sfeer op.

Eerste verdieping: de eerste verdieping beschikt over een royale en lichte woonkamer met grote raampartijen en openslaande deuren naar het balkon. Dankzij de uitstekende lichtinval voelt de ruimte bijzonder open en aangenaam aan. Het balkon vormt een heerlijke verlenging van de woonkamer en biedt een fijne plek om in alle rust van de zon te genieten.

De moderne open woonkeuken sluit perfect aan op het leefgedeelte en is uitgevoerd met een luxe kookeiland met barretje, hoogwaardige inbouw-apparatuur en een stijlvolle afwerking. Daarnaast bevindt zich op deze verdieping een modern toilet en de overloop met trapopgang naar de 2e verdieping.

Tweede verdieping: hier bevinden zich twee ruime slaapkamers, beide met een prettige lichtinval en praktische indeling. Tevens bevindt zich hier de luxe badkamer met ruime inloopdouche, een stijlvol hangtoilet en een fraai wastafelmeubel met design waskom en spiegel met verlichting en verwarming.





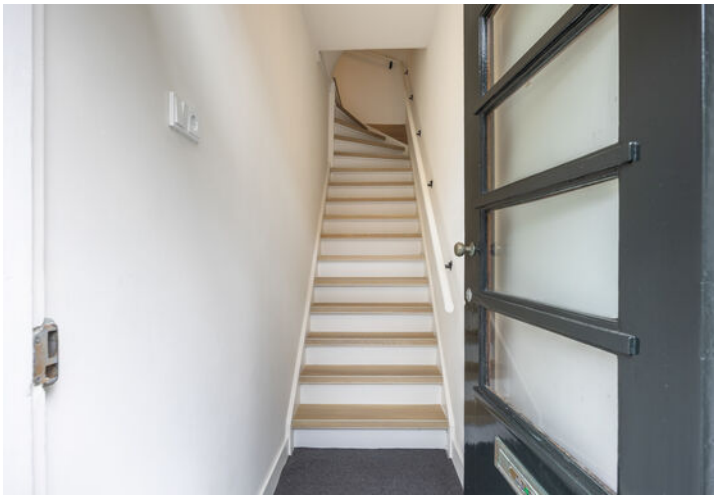

'Stijlvolle en instapklare woning in de Professorenbuurt met twee ruime slaapkamers'





















PLATTEGROND

Singelweg 24A
Groningen
Begane grond

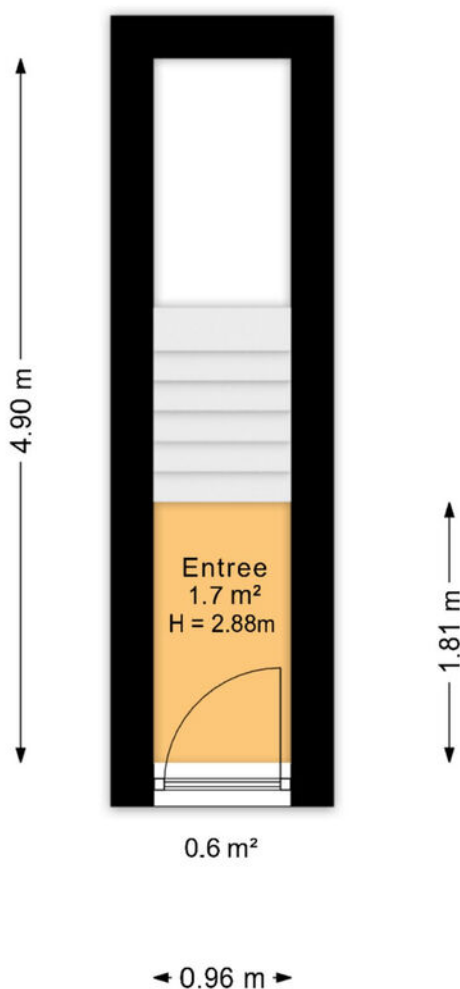

Deze plattegrond is opgesteld door SR Media.
Aan deze plattegrond kunnen geen rechten worden ontleend.

PLATTEGROND

Singelweg 24A
Groningen
Eerste verdieping

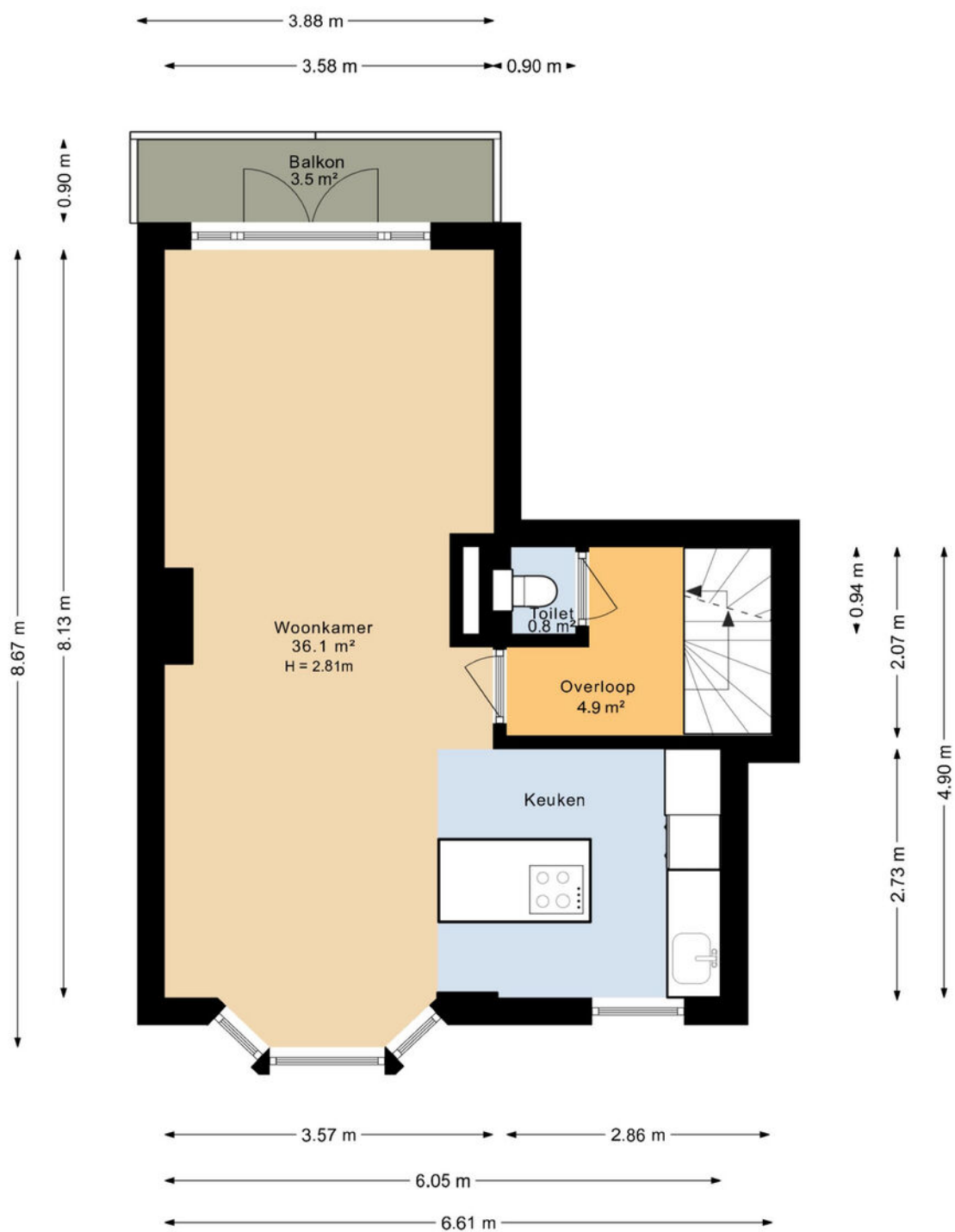

Deze plattegrond is opgesteld door SR Media.
Aan deze plattegrond kunnen geen rechten worden ontleend.

PLATTEGROND

Singelweg 24A
Groningen
Tweede verdieping

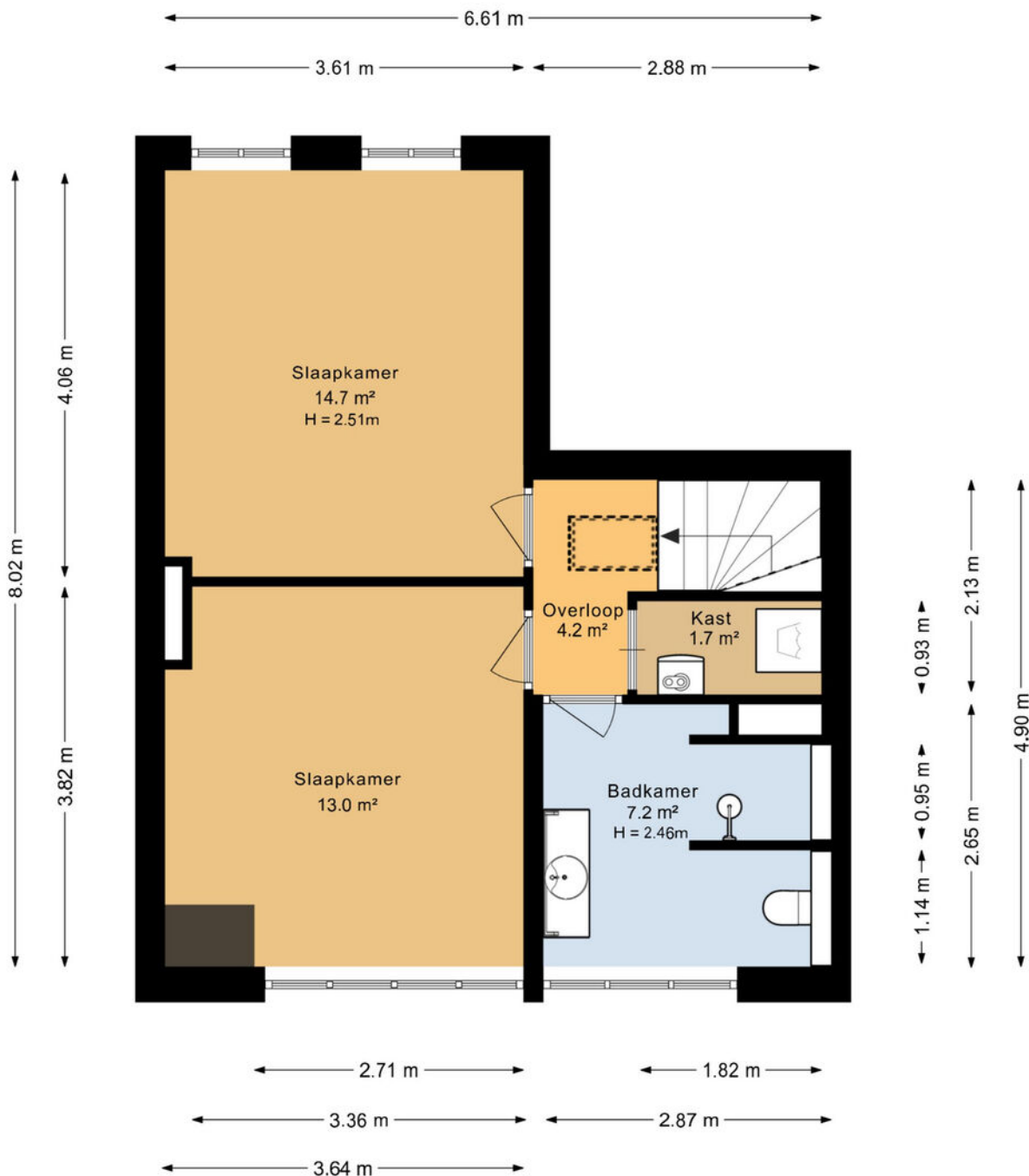







Deze plattegrond is opgesteld door SR Media.
Aan deze plattegrond kunnen geen rechten worden ontleend.

KADASTRALE KAART

Kadastrale kaart

Uw referentie: ---



12345	Deze kaart is noordgericht	Schaal 1: 500	kadaster 
25	Perceelnummer	Kadastrale gemeente Groningen	
	Huisnummer	Sectie A	
	Vastgestelde kadastrale grens	Perceel 14419	<small>Aan dit uittreksel kunnen geen betrouwbare maten worden ontleend. De Dienst voor het kadaster en de openbare registers behoudt zich de intellectuele eigendomsrechten voor, waaronder het auteursrecht en het databankenrecht.</small>
	Voorlopige kadastrale grens		
	Administratieve kadastrale grens		
	Bebouwing		
<small>Voor een eensluitend uittreksel, geleverd op 14 mei 2026 De bewaarder van het kadaster en de openbare registers</small>			

LOCATIE OP DE KAART

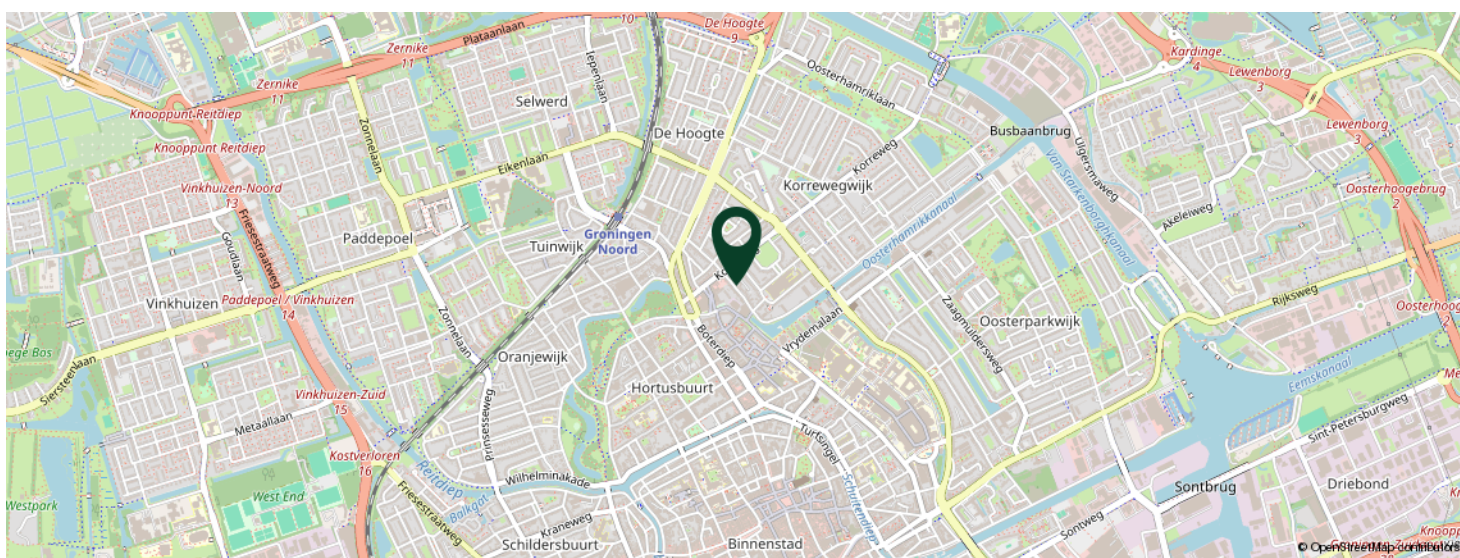
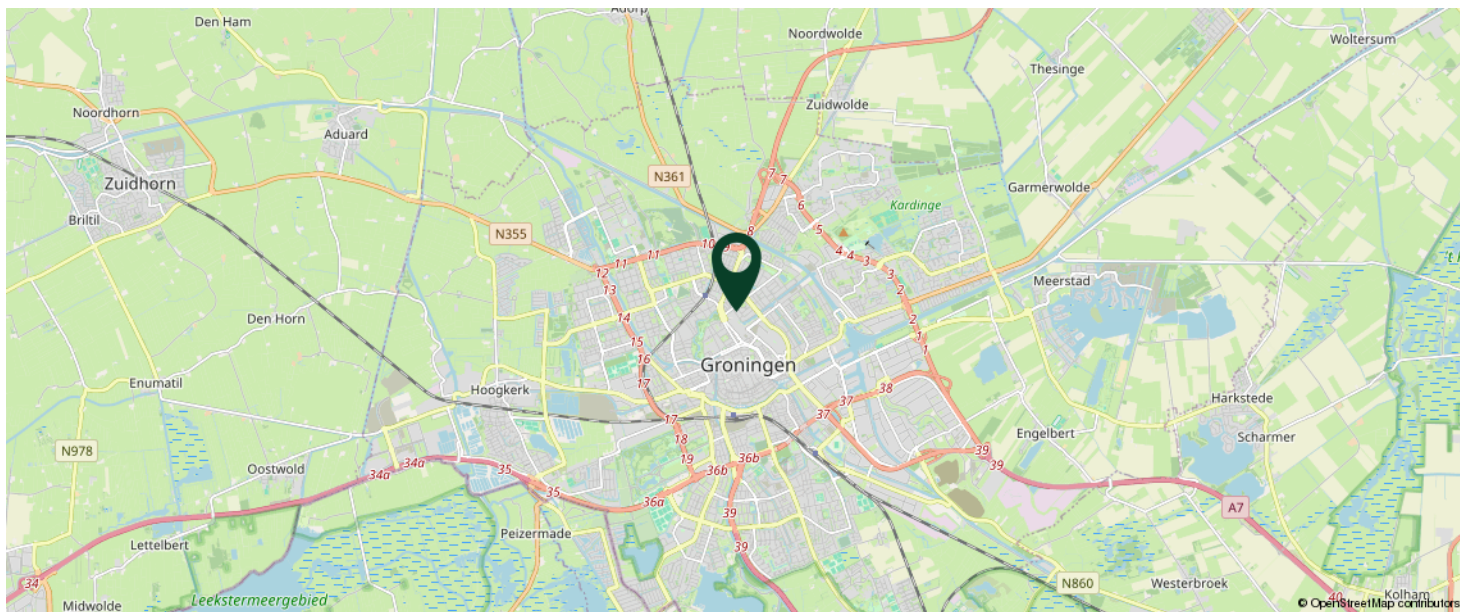

**KOM JIJ HIER
BINNENKORT
WONEN?**

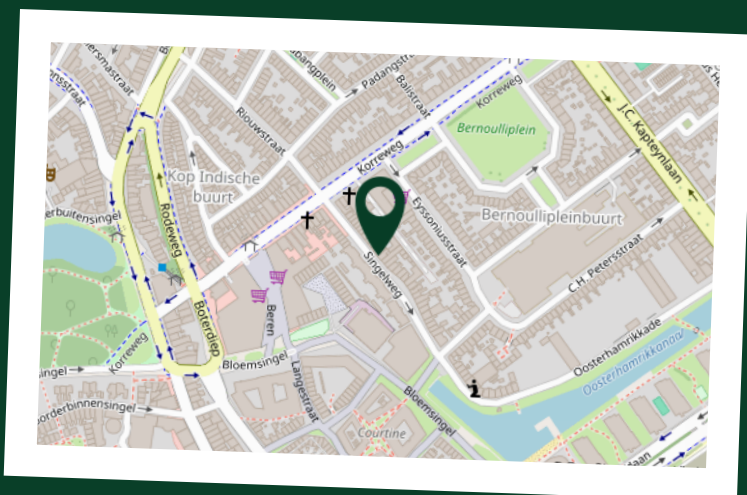

LIJST VAN ZAKEN

	BLIJFT ACHTER	GAAT MEE	TER OVERNAME
Woning - Interieur			
Verlichting, te weten			
- inbouwspots/dimmers	X		
- opbouwspots/armaturen/lampen/dimmers	X		
- losse (hang)lampen			X
- Wandlampen slaapkamer (2x)			X
- Wandlampen badkamer	X		
(Losse)kasten, legplanken, te weten			
- Nachtkastjes, zijn nieuw! 2x			X
Vloerdecoratie, te weten			
- vloerbedekking	X		
- parketvloer	X		
- houten vloer(delen)	X		
- laminaat	X		
Overig, te weten			
- Eettafel (zo goed als nieuw)			X
- Loungestoellen, zijn nieuw! (2x: woonkamer & slaapkamer voorkant)			X
- Zitbank			X
- Rotan Hanglampen, zijn nieuw! (2x: eettafel & slaapkamer voorkant)			X
Woning - Keuken			
Keukenblok (met bovenkasten)	X		
Keuken (inbouw)apparatuur, te weten			
- kookplaat	X		
- (gas)fornuis	X		
- afzuigkap	X		

LIJST VAN ZAKEN

	BLIJFT ACHTER	GAAT MEE	TER OVERNAME
- combi-oven/combimagnetron	X		
- koel-vriescombinatie	X		
- vaatwasser	X		
Keukenaccessoires, te weten			
- Broodrooster			X
- Barkrukken, zijn nieuw! (2x, geverfd)			X
Woning - Sanitair/sauna			
Toilet met de volgende toebehoren			
- toilet	X		
Badkamer met de volgende toebehoren			
- douche (cabine/scherm)	X		
- wastafel	X		
- wastafelmeubel	X		
- toilet	X		
Woning - Exterieur/installaties/veiligheid/energiebesparing			
(Voordeur)bel	X		
(Klok)thermostaat			X
Telefoonaansluiting/internetaansluiting	X		
Zonnepanelen	X		
Warmwatervoorziening, te weten			
- CV-installatie	X		

VRAGENLIJST

VRAAG	ANTWOORD
Bijzonderheden 1 A.	
Zijn er nadat u het appartement in eigendom hebt gekregen nog andere, eventuele aanvullende notariële of onderhandse akten opgesteld met betrekking tot het appartement?	Nee
Zo ja, welke?	
Bijzonderheden 1 B.	
Zijn er mondelinge of schriftelijke afspraken gemaakt over aangrenzende percelen? (Denk hierbij aan regelingen voor het gebruik van een poort, schuur, garage, tuin, overeenkomsten met meerdere burens, toezeggingen, erfafscheidingen.)	Nee
Zo ja, welke zijn dat?	
Bijzonderheden 1 C.	
Wijken de huidige terreinafscheidingen af van de kadastrale eigendomsgrenzen? (Denk hierbij ook aan strookjes grond van de gemeente die u in gebruik heeft, of grond van u die gebruikt wordt door de burens.)	Niet bekend
Zo ja, waaruit bestaat die afwijking?	
Bijzonderheden 1 D.	
Is een gedeelte van uw appartement, schuur, garage of schutting gebouwd op grond van de burens of andersom?	Nee
Zo ja, graag nader toelichten:	
Bijzonderheden 1 E.	
Heeft u grond van derden in gebruik?	Niet bekend
Zo ja, welke grond?	
Bijzonderheden 1 F.	

VRAGENLIJST

VRAAG	ANTWOORD
Rusten er voor zover u weet 'bijzondere lasten en beperkingen' op het appartement? (‘Bijzondere lasten en beperkingen’ kunnen privaatrechtelijke beperkingen zijn zoals (lijdende) erfdienstbaarheden (bijvoorbeeld een recht van overpad), kwalitatieve verplichtingen, kettingbedingen, vruchtgebruik, voorkeursrecht (bijvoorbeeld een eerste recht van koop), opstalrecht, erfpacht, huurkoop. Het kan ook gaan om publiekrechtelijke beperkingen zoals een aanschrijving van de gemeente in het kader van een illegale verbouwing.)	Nee
Zo ja, welke?	
Bijzonderheden 1 G.	
Is de Wet voorkeursrecht gemeenten van toepassing?	Nee
Bijzonderheden 1 H.	
Is er een anti-speculatiebeding en/of zelfbewoningsplicht van toepassing op het appartement?	Ja
Zo ja, hoe lang nog?	Zie algemene regels van de gemeente Groningen inzake zelfbewoningsplicht: https://gemeente.groningen.nl/opkoopbescherming .
Bijzonderheden 1 I.	
Is er sprake van een beschermd stads- of dorpsgezicht of loopt er een procedure tot aanwijzing daartoe?	Nee
Is er sprake van een gemeentelijk-, provinciaal-of rijksmonument of loopt er een procedure tot aanwijzing daartoe?	Nee
Is er volgens het bestemmingsplan sprake van een beeldbepalend of karakteristiek object?	Nee
Bijzonderheden 1 J.	
Is er sprake (geweest) van ruilverkaveling?	Nee
Zo ja, moet u hiervoor ruilverkavelingsrente betalen?	
Zo ja, hoeveel en voor hoe lang? Bedrag:	
Duur:	
Bijzonderheden 1 K.	

VRAGENLIJST

VRAAG	ANTWOORD
Is er sprake van onteigening?	Nee
Bijzonderheden 1 L.	
Is het appartement of de grond geheel of gedeeltelijk verhuurd of bij anderen in gebruik?	Nee
Zo ja: Is er een huurcontract/ gebruiksovereenkomst?	
Indien er geen contract of overeenkomst is, beschrijf hieronder wat (mondeling) met de huurder/ gebruiker is afgesproken:	
Welk gedeelte is verhuurd/ in gebruik gegeven?	
Welke delen vallen onder gezamenlijk gebruik?	
Welke zaken zijn van de huurder en mag hij verwijderen bij ontruiming? (Bijvoorbeeld geiser, keuken, lampen)	
Heeft de huurder een waarborgsom gestort?	
Zo ja, hoeveel?	
Heeft u nog andere afspraken met de huurders gemaakt?	
Zo ja, welke?	
Bijzonderheden 1 M.	
Behoort de gebruikte berging (of een andere ruimte zoals een garage en/of parkeerplaats) ook volgens de splitsingsakte en de splitsingstekening bij het appartement? (Het komt regelmatig voor dat een in gebruik zijnde berging/ garage/parkeerplaats niet de berging is die volgens de splitsingsakte en de splitsingstekening bij het appartement hoort. Men heeft om wat voor reden dan ook de berging geruild. Het is van belang om de berging/garage/ parkeerplaats welke conform de splitsingsakte en de splitsingstekening bij het appartement hoort te verkopen)	N.v.t
Bijzonderheden 1 N.	
Is er over het appartement een geschil/procedure gaande, al dan niet bij de rechter, huurcommissie of een andere instantie? (bijvoorbeeld onteigening/ kwesties met burens, zoals erfdiensbaarheden, recht van overpad, erfafscheidingen e.d.)	Nee
Zo ja, welke is/zijn dat?	
Bijzonderheden 1 O.	

VRAGENLIJST

VRAAG	ANTWOORD
Is er bezwaar gemaakt tegen de waardebeschikking WOZ?	Nee
Zo ja, toelichting:	
Bijzonderheden 1 P.	
Zijn er door de overheid of nutsbedrijven verbeteringen of herstellingen voorgeschreven of aangekondigd die nog niet naar behoren zijn uitgevoerd?	Nee
Zo ja, welke?	
Bijzonderheden 1 Q.	
Zijn er in het verleden subsidies of premies verstrekt die bij verkoop van het appartement voor een deel kunnen worden teruggevorderd?	Nee
Zo ja, welke?	
Bijzonderheden 1 R.	
Is het appartement onbewoonbaar verklaard of in het verleden ooit onbewoonbaar verklaard geweest?	Nee
Zo ja, waarom?	
Bijzonderheden 1 S.	
Is er bij verkoop sprake van een omzetbelastingheffing? (Bijvoorbeeld omdat het een voormalig bedrijfsonroerendgoed is, of een appartement met praktijkgedeelte, of omdat u pas ingrijpend verbouwd hebt.)	Nee
Zo ja, waarom?	
Bijzonderheden 1 T.	
Hoe gebruikt u het appartement nu? (Bijvoorbeeld voor bewoning, praktijk, winkel, opslag.)	Verbouwing/renovatie in voorbereiding tot bewoning.
Is dat gebruik volgens de splitsingsakte toegestaan?	Ja
Is dat gebruik volgens de gemeente toegestaan?	Ja
Zo nee, heeft de gemeente dit strijdige gebruik wel eens bij u aangekaart?	
Hoe heeft de gemeente dit strijdige gebruik bij u aangekaart?	

VRAGENLIJST

VRAAG	ANTWOORD
Gevels 2 A.	
Is er bij het appartement sprake (geweest) van vochtdoorslag of aanhoudend vochtige plekken op de gevels?	Nee
Zo ja, waar?	
Gevels 2 B.	
Zijn er bij het appartement (gerepareerde) scheuren/beschadigingen in/aan de gevels aanwezig?	Nee
Zo ja, waar?	
Gevels 2 C.	
Zijn de gevels bij het appartement tijdens de bouw geïsoleerd?	Nee
Zo nee, zijn de gevels daarna (deels) geïsoleerd?	Ja
Zo ja, wanneer heeft de isolatie van de gevels plaatsgevonden en met welk isolatiemateriaal?	2025
Heeft u een certificaat of bewijs van het na-isoleren?	
Is er sprake van volledige isolatie?	Niet bekend
Zo nee, welke delen van de gevels zijn er niet geïsoleerd?	
Gevels 2 D.	
Zijn de gevels bij het appartement ooit gereinigd?	Nee
Zo ja, volgens welke methode en wanneer?	
Dak(en) 3 A.	
Hoe oud zijn de daken van het appartementencomplex ongeveer? Platte daken:	Niet bekend
Overige daken:	Niet bekend
Dak(en) 3 B.	
Heeft u last van daklekkages (gehad)?	Nee
Zo ja, waar?	

VRAGENLIJST

VRAAG	ANTWOORD
Dak(en) 3 C.	
Zijn er in het verleden in het appartement gebreken geconstateerd aan de dakconstructie zoals scheve, doorbuigende, krakende, beschadigde en/of aangetaste dakdelen?	Nee
Zo ja, waar?	
Dak(en) 3 D.	
Is het dak van het appartementencomplex al eens (gedeeltelijk) vernieuwd c.q. gerepareerd?	Nee
Zo ja, welk (gedeelte van het) dak en waarom?	Platte dak, niet bekend waarom.
Dak(en) 3 E.	
Is het dak van het appartementencomplex tijdens de bouw geïsoleerd? Platte daken:	Nee
Overige daken:	Nee
Zo nee, is het dak daarna geïsoleerd? Platte daken:	Ja
Overige daken:	Ja
Zo ja, wanneer heeft de isolatie plaatsgevonden en met welk isolatiemateriaal?	Knauf Naturoll 037 glaswol 4600x580x170mm Rd:4,55 (=2,67m²). Isolatie plaatsgevonden in najaar 2025.
Heeft u een certificaat of bewijs van het na-isoleren?	Ja
Is er sprake van volledige isolatie? Platte daken:	Ja
Overige daken:	Ja
Zo nee, welke delen zijn er niet geïsoleerd?	
Dak(en) 3 F.	
Zijn de regenwaterafvoeren van het appartement lek of verstopt?	Nee
Zo ja, toelichting:	
Dak(en) 3 G.	
Zijn de dakgoten lek of verstopt?	Nee
Zo ja, toelichting:	

VRAGENLIJST

VRAAG	ANTWOORD
Kozijnen, ramen en deuren 4 A.	
Van welk materiaal zijn de buitenkozijnen gemaakt? (bijvoorbeeld hout, kunststof of aluminium of een andersoortig materiaal)	Hout
Kozijnen, ramen en deuren 4 B.	
Wanneer zijn de buitenkozijnen, ramen en deuren van het appartement voor het laatst geschilderd?	Voorkant: April 2026 Achterkant: niet bekend
Is dit gebeurd door een erkend schildersbedrijf?	Nee
Zo ja, door wie?	
Kozijnen, ramen en deuren 4 C.	
Functioneren alle scharnieren en sloten in het appartement?	Ja
Zo nee, toelichting:	
Kozijnen, ramen en deuren 4 D.	
Zijn voor alle afsluitbare deuren, ramen etc. sleutels aanwezig?	Ja
Zo nee, voor welke deuren, ramen etc. niet?	
Kozijnen, ramen en deuren 4 E.	
Is er sprake van isolerende beglazing in het appartement?	Ja
Zo ja, welk type glas? (bijvoorbeeld HR, HR+, HR++ of HR+++; zie de glassponning waarin doorgaans staat vermeld welke type glas er is geplaatst)	HR++
Is er sprake van isolerende beglazing in het gehele appartement?	Ja
Zo nee, welke ramen zijn niet geïsoleerd?	
Kozijnen, ramen en deuren 4 F.	
Is er bij de isolerende beglazing sprake van condensvorming tussen het glas? (Denk aan lekkende ruiten.)	Nee
Zo ja, waar?	

VRAGENLIJST

VRAAG	ANTWOORD
Vloeren, plafonds en wanden 5 A.	
Is er in het appartement sprake (geweest) van vochtdoorslag of optrekkend vocht op vloeren, plafonds en/of wanden?	Nee
Zo ja, waar?	
Vloeren, plafonds en wanden 5 B.	
Is er in het appartement sprake (geweest) van schimmelvorming op de vloeren, plafonds en/of wanden?	Nee
Zo ja, waar?	
Vloeren, plafonds en wanden 5 C.	
Zijn er in het appartement (gerepareerde) of (verborgen) scheuren en/of beschadigingen in/aan vloeren, plafonds en/of wanden aanwezig?	Nee
Zo ja, waar?	
Vloeren, plafonds en wanden 5 D.	
Hebben zich in het verleden in het appartement problemen voorgedaan met de afwerkingen? (Bijvoorbeeld loszittend tegelwerk, loslatend behang of spuitwerk, holklinkend of loszittend stucwerk, etc)	Nee
Zo ja, waar?	
Vloeren, plafonds en wanden 5 E.	
Is er in het appartement sprake (geweest) van gebreken aan de vloerconstructie, zoals scheve, doorbuigende, krakende, beschadigde en/of aangetaste vloerdelen?	Nee
Zo ja, waar?	
Vloeren, plafonds en wanden 5 F.	
Is er in het appartement sprake van vloerisolatie?	Ja

VRAGENLIJST

VRAAG	ANTWOORD
Zo ja, wanneer heeft de isolatie van de vloer plaatsgevonden en met welk isolatiemateriaal?	Tussen begane grond en eerste verdieping: kokosvezel + fermacell. Tussen 1ste en 2de verdieping: Knauf Naturoll 037 glaswol 8200x580x90mm Rd:2,40 (=4,76m²) + fermacell.
Heeft u een certificaat of bewijs van het na-isoleren?	Nee
Is er sprake van volledige isolatie?	Niet bekend
Zo nee, welke delen zijn er niet geïsoleerd?	
Kelder, kruipruimte en fundering 6 A.	
Is er in het appartement sprake (geweest) van gebreken aan de fundering?	Nee
Zo ja, waar?	
Kelder, kruipruimte en fundering 6 B.	
Is de kruipruimte van het appartement toegankelijk?	Ja
Is de kruipruimte droog?	Ja
Zo nee of meestal, toelichting:	
Kelder, kruipruimte en fundering 6 C.	
Is er sprake van vochtdoorslag door de kelderwand?	Nee
Zo ja of soms, toelichting:	
Kelder, kruipruimte en fundering 6 D.	
Is de grondwaterstand in de afgelopen jaren waarneembaar gewijzigd of is er sprake van wateroverlast geweest?	Nee
Zo ja, heeft dit tot problemen geleid in de vorm van water in de kruipruimte c.q. kelder?	
Zo nee, tot wat voor andere problemen heeft dit geleid?	
Installaties 7 A.	

VRAGENLIJST

VRAAG	ANTWOORD
Wat voor warmte-installatie(s) is/zijn er aanwezig in het appartement? (bijvoorbeeld cv-installatie, WTW-systeem, WKO-systeem, blokverwarming, (hybride) warmtepomp, airconditioning, zonneboiler, elektrische boiler, pelletkachel dan wel een andere installatie)	CV-installatie
Is/zijn de installatie(s) eigendom?	Ja
Zo nee, toelichting: (bijvoorbeeld de installatie(s) is/ zijn gehuurd of geleased. Tevens huur-/ leaseprijs vermelden)	
Merk van de installatie(s):	Intergas
Type(nummer) van de installatie(s):	HRE
Installatiedatum van de installatie(s):	Najaar 2025
Op welke datum is/zijn deze installatie(s) voor het laatst onderhouden?	Najaar 2025
Is het onderhoud uitgevoerd door een erkend bedrijf?	Nee
Zo ja, door wie?	

Installaties 7 B.

Zijn er de afgelopen tijd zaken opgevallen ten aanzien van de installatie(s)?
(bijvoorbeeld de cv-installatie moet meer dan 1 keer per jaar bijgevuld worden
of de installatie functioneert niet goed)

Nee

Zo ja, wat is u opgevallen?

Installaties 7 C.

Zijn er radiatoren die niet warm worden?

Nee

Zo ja, welke?

Installaties 7 D.

Zijn er radiatoren of (water)leidingen die lekken?

Nee

Zo ja, waar en welke?

Installaties 7 E.

Zijn er radiatoren of (water)leidingen die ooit zijn bevroren?

Nee

Zo ja, waar?

VRAGENLIJST

VRAAG	ANTWOORD
Installaties 7 F.	
Heeft u vloerverwarming in het appartement?	Ja
Zo ja, betreft dit elektrische vloerverwarming, vloerverwarming met warm water of anders? Elektrisch:	Nee
warm water:	Ja
overig, namelijk	N.v.t.
Waar bevindt zich de elektrische vloerverwarming?	
Waar bevindt zich de vloerverwarming met warm water?	Gehele appartement met uitzondering van hal beneden bij de voordeur
Waar bevindt zich de overige vloerverwarming?	N.v.t.
Installaties 7 G.	
Zijn er vertrekken die niet (goed) warm worden?	Nee
Zo ja, welke?	
Installaties 7 H.	
Heeft het appartementencomplex zonnepanelen?	Ja
In welk jaar zijn de zonnepanelen geplaatst? Jaar:	2025
Waarvoor wordt de energie die wordt opgewekt gebruikt? (Bijvoorbeeld voor de privé-gedeeltes van de bewoners of voor de gemeenschappelijke ruimten)	Eigen gebruik.
Installaties 7 I.	
In welk jaar zijn voor het laatst de aanwezige schoorsteenkanalen/ rookgasafvoeren geveegd/gereinigd?	Rookgasafvoer van cv-installatie is volledig nieuw geplaatst in januari 2026.
Installaties 7 J.	
Wanneer heeft u de aanwezige schoorsteenkanalen voor het laatst gebruikt?	Nooit
Is de trek van aanwezige schoorsteenkanalen goed?	Niet bekend
Installaties 7 K.	

VRAGENLIJST

VRAAG	ANTWOORD
Zijn er onderdelen van de elektrische installatie vernieuwd? (onder de elektrische installatie wordt verstaan alle elektra leidingen/ schakelaars stopcontacten, meterkast e.d.)	Ja
Zo ja, wanneer en welke onderdelen?	De volledige elektrische installatie is vernieuwd. Dit omvat onder meer de vervanging van de volledige bekabeling, de inbouw- en centraaldozen, alle aansluitpunten en de groepenkast.
Zijn er gebreken aan de (technische) installaties?	Nee
Zo ja, welke?	
Installaties 7 L.	
Is er een laadpaal aanwezig voor een elektrische auto?	Nee
Zo ja, waar bevindt deze zich?	
Blijft deze achter?	
Installaties 7 M.	
Is er mechanische ventilatie of een soortgelijk systeem aanwezig?	Ja
Zo ja, functioneert dit systeem naar behoren?	Ja
Zo nee, toelichting:	
Wanneer is dit systeem voor het laatst onderhouden?	Ventilatiesysteem (Itho Daalderop CVE-S ECO SE 325 m ³ /h + vochtsensor + RFT-N Auto bediening) is nieuw geplaatst en aangesloten in december 2025.
Hoe oud is dit systeem ongeveer?	Minder dan een jaar oud, geplaatst in december 2025.
Installaties 7 N.	
Is er een domoticasysteem of een soortgelijk systeem aanwezig? (Een domoticasysteem bedient de verwarming, verlichting, verwarming, audio, ventilatie e.d. automatisch)	Nee
Zo ja, functioneert dit systeem naar behoren?	Ja
Zo nee, toelichting:	
Hoe oud is dit systeem ongeveer?	Minder dan een jaar.

VRAGENLIJST

VRAAG	ANTWOORD
Installaties 7 O.	
Zijn er rookmelders op iedere verdieping aanwezig?	Nee
Zo ja, hoe oud zijn de rookmelders ongeveer?	
Sanitair en riolering 8 A.	
Zijn er in het appartement beschadigingen aan wastafels, douche, bad, toiletten, gootstenen en kranen?	Nee
Zo ja, welke?	
Sanitair en riolering 8 B.	
Hoe oud is de badkamer ongeveer?	Minder dan een jaar oud. Nieuw geplaatst in najaar 2025.
Sanitair en riolering 8 C.	
Lopen de afvoeren van wastafels, douche, bad, toiletten, gootstenen en kranen in het appartement goed door?	Ja
Zo nee, welke niet?	
Sanitair en riolering 8 D.	
Is het appartement aangesloten op het gemeentelijke riool?	Ja
Sanitair en riolering 8 E.	
Zijn er in het appartement gebreken (geweest) aan de riolering, zoals breuken, stankoverlast, lekkages, etc.?	Nee
Zo ja, welke?	
Sanitair en riolering 8 F.	
Is er een andere voorziening, zoals een septictank, beerput of dergelijk aanwezig?	Nee
Zo ja, wat is er aanwezig en hoe dient dit te worden onderhouden?	

VRAGENLIJST

VRAAG	ANTWOORD
Sanitair en riolering 8 G.	
Van welk jaar dateert de keukenopstelling ongeveer?	Keuken inclusief apparatuur is geplaatst in februari 2026.
Sanitair en riolering 8 H.	
Van welk jaar dateert de inbouwapparatuur ongeveer?	Keuken inclusief apparatuur is geplaatst in februari 2026.
Functioneert alle inbouwapparatuur?	Ja
Zo nee, welk inbouwapparaat functioneert niet?	
Sanitair en riolering 8 I.	
Heeft u een kokend water kraan? (bijvoorbeeld een Quooker kraan of een soortgelijke kraan)	Nee
Zo ja, functioneert deze kraan naar behoren en hoe oud is deze kraan ongeveer?	
Diversen 9 A.	
Wat is het bouwjaar van het appartement?	1939
Diversen 9 B.	
Zijn er asbesthoudende materialen in het appartement aanwezig? (bijvoorbeeld asbest zeil, een asbestplaat die onder en/of achter de CV ketel is geplaatst, asbesthoudend isolatiemateriaal om de verwarmingsbuis, asbesthoudend koord bij oude cv-ketels/gaskachels, asbestgolfplaten e.d.)	Niet bekend
Zo ja, welke en waar?	
Diversen 9 C.	
Blijft er in het appartement zeil achter, al dan niet vastgelijmd, dat is aangeschaft tussen 1955 en 1982?	Nee
Diversen 9 D.	
Is er sprake van loden leidingen in het appartement?	Nee
Zo ja, waar?	

VRAGENLIJST

VRAAG	ANTWOORD
Diversen 9 E.	
Is er een Japanse duizendknoop aanwezig in de (gemeenschappelijke)tuin? (Een Japanse duizendknoop is een exotische plant, welke moeilijk te verwijderen is. De sterke wortelstokken en stengels van de Japanse duizendknoop zijn in staat om schade te veroorzaken aan gebouwen, leidingen en wegen)	Nee
Diversen 9 F.	
Heeft u elders lekkages gehad? (dus los van het dak/ sanitair/ riolering)	Nee
Diversen 9 G.	
Is de grond van het appartementencomplex verontreinigd?	Niet bekend
Zo ja, is er een onderzoeksrapport?	
Zo ja, heeft de gemeente/provincie een onderzoeks- of saneringsbevel opgelegd?	
Diversen 9 H.	
Is er een olietank aanwezig of aanwezig geweest?	Niet bekend
Zo ja, is deze gesaneerd/verwijderd?	
Als deze is gesaneerd, waar is de olietank op het perceel gesitueerd?	
Is er een Kiwa-certificaat aanwezig?	N.v.t
Diversen 9 I.	
Is er sprake van overlast door ongedierte in of (rond)om het appartement? (Denk aan muizen, ratten, kakkerlakken, etc.)	Nee
Zo ja, waar?	
Diversen 9 J.	
Is het appartement aangetast door houtworm, boktor, ander ongedierte of zwam?	Niet bekend
Zo ja, waar?	
Zo ja, is deze aantasting al eens behandeld?	

VRAGENLIJST

VRAAG	ANTWOORD
Zo ja, wanneer?	
Zo ja, door welk bedrijf?	
Diversen 9 K.	
Is er in het appartement sprake van chlorideschade (betonrot)? (betonrot komt vooral voor in kruipruimtes van panden gebouwd tussen 1965 en 1981 die voorzien zijn van betonnen vloerelementen van het merk Kwaaitaal of Manta. Ook andere beton- elementen - bijvoorbeeld balkons - kunnen aangetast zijn.)	Niet bekend
Zo ja, waar?	
Diversen 9 L.	
Hebben er in het appartement verbouwingen en/of bijbouwingen plaatsgevonden?	Ja
Zo ja, welke ver-/bijbouwingen?	Volledige renovatie in 2025/2026.
Zo ja, in welk jaartal?	2026/2026
Zo ja, door welk bedrijf zijn deze uitgevoerd?	Zelf verbouwd.
Diversen 9 M.	
Zijn er in het appartement verbouwingen of uitbreidingen uitgevoerd zonder daartoe benodigde omgevingsvergunning (voorheen bouwvergunning)?	Nee
Zo ja, welke?	
Diversen 9 N.	
Zijn er verbouwingen of uitbreidingen uitgevoerd zonder daartoe benodigde toestemming van de VvE?	Nee
Zo ja, welke?	
Diversen 9 O.	
Is er sprake van glasvezel internet?	Ja
Diversen 9 P.	
Bent u in het bezit van een definitief energieprestatiecertificaat/energielabel?	Ja

VRAGENLIJST

VRAAG	ANTWOORD
Zo ja, welke label?	A
Vaste lasten 10 A.	
Hoeveel betaalde u voor de laatste aanslag onroerendezaakbelasting?	335
Belastingjaar?	2026
Vaste lasten 10 B.	
Wat is de WOZ-waarde?	227000
Peiljaar?	2025
Vaste lasten 10 C.	
Hoeveel betaalde u voor de laatste aanslag waterschapslasten?	125
Belastingjaar?	2026
Vaste lasten 10 D.	
Hoeveel betaalde u voor de laatste aanslag gemeentelijke belastingen? (zoals rioolheffing en afvalstoffenheffing e.d.)	178,69
Belastingjaar?	
Vaste lasten 10 E.	
Welke voorschotbedragen betaalt u maandelijks aan de nutsbedrijven? Gas:	0
Elektra:	
Water:	
Stadsverwarming:	
Anders:	Geen inzicht niet gewoond.
Te weten:	
Wat is uw jaarverbruik voor gas/ elektriciteit en water? Gas (m ³):	
Elektriciteit hoog (kWh):	
Elektriciteit laag (kWh):	
Elektriciteit totaal (kWh):	
Water (m ³):	

VRAGENLIJST

VRAAG	ANTWOORD
Stadsverwarming (GJ):	
Anders:	
Met hoeveel bewoners bewoonde u de woning? Aantal:	
Vaste lasten 10 F.	
Zijn er lease- en/of huurkoopcontracten? (Bijvoorbeeld keuken, kozijnen, cv-ketel, etc.)	Nee
Zo ja, welke?	
Zijn deze contracten overdraagbaar op de koper? Let op! Veel lease- en huurkoopcontracten zijn niet langer overdraagbaar op een koper. Neem hiervoor contact op met de betreffende leverancier.	Nee
Hoe lang lopen de contracten nog en wat is de eventuele afkoopsom? Afkoopsom:	
Duur:	
Vaste lasten 10 G.	
Als er sprake is van erfpacht of opstalrecht hoe hoog is dan de canon per jaar?	
Heeft u alle canons betaald?	N.v.t
Is de canon afgekocht?	N.v.t
Zo ja, tot wanneer?	
Vaste lasten 10 H.	
Heeft u alle gemeentelijke belastingen die u verschuldigd bent al betaald?	Nee
Zijn er variabele bedragen voor gemeenschappelijke poorten, inritten of terreinen?	Nee
Zo ja, hoe hoog?	
Zo ja, waarvoor?	
Vaste lasten 10 I.	
Heeft u, om in de straat te parkeren, een parkeervergunning nodig?	Ja
Hoeveel parkeervergunningen kunnen er maximaal worden aangevraagd?	Zie: https://gemeente.groningen.nl/parkeervergunning-voor-bewoners-aanvragen .

VRAGENLIJST

VRAAG	ANTWOORD
Wat zijn de kosten voor deze parkeervergunning per jaar?	135
Garanties 11 A.	
Zijn er lopende onderhoudscontracten en/of garantieregelingen overdraagbaar aan de koper? (Zoals dakbedekking, cv-installatie, dubbele beglazing, etc.)	Ja
Zo ja, welke?	<ul style="list-style-type: none">- Keukenopstelling/kasten- Keukenapparatuur (combi-oven, vaatwasser, koel-vries combinatie, BORA)- Zonnepanelen + omvormer- Stucwerk bovenverdieping
De VvE en onderlinge verhoudingen 12 A.	
Is de VvE ingeschreven in het Handelsregister (Kamer van koophandel)?	Ja
Inschrijvingsnummer Kamer van Koophandel:	Vereniging van Eigenaars Singelweg 24, 24a, 26 en 26a te Groningen Vereniging van eigenaars KVK-nummer: 97719242
De VvE en onderlinge verhoudingen 12 B.	
Uit hoeveel appartementsrechten bestaat de VvE?	4 appartementsrechten. Vereniging van Eigenaars Singelweg 24, 24a, 26 en 26a te Groningen.
De VvE en onderlinge verhoudingen 12 C.	
Is er een eigenaar met 50% of meer dan 50% van het aantal stemmen?	Nee
De VvE en onderlinge verhoudingen 12 D.	
Breukdeel van het aandeel in het appartementencomplex: Woning:	104/350
Berging:	
Parkeerplaats:	
De VvE en onderlinge verhoudingen 12 E.	
Aantal stemmen voor dit appartement:	1

VRAGENLIJST

VRAAG	ANTWOORD
De bestuurder(s) ('het bestuur') 13 A.	
Is er een professionele bestuurder?	Nee
De bestuurder(s) ('het bestuur') 13 B.	
Zo nee, is de bestuurder lid van de VvE?	Ja
De vergadering van eigenaars 14 A.	
Wordt er ten minste eenmaal per jaar vergaderd?	Nee
De vergadering van eigenaars 14 B.	
Zijn er notulen en/of schriftelijke besluiten en actielijsten van de laatste twee vergaderingen beschikbaar?	Nee
De vergadering van eigenaars 14 C.	
Lopen er procedures tot vernietiging van besluiten?	Nee
Zo ja, om welke besluiten gaat het?	
Verzekeringen 15 A.	
Is er een collectieve opstalverzekering?	Nee
Verzekeringen 15 B.	
Is daar een 'appartementenclausule' in opgenomen?	
Verzekeringen 15 C.	
Is er een collectieve wettelijke aansprakelijkheidsverzekering?	Nee
Het reservefonds, meerjarenonderhoudsplan (MJOP) en bijdrage VvE 16 A.	
Is er een reservefonds?	Nee
Hoe hoog is het reservefonds en wat is de peildatum? Bedrag:	

VRAGENLIJST

VRAAG

ANTWOORD

Datum:

Het reservefonds, meerjarenonderhoudsplan (MJOP) en bijdrage VvE 16 B.

Is er een meerjarenonderhoudsplan aanwezig?

Nee

Hoe oud is het meerjarenonderhoudsplan en welke periode bestrijkt het plan?

Jaar:

Periode:

Het reservefonds, meerjarenonderhoudsplan (MJOP) en bijdrage VvE 16 C.

Zo nee, hoe wordt vastgesteld wat moet worden gereserveerd voor groot onderhoud?

Het reservefonds, meerjarenonderhoudsplan (MJOP) en bijdrage VvE 16 D.

Te betalen maandelijkse bijdrage is in totaal:

Waarvan:

Exploitatiekosten (servicekosten)

Reservering voor onderhoud

Stookkosten (voorschot)

Het reservefonds, meerjarenonderhoudsplan (MJOP) en bijdrage VvE 16 E.

Zijn er eenmalige en/of incidentele bijdragen verschuldigd?

Zo ja, waarvoor, wat is het bedrag en wanneer moeten deze worden betaald?

Bedrag:

Te voldoen per:

Het reservefonds, meerjarenonderhoudsplan (MJOP) en bijdrage VvE 16 F.

Zijn alle aan de VvE verschuldigde bedragen betaald?

Zo nee, welke niet?

VRAGENLIJST

VRAAG

ANTWOORD

Nadere informatie 17 A.

Overige zaken(Overige zaken die de koper naar uw mening moet weten)

DE MEEST GESTELDE VRAGEN

Wanneer is de woning definitief van mij?

Als verkoper en koper het eens zijn over de belangrijkste zaken legt de verkopende NVM-makelaar de afspraken vast in de koopovereenkomst. Pas als beide partijen de koopovereenkomst hebben ondertekend, is de woning voor jou.

Is een mondelinge koopovereenkomst rechtsgeldig?

Nee, een koopovereenkomst voor de aanschaf van een woning door een particuliere koper moet altijd schriftelijk worden aangegaan. Dit zogenoemde schriftelijkheidsvereiste sinds 2003 per wet bepaald – dient ter bescherming van de koper. Juich dus niet te vroeg!

Kan een makelaar optreden voor zowel de koper als verkoper van een huis?

Nee. De verkopend makelaar behartigt alleen de belangen van de verkoper. Een aankoopmakelaar behartigt de belangen van de koper.

Hoeveel dagen bedenktijd heb ik en waarom?

Een koper heeft drie dagen bedenktijd. Dit is wettelijk vastgesteld, dat houdt in dat je als koper – binnen die drie dagen - zonder opgaaf van redenen de koop kunt ontbinden.

Wanneer ben ik in onderhandeling?

Je bent pas in onderhandeling met de verkopende partij als deze reageert op je bod door:

- Een tegenbod te doen
- Expliciet te melden dat je in onderhandeling bent

Meldingsplicht vs. Onderzoeksplicht

De verkoper heeft een mededelingsplicht om alle gebreken die hij kent en die van belang zijn voor de aankoop van de woning, aan de koper te melden. Door middel van een (standaard) vragenlijst wordt hieraan vorm gegeven.

De verkopend makelaar gaat uit van wat de verkoper hem vertelt, omdat de makelaar niet in de woning heeft gewoond. Tenzij de verkopend makelaar twijfels heeft over de gegeven informatie dan moet hij dat wel onderzoeken.

De koper heeft een onderzoeksplicht om de bouwkundige staat van het huis goed te onderzoeken en eventuele gebreken aan de koopwoning te herkennen. De makelaar kan hier een rol spelen, in sommige gevallen kan de makelaar ook adviseren om een bouwkundige keuring uit te laten voeren.

OVER RJ MAKELAARDIJ

Hoi, wij zijn RJ Makelaardij. We zijn een jong makelaarskantoor voor Groningen en de Kop van Drenthe. Voor verkoop, aankoop en taxaties moet je bij ons zijn. RJ heeft een frisse kijk op zaken en weet wat er speelt op de lokale markt. Van plan om je huis te verkopen? Of zelf op zoek naar een koopwoning? Een makelaar geeft je zekerheid.

RJ Makelaardij in Groningen en de kop van Drenthe helpt je bij de verkoop, aankoop of taxatie van je woning. Groningen en de kop van Drenthe kennen we op ons duimpje. We houden het actuele aanbod en de prijzen altijd scherp in de gaten. En als gecertificeerd NVM-makelaar staat RJ als een huis.

Waarom RJ Makelaardij?

Bijzonder persoonlijk

Met je makelaar moet je een klik hebben. Wij luisteren goed naar jouw wensen en doen ons uiterste best om die te vervullen.

Snelle service

Laten taxeren, bezichtiging plannen of professionele foto's laten maken? Daar mag best een beetje vaart achter zitten. Zo geregeld bij RJ Makelaardij.

Scherpe prijs

Over de prijs zijn we graag transparant. Bij ons geen onaangename verrassingen achteraf. We werken altijd met vaste prijzen. Wel zo eerlijk.

Woning taxeren

Heb je een overbruggingshypotheek nodig voor je te koop staande woning? Of wil je gaan verbouwen? Zorg dat je een NWWI gevalideerd taxatierapport hebt! Daarmee kun je de getaxeerde waarde volledig onderbouwen en loop je zo min mogelijk risico.



Woning aankopen

Bij de koop van een woning komt veel kijken. Van bezichtigen en onderhandelen tot laten taxeren en een koopcontract tekenen. Bovendien is de woningmarkt veranderlijker dan ooit. RJ Makelaardij begeleidt je bij een huis kopen in Groningen of Drenthe. Wordt dit je eerste koophuis? Is er een kleine op komst? Wil je verhuizen van stad naar platteland, of andersom? Wij zijn benieuwd naar jouw verhaal.

Woning verkopen

Verkoopplannen gaan nu eenmaal gepaard met onzekerheid. Wat moet er allemaal geregeld worden? En wat als de verkoop niet lukt? Die zorgen nemen wij graag weg. Je kunt altijd bij ons terecht voor vragen over het verkoopproces. Samen gaan we een sterke verkoopstrategie in elkaar metselen. Daarmee ben jij een stuk zekerder van je zaak. Op naar succes op de huizenmarkt!

*Kom eens langs bij onze vestiging aan de Hoofdweg
185 in Paterswolde, de koffie staat klaar!*

0502115777

info@rjmakelaardij.nl

www.rjmakelaardij.nl

INTERESSE IN DEZE WONING?



Neem vrijblijvend
contact met ons op!

RJ MAKELAARDIJ

Hoofdweg 185

9765 CE, Paterswolde

050-2115777

info@rjmakelaardij.nl

www.rjmakelaardij.nl



RJ Makelaardij

Aankoop Verkoop Taxaties