

Geurts

MAKELAARS

HYPOTHEKEN EN
VERZEKERINGEN



COHORTEDREEF 4, VALKENBURG

VRAAGPRIJS € 619.000 K.K.



BOUWJAAR
1980



AANTAL SLAAPKAMERS
4 SLAAPKAMERS



WOONOPPERVLAKTE
135 M²

GEURTSMAKELAARS.NL



Ben je op zoek naar een moderne en verzorgde gezinswoning in het gezellige centrum van Valkenburg? Dan is Cohortedreef 4 absoluut een bezichtiging waard. Deze ruime woning beschikt over een lichte woonkamer met moderne keuken, vier goed bemeten slaapkamers en een zonnige achtertuin met overkapping. Daarnaast woon je hier op een fijne locatie met veel groen in de omgeving en een grote speeltuin op korte afstand.

De woning is centraal gelegen in Valkenburg, met diverse voorzieningen binnen handbereik. Supermarkten, winkels, restaurants en scholen bevinden zich op korte afstand van de woning. De openbare basisschool ligt op circa 100 meter afstand en een christelijke basisschool op circa 500 meter. Daarnaast bereik je zowel het centrum van Leiden als het strand van Katwijk aan Zee binnen circa 15 minuten fietsen via het snelfietspad. Ook de uitvalswegen richting Leiden, Den Haag en Amsterdam zijn eenvoudig bereikbaar.

Nieuwsgierig geworden? Neem dan snel contact met ons op om een bezichtiging in te plannen.

De indeling is als volgt:

Begane grond:

Via de netjes betegelde voortuin bereik je de entree van de woning met karakteristieke glas-in-loodramen. De hal biedt toegang tot de meterkast, het separate toilet en de trapopgang naar de eerste verdieping.

De ruime woonkamer is heerlijk licht dankzij de grote raampartijen aan de voor- en achterzijde. De ruimte is modern afgewerkt met een fraaie visgraat pvc-vloer en een sfeervolle haard. Aan de achterzijde bevindt zich de moderne keuken, welke is voorzien van diverse inbouwapparatuur, waaronder een inductiekookplaat, afzuigkap, Quooker, oven, combimagnetron en koelkast. Daarnaast beschikt de keuken over een gezellige eetbar en toegang tot de praktische bijkeuken met opstelling voor de wasmachine en droger.

Via de openslaande deuren bereik je de ruime achtertuin. De tuin is gelegen op het noordwesten en beschikt over een zonnescerm, sfeervolle overkapping, stenen berging en een handige achterom.

Eerste verdieping:

Overloop, drie goed bemeten slaapkamers en de badkamer. De ouderslaapkamer biedt toegang tot het balkon en de slaapkamers aan de voorzijde zijn voorzien van rolluiken. De badkamer is compleet uitgevoerd met een ligbad, toilet, dubbele wastafel met meubel en een inloopdouche.

Tweede verdieping:

Overloop met opstelling voor de cv-installatie, evenals toegang tot de vierde slaapkamer. Deze ruime slaapkamer beschikt over een kunststof dakkapel met rolluiken en is netjes afgewerkt met een laminaatvloer.

Bijzonderheden:

- Moderne en verzorgde gezinswoning

met vier goed bemeten slaapkamers

- Ruime achtertuin op het noordwesten met overkapping
- Kunststof dakkapel met rolluiken op de tweede verdieping
- Voorzien van vloerverwarming
- Gelegen nabij scholen, winkels en speeltuin
- Uitvalswegen richting Leiden, Den Haag en Amsterdam eenvoudig bereikbaar







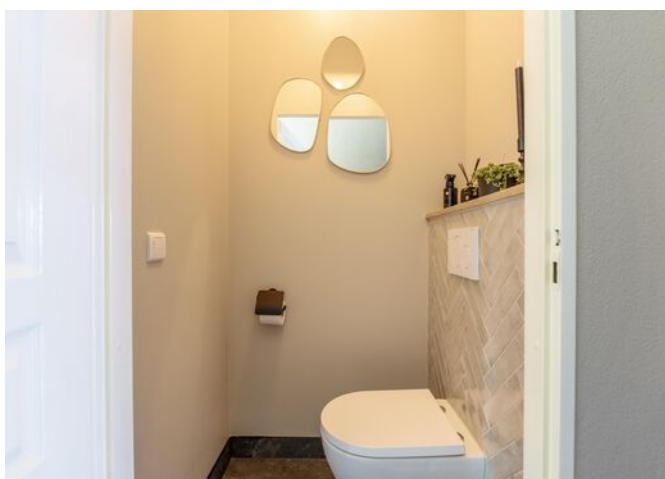
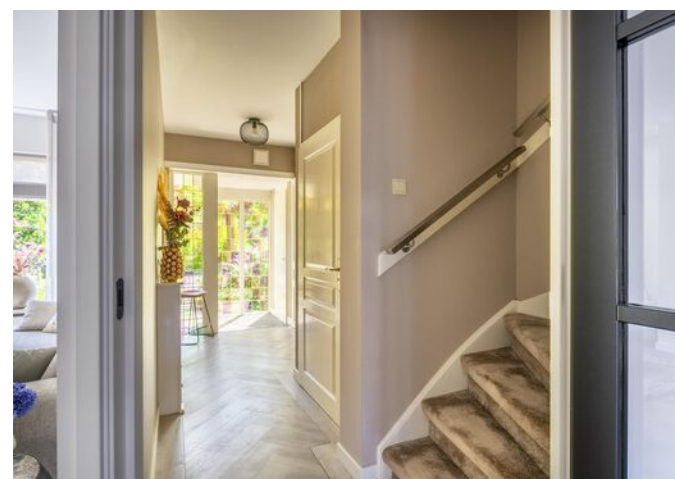

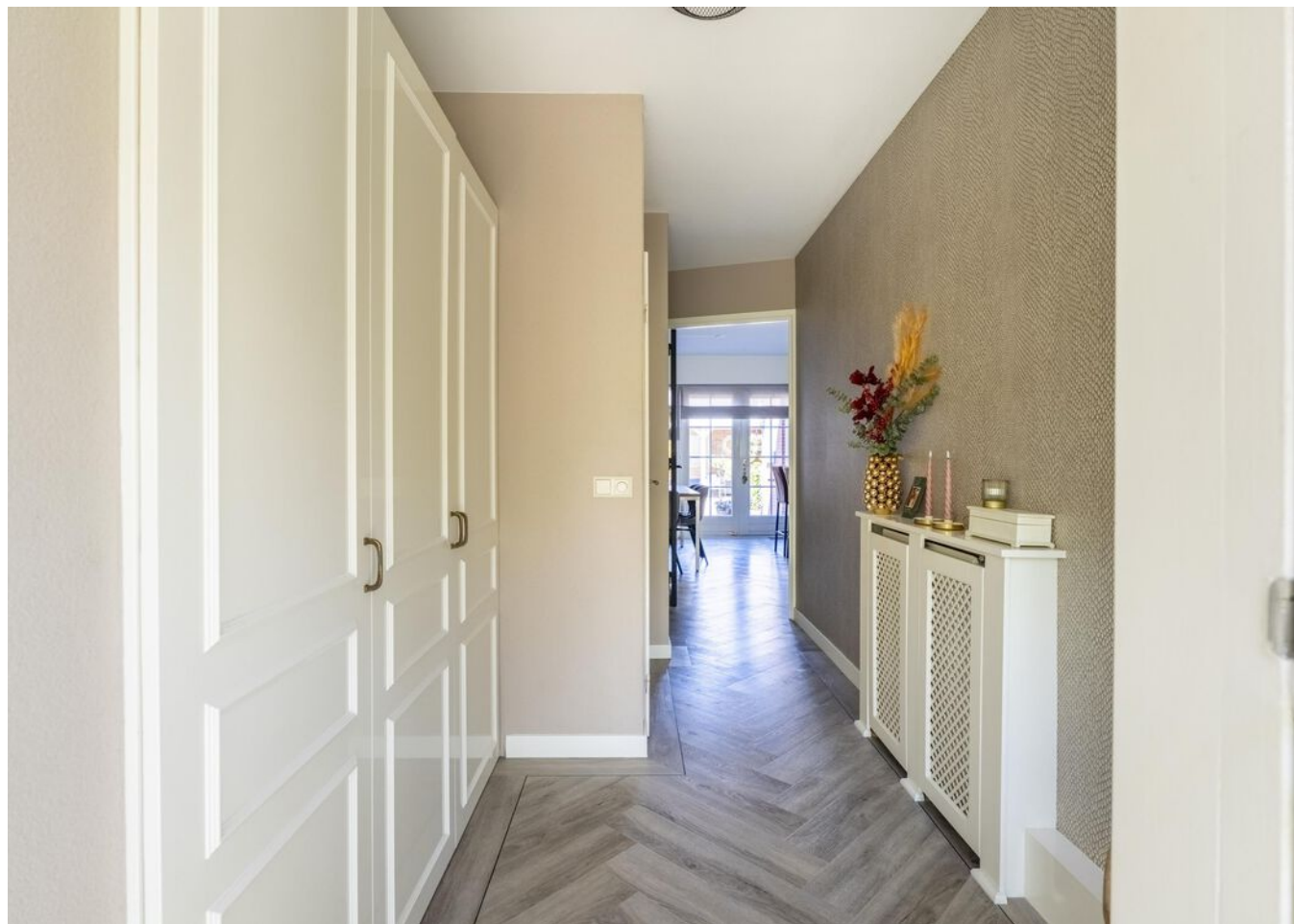

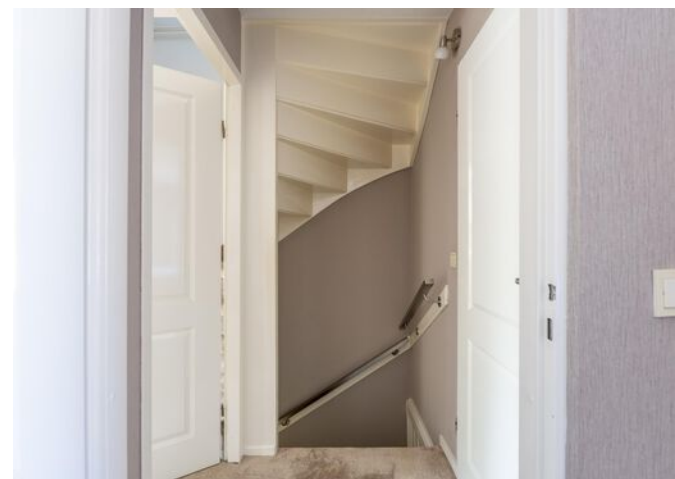

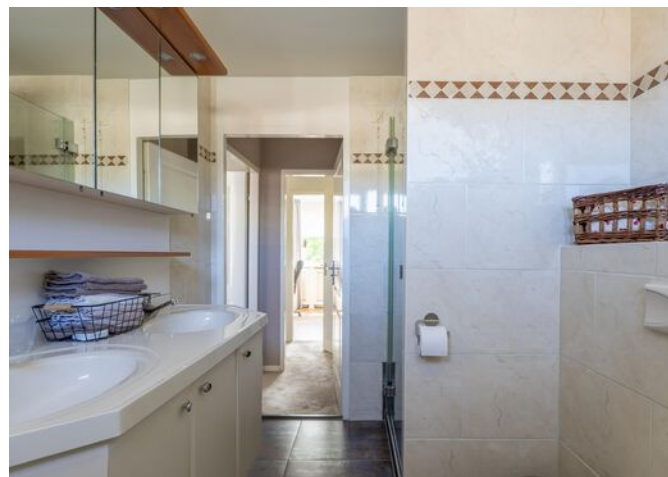



PLATTEGROND

Cohortedreef 4 Valkenburg
Begane grond



Deze plattegrond is met de grootst mogelijke zorg samengesteld.
Desondanks kunnen er geen rechten aan worden ontleend en kunnen er kleine afwijking zijn in de exacte maatvoering.
www.agvastgoedmedia.nl



PLATTEGROND

Cohortedreef 4 Valkenburg 1e Verdieping

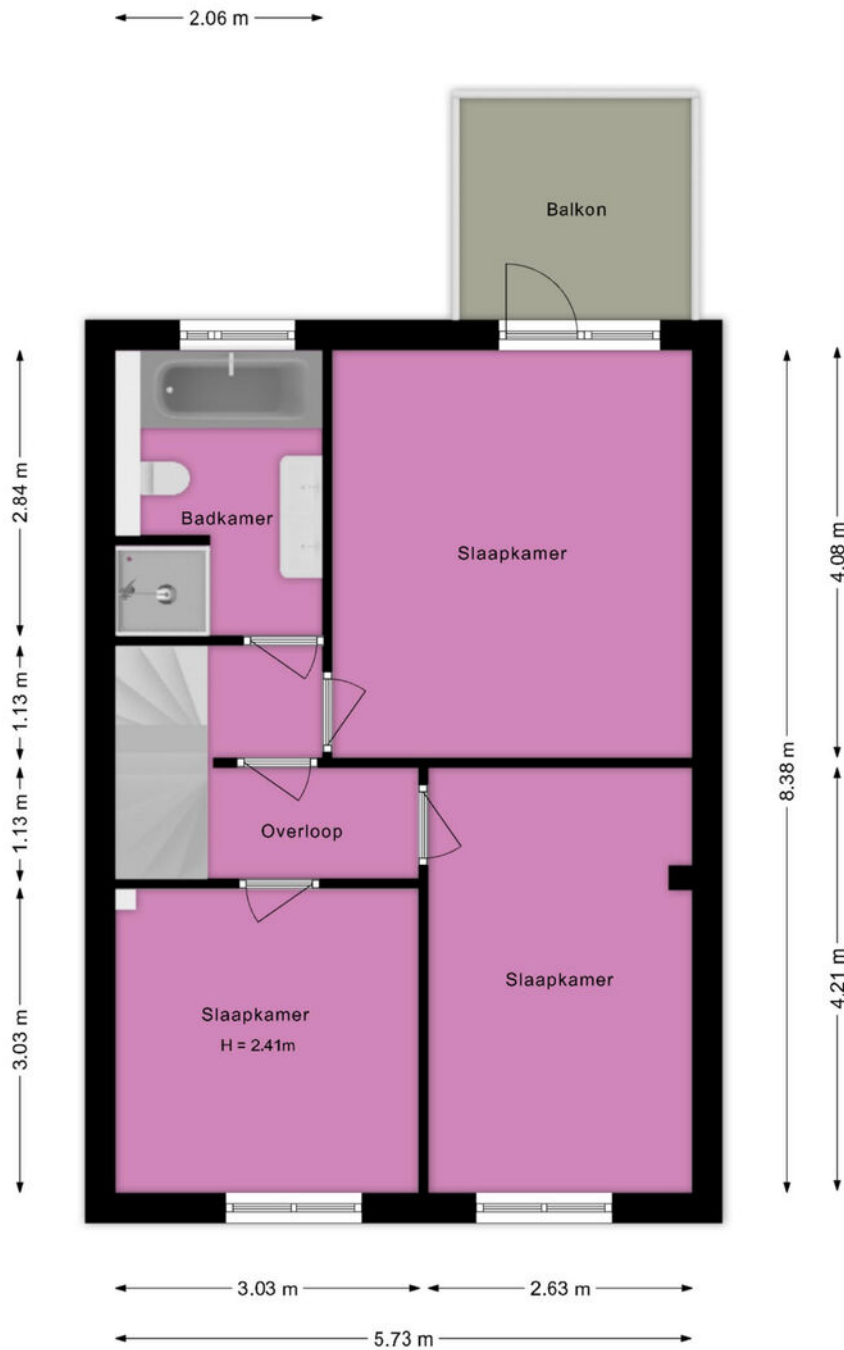

Deze plattegrond is met de grootst mogelijke zorg samengesteld.
Desondanks kunnen er geen rechten aan worden ontleend en kunnen er kleine afwijking zijn in de exacte maatvoering.
www.agvastgoedmedia.nl



PLATTEGROND

Cohortedreef 4 Valkenburg 2e Verdieping



Deze plattegrond is met de grootst mogelijke zorg samengesteld.
Desondanks kunnen er geen rechten aan worden ontleend en kunnen er kleine afwijking zijn in de exacte maatvoering.
www.agvastgoedmedia.nl



PLATTEGROND

Cohortedreef 4 Valkenburg
Berging

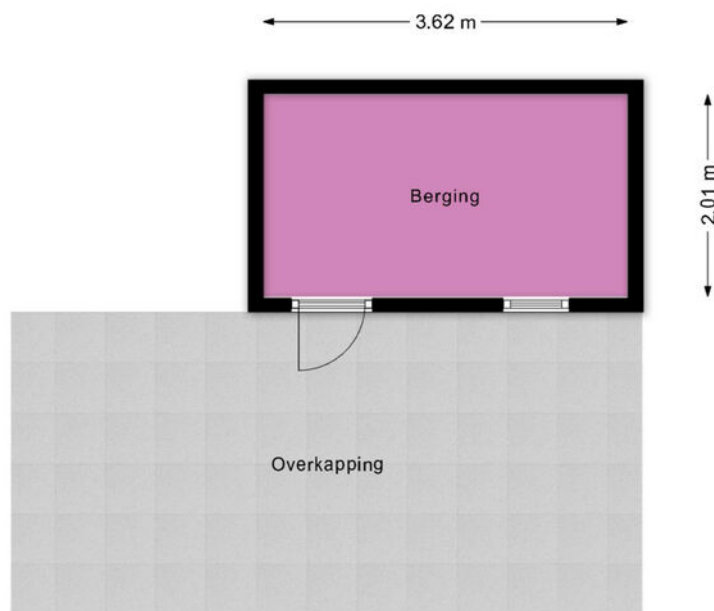

Deze plattegrond is met de grootst mogelijke zorg samengesteld.
Desondanks kunnen er geen rechten aan worden ontleend en kunnen er kleine afwijking zijn in de exacte maatvoering.
www.agvastgoedmedia.nl



PLATTEGROND



Deze plattegrond is met de grootst mogelijke zorg samengesteld.
Desondanks kunnen er geen rechten aan worden ontleend en kunnen er kleine afwijking zijn in de exacte maatvoering.
www.agvastgoedmedia.nl



KADASTRALE KAART - COHORTEDREEF 4

Kadastrale kaart

Uw referentie: Geurts



0 5 10 15 20 25m

12345	Deze kaart is noordgericht	Schaal 1: 500	
25	Perceelnummer	Kadastrale gemeente Valkenburg Zuid-Holland	
—	Huisnummer	Sectie A	
—	Vastgestelde kadastrale grens	Perceel 3148	
—	Voorlopige kadastrale grens	Aan dit uittreksel kunnen geen betrouwbare maten worden ontleend. De Dienst voor het kadaster en de openbare registers behoudt zich de intellectuele eigendomsrechten voor, waaronder het auteursrecht en het databankenrecht.	
—	Administratieve kadastrale grens		
—	Bebouwing		
Voor een eensluidend uittreksel, geleverd op 12 mei 2026 De bewaarder van het kadaster en de openbare registers			

KENMERKEN - COHORTEDREEF 4

OBJECT GEGEVENS

Soort woning	Eengezinswoning
Type woning	Tussenwoning
Bouwjaar	1980

MATEN OBJECT

Aantal kamers	5
Aantal slaapkamers	4
Inhoud woning	456 m ³
Perceel oppervlakte	190 m ²
Gebruiksoppervlakte woonfunctie	135 m ²

DETAILS

Ligging	Aan rustige weg, in woonwijk
Verwarming	C.v.-ketel, vloerverwarming gedeeltelijk, gashaard
Bouwjaar CV ketel	2013
Isolatie	Dakisolatie, muurisolatie, dubbel glas
Warmwater	C.v.-ketel
Schuur / berging	Vrijstaand steen

TUIN

Tuin	Achtertuint, voortuin
Tuin diepte (cm)	1358 cm
Tuin breedte (cm)	621 cm
Hoofdtuin	Achtertuint
Positie	Noordwest
Kwaliteit	Verzorgd

Welkom bij Geurts Makelaars! Leuk dat u een van onze woningen komt bekijken. Het zoeken én aankopen van een huis is een spannend proces. Daarom hebben wij alvast de punten voor u uitgewerkt, zodat dit proces helder en duidelijk is. Ook informeren wij u op voorhand welke artikelen u in de koopovereenkomst kunt tegenkomen. Wilt u een van de artikelen niet in de koopovereenkomst, vergeet dit dan niet te vermelden bij uw voorstel.

Verkoop proces:

Na het overeenkomen van de koop worden de personalia gegevens opgevraagd bij koper. Graag ontvangen wij deze gegevens binnen twee werkdagen retour. De concept koopakte wordt na ontvangst van de personalia gegevens binnen twee werkdagen verzonden.

Wij ontvangen graag binnen twee werkdagen reactie op de concept koopakte. De door koper gekozen notaris dient voor het tekenen van de akte te zijn aangegeven. Mocht dit niet het geval zijn, dan wijzen wij zelf een notaris aan.

Na het tekenen van de akte wordt de akte doorgezonden naar de notaris.

Standaard artikelen in de koopovereenkomst:

- Royementskosten verkoper

De koper heeft voor de eigendomsoverdracht de notaris gekozen genoemd in artikel 4.1. Indien genoemde notaris voor de royementskosten aan de verkoper meer in rekening brengt dan €300,- (inclusief BTW) per hypothecaire inschrijving, komen deze meerkosten

voor rekening van koper.

- Ouderdomsclausule (bij woningen ouder dan 20 jaar)

Bijzondere bepalingen:

Koper verklaart ermee bekend te zijn, dat de onroerende zaak meer dan 20 jaar oud is, wat betekent dat de eisen die aan de bouwkwaliteit gesteld mogen worden aanzienlijk lager liggen dan bij nieuwe woningen.

Tenzij de verkoper de kwaliteit hiervan gegarandeerd heeft, staat hij niet in voor de funderingen, de vloeren, de leidingen, voor de elektriciteit, water en gas, de riolering en de afwezigheid van enig ongedierte c.q. schimmels (zoals bijvoorbeeld houtworm, boktor, zwam etc.) en optrekkend vocht.

- Indien u biedt met ontbindende voorwaarden

Als eis stellen wij bij het invoeren van de ontbindende voorwaarden dat de relevante stukken aan ons worden overhandigd.

Denk hierbij aan minimaal één afwijzingen van de bank, een kopie van de aanvraag van de hypotheek, kopieën van loonstroken, en eventueel andere relevante stukken en/of een bouwkundig rapport.

Dit om te kunnen beoordelen of er een reële aanvraag is ingediend.

- Meetinstructie

De meetinstructie is bedoeld om een meer eenduidige manier van meten toe te

EXTRA INFORMATIE - CLAUSULES

wordt noch door Geurts Makelaars o.g. B.V, noch door de verkoper enige aansprakelijkheid aanvaard voor afwijkingen in de opgegeven maten. Koper verklaart in de gelegenheid te zijn gesteld om de opgegeven maten te (laten) controleren.

- Asbestclausule (woningen met een ouder bouwjaar dan 1992)

In de onroerende zaak kunnen asbesthoudende stoffen/ materialen aanwezig zijn. Indien deze worden verwijderd dienen door koper maatregelen en voorzieningen te worden getroffen die de wetgeving voorschrijft. Koper verklaart met deze wetgeving bekend te zijn en aanvaardt alle aansprakelijkheid en gevolgen die uit de aanwezigheid van asbest en/of de verwijdering van asbest uit de onroerende zaak kan voortvloeien. In afwijking van artikel 6.3. van deze koopakte en artikel 7:17 lid 1 en 2 BW komt het geheel of ten dele ontbreken van één of meer eigenschappen van de onroerende zaak voor normaal en bijzonder gebruik en het eventueel anderszins niet-beantwoorden van de zaak aan de overeenkomst als gevolg van de aanwezigheid van enig asbest in welke samenstelling en/of op welke plaats dan ook voor rekening en risico van koper.

- Toestemming AVG

De verkoper en koper stemmen, in het kader van de AVG, ermee in dat de notaris voor het verlijden van de akte van levering aan de makelaar de concept akte van levering en de eindafrekening ter inzage verstrekt en ook met de makelaar correspondentie voert inzake deze transactie. Ook geven partijen elkaar toestemming een kopie van deze

overeenkomst te overleggen aan zijn of haar hypotheekadviseur en/of financier en zo nodig de taxateur ten behoeve van een taxatie van het verkochte / gekochte.

- Niet-bewoningsclausule (indien van toepassing)

Koper is ermee bekend dat verkoper het verkochte nooit zelf feitelijk heeft gebruikt en dat verkoper derhalve koper niet kan informeren over eigenschappen respectievelijk gebreken aan het verkochte waarvan verkoper op de hoogte zou kunnen zijn geweest als hij het verkochte zelf feitelijk had gebruikt. In verband hiermee zijn partijen, in afwijking van artikel 6.3. van deze koopakte en artikel 7:17 lid 1 en 2 BW, overeengekomen dat dergelijke eigenschappen respectievelijk gebreken voor rekening en risico van koper komen en dat hier bij de vaststelling van de koopsom rekening mee is gehouden. Koper vrijwaart verkoper voor alle eventuele aanspraken van derden.

-Energie label

Aan deze koopovereenkomst is wel/geen kopie van een energielabel gehecht. Indien het origineel aanwezig is wordt dit bij de eigendomsoverdracht overhandigd door de verkoper aan de koper.



**JEROEN
GEURTS**

REGISTER MAKELAAR & TAXATEUR



**BOB
DE BRUIN**

REGISTER MAKELAAR & TAXATEUR



**MARTIJN
GEURTS**

REGISTER MAKELAAR & TAXATEUR



**NIELS VAN
STEIJN**

KANDIDAAT MAKELAAR



**FEMKE DOCTERS
VAN LEEUWEN**

ASSISTENT MAKELAAR



**ANNEMARIE
LEEUVENBURG**

ASSISTENT MAKELAAR



**MELISSA
KUIJT**

COMMERCIEEL BINNENDIENSTMEDEWERKER



**DEWI HARTEVELD-
GUIJT**

COMMERCIEEL BINNENDIENSTMEDEWERKER



**FLEUR
SUVAAL**

COMMERCIEEL BINNENDIENSTMEDEWERKER



**OLIWIA
JERZAK**

NVM MAKELAAR



**GWEN
ZONNEVELD**

COMMERCIEEL BINNENDIENSTMEDEWERKER



**JORIS
LANGEZAAL**

MEDIA SPECIALIST



**FRANCIS
DUYVESTIJN**

MEDIA SPECIALIST



SUSANNE
OUWEHAND

COMMERCIEEL BINNENDIENSTMEDEWERKER



RICK VAN DER
SCHANS

HYPOTHEEK ADVISEUR



SHELL
PUT

COMMERCIEEL BINNENDIENST HYPOTHEKEN



BIANCA
SLOOTWEG

COMMERCIEEL BINNENDIENST HYPOTHEKEN

WIE IS GEURTS MAKELAARS?

Ons team bestaat uit ambitieuze en toegankelijke professionals, wat je direct merkt wanneer je bij een van de drie kantoren van Geurts Makelaars binnenstapt. Ons team is enorm gedreven om het beste verkoopplan voor jou op te stellen, waarbij er veel aandacht besteed wordt aan de informatievoorziening, presentatie en communicatie met jou tijdens dit proces. Wat maakt ons uniek? Wij stellen ons op als tijdelijke gastheer van jouw woning, waarbij aandacht tijdens bezichtigingen voorop staat. Naast een uitgebreide rondleiding geven wij een ervaring mee, waardoor jouw thuisomgeving niet slechts een woning of product is. We zijn graag onderdeel van het complete proces en sturen je met enthousiasme naar de best mogelijke uitkomst. En daar zijn we trots op!

Samenwerken met experts levert jou minder stress op en daar zijn wij ons zeer van bewust. Onze kantoren zijn aangesloten bij de NVM en onze makelaars zijn stuk voor stuk goed opgeleid. Daarnaast wordt ons team versterkt door een fotograaf, tekstschrijver en social media expert die direct aan de slag kunnen wanneer wij jouw huis in de verkoop willen zetten. Kwaliteit staat bij ons hoog in het vaandel, zodat we onze klanten kunnen verzekeren van de juiste informatieverstrekking en afhandeling. Jouw woning is bij ons in goede handen en dat stralen we graag uit.

*Jeroen Geurts, Martijn Geurts
& Bob de Bruin*

Geurts

HYPOTHEKEN EN
VERZEKERINGEN

**VANAF NU OOK
HYPOTHEKEN EN VERZEKERINGEN!**

**BEL RICK
VOOR EEN GRATIS
ORIËNTATIEGESPREK**

Erkend Financieel Adviseur

- Hypotheken
- Verzekeringsadvies
- Kredietadvies

☎ 071 209 99 99

✉ info@geurtshypotheken.nl



WWW.GEURTSHYPOTHEKEN.NL



KANTOOR VOORHOUT

Herenstaat 136, 2215 KL Voorhout

0252 216 334

voorhout@geurtsmakelaars.nl



KANTOOR LEIDEN

Hooigracht 86, 2312 KW Leiden

071 51 30 841

leiden@geurtsmakelaars.nl



KANTOOR RIJNSBURG

Vliet Noordzijde 94, 2231 GR Rijnsburg

071 402 3386

rijnsburg@geurtsmakelaars.nl



HYPOTHEKEN EN
VERZEKERINGEN

071 209 9999

info@geurtshypotheken.nl



GEURTSMAKELAARS.NL