

Starters
opgelet!

WONEN AAN DE Boogschutter 14 / HOORN NH

Maisonette woning met 3 slaapkamers, 2
eigen parkeerplaatsen!

Kijk snel verder!

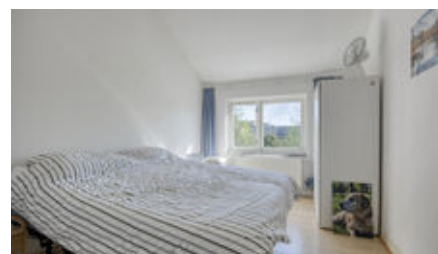

**van
Overbeek.nl**
55 JAAR MAKELAARS & TAXATEURS



Van Overbeek Makelaars | 0229 - 27 17 77 | hoorn@vanoverbeek.nl | vanoverbeek.nl

WELKOM!



Met heel veel zorg en enthousiasme hebben wij deze brochure voor jou samengesteld. Een werkwijze waar wij voor staan!

Meer informatie?

Ik ben mobiel bereikbaar op 06-13 09 86 89

Mailen kan natuurlijk ook naar martijn.olofsen@vanoverbeek.nl

- Martijn Olofsen

0229 - 27 17 77

hoorn@vanoverbeek.nl

verkoop

9,3

Gemiddelde op basis van reviews



Like ons en mis niks



Op Facebook houden wij je op de hoogte van ons nieuwe aanbod, nieuws en acties!



Omschrijving

Ben je op zoek naar een starterswoning met veel praktische leefruimte en een centrale ligging in Hoorn? Dan is Boogschutter 14 absoluut een bezichtiging waard. Deze maisonnetwoning beschikt over een woonoppervlakte van circa 100 m², drie slaapkamers, twee balkons, een eigen berging én twee privéparkeerplaatsen. Daarnaast geniet je hier van een vrije ligging zonder directe overburen, wat zorgt voor een ruimtelijk gevoel.

Locatie

De woning is gelegen in de woonwijk Grote Waal, een centrale en geliefde woonomgeving in Hoorn. Winkelcentrum De Grote Beer, scholen, openbaar vervoer, sportvoorzieningen en recreatiemogelijkheden bevinden zich op korte afstand. Ook de historische binnenstad van Hoorn en de uitvalswegen richting de A7 zijn snel bereikbaar. Een fijne locatie met alle dagelijkse voorzieningen binnen handbereik. Als kers op de taart is het stadsstrand van Hoorn om de hoek gelegen.

Indeling

Begane grond: Entree met hal, meterkast en toegang tot de berging. Daarnaast beschikt de woning over twee eigen parkeerplaatsen direct bij de woning.

Eerste verdieping: Overloop/hal met toiletruimte voorzien van fonteintje. Aan de voorzijde bevindt zich de ruime woonkamer met veel lichtinval en toegang tot het balkon aan de voorzijde. Dankzij de grote raampartijen voelt deze ruimte heerlijk open en licht aan.

De keuken bevindt zich aan de achterzijde en is uitgevoerd in rechte opstelling. De keuken beschikt over een 4-pits gaskookplaat, oven, koelkast en vaatwasser. Vanuit de keuken is tevens het tweede balkon bereikbaar. Op deze

verdieping bevindt zich daarnaast een extra ruimte welke momenteel is ingericht met een douchecabine en wastafel.

Tweede verdieping: Ruime overloop met toegang tot drie slaapkamers en de badkamer. Aan de voorzijde bevinden zich twee slaapkamers voorzien van openslaande ramen en dubbel glas. De derde slaapkamer ligt aan de achterzijde en beschikt over een Velux dakraam.

De badkamer is voorzien van een ligbad met douche, wastafelmeubel en handdoekradiator. Tevens bevindt zich op deze verdieping een praktische berging met de wasmachineopstelling en de Remeha C.V.-ketel (2023).

Buitenruimte

Met twee balkons beschikt de woning altijd over een fijne plek in de buitenlucht. Daarnaast is er op de begane grond een praktische eigen berging aanwezig voor fietsen en extra opslagruimte.

Bijzonderheden:

- Maisonnetwoning van circa 100 m² woonoppervlakte;
- Drie slaapkamers;
- Twee eigen parkeerplaatsen;
- Twee balkons;
- Eigen berging op de begane grond;
- Vrije ligging zonder directe overburen;
- Servicekosten circa € 46,- per maand (opstalverzekering en buitenverlichting);
- Centrale ligging nabij voorzieningen, stadsstrand en A7;

Aanvaarding in overleg.



Bel ons gerust: 0229 - 27 17 77

Kenmerken

WONEN

100 m²

INHOUD

347 m³

PERCEEL

-

KAMERS

3

BOUWJAAR

1978



Voorzieningen

Verwarming:

c.v.-ketel

Isolatie:

dakisolatie,
muurisolatie,
grotendeels
dubbelglas

Berging

Inpandig

Garage:

parkeerplaats



Foto's van de woning



Foto's van de woning



Foto's van de woning



Foto's van de woning



Foto's van de woning



Foto's van de woning



Foto's van de woning



Foto's van de woning



Foto's van de woning



Foto's van de woning



Foto's van de woning



Foto's van de woning



Plattegrond van de woning

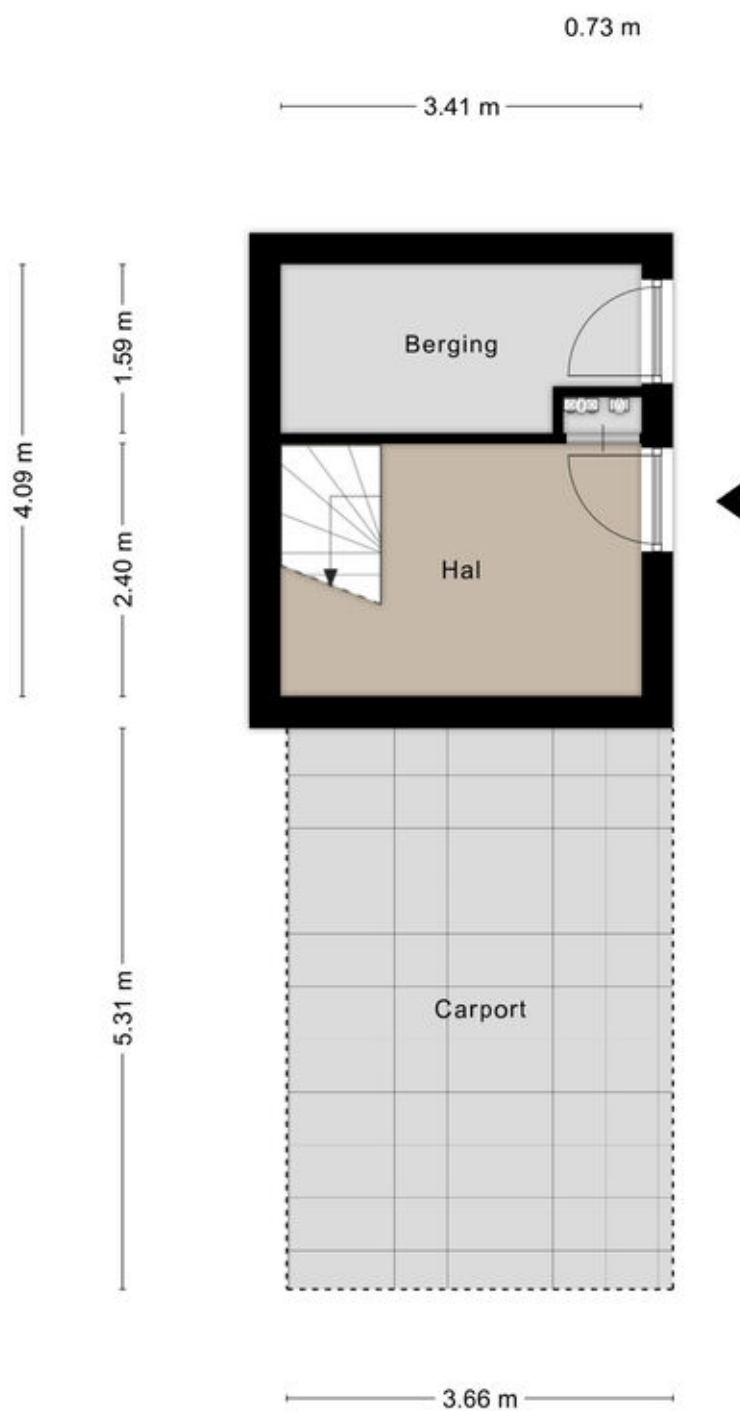

Aan de plattegronden kunnen geen rechten worden ontleend
© Zibber www.zibber.nl

Plattegrond van de woning



Aan de plattegronden kunnen geen rechten worden ontleend
© Zibber www.zibber.nl

Plattegrond van de woning



Aan de plattegronden kunnen geen rechten worden ontleend
© Zibber www.zibber.nl

Kadastrale kaart

Kadastrale kaart

Uw referentie: Boogschutter 14



12345	Deze kaart is noordgericht	Schaal 1: 1000
25	Perceelnummer	Kadastrale gemeente Hoom
	Huisnummer	Sectie C
	Vastgestelde kadastrale grens	Perceel 1716
	Voorlopige kadastrale grens	
	Administratieve kadastrale grens	
	Bebouwing	

Voor een eensklündig uittreksel, geleverd op 7 april 2026
De bewaarder van het kadaster en de openbare registers

Aan dit uittreksel kunnen geen betrouwbare maten worden ontleend.
De Dienst voor het kadaster en de openbare registers behoudt zich de intellectuele eigendomsrechten voor, waaronder het auteursrecht en het databankenrecht.



Locatie van de woning

& plattegrond van de omgeving

*Jouw nieuwe
thuis bevindt
zich hier!*

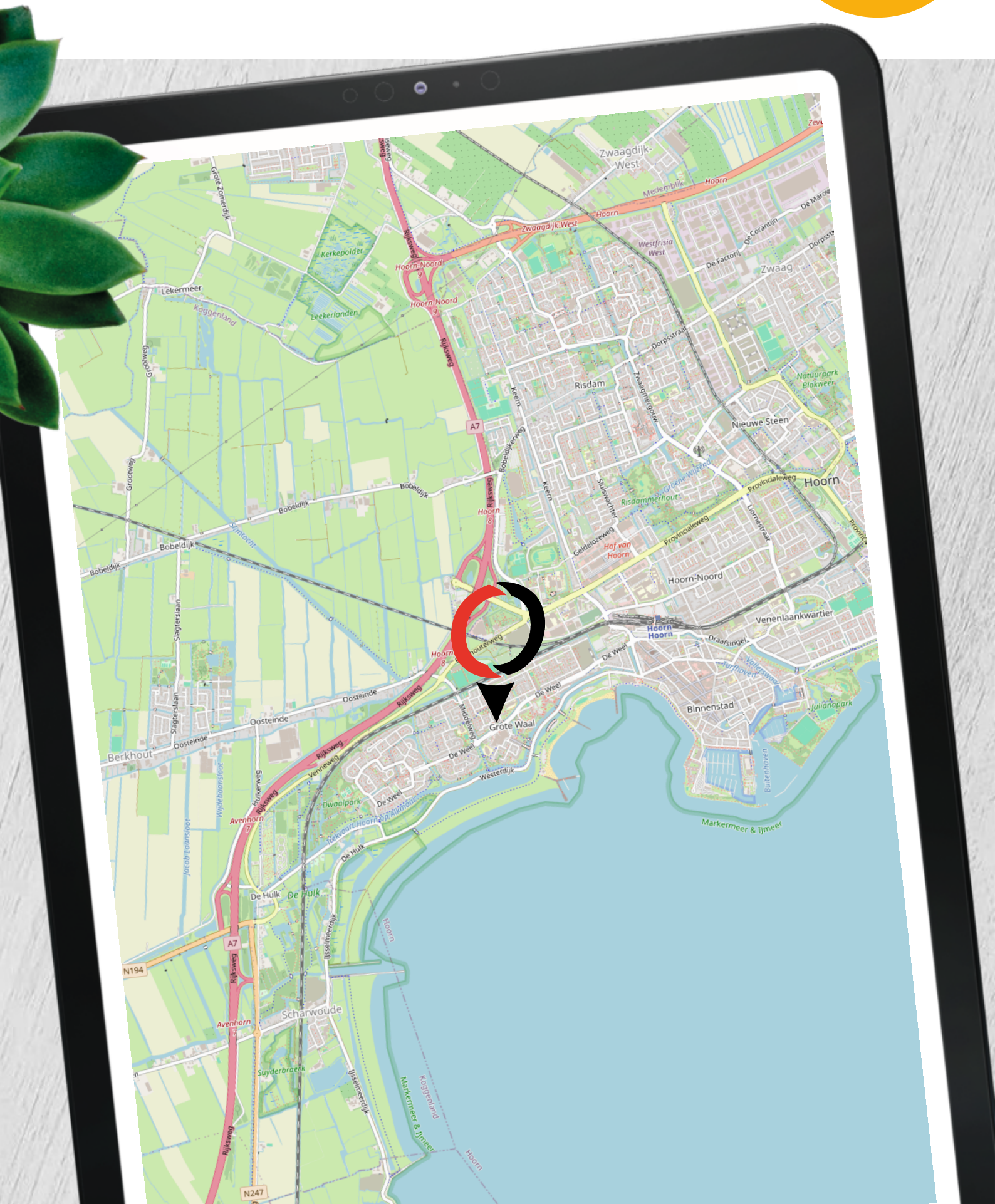

1 Wanneer ben ik in onderhandeling?

Je bent pas in onderhandeling met de verkopende partij als deze reageert op jouw bod door:

- a) Een tegenbod te doen.
- b) Expliciet te melden dat jullie in onderhandeling zijn.

Je bent dus nog niet in onderhandeling als de verkopende makelaar zegt dat hij jouw bod met de verkoper zal bespreken.

2 Mag een verkoopmakelaar doorgaan met bezichtigingen als er al over een bod onderhandeld wordt?

Ja, dat mag. Een onderhandeling hoeft namelijk niet tot een verkoop te leiden. Bovendien zal de verkoper waarschijnlijk graag willen weten of er meer belangstelling is. Ook mag er met meerdere geïnteresseerde kopers tegelijkertijd onderhandeld worden. Een NVM-makelaar moet dit wel duidelijk aan alle partijen melden.

Vaak zal de verkopende NVM- makelaar belangstellenden mededelen dat er al een bod ligt of dat er onderhandelingen gaande zijn. De NVM-makelaar doet geen mededelingen over de hoogte van de biedingen. Dit zou overbieden kunnen uitlokken.

3 Wanneer ik de vraagprijs bied, moet de verkoper de woning dan aan mij verkopen?

Nee, de verkoper is niet verplicht de woning dan aan jou te verkopen. De Hoge Raad heeft bepaald dat de vraagprijs gezien moet worden als een uitnodiging tot het doen van een bod. Ook als je de vraagprijs biedt, kan de verkoper dus beslissen of hij jouw bod wel of niet aanvaardt, of (via zijn makelaar) een tegenbod doet.

4 Kan de verkoper de vraagprijs van een woning tijdens de onderhandeling verhogen?

Ja, de verkoper kan besluiten de vraagprijs te verhogen of te verlagen. Daarnaast heb je als potentiële koper ook het recht tijdens de onderhandelingen uw bod te verlagen. Zodra de verkopende partij een tegenbod doet, vervalt namelijk uw eerdere bod.

5 Mag een makelaar van de NVM tijdens de onderhandeling het systeem van verkoop wijzigen?

Ja, dat mag. Soms zijn er zo veel belangstellenden die de vraagprijs bieden of benaderen, dat het moeilijk te bepalen is wie de beste koper is. Op dat moment kan de verkoper – op advies van zijn makelaar – besluiten de biedingsprocedure te wijzigen in bijvoorbeeld een inschrijvingsprocedure.

In deze procedure krijgen alle bidders een gelijke kans om een bod uit te brengen. De makelaar dient uiteraard eerst eventueel eerder gedane toezeggingen of afspraken na te komen, voordat de procedure veranderd wordt.

6 Mag een NVM-makelaar een onrealistisch hoge prijs vragen voor een woning?

De verkoper bepaalt in overleg met zijn NVM-makelaar welke prijs realistisch is voor de woning. De koper kan onderhandelen over de prijs, maar de verkoper beslist.

7 Wat is een optie?

Het begrip 'optie' wordt op twee manieren gebruikt:

Je bent pas in onderhandeling met de verkopende partij als deze reageert op jouw bod door:

- a) In juridische zin geeft een optie een partij (in dit geval de koper) de keuze om door een eenzijdige verklaring een koopovereenkomst met een andere partij (de verkoper) te sluiten. Beide partijen zijn het dan eens over de voorwaarden van de koop, maar de koper krijgt bijvoorbeeld nog een week bedenktijd. Bij de aankoop van een nieuwbouwwoning is zo'n optie gebruikelijk. Bij de aankoop van een bestaande woning niet.
- b) Bij de aankoop van bestaande woningen wordt het begrip 'optie' eigenlijk ten onrechte gebruikt. 'Optie' heeft dan de betekenis van bepaalde afspraken die een verkopende NVM-makelaar maakt met een geïnteresseerde koper tijdens het onderhandelingsproces.

Bijvoorbeeld de toezegging dat de koper een paar dagen bedenktijd krijgt voor het uitbrengen van een bod. De koper kan deze tijd gebruiken om beter inzicht te krijgen in zijn financiering of de gebruiksmogelijkheden van de woning.

De NVM-makelaar zal in deze periode bij andere geïnteresseerde partijen aangeven, dat op de woning een optie rust. Een optie kunt u niet eisen. De verkoper beslist in overleg met de NVM-makelaar of dergelijke opties worden gegeven.

8 **Moet de makelaar met mij als eerste in onderhandeling als ik de eerste ben die een afspraak maakt voor een bezichtiging? Of als ik als eerste een bod uitbreng?**

Nee, dit hoeft niet. De verkoper bepaalt samen met de verkopende makelaar met wie hij in onderhandeling gaat. Vraag als koper de verkopende makelaar van te voren naar de verkoopprocedure die gehanteerd wordt om teleurstelling te voorkomen.

9 **Hoe komt de koop tot stand?**

Als verkoper en koper het eens zijn over de belangrijkste zaken - onder andere prijs, leveringsdatum, ontbindende voorwaarden en eventuele afspraken over roerende zaken -, dan legt de verkopende NVM-makelaar de afspraken vast in de koopovereenkomst. Pas als beide partijen de koopovereenkomst hebben ondertekend, komt de koop tot stand. Ontbindende voorwaarden zijn een belangrijk aandachtspunt. Koper en verkoper moeten het eens zijn over aanvullende afspraken en ontbindende voorwaarden voordat de koopovereenkomst wordt opgemaakt. De koop komt pas tot stand op het moment dat de koopovereenkomst door beide partijen is ondertekend. Dit vloeit voort uit de Wet Koop onroerende zaak en heet het schriftelijkheidsvereiste. Een mondelinge of per e-mail bevestigde afspraak is dus niet voldoende. Zodra de verkoper en de koper de koopovereenkomst hebben ondertekend en de koper (en eventueel de notaris) een afschrift van de overeenkomst heeft ontvangen, treedt voor de particuliere koper de wettelijke bedenktijd in werking. Binnen deze tijd kunt u als koper alsnog afzien van de koop. Na deze tijd is de koop definitief rond, tenzij de ontbindende voorwaarden van toepassing zijn.

10 **Wat houdt de drie dagen bedenktijd voor de koper precies in?**

De wettelijk vastgestelde drie dagen bedenktijd houdt in dat u als koper zonder opgaaf van redenen de koop kunt ontbinden. De bedenktijd van drie dagen gaat in zodra een kopie van de getekende koopovereenkomst aan de koper ter hand is gesteld. De bedenktijd kan langer duren dan drie dagen als deze eindigt op een zaterdag, zondag of algemeen erkende feestdag. Hiervoor zijn regels opgesteld. De NVM-makelaar kan precies aangeven tot wanneer de bedenktijd loopt.

11 **Overbieden, te veel bieden en financiering!**

Potentiële kopers denken vaak dat ze altijd moeten overbieden, maar dat is niet altijd het geval. Je bieding hangt af van de woningwaarde en de gestelde vraagprijs, die kan variëren. Dit kan lastig zijn als je de markt niet goed kent. Bovendien hoef je niet altijd volledig met eigen middelen te betalen; je financieringsmogelijkheden zijn gebaseerd op zowel je inkomen als het taxatierapport van de woning, zowel de huidige waarde als op de waarde na eventuele verbouwingen. Overweeg om een aankoopmakelaar te raadplegen voor meer inzicht voordat je een huis koopt, en plan indien gewenst een verhuisadviesgesprek met ons in om te ontdekken hoe wij je kunnen assisteren.

12 **Energielabel verplicht**

Bij de verkoop van je huis is een geldig en geregistreerd energielabel verplicht. In 2015 kregen huiseigenaren een voorlopig energielabel van de Rijksoverheid, dat een schatting was van de energiezuinigheid op basis van bekende gegevens zoals het type woning en bouwjaar. Vanaf 1 januari 2021 is de bepaling van het energielabel uitgebreider geworden. Voorheen kon je als eigenaar online enkele kenmerken doorgeven, maar nu neemt een erkende deskundige ter plaatse gegevens op, zoals afmetingen en aanwezige isolatie en installaties. Hierdoor is het energielabel nauwkeuriger en bevat het specifieke aanbevelingen voor verduurzaming.

Extra informatie



Erfdienstbaarheden

Indien er op de woning c.q. het perceel erfdienstbaarheden, kwalitatieve verplichtingen en/of andere bedingen rusten, gaan deze over op de koper en worden als bijlage behorend bij de koopakte gesteld, meestal in de vorm van het eigendomsbewijs.

Koopakte

Behoudens nadere afspraken gelden de standaardregels, zoals deze voorkomen in de model koopakte opgesteld door de Nederlandse Vereniging van Makelaars.

Waarborgsom

De waarborgsom (of bankgarantie) bedraagt 10% en dient te worden voldaan aan de notaris binnen de vastgestelde termijn. Tenzij anders is overeengekomen tekent de verkopende partij het voorlopig koopcontract als eerste. Indien koper niet uiterlijk binnen drie werkdagen mede ondertekent, behoudt verkoper zich het recht voor om zonder schadevergoeding de woning aan een andere gegadigde aan te bieden.

Ouderdomsclausule

In de koopovereenkomst zal, indien van toepassing, worden opgenomen dat koper verklaart ermee bekend te zijn dat de onroerende zaak van een bepaalde leeftijd is, hetgeen betekent dat de eisen die aan de bouwkundige kwaliteit gesteld worden, lager kunnen liggen dan bij nieuwere objecten.

Asbestclausule

Indien de woning is gebouwd voor 01 juli 1993, dan is het mogelijk dat er in de woning asbest is verwerkt. Indien er bij de verkopende partij niets bekend is met betrekking tot de aanwezigheid van asbest zal er derhalve een mogelijk asbestclausule in de koopovereenkomst worden opgenomen. Voor de verwijdering van dergelijke materialen gelden milieuvoorschriften die in acht genomen dienen te worden.

Tekeningen en maatvoering

Alle metingen zijn uitgevoerd conform de geldende norm NEN-2580. Het is desalniettemin mogelijk dat maten en tekeningen afwijken van de werkelijke situatie. Wij laten de plattegronden en het meetcertificaat met zorg samenstellen.

Notariskeuze

Wij raden aan om voor een regionale notaris te kiezen. De notaris wordt door de koper(s) aangewezen. Indien de koper een notaris verkiest buiten een straal van het werkgebied van de makelaar, zullen eventuele kosten ten behoeve van een volmacht voor de verkopers voor rekening van kopers komen.

Nog vragen? Wij helpen je graag!

Irinscha en Anouk

0229 - 27 17 77



Reviews **verkooptransacties**

Wat zeggen onze verkopers op Funda?

9,³

*Goed contact bij het gehele traject van start tot eind.
Deskundig en met inzet van alle middelen. Top!*

- Een Funda gebruiker | **Dubloen 119**

9,⁰

*Enthousiaste makelaar. Goed contact! Steeds snel
antwoord op onze vragen! Tevreden!*

- J. Slothouwer | **Bobeldijk 46 A**

10,⁰

*Ik zou deze makelaar aanbevelen.
Duidelijk en deskundig. Goed en snel bereikbaar en promotie
en bereikbaarheid echt fantastisch! Betrouwbaar.*

- Een Funda gebruiker | **Nachtegaal 95**

10,⁰

*Het contact met de makelaar verliep uiterst vriendelijk en
soepel. Goed en helder overleg met toelichting wanneer wij
dat nodig hadden. De makelaar en de collega's
op kantoor hebben onze verwachtingen meer dan waar
gemaakt. Hele fijne samenwerking!*

- Mevr. Edy de Graaf | **Geertje Pel-Grootstraat 47**

Onze dienstverlening

wat wij voor jou kunnen betekenen

Bij Van Overbeek Makelaars sta jij centraal. Of je nu gaat verkopen, kopen of een taxatie nodig hebt, wij begeleiden je met deskundigheid, persoonlijke aandacht en helder advies. En met vier vestigingen in de regio zijn we altijd dichtbij.



Je woning **verkopen**

Je wilt je huis verkopen tegen de beste prijs en onder de juiste voorwaarden. Wij zorgen voor een slimme verkoopstrategie, een krachtige presentatie op Funda en andere platforms.

Met één vast aanspreekpunt begeleiden we je van kennismaking tot sleuteloverdracht.



Een huis **kopen**

Een huis kopen doe je niet elke dag. Onze aankoopmakelaars kennen de markt, herkennen risico's en onderhandelen namens jou. We denken met je mee, bewaken jouw belangen en zorgen dat je zonder verrassingen je droomhuis koopt. Van eerste bezichtiging tot koopakte staan we aan jouw zijde.



Taxatie nodig?

Heb je een taxatie nodig voor je hypotheekaanvraag, verbouwing of een andere financiële beslissing? Onze gecertificeerde taxateurs leveren snel een betrouwbaar en gevalideerd NWWI-rapport, erkend door alle banken en instanties. Zo weet je precies waar je aan toe bent.

Van Overbeek Makelaars

Een vertrouwde naam in Noord-Holland

Al meer dan 55 jaar staan wij kopers en verkopers in de regio met raad en daad bij. Vanuit onze vestigingen in Purmerend, Edam-Volendam, Hoorn en West-Friesland helpen we jou bij de verkoop, aankoop of taxatie van je woning.

Onze makelaars combineren lokale betrokkenheid met deskundigheid en een persoonlijke aanpak.

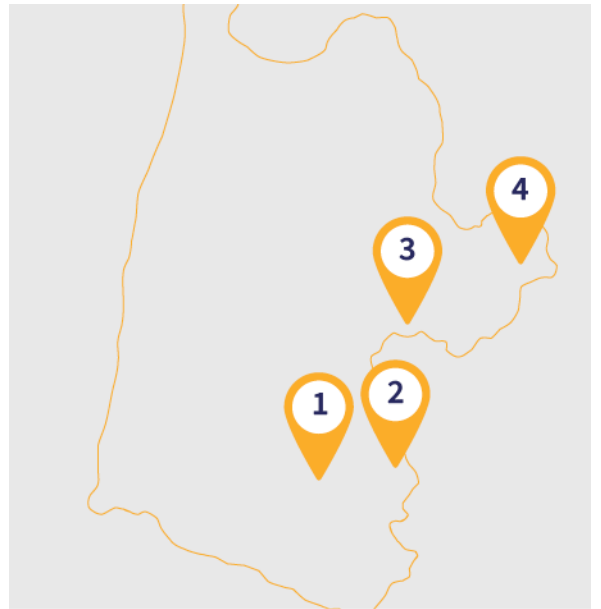

Wat mag je van ons verwachten?

- ✔ Meer dan 55 jaar ervaring in vastgoed – lokaal én regionaal
- ✔ Vier vestigingen met sterke marktkennis van jouw omgeving
- ✔ Eén vast aanspreekpunt die jouw traject van A tot Z begeleidt
- ✔ Gecertificeerde makelaars en erkende taxateurs (NVM, VastgoedCert, NRVt)
- ✔ Persoonlijke begeleiding bij verkoop, aankoop én taxatie
- ✔ Snelle, duidelijke communicatie via korte lijnen
- ✔ NVM-lidmaatschap als garantie voor kwaliteit en betrouwbaarheid
- ✔ Altijd een vestiging bij jou in de buurt – loop gerust binnen
- ✔ Goed bereikbaar en gratis parkeren

Purmerend

0299 - 42 88 98

purmerend@vanoverbeek.nl

Gorslaan 12

1441 RG Purmerend



Edam-Volendam

0299 - 37 30 40

edamvolendam@vanoverbeek.nl

Kleine Kerkstraat 4

1135 AT Edam



Hoorn

0229 - 27 17 77

hoorn@vanoverbeek.nl

Lepelaar 3

1628 CZ Hoorn



West-Friesland

0228 - 52 10 52

westfriesland@vanoverbeek.nl

De Tuin 25

1611 KR Bovenkarspel



De Hypotheekshop

Onafhankelijk hypotheekadvies dat bij jou past

Een huis kopen? Dan wil je precies weten wat je kunt lenen – en wat slim is. Of je nu je eerste huis koopt, wilt doorstromen of je overwaarde wilt benutten: een goede hypotheek vormt de basis van jouw woontoeekomst. Bij De Hypotheekshop krijg je geen standaardadvies, maar persoonlijk en onafhankelijk financieel advies – afgestemd op jouw leven.

Je vindt De Hypotheekshop gewoon bij ons in huis: in Purmerend, Hoorn en Bovenkarspel. Zo koppelen we jouw woonwensen direct aan een eerlijk financieel advies.

Onze adviseurs kijken verder dan cijfers. Ze willen weten wat jij belangrijk vindt. Want alleen dan krijg je een hypotheek die écht bij je past.

Gratis en zonder verplichtingen

Benieuwd wat jij kunt lenen? Of wat er financieel mogelijk is in jouw situatie?

Het eerste gesprek is helemaal gratis. En wie weet ga je naar huis met meer opties dan je dacht.

Daarom kies je voor De Hypotheekshop

- ✔ Onafhankelijk advies – we vergelijken vrijwel alle geldverstrekkers voor jou
- ✔ Eén vast aanspreekpunt – geen callcenters, maar gewoon in jouw buurt
- ✔ Helder inzicht in je mogelijkheden – nu én op lange termijn
- ✔ Slimme keuzes bij doorstromen of overwaarde benutten
- ✔ Financiële rust vóórdát je koopt of verkoopt
- ✔ Persoonlijke aanpak, afgestemd op jouw situatie



De Hypotheekshop Hoorn

Lepelaar 3
1628CZ Hoorn

0229 - 28 57 77
hoorn525@hypotheekshop.nl



Hypotheekshop Purmerend

Gorslaan 12
1441 RG Purmerend

0299 43 67 64
purmerend528@hypotheekshop.nl



Hypotheekshop Bovenkarspel

De Tuin 25,
1611 KR Bovenkarspel

0228 447 205
bovenkarspel524@hypotheekshop.nl





Mogen wij ook je huis **verkopen**?

Ons team is er klaar voor! Bel of mail ons gerust als er nog vragen zijn.

0229 - 27 17 77

hoorn@vanoverbeek.nl



Volg ons op social media:



Hoorn Facebook
/vanoverbeekmakelaarshoorn



Hoorn Instagram
@vanoverbeekmakelaars



Purmerend Youtube
@VanOverbeekMakelaarsPurmerend

De door ons verstrekte informatie is vrijblijvend en uitsluitend voor geadresseerde bestemd. Alle door ons verstrekte gegevens zijn met zorg samengesteld en gebaseerd op verkregen informatie. Ter zake de juistheid hiervan kunnen wij echter geen aansprakelijkheid aanvaarden. Alle verstrekte informatie moet worden beschouwd als uitnodiging tot het doen van een bieding, bezichtiging of het starten van een onderhandeling. Op al onze werkzaamheden zijn de voorwaarden van de NVM van toepassing.

Lijst van zaken



Persoonlijke gegevens

Naam: **De heer A.E.J. Dragt**

Adres te verkopen woning: **Boogschutter 14, 1622 CA Hoorn Nh**

Datum:

Voor de onderstaande zaken -ongeacht of ze roerend dan wel onroerend zijn- geldt dat ze soms wel en soms niet in de woning achterblijven. De lijst is bedoeld om duidelijkheid te scheppen om discussies achteraf te voorkomen.

	Blijft achter	Gaat mee	Kan worden overgenomen	n.v.t.
Tuin				
Tuinaanleg / (sier-)bestrating / erfafscheiding	<input type="checkbox"/>	<input type="checkbox"/>	<input type="checkbox"/>	<input checked="" type="checkbox"/>
Beplanting	<input type="checkbox"/>	<input type="checkbox"/>	<input type="checkbox"/>	<input checked="" type="checkbox"/>
Buitenverlichting	<input checked="" type="checkbox"/>	<input type="checkbox"/>	<input type="checkbox"/>	<input type="checkbox"/>
Tuinhuisje / berging	<input checked="" type="checkbox"/>	<input type="checkbox"/>	<input type="checkbox"/>	<input type="checkbox"/>
Kasten / werkbank / stellingen in tuinhuis/berging/garage	<input type="checkbox"/>	<input type="checkbox"/>	<input type="checkbox"/>	<input checked="" type="checkbox"/>
(Broei)kas	<input type="checkbox"/>	<input type="checkbox"/>	<input type="checkbox"/>	<input checked="" type="checkbox"/>
Voet droogmolen	<input type="checkbox"/>	<input type="checkbox"/>	<input type="checkbox"/>	<input checked="" type="checkbox"/>
Vlaggenmast	<input type="checkbox"/>	<input type="checkbox"/>	<input type="checkbox"/>	<input checked="" type="checkbox"/>
Overkapping	<input type="checkbox"/>	<input type="checkbox"/>	<input type="checkbox"/>	<input checked="" type="checkbox"/>
Buitenkeuken	<input type="checkbox"/>	<input type="checkbox"/>	<input type="checkbox"/>	<input checked="" type="checkbox"/>
-	<input type="checkbox"/>	<input type="checkbox"/>	<input type="checkbox"/>	<input checked="" type="checkbox"/>
-	<input type="checkbox"/>	<input type="checkbox"/>	<input type="checkbox"/>	<input checked="" type="checkbox"/>
Woning - Exterieur				
Brievenbus	<input type="checkbox"/>	<input type="checkbox"/>	<input type="checkbox"/>	<input checked="" type="checkbox"/>
Voordeurbel (analoog)	<input checked="" type="checkbox"/>	<input type="checkbox"/>	<input type="checkbox"/>	<input type="checkbox"/>
Voordeurbel (digitaal)	<input type="checkbox"/>	<input type="checkbox"/>	<input type="checkbox"/>	<input checked="" type="checkbox"/>
Veiligheidsslotsen en overige inbraakpreventie	<input checked="" type="checkbox"/>	<input type="checkbox"/>	<input type="checkbox"/>	<input type="checkbox"/>
Zonnescherm	<input type="checkbox"/>	<input type="checkbox"/>	<input type="checkbox"/>	<input checked="" type="checkbox"/>
Rolluiken	<input type="checkbox"/>	<input type="checkbox"/>	<input type="checkbox"/>	<input checked="" type="checkbox"/>
Screens	<input type="checkbox"/>	<input type="checkbox"/>	<input type="checkbox"/>	<input checked="" type="checkbox"/>
Andere buitenzonwering, namelijk:	<input type="checkbox"/>	<input type="checkbox"/>	<input type="checkbox"/>	<input checked="" type="checkbox"/>
-	<input type="checkbox"/>	<input type="checkbox"/>	<input type="checkbox"/>	<input checked="" type="checkbox"/>
-	<input type="checkbox"/>	<input type="checkbox"/>	<input type="checkbox"/>	<input checked="" type="checkbox"/>
Overige zaken, namelijk:	<input type="checkbox"/>	<input type="checkbox"/>	<input type="checkbox"/>	<input checked="" type="checkbox"/>
-	<input type="checkbox"/>	<input type="checkbox"/>	<input type="checkbox"/>	<input checked="" type="checkbox"/>
-	<input type="checkbox"/>	<input type="checkbox"/>	<input type="checkbox"/>	<input checked="" type="checkbox"/>
Woning - Interieur				
Tapijt	<input type="checkbox"/>	<input type="checkbox"/>	<input type="checkbox"/>	<input checked="" type="checkbox"/>
Parketvloer	<input type="checkbox"/>	<input type="checkbox"/>	<input type="checkbox"/>	<input checked="" type="checkbox"/>
Linoleum	<input type="checkbox"/>	<input type="checkbox"/>	<input type="checkbox"/>	<input checked="" type="checkbox"/>
Laminaat	<input checked="" type="checkbox"/>	<input type="checkbox"/>	<input type="checkbox"/>	<input type="checkbox"/>
Plavuizen	<input type="checkbox"/>	<input type="checkbox"/>	<input type="checkbox"/>	<input checked="" type="checkbox"/>

Lijst van zaken



	Blijft achter	Gaat mee	Kan worden overgenomen	n.v.t.
Houten vloer	<input type="checkbox"/>	<input type="checkbox"/>	<input type="checkbox"/>	<input checked="" type="checkbox"/>
PVC vloer	<input type="checkbox"/>	<input type="checkbox"/>	<input type="checkbox"/>	<input checked="" type="checkbox"/>
Vinyl	<input type="checkbox"/>	<input type="checkbox"/>	<input type="checkbox"/>	<input checked="" type="checkbox"/>
Andere vloerafwerking, namelijk:	<input type="checkbox"/>	<input type="checkbox"/>	<input type="checkbox"/>	<input checked="" type="checkbox"/>
–	<input type="checkbox"/>	<input type="checkbox"/>	<input type="checkbox"/>	<input checked="" type="checkbox"/>
–	<input type="checkbox"/>	<input type="checkbox"/>	<input type="checkbox"/>	<input checked="" type="checkbox"/>
Shutters	<input type="checkbox"/>	<input type="checkbox"/>	<input type="checkbox"/>	<input checked="" type="checkbox"/>
Gordijnrails	<input checked="" type="checkbox"/>	<input type="checkbox"/>	<input type="checkbox"/>	<input type="checkbox"/>
Gordijnen	<input type="checkbox"/>	<input type="checkbox"/>	<input type="checkbox"/>	<input checked="" type="checkbox"/>
Vitrages	<input type="checkbox"/>	<input type="checkbox"/>	<input type="checkbox"/>	<input checked="" type="checkbox"/>
Vouwgordijnen	<input type="checkbox"/>	<input type="checkbox"/>	<input type="checkbox"/>	<input checked="" type="checkbox"/>
Rolgordijnen	<input type="checkbox"/>	<input type="checkbox"/>	<input type="checkbox"/>	<input checked="" type="checkbox"/>
Losse horren / rolhorren / hordeuren	<input type="checkbox"/>	<input type="checkbox"/>	<input type="checkbox"/>	<input checked="" type="checkbox"/>
Overige raambekleding, namelijk:	<input type="checkbox"/>	<input type="checkbox"/>	<input type="checkbox"/>	<input checked="" type="checkbox"/>
–	<input type="checkbox"/>	<input type="checkbox"/>	<input type="checkbox"/>	<input checked="" type="checkbox"/>
Keukeninrichting met (boven)kasten (inclusief eventuele verlichting)	<input checked="" type="checkbox"/>	<input type="checkbox"/>	<input type="checkbox"/>	<input type="checkbox"/>
<i>Keuken (inbouw)apparatuur, namelijk:</i>				
Kookplaat (gas / elektra)	<input checked="" type="checkbox"/>	<input type="checkbox"/>	<input type="checkbox"/>	<input type="checkbox"/>
Gasfornuis	<input type="checkbox"/>	<input type="checkbox"/>	<input type="checkbox"/>	<input checked="" type="checkbox"/>
Afzuigkap	<input checked="" type="checkbox"/>	<input type="checkbox"/>	<input type="checkbox"/>	<input type="checkbox"/>
Koelkast	<input checked="" type="checkbox"/>	<input type="checkbox"/>	<input type="checkbox"/>	<input type="checkbox"/>
Vriezer	<input type="checkbox"/>	<input type="checkbox"/>	<input type="checkbox"/>	<input checked="" type="checkbox"/>
Oven (combi)	<input checked="" type="checkbox"/>	<input type="checkbox"/>	<input type="checkbox"/>	<input type="checkbox"/>
Vaatwasser	<input checked="" type="checkbox"/>	<input type="checkbox"/>	<input type="checkbox"/>	<input type="checkbox"/>
Magnetron	<input type="checkbox"/>	<input checked="" type="checkbox"/>	<input type="checkbox"/>	<input type="checkbox"/>
Stoomoven	<input type="checkbox"/>	<input type="checkbox"/>	<input type="checkbox"/>	<input checked="" type="checkbox"/>
Koffiezetapparaat	<input type="checkbox"/>	<input type="checkbox"/>	<input type="checkbox"/>	<input checked="" type="checkbox"/>
Warmhoudlade	<input type="checkbox"/>	<input type="checkbox"/>	<input type="checkbox"/>	<input checked="" type="checkbox"/>
Wijnklimaatkast	<input type="checkbox"/>	<input type="checkbox"/>	<input type="checkbox"/>	<input checked="" type="checkbox"/>
Heetwaterkraan	<input type="checkbox"/>	<input type="checkbox"/>	<input type="checkbox"/>	<input checked="" type="checkbox"/>
overige keukenapparatuur, namelijk:	<input type="checkbox"/>	<input type="checkbox"/>	<input type="checkbox"/>	<input checked="" type="checkbox"/>
–	<input type="checkbox"/>	<input type="checkbox"/>	<input type="checkbox"/>	<input checked="" type="checkbox"/>
–	<input type="checkbox"/>	<input type="checkbox"/>	<input type="checkbox"/>	<input checked="" type="checkbox"/>
<i>Isolatievoorzieningen (voorzetramen, radiatorfolie etc.) / energiebesparing, namelijk:</i>				
–	<input type="checkbox"/>	<input type="checkbox"/>	<input type="checkbox"/>	<input checked="" type="checkbox"/>
–	<input type="checkbox"/>	<input type="checkbox"/>	<input type="checkbox"/>	<input checked="" type="checkbox"/>
Schilderijophangstelsysteem	<input type="checkbox"/>	<input type="checkbox"/>	<input type="checkbox"/>	<input checked="" type="checkbox"/>
Radiatorafwerking	<input type="checkbox"/>	<input type="checkbox"/>	<input type="checkbox"/>	<input checked="" type="checkbox"/>
Verlichting, te weten:				
Inbouwspotjes	<input type="checkbox"/>	<input checked="" type="checkbox"/>	<input type="checkbox"/>	<input type="checkbox"/>
Opbouwspotjes	<input type="checkbox"/>	<input checked="" type="checkbox"/>	<input type="checkbox"/>	<input type="checkbox"/>
Hanglampen	<input type="checkbox"/>	<input type="checkbox"/>	<input type="checkbox"/>	<input checked="" type="checkbox"/>
Dimmers	<input type="checkbox"/>	<input type="checkbox"/>	<input type="checkbox"/>	<input checked="" type="checkbox"/>

Lijst van zaken



	Blijft achter	Gaat mee	Kan worden overgenomen	n.v.t.
(Losse) kasten, legplanken, te weten:				
-	<input type="checkbox"/>	<input type="checkbox"/>	<input type="checkbox"/>	<input checked="" type="checkbox"/>
-	<input type="checkbox"/>	<input type="checkbox"/>	<input type="checkbox"/>	<input checked="" type="checkbox"/>
-	<input type="checkbox"/>	<input type="checkbox"/>	<input type="checkbox"/>	<input checked="" type="checkbox"/>
-	<input type="checkbox"/>	<input type="checkbox"/>	<input type="checkbox"/>	<input checked="" type="checkbox"/>
Spiegelwanden	<input type="checkbox"/>	<input type="checkbox"/>	<input type="checkbox"/>	<input checked="" type="checkbox"/>
<i>Toiletaccessoires, namelijk;</i>				
Toiletrolhouder	<input checked="" type="checkbox"/>	<input type="checkbox"/>	<input type="checkbox"/>	<input type="checkbox"/>
Spiegel	<input checked="" type="checkbox"/>	<input type="checkbox"/>	<input type="checkbox"/>	<input type="checkbox"/>
Planchet	<input type="checkbox"/>	<input type="checkbox"/>	<input type="checkbox"/>	<input checked="" type="checkbox"/>
Toiletbril	<input checked="" type="checkbox"/>	<input type="checkbox"/>	<input type="checkbox"/>	<input type="checkbox"/>
Toiletborstel	<input checked="" type="checkbox"/>	<input type="checkbox"/>	<input type="checkbox"/>	<input type="checkbox"/>
<i>Badkameraccessoires, namelijk:</i>				
Wastafelmeubel	<input checked="" type="checkbox"/>	<input type="checkbox"/>	<input type="checkbox"/>	<input type="checkbox"/>
Planchet	<input type="checkbox"/>	<input type="checkbox"/>	<input type="checkbox"/>	<input checked="" type="checkbox"/>
Spiegel(kast)	<input checked="" type="checkbox"/>	<input type="checkbox"/>	<input type="checkbox"/>	<input type="checkbox"/>
Kranen	<input checked="" type="checkbox"/>	<input type="checkbox"/>	<input type="checkbox"/>	<input type="checkbox"/>
Douchescherm	<input checked="" type="checkbox"/>	<input type="checkbox"/>	<input type="checkbox"/>	<input type="checkbox"/>
Toiletrolhouder	<input checked="" type="checkbox"/>	<input type="checkbox"/>	<input type="checkbox"/>	<input type="checkbox"/>
Toiletbril	<input checked="" type="checkbox"/>	<input type="checkbox"/>	<input type="checkbox"/>	<input type="checkbox"/>
Toiletborstel	<input checked="" type="checkbox"/>	<input type="checkbox"/>	<input type="checkbox"/>	<input type="checkbox"/>
<i>Overige zaken, namelijk;</i>				
Waterslot wasautomaat	<input type="checkbox"/>	<input type="checkbox"/>	<input type="checkbox"/>	<input checked="" type="checkbox"/>
Veiligheidsschakelaar wasautomaat	<input type="checkbox"/>	<input type="checkbox"/>	<input type="checkbox"/>	<input checked="" type="checkbox"/>
Sauna met toebehoren en accessoires	<input type="checkbox"/>	<input type="checkbox"/>	<input type="checkbox"/>	<input checked="" type="checkbox"/>
-	<input type="checkbox"/>	<input type="checkbox"/>	<input type="checkbox"/>	<input checked="" type="checkbox"/>
-	<input type="checkbox"/>	<input type="checkbox"/>	<input type="checkbox"/>	<input checked="" type="checkbox"/>
-	<input type="checkbox"/>	<input type="checkbox"/>	<input type="checkbox"/>	<input checked="" type="checkbox"/>
-	<input type="checkbox"/>	<input type="checkbox"/>	<input type="checkbox"/>	<input checked="" type="checkbox"/>
Woning - installaties				
Alarminstallatie	<input type="checkbox"/>	<input type="checkbox"/>	<input type="checkbox"/>	<input checked="" type="checkbox"/>
Rookmelders	<input checked="" type="checkbox"/>	<input type="checkbox"/>	<input type="checkbox"/>	<input type="checkbox"/>
Camerasysteem	<input type="checkbox"/>	<input type="checkbox"/>	<input type="checkbox"/>	<input checked="" type="checkbox"/>
Oplaadpunt elektrische auto	<input type="checkbox"/>	<input type="checkbox"/>	<input type="checkbox"/>	<input checked="" type="checkbox"/>
Zonnepanelen, aantal:	<input type="checkbox"/>	<input type="checkbox"/>	<input type="checkbox"/>	<input checked="" type="checkbox"/>
Airco	<input type="checkbox"/>	<input type="checkbox"/>	<input type="checkbox"/>	<input checked="" type="checkbox"/>
Mechanische ventilatie / luchtbehandeling	<input checked="" type="checkbox"/>	<input type="checkbox"/>	<input type="checkbox"/>	<input type="checkbox"/>
Schotel / antenne	<input type="checkbox"/>	<input type="checkbox"/>	<input type="checkbox"/>	<input checked="" type="checkbox"/>
Waterontharder	<input type="checkbox"/>	<input type="checkbox"/>	<input type="checkbox"/>	<input checked="" type="checkbox"/>
Cv-ketel met toebehoren	<input checked="" type="checkbox"/>	<input type="checkbox"/>	<input type="checkbox"/>	<input type="checkbox"/>
Thermostaat	<input checked="" type="checkbox"/>	<input type="checkbox"/>	<input type="checkbox"/>	<input type="checkbox"/>
Stadsverwarmingsunit (unit in eigendom)	<input type="checkbox"/>	<input type="checkbox"/>	<input type="checkbox"/>	<input checked="" type="checkbox"/>
(Hout)kachel	<input type="checkbox"/>	<input type="checkbox"/>	<input type="checkbox"/>	<input checked="" type="checkbox"/>
(Voorzet)open haard met toebehoren	<input type="checkbox"/>	<input type="checkbox"/>	<input type="checkbox"/>	<input checked="" type="checkbox"/>

Lijst van zaken



Overige installaties, namelijk:	<input type="checkbox"/>	<input type="checkbox"/>	<input type="checkbox"/>	<input checked="" type="checkbox"/>
-	<input type="checkbox"/>	<input type="checkbox"/>	<input type="checkbox"/>	<input checked="" type="checkbox"/>
-	<input type="checkbox"/>	<input type="checkbox"/>	<input type="checkbox"/>	<input checked="" type="checkbox"/>
-	<input type="checkbox"/>	<input type="checkbox"/>	<input type="checkbox"/>	<input checked="" type="checkbox"/>
-	<input type="checkbox"/>	<input type="checkbox"/>	<input type="checkbox"/>	<input checked="" type="checkbox"/>

Zaken die geen eigendom van de verkoper zijn maar waarvan eventuele leasecontracten, huurkoopcontracten of huurcontracten zijn over te nemen (keukens, open haarden, c.v.-ketels, boilers, geisers):

Overige zaken, te weten:				
Stadsverwarmingsunit	<input type="checkbox"/>	<input type="checkbox"/>	<input type="checkbox"/>	<input checked="" type="checkbox"/>
CV-ketel	<input type="checkbox"/>	<input type="checkbox"/>	<input type="checkbox"/>	<input checked="" type="checkbox"/>
Zonnepanelen, aantal:	<input type="checkbox"/>	<input type="checkbox"/>	<input type="checkbox"/>	<input checked="" type="checkbox"/>
-	<input type="checkbox"/>	<input type="checkbox"/>	<input type="checkbox"/>	<input checked="" type="checkbox"/>
-	<input type="checkbox"/>	<input type="checkbox"/>	<input type="checkbox"/>	<input checked="" type="checkbox"/>
-	<input type="checkbox"/>	<input type="checkbox"/>	<input type="checkbox"/>	<input checked="" type="checkbox"/>

Voor akkoord,

De opdrachtgever/verkoper,
(en echtgeno(o)t(e)/partner)

plaats en datum:

Koper,
(en echtgeno(o)t(e)/partner)

plaats en datum: