



Rosestraat 1359, Rotterdam









Feiten

Bouwjaar 2024

Indicatie woonoppervlakte 93 m²

Riant rondom gelegen balkon van circa 30 m²

Gelegen op eigen grond

Vermelde prijs is exclusief parkeerplaats ad € 35000,= k.k.

VvE bijdrage woning met berging € 180,- per maand

VvE bijdrage parkeerplaats € 57,- per maand

Verwarming en warm water middels stadsverwarming

Het appartement heeft vloerverwarming en -koeling

Energie-label: A++

Privé berging op begane grond

Eigen parkeerplaats gelegen op de 1e verdieping

Gemeenschappelijke afgesloten fietsenstalling op de begane grond

Toegang tot de gezamenlijke binnentuin op de 2e verdieping

Aanvaarding in overleg

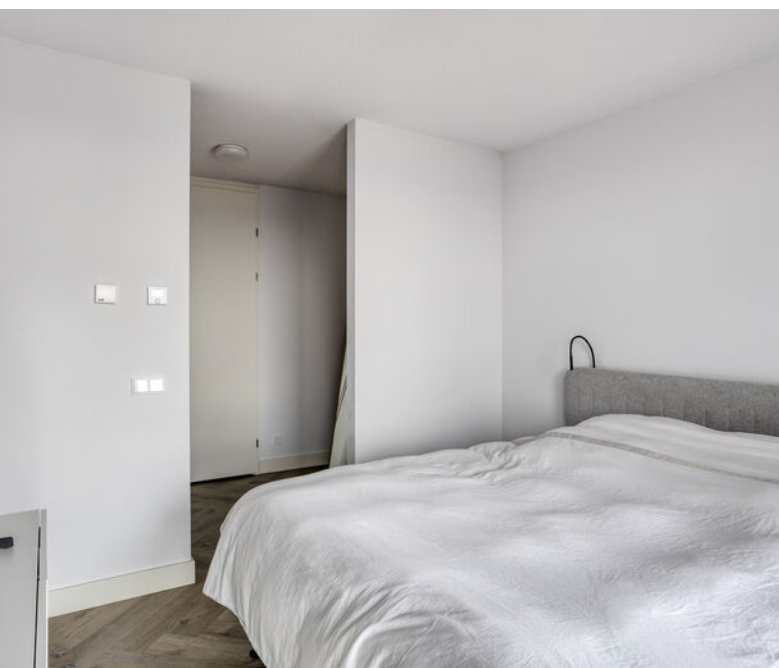

Indeling

Door de hoekligging op de 15e woonlaag geniet het appartement rondom lichtinval en vrij uitzicht. Via de hal betreedt je de woning. De ruime hoofdslaapkamer is uitgerust met een fijne walk in closet. Luxe badkamer met inloopdouche, breed wastafelmeubel en design radiator. Praktische was/bergkast. Ruime 2de slaapkamer met schuifpui naar balkon. Er is een luxe uitgevoerde separate toiletruimte met wandcloset.

De comfortabele woonkamer heeft rondom verdiepingshoge ramen en meerdere deuren naar het rondom gelegen balkon.

De aanwezige moderne keuken is compleet en voorzien van een inductie kookplaat, afzuigscherm, combi-oven magnetron, vaatwasmachine en koel/vriescombinatie. De vloer in het appartement is afgewerkt met een fraaie pvc visgraad vloer.

Het gebouw Imagine:

Imagine is een echte eyecatcher in Rotterdam. Het is een beeldbepalend appartementengebouw met toonaangevende architectuur. Het bestaat uit twee torens omzoomd door stadswoningen en commerciële ruimten. In de plint bevinden zich de stadswoningen en binnenhof- en binnentuinappartementen. De appartementen liggen op de 6e t/m 22e verdieping. Het uitzicht is werkelijk waar spectaculair! Je woont hier in een stedelijk gebied, maar het binnenhof biedt je een groene oase van rust in de stad.















Aan de plattegronden kunnen geen rechten worden ontleend
 © Zibber www.zibber.nl

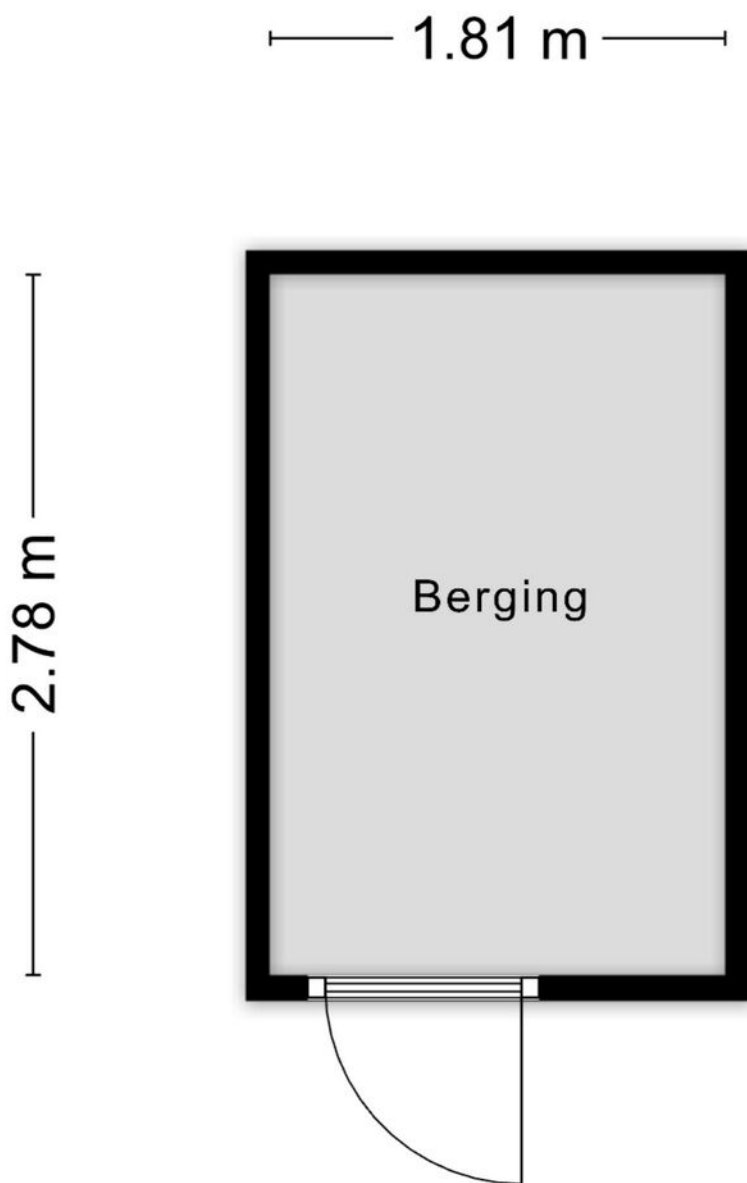

Aan de plattegronden kunnen geen rechten worden ontleend
© Zibber www.zibber.nl



Belangrijke informatie

Een huis kopen doet u niet elk jaar

Een huis kopen is een belangrijk besluit. Heeft u alle aspecten die in het algemeen en voor u in het bijzonder van belang zijn meegenomen bij uw beslissing? Daartoe behoort uiteraard het bestuderen van deze brochure, het inwinnen van informatie bij de gemeente en een onderzoek naar uw financiële mogelijkheden.

Verzekert u zich ervan dat alle voor u belangrijke zaken ter sprake komen. Schroomt u niet om onze medewerkers om tekst en uitleg te vragen over de woning en de te volgen procedure. Vaak is het verstandig u te laten vertegenwoordigen door een collega (NVM)-makelaar die uw belangen in het aankoopproces behartigt. Als verkopend makelaar behartigen wij immers primair de belangen van de verkoper. Uiteraard zullen wij u naar behoren informeren, maar in de onderhandelingen zijn wij uw tegenpartij.

Het uitbrengen van een bod

Bij het uitbrengen van een bod is niet alleen het bedrag van belang, maar dient u zich ook duidelijk uit te spreken over o.a. de navolgende zaken:

- eventuele ontbindende voorwaarde(n)
- de datum van aanvaarding
- de eventuele overname van roerende zaken

N.B. Over ontbindende voorwaarde(n) moeten partijen het eens zijn voor of tijdens de (mondelijke) koop. Als bieter krijgt u niet automatisch een ontbindende voorwaarde voor bijvoorbeeld de financiering. U dient dit expliciet bij uw bod te vermelden.

U dient uw bod uit te brengen via uw bezichtigingsdossier in Move.nl. Op deze manier wordt uw bod toegevoegd aan het digitale biedlogboek.

Koopakte

Als u als koper het met de verkoper eens bent, is er in beginsel een overeenkomst. Voor de rechtsgeldigheid van de overeenkomst moet deze schriftelijk worden vastgelegd. Na overhandiging van (een kopie van) de door beide partijen ondertekende akte aan de koper begint de volgende dag om 00.00 uur 's morgens voor de koper een bedenktijd van drie dagen.



Tenzij anders vermeld, zal de koopakte worden opgemaakt door ons, conform de modelkoopakte, opgesteld door de Nederlandse Vereniging van Makelaars in onroerende goederen en vastgoeddeskundigen (NVM), de Consumentenbond en de Vereniging Eigen Huis.

Bankgarantie/Waarborgsom

In de koopakte kan bepaald worden dat de koper een bankgarantie moet afgeven of een waarborgsom bij de notaris moet storten ter grootte van 10% van de koopsom. Deze garantie of waarborgsom dient als zekerheid dat de koper zijn verplichtingen nakomt.

Onderzoeksplicht

De onroerende zaak moet bij de eigendomsoverdracht de eigenschappen bezitten die voor een normaal gebruik nodig zijn. De verkoper staat in voor de afwezigheid van gebreken die dit normale gebruik belemmeren, tenzij deze bij u als koper bekend waren op het moment dat de koopovereenkomst tot stand kwam. Voor de afwezigheid van andere (verborgen) gebreken hoeft de verkoper in beginsel niet in te staan. Het risico hiervoor berust bij de koper. Als koper heeft u de gelegenheid voorafgaand aan de koop het nodige (bouwkundige) onderzoek te (laten) doen.

Lijst van zaken

Bij de koopakte behoort een lijst waarop zaken staan die bij de koop zijn inbegrepen. Voor zover deze lijst bij de documentatie is gevoegd, is deze onder voorbehoud van tussentijdse wijzigingen.

Voorwaarden NVM en meldingsplicht

Wij zijn lid van de NVM. Op onze werkwijze zijn de Algemene Consumentenvoorwaarden NVM dan wel de Algemene Voorwaarden NVM voor professionele opdrachtgevers van toepassing. U kunt deze documenten bij ons opvragen.

Als makelaar zijn wij wettelijk gehouden aan de meldingsplicht voor ongebruikelijke transacties.



de[®] makelaars

Jenné | Baars | Jenné

Meent 93A Rotterdam
Schoutenhoek 40 Zoetermeer

t. 010 - 820 09 42
t. 079 - 323 88 38

info@demakelaars.nu
www.demakelaars.nu



Elk huis heeft een verhaal.
Laat ons het vertellen.

