



Irenelaan 1 Oosterhesselen

VRAAGPRIJS € 565.000,- K.K.





Aan de voorzijde vrij uitzicht over het weiland, een levend schilderij dat met de seizoenen mee verandert. In het voorjaar grazen hier paarden met hun veulens in de eerste zon. Landelijk wonen, met het dorp dichtbij.

De woning is in 2009 ingrijpend en doordacht uitgebouwd aan zowel de achter- als zijkanten. Hierdoor is een royale living ontstaan, verdeeld in een sfeervol zitgedeelte en een ruim eetgedeelte met openslaande deuren naar de tuin. Het contact met buiten is optimaal en de leefruimte voelt licht en comfortabel aan. Tevens is er een grote, volledig geïsoleerde garage gerealiseerd, voorzien van een elektrische sectionaaldeur. Deze ruimte biedt nu plaats aan de auto en hobby, maar kan indien gewenst met enkele aanpassingen worden getransformeerd tot een slaap- en badkamer op de begane grond. Daarmee is de woning tevens toekomstbestendig te maken.

De tuin is verzorgd aangelegd en biedt volop beschutting en privacy. Hier zit u vrij, omringd door groen, met ruimte om te genieten van zon en rust. In de tuin bevindt zich een houten overkapping met loungerruimte en een berging voor de opslag van uw tuingeredschap en/of tuinmeubilair.

Sommige woningen moet je ervaren. Dit is er zo één. Zodra u op het erf staat of vanuit de living naar buiten kijkt begrijpt u waarom deze plek zo geliefd is. Wij laten het u graag ervaren!

66 *Aan een rustig, door bomen omzoomd straatje, op één van de mooiste plekken van het dorp, staat deze vrijstaande woning uit 1956, een plek die je zelden tegenkomt.*



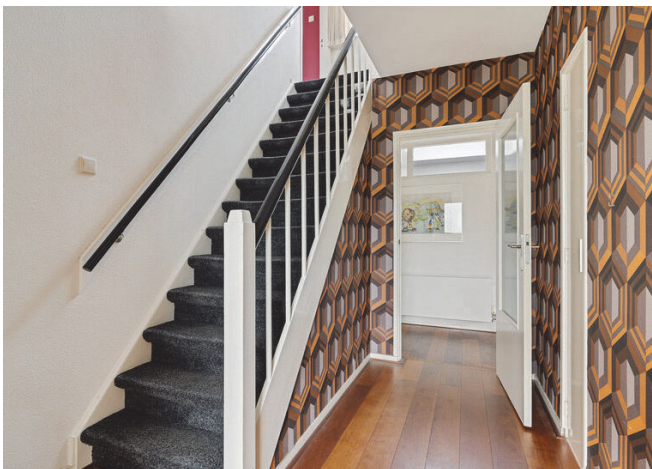

bouwjaar
1956

inhoud
784 m³

woonoppervlakte
153 m²

perceeloppervlakte
767 m²

aantal slaapkamers
3

woonlagen
4

energielabel
C

externe bergruimte
4 m²



Indeling

Entree/hal, toilet, royale woonkamer (circa 51 m²) onderverdeeld in een zit- en een eetgedeelte, tussenhall met doorgang naar woonkeuken (vanuit deze tussenhall is de kelder bereikbaar), bijkeuken met achteringang, aangebouwde ruime garage met zolder (circa 32 m²)

Verdieping: overloop, 3 slaapkamers waarvan 1 met een balkon, bergkast, separaat toilet, badkamer.

Via een vlizotrap is de zolderruimte bereikbaar.

Extra informatie:

- *Voorzien van vloerisolatie, muurisolatie en dakisolatie;
- *Uitgebouwd in 2009;
- *Aanbouw volledig geïsoleerd;
- *Inbouwkeuken vernieuwd in 2014;
- *Energie label C;
- *Privacy biedende achtertuin;
- *Extern schilderwerk uitgevoerd in 2023-2025;
- *Garage voorzien van een elektrische sectionaaldeur;
- *Garage voorzien van water, verwarming en riolering, hierdoor te transformeren tot slaapkamer met badkamer;
- *Woonoppervlakte 153 m²;
- *Overig inpandige ruimte 51 m².

66 *Ook vanuit de keuken is er een fraai contact met het straatje en haar omgeving!*

99





Vaste lasten en/of voorschotten

- Onroerendezaakbelasting (2025): € 545,-
- Waterschapslasten: € 463,-
- Gemeentelijke belastingen (2025): € 236,-
- Gas en elektra maandelijks: € 350,-



Keuken

De keuken is uitgevoerd in een L-opstelling en voorzien van diverse inbouwapparatuur, waaronder een kookplaat met gasfornuis, afzuigkap, oven en koelkast. Daarnaast is er voldoende opberg ruimte door de vaste kastenwand.

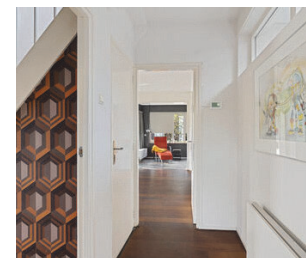



Woonkamer

In 2009 is de woning uitgebouwd, waardoor er een royale woonkamer is ontstaan. De woonkamer is onderverdeeld in een zitgedeelte en een eetgedeelte. Vanuit het eetgedeelte is er middels de openslaande deuren toegang tot de tuin.



Woonkamer

De royale woonkamer van circa 51 m² is voorzien van een houtkachel. Door de vele raampartijen komt er volop daglicht binnen, wat de leefruimte open en licht maakt. Zodra u vanaf de woonkamer naar buiten kijkt bergrijpt u waarom deze plek zo geliefd is.

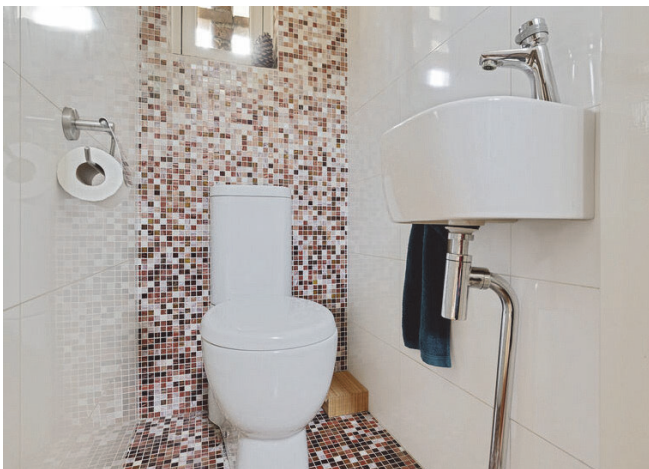

Bijkeuken

Vanuit de hal is er toegang tot de praktische, ruime bijkeuken, voorzien van aansluitingen voor de wasmachine en droger en extra bergruimte. De bijkeuken biedt daarnaast directe toegang tot de tuin middels de achteringang. Bij de entree/hal bevindt zich tevens een separaat toilet.

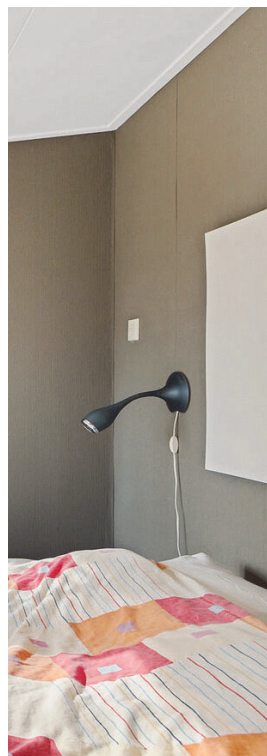

Verdieping

Vanuit de overloop zijn drie slaapkamers bereikbaar, evenals de badkamer en het toilet. Eén van de slaapkamers beschikt over een balkon, gesitueerd op het zuiden.

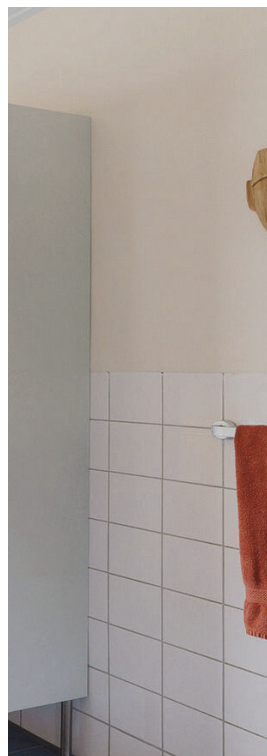

Badkamer

Op de verdieping bevindt zich tevens de badkamer en een tweede toilet. De badkamer is voorzien van een douchecabine en een wastafelmeubel met dubbele wastafel.



Slaapkamers

De slaapkamers hebben een oppervlakte van circa 10 m², 10 m² en 11 m². Heeft u behoefte aan extra slaapkamers? Bij de uitbouw van de woonkamer is hier reeds rekening mee gehouden. Hierdoor bestaat de mogelijkheid om de verdieping boven de uitbouw door te trekken en zo bijkomende kamers te creëren.



Overkapping

De tuin biedt veel privacy en is omgeven door groen, wat zorgt voor een rustige en beschutte sfeer. Hier bevindt zich een houten overkapping met een loungerruimte en een praktische berging voor tuingereedschap.



Tuin

Deze foto's geven u een goed beeld van de ligging van de woning alsmede de tuin. Vanuit de woonkamer is er middels een dubbele tuindeur een directe toegang tot het terras en de tuin.

Plattegrond kelder

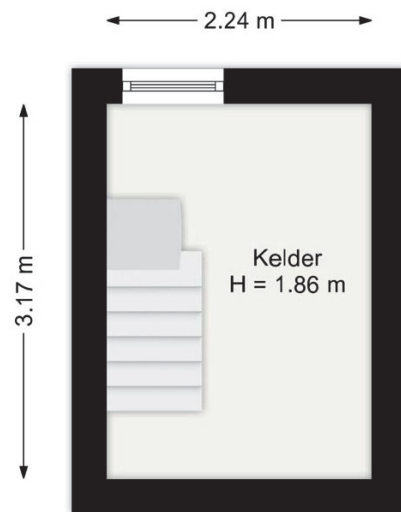

Aan de plattegronden kunnen geen rechten worden ontleend.
www.proland.nl



Plattegrond kelder 3D

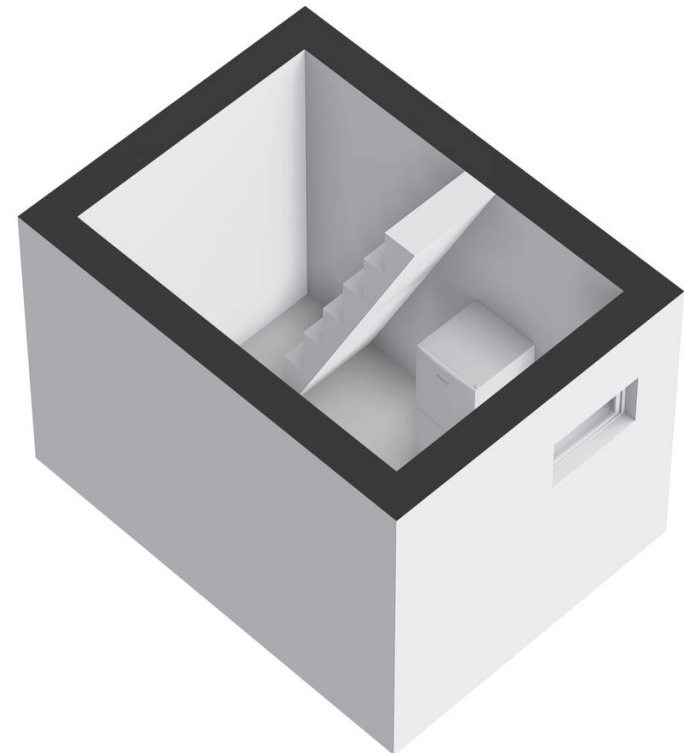

Plattegrond begane grond



Plattegrond begane grond 3D

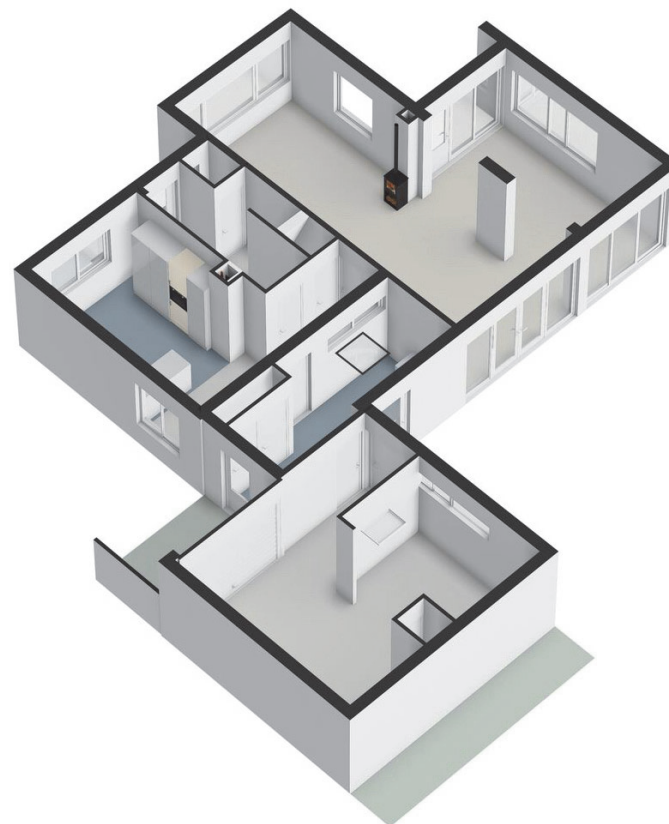

Plattegrond 1e verdieping



Plattegrond 1e verdieping 3D

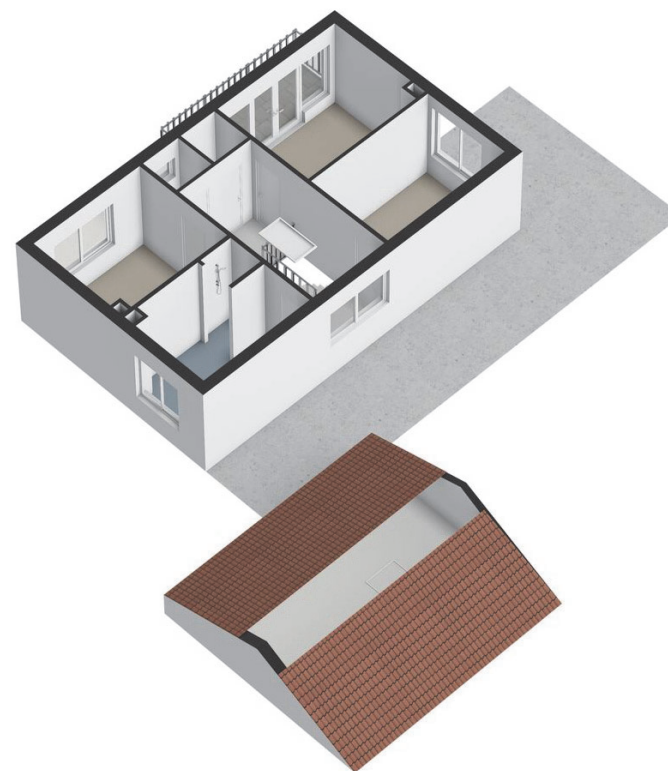

Plattegrond zolder

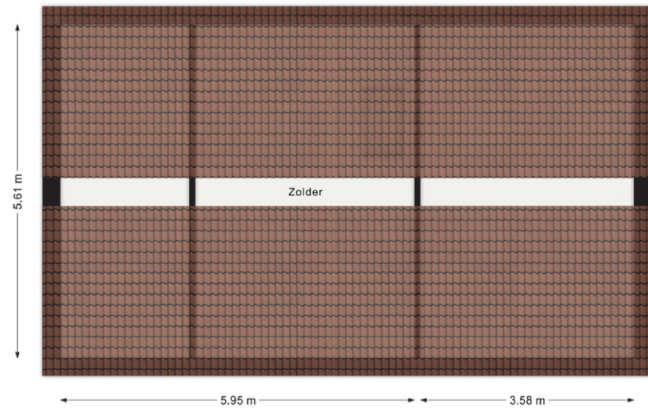

Aan de plattegronden kunnen geen rechten worden ontleend.
www.proland.nl



Plattegrond zolder 3D



Plattegrond berging/overkapping

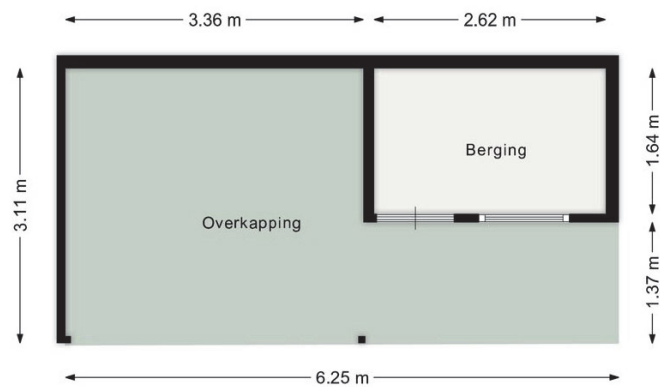

Aan de plattegronden kunnen geen rechten worden ontleend.
www.proland.nl



Plattegrond berging/overkapping 3D

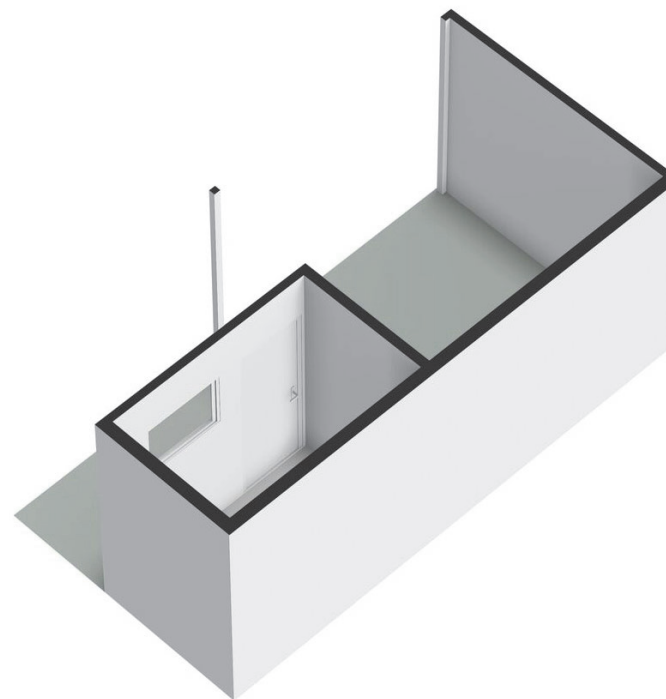

Kadaster



Adres Irenelaan 1. 7861 AL Oosterhesselen

Kadastrale gegevens Oosterhesselen, E, 1848

Totaal groot 767 m²

Soort eigen grond Volle eigendom

Bestemmingsplankaart

Bestemmingsplan van Irenelaan 1, 7861AL Oosterhesselen

Referentie: 699ef995511910b0fb75911d

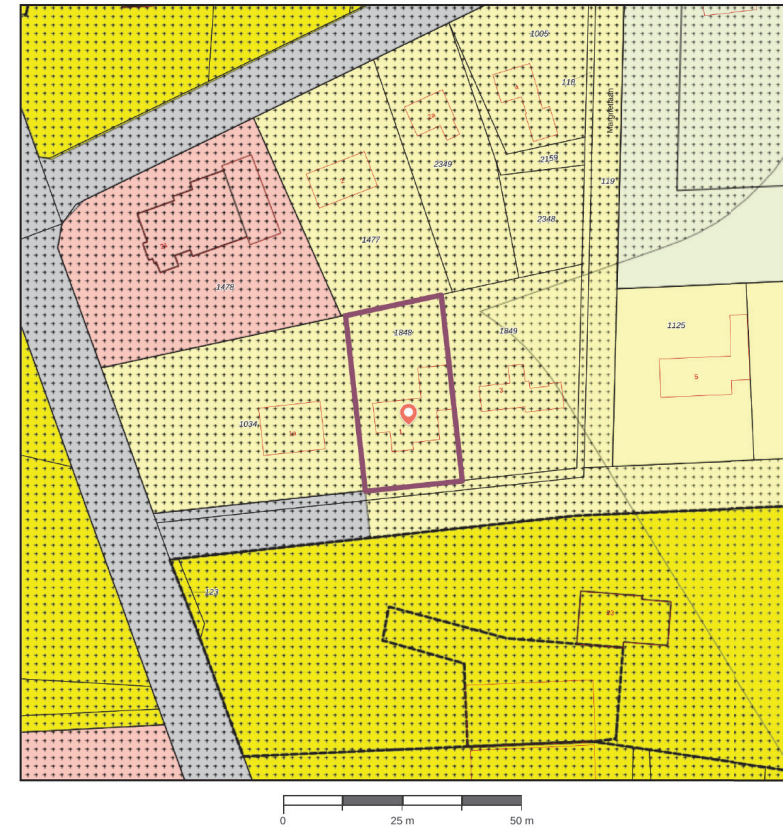



































Adres: Irenelaan 1, 7861AL Oosterhesselen	Gemeente: Coevorden
Buurt: Oosterhesselen	Waterschap: Waterschap Vechtstromen
Wijk: Wijk 30 Oosterhesselen	Provincie: Drenthe
Type plan: bestemmingsplan	Planidn: NL.IMRO.0109.023BP0001-0003
Hoofdgroep: woongebied	Planstatus: vastgesteld
Naam: Woongebied	Plandatum: 18-06-2024
Dossierstatus: geheel onherroepelijk in werking	Verwijzing: bestemmingsregels

Er kunnen op geen enkele wijze rechten ontleend aan, noch aanspraak gemaakt worden op de inhoud van deze afdruk. Hoewel bij de samenstelling van de inhoud van deze afdruk de grootst mogelijke zorgvuldigheid wordt betracht, bestaat de mogelijkheid dat bepaalde informatie (na verloop van tijd) verouderd is of niet (meer) correct is. Het Kadaster is niet aansprakelijk voor de eventuele schade die zou kunnen voortvloeien uit het gebruik van gegevens van de afdruk. Dit document is gegeneerd op 25-02-2026 om 14:31.

Bestemmingsplanlegenda

Legenda

 plangebied	Gebiedsaanduidingen
Enkelbestemmingen	 geluidzone
 agrarisch	 luchtvaartverkeerzone
 agrarisch met waarden	 vrijwaringszone
 bedrijf	 milieuzone
 bedrijventerrein	 veiligheidszone
 bos	 wetgevingzone
 centrum	 reconstructiewetzone
 cultuur en ontspanning	 overige zone
 detailhandel	Aanduidingen
 dienstverlening	 bouwaanduiding
 gemengd	 functieaanduiding
 groen	 lettertekenaanduiding
 horeca	 maatvoering
 kantoor	Figuren
 maatschappelijk	 as van de weg
 natuur	 dwarsprofiel
 overig	 gevellijn
 recreatie	 hartlijn leiding
 sport	 relatie
 tuin	 figuur IMRO2006
 verkeer	Gebiedsgerichte besluiten
 water	 besluitgebied
 wonen	 besluitvlak
 woongebied	 besluitsubvlak
Dubbelbestemmingen	Structuurvisies
 waterstaat	 plangebied
 leiding	Gescande kaarten
 waarde	 plangebied
Bouwvlakken	Overige besluiten
 bouwvlak	 plangebied

Bestemmingsplanregels

Regels

Hoofdstuk 2 BESTEMMINGSREGELS

Artikel 40 Woongebied

40.1 Bestemmingsomschrijving

De voor 'Woongebied' aangewezen gronden zijn bestemd voor:

- a. woningen al dan niet in combinatie met een aan-huis-gebonden beroep of bedrijf;
- b. zorgwoningen ter plaatse van de aanduiding '**specifieke vorm van wonen - zorgwonen**';
- c. woningen, uitsluitend in combinatie met zorg, met daarbij behorende ondergeschikte voorzieningen ter plaatse van de aanduiding '**zorginstelling**';
- d. woonwagenaanduiding, uitsluitend ter plaatse van de aanduiding '**woonwagenaanduiding**', met dien verstande dat het aantal woonwagens niet meer mag bedragen dan het aantal dat op de verbeelding is aangegeven met de aanduiding '**aantal**';

met daaraan ondergeschikt:

- e. gastouderopvang;
- f. detailhandel, uitsluitend ter plaatse van de aanduiding '**detailhandel**';
- g. een vergaderlocatie, uitsluitend ter plaatse van de aanduiding '**specifieke vorm van woongebied - vergaderaccommodatie**';
- h. volkstuinen ter plaatse van de aanduiding '**volkstuin**';
- i. een voetgangersgebied ter plaatse van de aanduiding '**pad**';
- j. een parkeerterrein ter plaatse van de aanduiding '**parkeren**';
- k. verblijfsrecreatie, in de vorm van kleinschalig kamperen, uitsluitend ter plaatse van de aanduiding '**specifieke vorm van woongebied - verblijfsrecreatie**';
- l. de opslag en verkoop van consumentenvuurwerk ter plaatse van de aanduiding '**specifieke vorm van woongebied - opslag en verkoop van vuurwerk**';
- m. een cafetaria/snackbar, uitsluitend ter plaatse van het adres Europaweg 1 te Coevorden;
- n. verblijfsrecreatie in de vorm van maximaal 5 bestaande recreatiewoningen, uitsluitend ter plaatse van de aanduiding '**recreatiewoning; specifieke vorm van woongebied - vakantiewoningen**';
- o. het behoud van een beeldbepalende boom ter plaatse van de aanduiding '**beeldbepalende boom**';
- p. een **nieuwe** ontsluitingsweg met een maximale breedte van 10,50 meter ter plaatse van de aanduiding '**specifieke vorm van woongebied - zone ontsluitingsweg**';

en bij de bestemming behorende:

- q. tuinen, erven en verhardingen;
- r. groenvoorzieningen;
- s. parkeervoorzieningen;
- t. speelvoorzieningen;
- u. kunstobjecten;
- v. water en waterhuishoudkundige voorzieningen;
- w. wegen en paden;
- x. nutsvoorzieningen.

40.2 Bouwregels

40.2.1 Algemeen

Voor het bouwen gelden de volgende algemene bouwregels:

- a. ten hoogste 50% van het bouwperceel mag met **bebouwing gebouwen** worden bebouwd, tot een gezamenlijke oppervlakte van ten hoogste 200 m², met dien verstande dat:
 - 1. Bij een bouwperceelgrootte van meer dan 500 m², maar niet meer dan 1.000 m², mag de gezamenlijke oppervlakte aan **bebouwing gebouwen** ten hoogste 300 m² bedragen
 - 2. Bij een bouwperceelgrootte van meer dan 1.000 m², mag de gezamenlijke oppervlakte aan **bebouwing gebouwen** ten hoogste 400 m² bedragen.
- a. het bepaalde onder a. is tevens van toepassing indien er sprake is van meerdere bouwpercelen als gevolg van woningsplitsing conform artikel 59 lid 59.5 Splitsen van een woning;

Beeldkwaliteit en ruimtelijke randvoorwaarden

Voor het bouwen van gebouwen en overige bouwwerken geldt dat ter plaatse van de aanduiding '**overige zone - Beeldkwaliteit en inpassing 15**' er tevens nadere eisen worden gesteld, zoals opgenomen in het [Beeldkwaliteitsplan Jongbloed, Sleen](#);

40.2.2 Gebouwen

Voor het bouwen van gebouwen, uitgezonderd woonwagens, gelden de volgende regels:

Bestemmingsplanregels

- a. het aantal woningen mag niet meer dan het bestaande aantal bedragen, met uitzondering van de gronden ter plaatse van de aanduiding **'maximum aantal wooneenheden'**;
- b. ter plaatse de aanduiding **'specifieke vorm van wonen - nieuwboulocatie'** is nieuwbouw toegestaan met dien verstande dat ter plaatse van de aanduiding **'maximum aantal wooneenheden'** ten hoogste het op de verbeelding aangegeven aantal woningen is toegestaan;
- c. de voorgevel van de woning en het verlengde ervan dient als de bouwgrens te worden beschouwd, welke niet door het oprichten van gebouwen mag worden overschreden;
- d. indien geen naar de weg gekeerde gevel van een woning aanwezig is, stelt het college van Burgemeester en wethouders een bouwgrens, passend in het bebouwingsbeeld, vast;
- e. indien meerdere naar de weg gekeerde gevels van een woning aanwezig zijn, bepaalt het college van Burgemeester en wethouders welke gevel de voorgevel is, passend in het bebouwingsbeeld;
- f. ter plaatse van een bouwvlak mogen gebouwen uitsluitend binnen dat bouwvlak gebouwd worden;
- g. ter plaatse aanduiding **'maximum bebouwingspercentage (%)'** bedraagt het bebouwingspercentage van het bouwvlak niet meer dan het op de verbeelding aangegeven percentage;
- h. indien de zijdelingse perceelsgrens grenst aan een weg, mogen geen gebouwen worden opgericht binnen een afstand van 2,00 m van de weg;
- i. in het gebied binnen een afstand van 3,00 m uit de zijdelingse perceelgrens van de niet-aangebouwde zijgevel van de woning moeten bijbehorende bouwwerken ten minste 3,00 m achter de voorgevel en het verlengde ervan van de woning worden gebouwd;
- j. in het gebied binnen een afstand van 3,00 m ten opzichte van de zijdelingse perceelgrens van de niet-aangebouwde zijgevel van de woning en/of in het gebied binnen een afstand van 8,00 m ten opzichte van de achterste perceelgrens zullen de goot- en bouwhoogte ten hoogste respectievelijk 3,00 m en 6,00 m bedragen;
- k. in het gebied op een afstand van meer dan 3,00 m ten opzichte van de zijdelingse perceelgrens van de niet-aangebouwde zijgevel van de woning en/of in een gebied op een afstand van meer dan 8,00 m ten opzichte van de achterste perceelgrens zullen de goot- en bouwhoogte ten hoogste respectievelijk 6,00 m en 10,50 m bedragen;
- l. in het onder i bedoelde gebied zal de afstand van de gebouwen tot de perceelgrens ten minste 1,00 m bedragen, tenzij in de perceelgrens wordt gebouwd;
- m. ter plaatse van de aanduiding **'specifieke bouwaanduiding - lage bebouwing'** bedragen de goot- en bouwhoogte van de woningen ten hoogste respectievelijk 3,5 m en 8,00 m;
- n. **ter plaatse van de aanduiding 'specifieke bouwaanduiding - plat dak verplicht' is een plak dak verplicht indien er in drie bouwlagen wordt gebouwd;**
- o. ter plaatse van de aanduiding **'plat dak'** is een plak dak toegestaan;
- p. ter plaatse van de aanduiding **'maximum aantal bouwlagen'** bedraagt het aantal bouwlagen niet meer dan het aangegeven aantal;
- q. ter plaatse van de aanduiding **'gestapeld'** bedragen de goot- en bouwhoogte van de woningen ten hoogste respectievelijk 5,50 m en 7,00 m, dan wel de bestaande hoogte indien deze hoger is;
- r. ter plaatse van de aanduiding **'maximum goothoogte (m), maximum bouwhoogte (m)'**, bedragen de goot- en bouwhoogte ten hoogste de aangegeven hoogte, dan wel de bestaande goot- en bouwhoogte indien deze hoger zijn;
- s. ter plaatse van de aanduiding **'minimum goothoogte (m), maximum goothoogte (m), minimum bouwhoogte (m), maximum bouwhoogte (m)'** bedragen de goot- en bouwhoogte ten minste en ten hoogste de aangegeven hoogten;
- t. ter plaatse van de aanduiding **'minimum dakhelling (%)'**, **maximum dakhelling (%)'** bedraagt de dakhelling niet minder respectievelijk niet meer dan de aangegeven dakhelling;
- u. ter plaatse van de aanduiding **'wonen'** is een tweede woning toegestaan;
- v. ter plaatse van de aanduiding **'bijgebouwen uitgesloten'** zijn bijgebouwen niet toegestaan.
- w. ter plaatse van de aanduiding **'Deelgebied 2a'** zijn maximaal 23 rijwoningen en/of geschakelde woningen toegestaan;
- x. ter plaatse van de aanduiding **'Deelgebied 2b'** zijn maximaal 21 appartementen toegestaan.

40.2.3 Standplaatsen voor woonwagens

Voor het plaatsen van woonwagens gelden de volgende regels:

- a. woonwagens mogen uitsluitend worden geplaatst ter plaatse van de aanduiding **'woonwagenstandplaats'**;
 - 1. het aantal woonwagens mag niet meer bedragen dan het aantal dat ter plaatse van de aanduiding **'aantal'** is aangegeven;
 - 2. de bouwhoogte van een woonwagen mag ten hoogste 5,00 m bedragen.

40.2.4 Overige bouwwerken

Voor het bouwen van overige bouwwerken gelden de volgende regels:

- a. de bouwhoogte van erf- en terreinscheidingen zal ten hoogste 2,00 m bedragen, met dien verstande dat de bouwhoogte van erf- en terreinscheidingen vóór de naar de weg gekeerde gevel(s) van het hoofdgebouw en het verlengde daarvan niet meer dan 1,00 m mag bedragen;
- b. de bouwhoogte van overige bouwwerken, geen gebouwen zijnde, zal ten hoogste 5,50 m bedragen.

40.3 Nadere eisen

Burgemeester en wethouders kunnen nadere eisen stellen aan de plaats, de afmetingen en de dakhelling van de bebouwing ten behoeve van:

- a. het straat- en bebouwingsbeeld, waaronder begrepen de architectonische en/of cultuurhistorische waarde van andere bebouwing;
- b. de landschappelijke inpassing;
- c. de waterbergingscapaciteit;
- d. de milieusituatie;

Bestemmingsplanregels

- e. de verkeersveiligheid;
- f. de gebruiksmogelijkheden van nabijgelegen gronden en bebouwing;
- g. de bescherming en instandhouding van het openbaar groen en bomen.

40.4 Afwijken van de bouwregels

Burgemeester en wethouders kunnen, mits geen onevenredige aantasting plaatsvindt van de gebruiksmogelijkheden van aangrenzende gronden en bouwwerken, het straat- en bebouwingsbeeld, de verkeersveiligheid, met een omgevingsvergunning afwijken van:

- a. het bepaalde in lid 40.2.1 onder a. in die zin dat de gezamenlijk oppervlakte aan bebouwing maximaal 650 m² mag bedragen **en** met een gezamenlijk volume van maximaal 2.500m³, mits:
 - 1. de oppervlakte van het perceel minimaal 2.000 m² bedraagt;
 - 2. het bebouwde en onbebouwde deel van het perceel met elkaar in een verhouding van 1:3 staan;
 - 3. de onderlinge afstand tussen bebouwing maximaal 8 m bedraagt;
 - 4. er geen gevaar bestaat voor zelfstandig/bedrijfsmatig gebruik van het gebouw (zowel nu als in de toekomst);
 - 5. er een clustering van bebouwing plaatsvindt;
 - 6. het geheel wordt voor zien van een erfinrichtingsplan.
- b. het bepaalde in lid 40.2.2 onder c. voor het bouwen tot (het verlengde van) de naar de weg gekeerde gevel van de woning, dan wel tot 3,00 m voor deze gevel;
- c. het bepaalde in lid 40.2.2 onder i. voor het bouwen van gebouwen op een kortere afstand dan 3,00 m uit de zijdelingse perceelgrens van de niet-aangebouwde zijgevel van de woning en op een kortere afstand dan 3,00 m achter de voorgevel en het verlengde daarvan.

40.5 Specifieke gebruiksregels

Tot een gebruik, strijdig met deze bestemming, wordt in ieder geval gerekend:

- a. het gebruik of laten gebruiken van de gronden en bouwwerken ten behoeve van detailhandel, uitgezonderd ter plaatse van de aanduiding **'detailhandel'**;
- b. het gebruik of laten gebruiken van de gronden en bouwwerken ten behoeve van horeca;
- c. het gebruik of laten gebruiken van vrijstaande bijbehorende bouwwerken **en vrijstaande bijgebouwen** voor bewoning;
- d. het gebruik of laten gebruiken van gronden en bouwwerken voor bedrijfsmatig medegebruik, anders dan een aan-huis-gebonden bedrijf of beroep **en de andere in lid 40.1 genoemde bedrijfsactiviteiten**;
- e. het zonder omgevingsvergunning kappen van een beeldbepalende boom ter plaatse van de aanduiding **'beeldbepalende boom'**;
- f. het bouwen van gebouwen op gronden ter plaatse van de bouwaanduiding **'specifieke bouwaanduiding – geen gebouwen toegestaan'**.

40.6 Wijzigingsbevoegdheid

40.6.1 Nieuwbouwlocaties na wijziging - woningbouw

Burgemeester en wethouders zijn bevoegd met toepassing van artikel 3.6 lid 1 onder a Wet ruimtelijke ordening het bestemmingsplan te wijzigen in die zin dat:

- a. Ter plaatse van de aanduiding **'specifieke vorm van wonen - nieuwboulocatie na wijziging'** het plan wordt gewijzigd ten behoeve van de realisatie van een of meerdere woningen, met inachtneming van de volgende bouwregels:
 - 1. gebouwen mogen uitsluitend binnen de op de verbeelding opgenomen aanduiding **'specifieke vorm van wonen - nieuwboulocatie na wijziging'** gebouwd worden;
 - 2. het aantal woningen mag niet meer bedragen dan het aantal ter plaatse van de aanduiding **'maximum aantal wooneenheden'**.

40.6.2 Nieuwbouwlocaties – deprogrammering woningbouw

Burgemeester en wethouders zijn bevoegd met toepassing van artikel 3.6 lid 1 onder a Wet ruimtelijke ordening het bestemmingsplan te wijzigen in die zin dat:

- a. ter plaatse van de aanduiding **'nieuwboulocatie na wijziging'** de aanduidingen **'maximum aantal wooneenheden'** en **'nieuwboulocatie na wijziging'** worden verwijderd, indien de bouwbaarheid voor de woning(en) niet binnen 2 jaar na ter inzage legging van het ontwerp bestemmingsplan, te weten voor 9 januari 2022 is benut, zijnde het feitelijk aanvangen van de bouw van de betreffende woning(en) op grond van een onherroepelijke omgevingsvergunning;
- b. ter plaatse van de aanduiding **'nieuwboulocatie'** de aanduidingen **'maximum aantal wooneenheden'** en **'nieuwboulocatie'** worden verwijderd, indien de bouwbaarheid voor de woning(en) niet binnen 2 jaar na ter inzage legging van het ontwerp bestemmingsplan, te weten voor 9 januari 2022 is benut, zijnde het feitelijk aanvangen van de bouw van de betreffende woning(en) op grond van een onherroepelijke omgevingsvergunning.

EnergieLabel

EnergieLabel woningen

Registratienummer
659432419

Datum registratie
16-02-2026

Geldig tot
10-02-2036

Status
Definitief

Deze woning
heeft energielabel

C



Isolatie

1 Gevels	+/-	+	++
2 Gevelpanelen	+/-	+	++
3 Daken		+	++
4 Vloeren	+/-	+	++
5 Ramen		+	++
6 Buitendeuren	+/-	+	++

Installaties

7 Verwarming	HR-107 ketel	Verbeteradvies
8 Warm water	Combiketel	Verbeteradvies
9 Zonneboiler	Geen zonneboiler	Verbeteradvies
10 Ventilatie	Natuurlijke ventilatie via ramen en/of roosters	Verbeteradvies
11 Koeling	Geen koeling	
12 Zonnepanelen	Niet aanwezig	Verbeteradvies

Deze woning wordt verwarmd via een aardgas aansluiting

Warmtebehoefte
in de wintermaanden



Laag **Gemiddeld** Hoog

Risico op hoge
binnentemperaturen
in de zomermaanden



Laag **Hoog**

Aandeel hernieuwbare
energie



0,0 %

Toelichtingen en aanbevelingen vindt u op pagina 2 en verder

Over deze woning

Adres
Irenelaan 1
7861AL Oosterhesselen
BAG-ID: 0109010000007201

Detailaanduiding

Bouwjaar 1957
Compactheid 2,42
Vloeroppervlakte 151m²

Woningtype
Vrijstaande woning



Opnamedetails

Naam E.S. Veenstra
Vakbekwaamheidsnummer 77171096

Certificaathouder
Ecocert 1 B.V.

Inschrijfnummer VINK202511-W0002
KvK-nummer 70565058

Certificerende instelling
VINK Certificering

Soort opname
Basisopname



U kunt de geldigheid van dit energielabel controleren op www.ep-online.nl/ControlerenEchttheid

Lijst van zaken

	Blijft achter	Gaat mee	Ter overname	NVT
Tijd- of schemerschakelaar/bewegingsmelder				X
				X
Tuin - Bebouwing				
Tuinhuis/buitenberging	X			
Kasten/werkbank in tuinhuis/berging		X		
(Broei)kas				X
				X
				X
Tuin - Overig				
Overige tuin, te weten				
- (sier)hek	X			
- vlaggenmast(houder)				X
-				X
-				X
Overig - Contracten				
CV: Nee				
Boiler: Nee				
Zonnepanelen: Nee				

Kenmerken

Soort woning	Vrijstaande woning
Woningtype	Eengezinswoning
Bouwjaar	1956
Woonoppervlakte	153 m ²
Inhoud	784 m ³
Externe bergruimte	4 m ²
Overige inpandige ruimte	51 m ²
Gebouw gebonden buitenruimte	24 m ²
Aantal kamers	4
Aantal slaapkamers	3
Verwarming	C.v.-ketel, houtkachel
Type ketel	Remeha
Bouwjaar ketel	2023
Isolatievoorzieningen	Dakisolatie, muurisolatie, vloerisolatie, dubbel glas
Soort dak	Samengesteld dak
Dakmateriaal	Dakpannen en bitumineuze dakbedekking
Tuin	Achtertuin, voortuin, zijtuin, tuin rondom
Ligging	Noord
Kwaliteit	Fraai aangelegd
Achterom aanwezig	Ja
Onderhoud buiten	Goed
Onderhoud binnen	Goed
Bijgebouw	vrijstaand hout,voorzien van elektra
Bouwaanduiding	Bestaande bouw

Wist u dat?

Bert Stadman Makelaardij

De hoogste gemiddelde verkoopprijs van de makelaars in Zuidoost-Drenthe heeft?  Wij vanaf april 2019 een nieuw verbouwd kantoor hebben, van maandag tot vrijdag geopend van 08.30 uur tot 17.15 uur. Dit in het vertrouwde Oosterhesselen!  Mobiel 24-7 bereikbaar is! En dat ons kantoor tijdens kantoortijden altijd bereikbaar is.  U nooit een callcenter aan de lijn krijgt voor een terugbelverzoek.  Ook via Whatsapp altijd paraat staat voor uw vragen!  Grote kennis van de (lokale) markt heeft?  Over een groot zoekersbestand beschikt dat wellicht op uw huis wacht!  De lijnen altijd kort zijn. We zijn bewust een 'klein' kantoor waardoor we altijd weten van elkaar wat er gaande is met welk dossier!  Unieke presentaties maakt van uw woning. We zijn onderscheidend met professionele fotografen en filmmakers  Vandaag gemaid is vandaag reactie.  Ons kantoor al bijna 25 jaar bestaat!  In deze ruim 20 jaar al bijna 2000 woning verkocht?  In deze 20 jaar al bijna 200 woningen heeft aangekocht?  Een kantoorhond heeft? Hunter!  Bert Stadman beëdigd makelaar is?  Bert Stadman al 20 jaar NVM lid is?  In ons logo de kerktoren van Sleen staat? ;)  Positieve reviews krijgt op Funda en Google? Onderscheidend is in promotie?  We regelmatig in Landleven adverteren?

**en heerlijke koffie schenkt en we graag tijd vrijmaken
voor een vrijblijvend gesprek?**



Extra informatie

Bezichtiging

Voor een bezichtiging kunt u altijd (geheel vrijblijvend) een afspraak met ons maken. Houd er rekening mee dat (een afspraak voor) een bezichtiging voor u tot geen enkele verplichting leidt, maar dat u hieraan ook geen rechten kunt ontfen. Dit betekent dat wij vrij zijn om ook met andere partijen afspraken voor bezichtigingen te maken.

Na de bezichtiging

De verkoper heeft zijn woning voor u opengesteld om te bezichtigen en is uiteraard zeer benieuwd naar uw reactie. Wij stellen daarom een vlotte reactie erg op prijs, ook wanneer de bezichtigde woning niet is wat u zoekt. Eventueel kunnen wij samen met u uw woonwensen in kaart brengen en u helpen met het zoeken naar uw droomhuis. Voor meer inlichtingen hierover kunt u contact opnemen met ons kantoor.

Informatieplicht

De verkoper van de onroerende zaken heeft een informatieplicht. Dit wil zeggen dat de verkoper verplicht is om belangrijke zaken, die hem bekend zijn en voor u als koper van belang kunnen zijn, aan u mee te delen. Daartoe is door ons kantoor een verkoopvragenlijst opgesteld waarin allerlei belangrijke informatie voor de koper wordt verstrekt. In geval van serieuze belangstelling is het verstandig om ons te vragen naar zaken als erfdiensbaarheid, kettingbedingen en kwalitatieve rechten en plichten. Daarnaast is het van belang bij verdergaande interesse inzicht te hebben in zaken die wel of niet bij de woning horen.

Onderzoeksplicht

De hiervoor genoemde informatieplicht van de verkoper ontslaat de koper niet van een eigen onderzoeksplicht. Ook zal de koper duidelijk aan moeten geven wat zijn speciale bedoelingen zijn met de te verkopen onroerende zaak. Mocht de koper verbouwingsplannen hebben, dan is het aan te bevelen om bij een tweede of latere bezichtiging een aannemer, architect of constructeur mee te nemen. Er ligt een verantwoordelijkheid bij de koper ten aanzien van zaken die opvraagbaar zijn bij de gemeente en andere openbare diensten. Daarom kan het verstandig zijn dat een koper zich laat bijstaan door een eigen "aankopend makelaar". Dat is een makelaar die de belangen van u als koper behartigt.

Financiering

Het is verstandig alvorens u een bod uitbrengt op een woning, inzicht te hebben in de financiële consequenties van uw eventuele aankoop.

Onderhandelen

Wanneer u denkt volledig geïnformeerd te zijn, kunt u schriftelijk of telefonisch een bieding, eventueel met voorbehoud, aan ons doorgeven. Mocht u uw bod aan ons per e-mail willen doorgeven dan verzoeken wij dat u een leesbevestiging meestuur. Zodat wij weten dat er een bod op de woning is uitgebracht en om misverstanden te voorkomen. Als de partijen het eens zijn over de prijs en de voorwaarden, zullen wij zorg dragen voor een correcte vastlegging in een NVM koopovereenkomst, die door koper en verkoper getekend wordt en vervolgens door ons aan de notaris wordt gezonden.

Waarborgsom of bankgarantie

Bij een koopovereenkomst is het gebruikelijk dat de koper na het sluiten van de koopovereenkomst met de verkoper, een waarborgsom stort of een bankgarantie afgeeft van 10% van de overgekomen koopsom. Deze bepaling wordt standaard opgenomen in een koopovereenkomst.

Toelichtingsclausule NEN2580

De Meetinstructie is gebaseerd op de NEN2580. De Meetinstructie is bedoeld om een meer eenduidige manier van meten toe te passen voor het geven van een indicatie van de gebruiksoverlakte. De Meetinstructie sluit verschillen in meetuitkomsten niet volledig uit, door bijvoorbeeld interpretatieverschillen, afrondingen of beperkingen bij het uitvoeren van de meting.

Rechtsgeldige koopovereenkomst pas ná ondertekening

Een mondelinge overeenstemming tussen de particuliere verkoper en de particuliere koper is niet rechtsgeldig. Met andere woorden: er is geen koop. Er is pas sprake van een rechtsgeldige koop als de particuliere verkoper en de particuliere koper de koopovereenkomst hebben ondertekend. Dit vloeit voort uit artikel 7:2 Burgerlijk Wetboek. Een bevestiging van de mondelinge overeenstemming per e-mail of een toegestuurd concept van de koopovereenkomst wordt overigens niet gezien als een 'ondertekende koopovereenkomst'.

Disclaimer

Deze informatie is door ons met de nodige zorgvuldigheid samengesteld. Onzerzijds wordt echter geen enkele aansprakelijkheid aanvaard voor enige onvolledigheid, onjuistheid of anderszins, dan wel de gevolgen daarvan.

Alle opgegeven maten en oppervlakten zijn indicatief.



Bert Stadman Makelaardij

Burg de Kockstraat 20a | 7861AD Oosterhesselen

T 0524-581111 | info@bertstadman.nl

www.bertstadman.nl