



DE HAZELAAR 21

ZEVENAAR

Vraagprijs € 369.000,- K.K.



INHOUD

- Omschrijving
- Begane grond
- Eerste verdieping
- Tweede verdieping
- Buiten
- Locatie informatie
- Kadastrale kaart
- Lijst van zaken
- Kantoorpagina
- Algemene verkoopinformatie

KENMERKEN



TYPE WONING

Tussenwoning

BOUWJAAR

1972

WOONOPPERVLAKTE

145 m²

INHOUD

518 m³

PERCEELOPPERVLAKTE

132 m²

OVERIGE INPANDIGE RUIMTE

15 m²

ENERGIELABEL

A

VERWARMING

C.v.-ketel

WARMWATER

C.v.-ketel, elektrische boiler

Pluspunten

Inpandige garage én eigen oprit

4 slaapkamers

Veel bergruimte, waaronder een ruim souterrain

Beschutte ligging

AANVAARDING

In overleg, kan op korte termijn



OMSCHRIJVING

De Hazelaar 21 in Zevenaar: wonen met ruimte, een speelse split level indeling én vrij uitzicht op het groen. Dankzij de verschillende niveaus voelt iedere ruimte anders aan, terwijl het geheel juist open en ruimtelijk blijft. Met vier slaapkamers, een royale woonkamer, een inbandige garage én een tuin op het westen is dit een huis waar je jarenlang met plezier woont.

Wat direct opvalt, is de fijne lichtinval en het groene uitzicht aan zowel de voor- als achterzijde. De woonkamer grenst via een grote schuifpui aan de tuin, waardoor binnen en buiten mooi in elkaar overlopen. Daarnaast woon je hier rustig, met volop privacy en toch dichtbij alle voorzieningen van Zevenaar.

Alle pluspunten van deze woning:

- Split level tussenwoning met speelse indeling
- Vier volwaardige slaapkamers
- Royale woonkamer met schuifpui naar de tuin
- Inbandige garage én eigen oprit
- Verzorgde achtertuin op het westen
- Voorzien van energielabel A
- Veel bergruimte, waaronder een ruim souterrain
- Rustige en groene woonomgeving

INDELING

Begane grond:

Je komt binnen in de entree met toegang tot de hal, meterkast en inbandige garage met elektrische deur. De split level indeling geeft de woning een speels karakter. Vanuit de hal bereik je het souterrain: een ruime multifunctionele ruimte die momenteel dienstdoet als berging, hobbyruimte en



'Ruim en speels wonen op een vrije ligging met garage en eigen oprit'

wasruimte. Dankzij het formaat en de praktische indeling is dit een ideale plek voor hobby's, opslag of bijvoorbeeld een thuisgym. Ook bevindt zich op deze verdieping een toilet.

Eerste verdieping:

Via de open trap bereik je de leefverdieping. Hier valt meteen op hoe prettig het licht door de woning stroomt. De uitgebouwde woonkamer voelt ruimtelijk en licht aan. De grote schuifpui aan de achterzijde zorgt voor een mooie verbinding met de tuin en biedt tegelijkertijd een groen uitzicht zonder directe inblik. De dimbare spotverlichting en het aanwezige rookkanaal geven extra sfeer aan deze leefruimte.

Aan de voorzijde bevindt zich de keuken met eetgedeelte. Ook hier geniet je van veel daglicht en vrij uitzicht over het groen aan de

voorzijde van de woning. De keuken is verzorgd uitgevoerd en voorzien van diverse inbouwapparatuur. Door de open verbinding met het eetgedeelte is dit een fijne plek om uitgebreid te tafelen of rustig de dag te beginnen met een kop koffie.

Tweede verdieping:

De overloop geeft toegang tot vier slaapkamers, de badkamer en een extra wastafel op de overloop. De slaapkamers zijn stuk voor stuk prettig van formaat, beschikken over grote raampartijen en zijn multifunctioneel in te richten als slaap-, werk-, hobby- of kledkamer.

De badkamer is modern uitgevoerd in lichte, neutrale kleurstellingen met een douche, toilet en wastafelmeubel.



Aan de plattegronden kunnen geen rechten worden ontleend.
De indeling, maatvoering en weergegeven oppervlakten zijn slechts indicatief
en kunnen afwijken van de werkelijke situatie.

PLATTEGROND

Begane grond

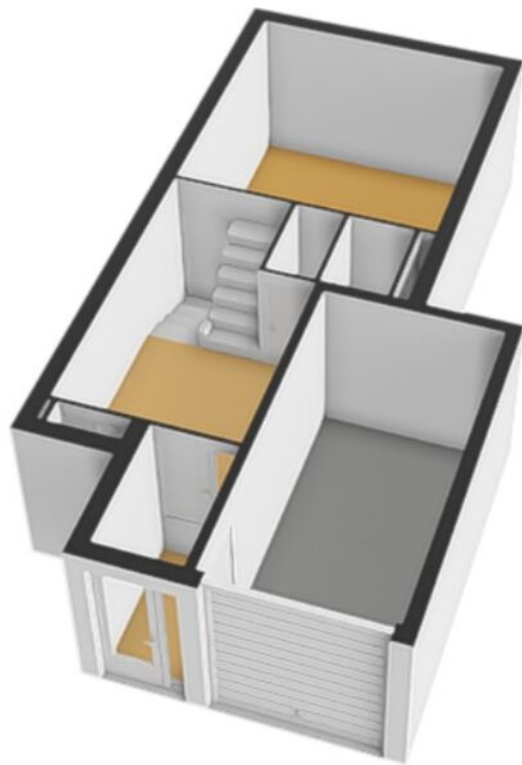

PLATTEGROND

Begane grond

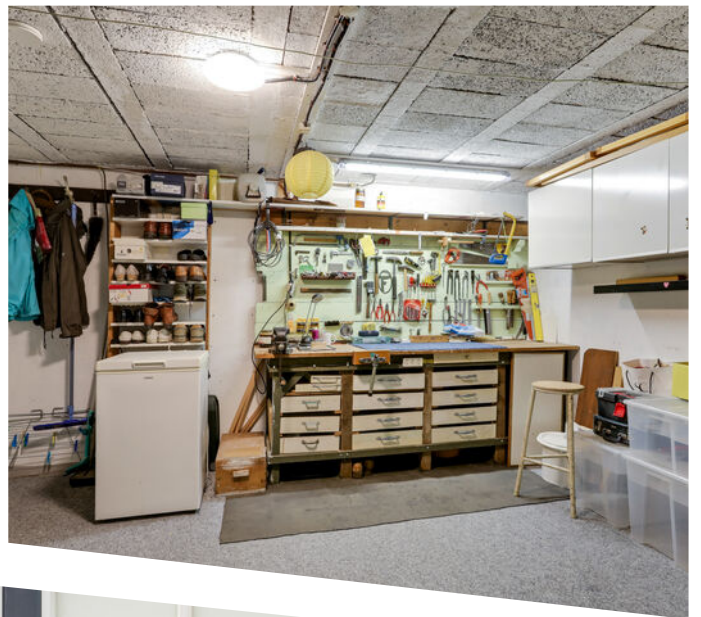

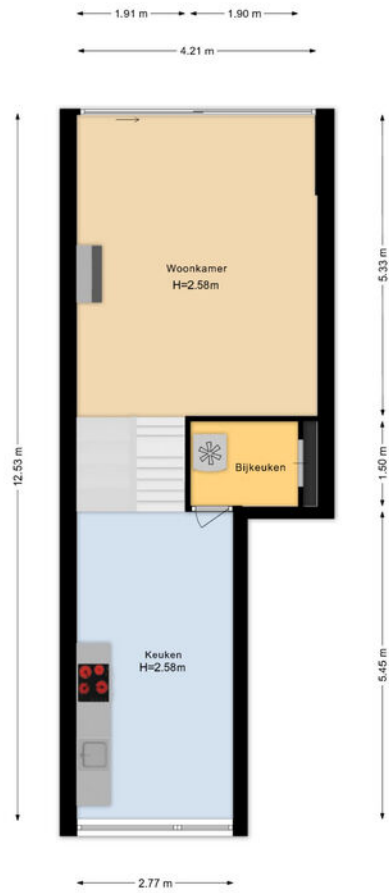

Aan de plattegronden kunnen geen rechten worden ontleend.
De indeling, maatvoering en weergegeven oppervlakten zijn slechts indicatief en kunnen afwijken van de werkelijke situatie.

PLATTEGROND

Eerste verdieping



PLATTEGROND

Eerste verdieping





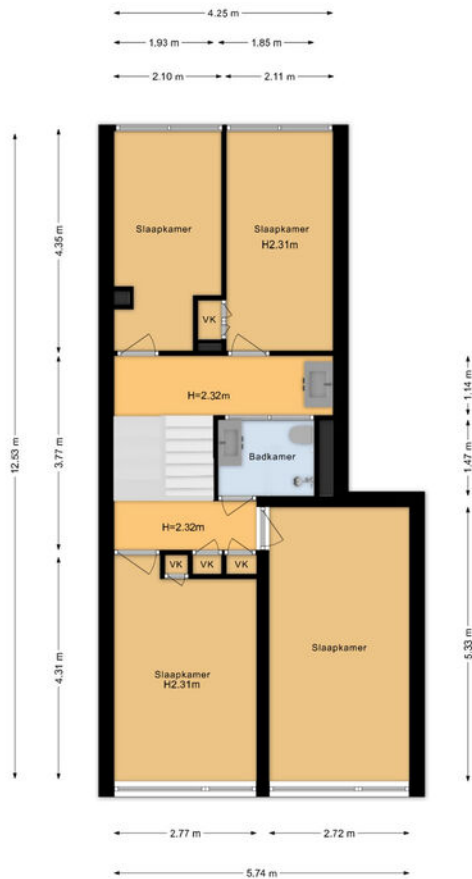

Aan de plattegronden kunnen geen rechten worden ontleend.
De indeling, maatvoering en weergegeven oppervlakten zijn slechts indicatief en kunnen afwijken van de werkelijke situatie.

PLATTEGROND

Tweede verdieping

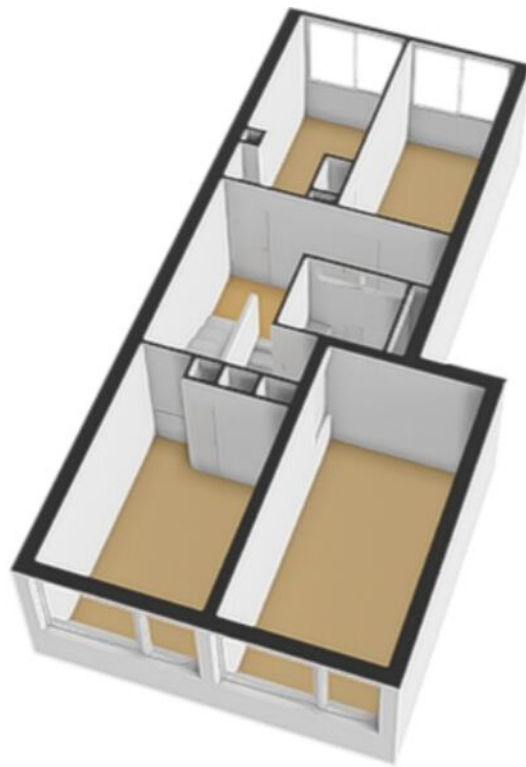

PLATTEGROND

Tweede verdieping





BUITEN

De achtertuin ligt op het westen en is fraai aangelegd met veel groen en een fijne zitplek voorzien van een zonwering. De combinatie van bestrating en beplanting zorgt voor een verzorgde buitenruimte die mooi aansluit op de woonkamer. Een plek waar je op mooie dagen heerlijk buiten kunt zitten.

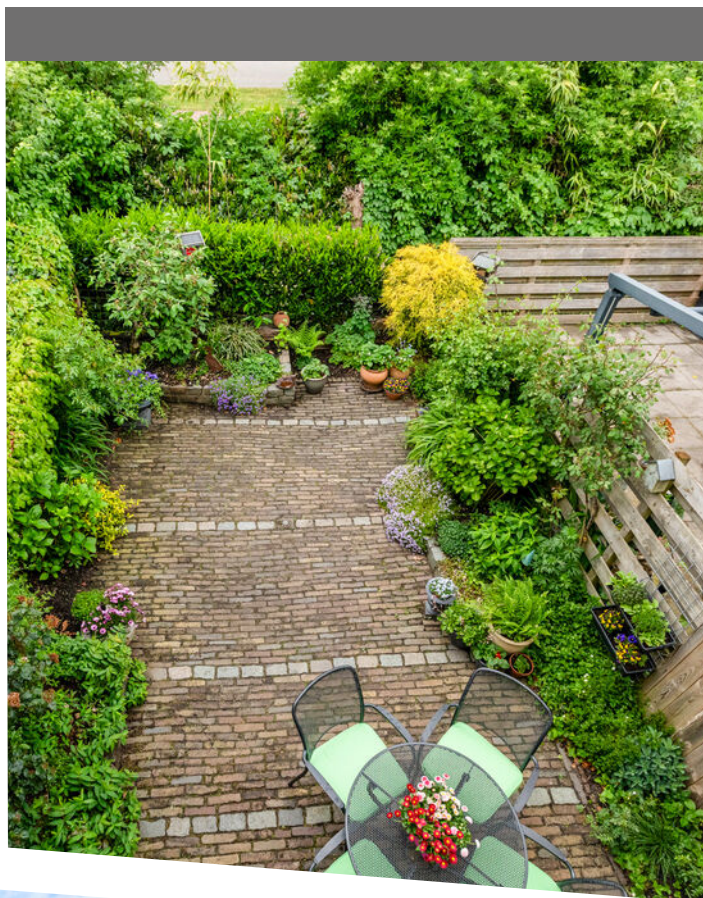





LOCATIE INFORMATIE

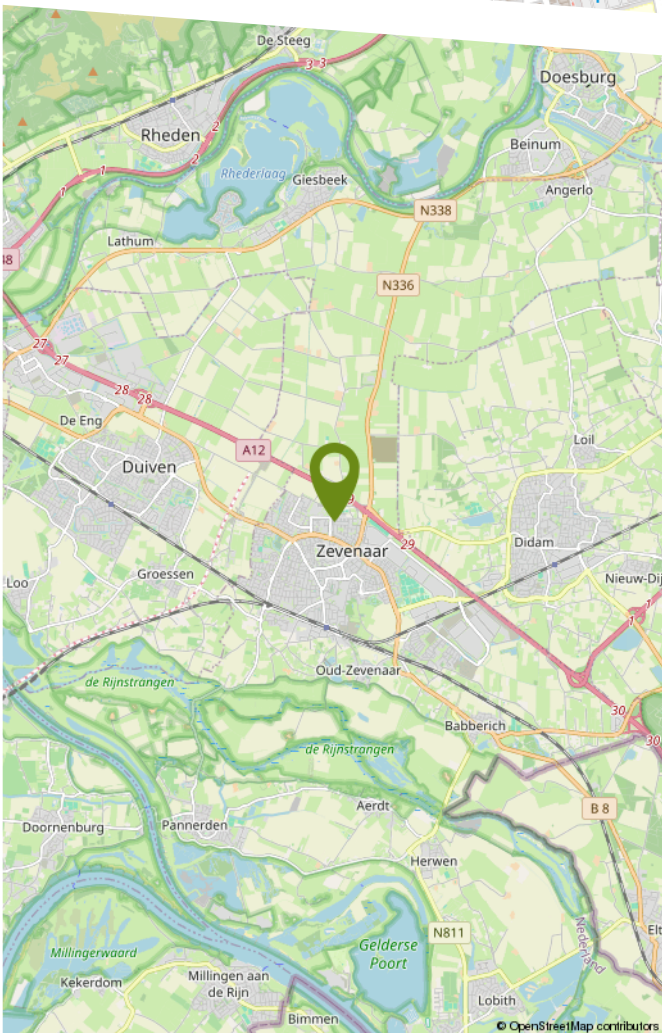
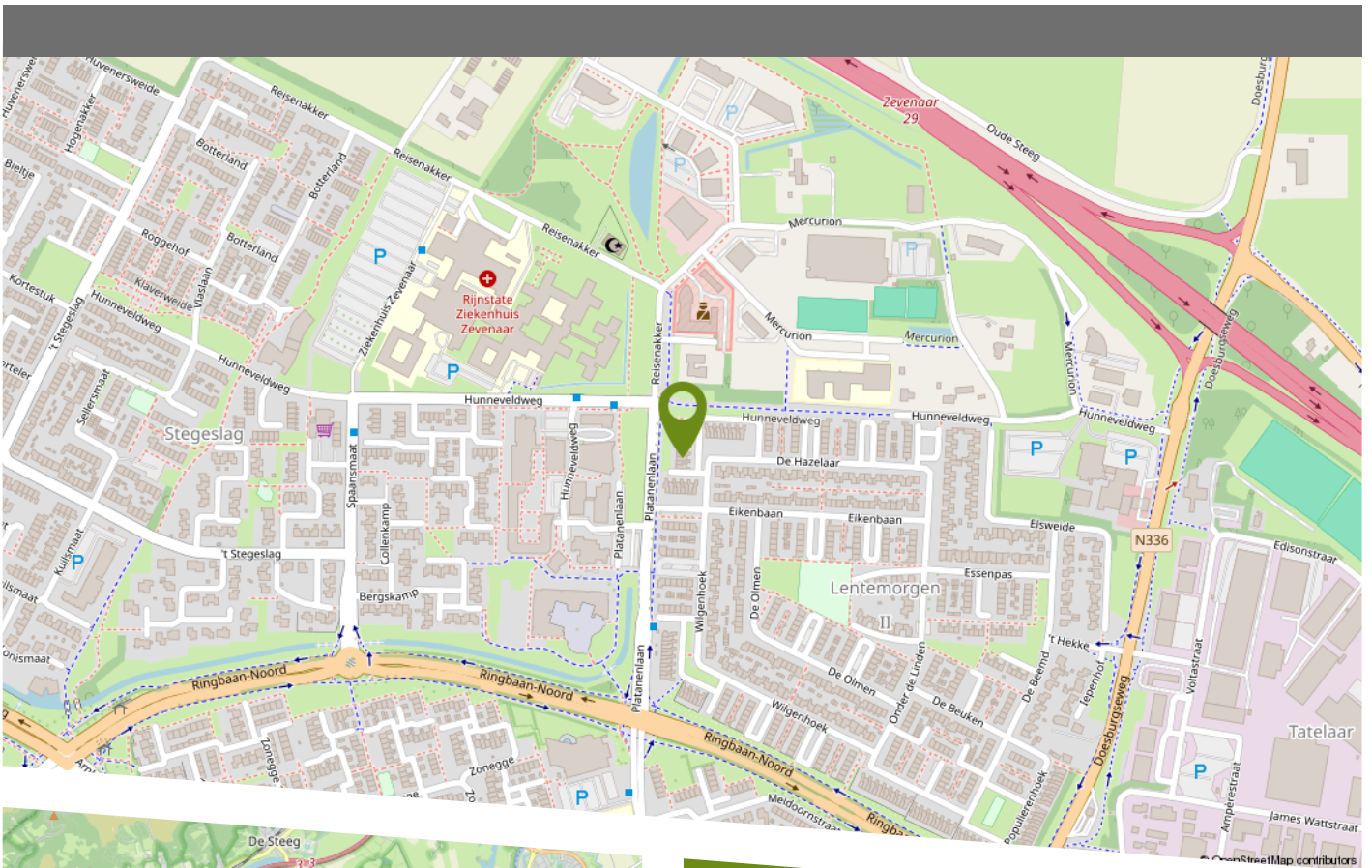

Zevenaarsuburb is een gezellige stad met een dorps karakter en verrassend veel voorzieningen. Voor een dagje winkelen of een hapje en drankje kun je terecht in de vele winkels, restaurants en cafés. Ook vind je er een filmhuis en theater. In en rond Zevenaarsuburb liggen prachtige natuurgebieden om te wandelen, fietsen en ontspannen in het groen.

De woning ligt in een rustige en groene woonwijk met veel openbaar groen en voldoende parkeergelegenheid. Scholen, sportvoorzieningen en supermarkten bevinden zich op korte afstand. Ook de bereikbaarheid is uitstekend: via de A12 ben je snel onderweg richting Arnhem, Doetinchem of Duitsland. Daarnaast beschikt Zevenaarsuburb over een treinstation en goede busverbindingen. In de nabije toekomst wordt bovendien de A15 doorgetrokken, waardoor de ligging nóg centraler wordt.



12345	Deze kaart is noordgericht	Schaal 1: 500	
25	Perceelnummer	Kadastrale gemeente Oud-Zevenaar	
—	Huisnummer	Sectie K	
—	Vastgestelde kadastrale grens	Perceel 608	
—	Voorlopige kadastrale grens		
—	Administratieve kadastrale grens		
—	Bebouwing		

Voor een eensluitend uittreksel, geleverd op 4 september 2025
De bewaarder van het kadaster en de openbare registers

Aan dit uittreksel kunnen geen betrouwbare maten worden ontleend.
De Dienst voor het kadaster en de openbare registers behoudt zich de intellectuele eigendomsrechten voor, waaronder het auteursrecht en het databankenrecht.

KADASTRALE KAART

LIJST VAN ZAKEN

	Blijft achter	Gaat mee	Ter overname
Woning - Interieur			
(Voorzet) openhaard met toebehoren	X		
Verlichting, te weten			
- inbouwspots/dimmers	X		
- losse (hang)lampen		X	
(Losse)kasten, legplanken, te weten			
- Boekenplanken (slaapkamer en garage)	X		
Raamdecoratie/zonwering binnen, te weten			
- gordijnrails	X		
- gordijnen	X		
- lamellen	X		
- jaloezieën	X		
- (losse) horren/rolhorren	X		
- Ouder slaapkamer raamdecoratie		X	
- Gordijnen keuken en woonkamer		X	
Vloerdecoratie, te weten			
- vloerbedekking	X		
- parketvloer	X		
- laminaat	X		
- PVC trap	X		
Overig, te weten			
- spiegelwanden	X		
- schilderij ophangstelsel	X		
Woning - Keuken			
Keukenblok (met bovenkasten)	X		

LIJST VAN ZAKEN

	Blijft achter	Gaat mee	Ter overname
Keuken (inbouw)apparatuur, te weten			
- kookplaat	X		
- afzuigkap	X		
- oven	X		
- Keukenboiler	X		
Keukenaccessoires, te weten			
- Schappenkast	X		
- Legplanken berging	X		
Woning - Sanitair/sauna			
Toilet met de volgende toebehoren			
- toilet	X		
- toiletrolhouder	X		
- fontein	X		
Badkamer met de volgende toebehoren			
- douche (cabine/scherm)	X		
- wastafel	X		
- wastafelmeubel	X		
- toilet	X		
- toiletrolhouder	X		
- Badkamerspiegel met verlichting en verwarming	X		
Woning - Exterieur/installaties/veiligheid/ energiebesparing			
(Voordeur)bel	X		
(Veiligheids)sloten en overige inbraakpreventie	X		
Rookmelders	X		
(Klok)thermostaat	X		

LIJST VAN ZAKEN

	Blijft achter	Gaat mee	Ter overname
Screens	X		
Rolluiken	X		
Zonwering buiten	X		
Telefoonaansluiting/internetaansluiting	X		
Kluis (bij souterrain)	X		
Warmwatervoorziening, te weten			
- CV-installatie	X		
Isolatievoorzieningen (voorzetramen/radiatorfolie etc.), te weten			
- isolatiefolie radiatoren	X		
Tuin - Inrichting			
Tuinaanleg/bestrating	X		
Beplanting	X		
Tuin - Verlichting/installaties			
Buitenverlichting	X		
Tijd- of schemerschakelaar/bewegingsmelder	X		
Tuin - Bebouwing			
Kasten/werkbank in tuinhuis/berging	X		
Tuin - Overig			
Overige tuin, te weten			
- vlaggenmast(houder)	X		

Bolck Makelaardij & Taxaties is een familiebedrijf waar de liefde voor het vak makelaar en taxateur wordt gecombineerd met persoonlijke aandacht en onze betrokkenheid. Al meer dan 25 jaar zijn wij specialist in de regio; van de Liemers tot aan Arnhem en van Rijnwaarden tot aan Doetinchem. Met deze jarenlange ervaringen in het bedrijf kunnen wij alle doelgroepen, van jong tot oud, een warme begeleiding bieden in verkoop-, aankoop- en taxatieopdrachten.

Dichtbij onze opdrachtgevers blijven, realistisch zijn en onszelf blijven, dat maakt ons Gewoon Vertrouwd! Daarnaast hebben wij fijne samenwerkingen met erkende hypotheek- en assurantieadviseurs. Hierdoor kunnen onze verkoop- en aankoopopdrachten met korte lijntjes en veel persoonlijke aandacht worden geregeld.



ONZE DIENSTEN

Onze gespecialiseerde makelaars en taxateurs staan voor je klaar om je te begeleiden bij verkoop, aankoop, verhuur en taxaties van woningen. Daarnaast zijn wij ook gecertificeerd in agrarisch-en bedrijfs- onroerend goed. Wil je meer weten over de inhoud van onze dienstverleningen kijk dan op onze website www.bolckmakelaardij.nl. Wil je alvast een beeld krijgen van onze werkwijze en op de hoogte blijven van ons actueel aanbod; volg ons dan op Facebook en Instagram.



@BolckMakelaardij



@bolck_makelaardij

Je bent daarnaast altijd welkom op ons kantoor aan het Masiusplein 22 in het centrum van Zevenaar, want het persoonlijk contact maakt ons ook Gewoon Vertrouwd!

ALGEMENE VERKOOPINFORMATIE

VEELGESTELDE VRAGEN BIJ HET KOPEN EN VERKOPEN VAN EEN WONING

Tijdens het kopen of verkopen van een woning kun je tegen allerlei vragen aanlopen. Wij hebben de meest gestelde vragen met onze antwoorden voor je op een rij gezet.

WANNEER BEN IK IN ONDERHANDELING?

Je bent pas in onderhandeling met de verkopende partij als deze reageert op je bod door een tegenbod te doen of door expliciet te melden dat jullie in onderhandeling zijn. Je bent dus nog niet in onderhandeling als de verkopende makelaar zegt dat hij je bod met de verkoper zal bespreken.

MAG EEN VERKOOPMAKELAAR DOORGAAN MET BEZICHTIGINGEN ALS ER AL OVER EEN BOD ONDERHANDELD WORDT?

Ja, dat mag. Een onderhandeling hoeft namelijk niet tot een verkoop te leiden. Bovendien zal de verkoper waarschijnlijk graag willen weten of er meer belangstelling is. Ook mag er met meerdere geïnteresseerde kopers tegelijkertijd onderhandeld worden. Een NVM-makelaar moet dit wel duidelijk aan alle partijen melden. De NVM-makelaar doet geen mededelingen over de hoogte van de biedingen. Dit zou overbieden kunnen uitlokken.

WANNEER IK DE VRAAGPRIJS BIED, MOET DE VERKOPER DE WONING DAN AAN MIJ VERKOPEN?

Nee, de verkoper is niet verplicht de woning dan aan jou te verkopen. De Hoge Raad heeft bepaald dat de vraagprijs gezien moet worden als een uitnodiging tot het doen van een bod. Ook als je de vraagprijs biedt, kan de verkoper dus beslissen of hij je bod wel of niet aanvaardt, of (via zijn makelaar) een tegenbod doet.

KAN DE VERKOPER DE VRAAGPRIJS VAN EEN WONING TIJDENS DE ONDERHANDELING VERANDEREN?

Ja, de verkoper kan besluiten de vraagprijs te verhogen of te verlagen. Daarnaast heb je als potentiële koper ook het recht tijdens de onderhandelingen je bod te verlagen.

Zodra de verkopende partij een tegenbod doet, vervalt namelijk je eerdere bod.

MOET DE MAKELAAR MET MIJ ALS EERSTE IN ONDERHANDELING ALS IK DE EERSTE BEN DIE EEN AFSpraak MAAKT VOOR EEN BEZICHTIGING?

Of als ik als eerste een bod uitbreng? Nee, dit hoeft niet. De verkoper bepaalt samen met de verkopende makelaar met wie hij in onderhandeling gaat.

HOE KOMT DE KOOP TOT STAND?

De koop komt tot stand als verkoper en koper het eens zijn over de belangrijkste zaken. Denk hierbij aan de verkoopprijs, leveringsdatum, ontbindende voorwaarden en eventuele afspraken o ver roerende zaken, dan legt de verkopende NVM-makelaar de afspraken vast in de koopovereenkomst. Pas als beide partijen de koopovereenkomst hebben ondertekend, komt de koop tot stand. Een mondelinge overeenstemming tussen de particuliere verkoper en de particuliere koper is niet rechtsgeldig. Met andere woorden: er is geen koop. Er is pas sprake van een rechtsgeldige koop als de particuliere koper en verkoper de koopovereenkomst hebben getekend. (Artikel 7:2 Burgerlijk Wetboek).

WAT HOUDT DE DRIE DAGEN BEDENKIJD VOOR DE KOPER PRECIËS IN?

De wettelijk vastgestelde drie dagen bedenktijd houdt in dat je als koper zonder opgaa van redenen de koop kunt ontbinden. De bedenktijd van drie dagen gaat in zodra een kopie van de getekende koopovereenkomst aan de koper ter hand is gesteld. De bedenktijd kan langer duren dan drie dagen als deze eindigt op een zaterdag, zondag of algemeen erkende feestdag.

HOE WORDT HET AANTAL VIERKANTE METERS VAN EEN WONING BEPAALD?

NVM-makelaars zijn verplicht het aantal vierkante meters van een woning te meten volgens een branche breed afgesproken meetinstructie (NEN 2580). Deze instructie beschrijft precies wat er wel of niet wordt meegerekend als gebruiksoppervlakte van een woning of appartement.

ALGEMENE VERKOOPINFORMATIE

Hierbij wordt onderscheid gemaakt naar vier ruimten:

- Woonruimte, zoals woon- en slaapkamers, wc, gang en meterkast.
- Overige inpandige ruimte, zoals aangebouwde garage en zolder met vlizotrap.
- Gebouw gebonden buitenruimte, zoals balkon en loggia.
- Externe bergruimte, zoals losstaande schuur en losstaande garage.

Bij het bepalen van de gebruiksoppervlakte wordt alleen gemeten waar de hoogte minimaal 1,5 meter is. De buitenmuren worden ook niet mee gemeten, de binnenmuren wel.

WAT HOUDT DE ONDERZOEKSPlicht KOPER IN ALS JE EEN HUIS KOOPT?

De koper mag alleen die eigenschappen verwachten waarvan hij de aanwezigheid niet hoeft te betwijfelen. Waar hij twijfelt of moet twijfelen, dient hij de verkoper vragen te stellen of zelf onderzoek te verrichten. Soms betekent de onderzoeksplicht dat de koper een deskundige zal moeten inschakelen. Denk aan een door de koper opgedragen bouwkundig onderzoek bij de koop van een woning. Ook kunnen kopers ervoor kiezen zelf een (NVM) aankoopmakelaar in te schakelen om hun belangen te behartigen en te wijzen op alle relevante zaken. De verkoper heeft een meldingsplicht, dit houdt in dat alle bekende gebreken, zowel juridisch als bouwtechnisch, gemeld moeten worden aan een potentiële koper.

WAT BETEKENT 'KOSTEN KOPER'?

Onder 'kosten koper' vallen de kosten die de overheid koppelt aan de overdracht van de woning. Dit zijn de notariskosten voor het opmaken van de leveringsakte, de kosten voor het inschrijven daarvan in de registers (kadasterkosten) en overdrachtsbelasting (2% bij woningen).

WELKE INFORMATIE HEEFT DE MAKELAAR NODIG VAN EEN POTENTIËLE KOPER?

De overheid heeft sinds juli 2018 makelaars de rol van poortwachter gegeven. Dit heeft de nodige verantwoordelijkheden meegebracht. Op basis van

de Wwft moeten wij al onze opdrachtgevers en klanten identificeren en de identiteit verifiëren. We moeten weten met wie we zaken doen. Daarnaast moeten wij ook weten hoe je de aankoop gaat financieren. Wij zijn namelijk verplicht om de herkomst van het geld waarmee de woning gefinancierd wordt te achterhalen. Waarom? Omdat we van de wetgever moeten vaststellen dat u met uw aankoop geen geld wilt witwassen. Ten slotte voeren we ook nog een cliënten-onderzoek uit naar de betrokken aan- of verkooppartijen. Als we dit in kaart hebben gebracht voldoen wij aan onze verplichting vanuit de Wwft. Uiteraard zijn alle verstrekte gegevens van partijen alleen voor ons en de belang-hebbende partijen inzichtelijk. Bij het uitvoeren van de opdracht zullen persoonsgegevens op een behoorlijke en zorgvuldige wijze worden verwerkt, overeenkomstig de Algemene verordening gegevensbescherming (AVG) en de Wet ter voorkoming van witwassen en financieren van terrorisme (WWFT).

CLAUSULES

In de (model) koopovereenkomsten wordt in praktijk gebruik gemaakt van aanvullende en/of sluitende clausules omdat in een aantal gevallen waarbij koopovereenkomsten worden gesloten, de standaard koopovereenkomsten bepaalde zaken niet of niet voldoende regelen. Daarom zijn voor een aantal situaties nadere clausuleringen geformuleerd. De volgende clausules zijn van toepassing bij deze woning:

✓ **Asbestclausule**

✗ **Niet zelf-bewoningsclausule**

✓ **Ouderdomsclausule**

✗ **Houtboorders**

* Vinkje is wel van toepassing, kruisje is niet van toepassing.

DISCLAIMER

Deze informatie is door ons met de nodige zorgvuldigheid samengesteld. Onzerzijds wordt echter geen enkele aansprakelijkheid aanvaard voor enige onvolledigheid, onjuistheid of anderszins, dan wel de gevolgen daarvan. Alle opgegeven maten en oppervlakten zijn indicatief.



INTERESSE IN DEZE WONING?
NEEM GERUST CONTACT MET ONS OP.

Bolck Makelaardij & Taxaties B.V.
Masiusplein 22
6901 CH Zevenaar

0316 - 524128
info@bolckmakelaardij.nl
bolckmakelaardij.nl