

Mooi wonen
in het groen



Eemlaan 16

8032 EA Zwolle

VRAAGPRIJS € 465.000 K.K.

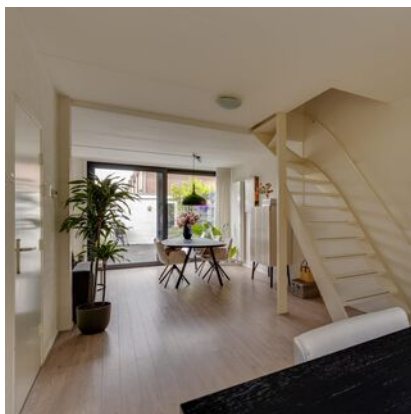

Eemlaan 16

8032 EA Zwolle

Woonoppervlakte

111 M²

Perceeloppervlakte

186 M²

Inhoud

410 M³

Bouwjaar

1972

Energielabel

B

Vraagprijs

€ 465.000 K.K.

Geniet van
de rust



Omschrijving

ROYALE, IN HET GROEN GELEGEN TUSSENWONING MET 4 SLAAPKAMERS, ZONNIG TUIN EN EXTRA GROTE GARAGE

In dit deel van de wijk Aa-landen staat een aantal karakteristieke, onder architectuur gebouwde huizen. In Zwolle beter bekend als 't Vissersdorp. In deze fijne tussenwoning zit je rondom in het groen, heb je een prachtige schuifpui naar de sfeervol aangelegde achtertuin. Hier kun je je ontspannen na een drukke dag. Bovendien heb je een garage van maar liefst 31 m². Ook ideaal om in te richten als hobby-, kantoor-, of praktijkruimte.

GENIETEN IN EEN AUTOVRIJE STRAAT

Gelegen aan een groen en autovrij straatje geniet je hier van rust en een ontspannen woonomgeving, zonder verkeer voor de deur. De garage is direct bereikbaar vanuit de achtertuin, wat zorgt voor extra comfort en gemak in het dagelijks gebruik

DE GROENSTE WIJK VAN ZWOLLE

De wijk Aa-landen ligt aan de Noordkant van Zwolle. In de groene wijk Aalanden zijn er uitstekende voorzieningen. Je woont hier dichtbij scholen, diverse speeltuinen en sportaccomodaties. Om de hoek vind je winkelcentrum de Dobbe, met een divers winkelaanbod en 1 keer in de week een kleine markt. De Aa-landen staat bekend als een groene wijk met veel parken, bomen en waterpartijen. Het historische en gezellige stadscentrum van Zwolle is met de fiets n nog geen 10 minuutjes te bereiken.

INDELING:

BEGANE GROND:

- * Entree/hal.
- * Lichte woonkamer met schuifpui naar de achtertuin.
- * Open keuken met inbouwapparatuur.
- * Tussenhal met bergkast, wasmachine-aansluiting en toiletruimte met wc en fonteintje.

1E VERDIEPING:

- * Ruime overloop.
- * 4 mooie slaapkamers, waarvan 1 met vlizotrap naar de bergzolder.
- * Badkamer met wc, wastafel en douche.

VLIERING:

- * Bergvliering.

KENMERKEN:

- * Bouwjaar: 1972
- * Gebruiksoppervlakte wonen: 111 m²
- * Inhoud: 410 m³
- * Perceeloppervlakte: 186 m²
- * Verwarming en warm water: Nefit Smartline HR-combiketel (2007)
- * Energielabel: B (geldig tot 12-03-2036)
- * Achtertuin: Zuidwest
- * Elektrisch knikarm zonnescerm

Licht,
lichter,
lichtst

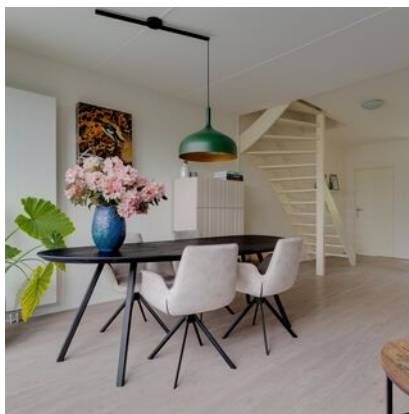

* Extra grote vrijstaande stenen garage

* Jaarlijkse bijdrage van € 140,56 aan woningcorporatie SWZ, t.b.v. onderhoud groenstroken, bestrating, bekabeling, verlichting achterterrein etc.















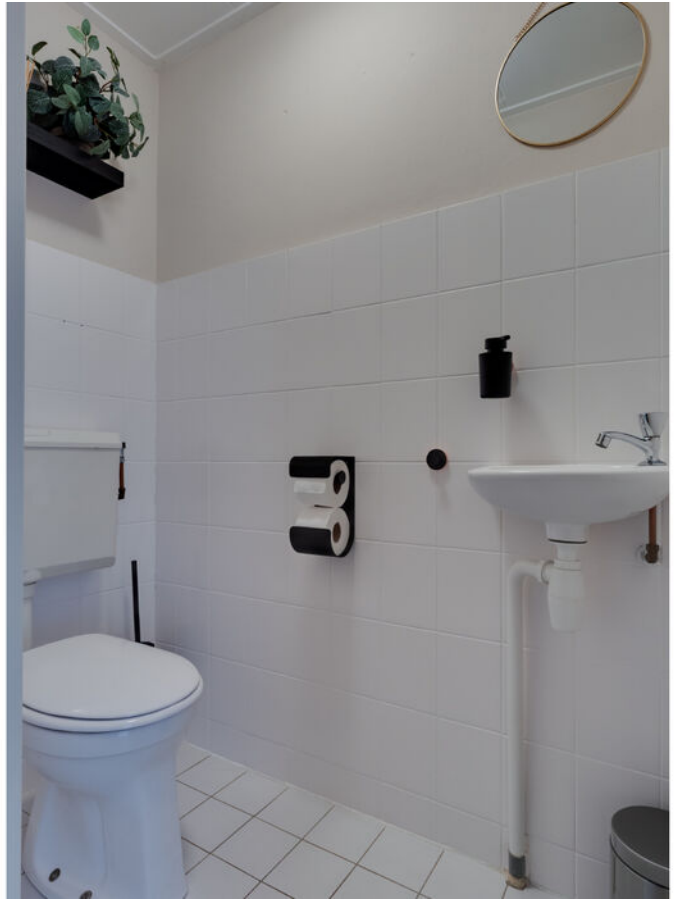





















Plattegrond begane grond



Plattegrond 1e verdieping

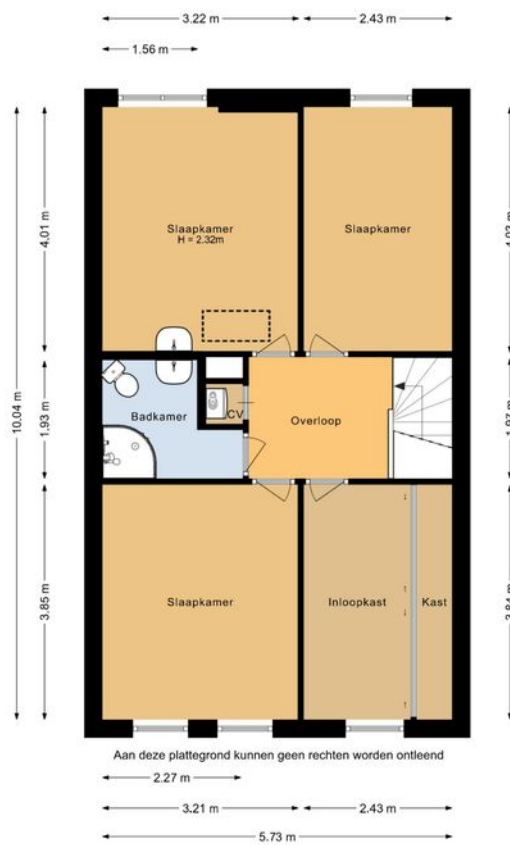

Plattegrond bergvltering

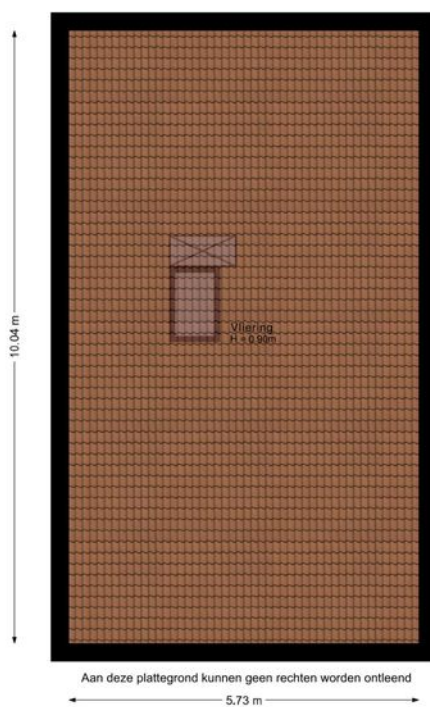

Plattegrond garage/ berging

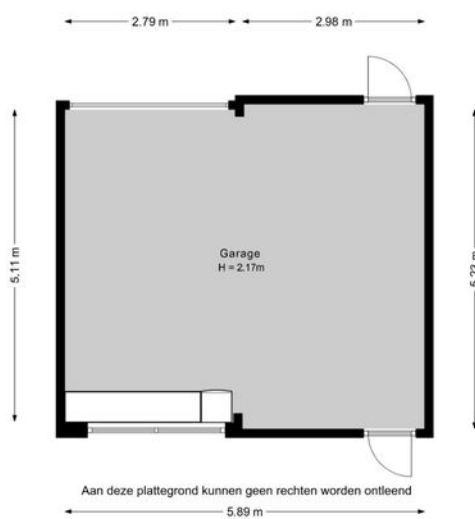

Kadastrale kaart

Kadastrale kaart

Uw referentie: Eemlaan 16



12345
25
Deze kaart is noordgericht
Perceelnummer
Huisnummer
— Vastgestelde kadastrale grens
— Voorlopige kadastrale grens
— Administratieve kadastrale grens
— Bebouwing

Voor een eenszijdend uittreksel, geleverd op 21 april 2026
De bewaarder van het kadaster en de openbare registers

Schaal 1: 500
Kadastrale gemeente Zwolle
Sectie H
Perceel 2137



Aan dit uittreksel kunnen geen betrouwbare maten worden ontleend.
De Dienst voor het kadaster en de openbare registers behoudt zich de intellectuele eigendomsrechten voor, waaronder het auteursrecht en het databankrecht.

Locatie op de kaart

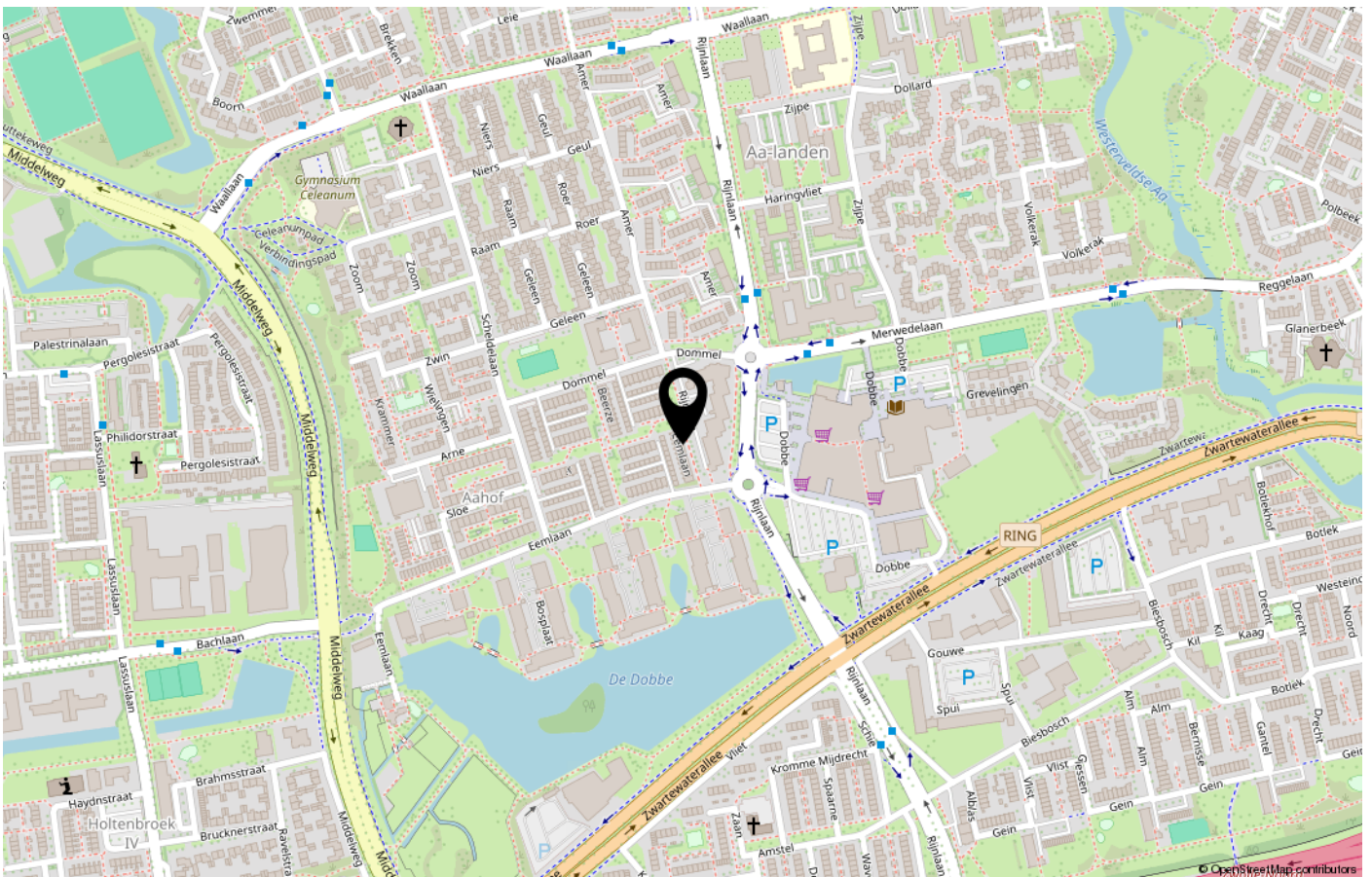
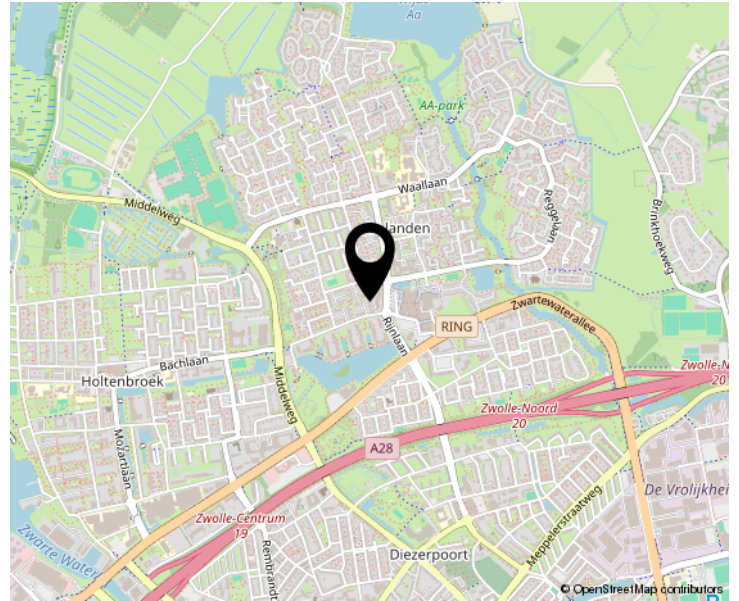
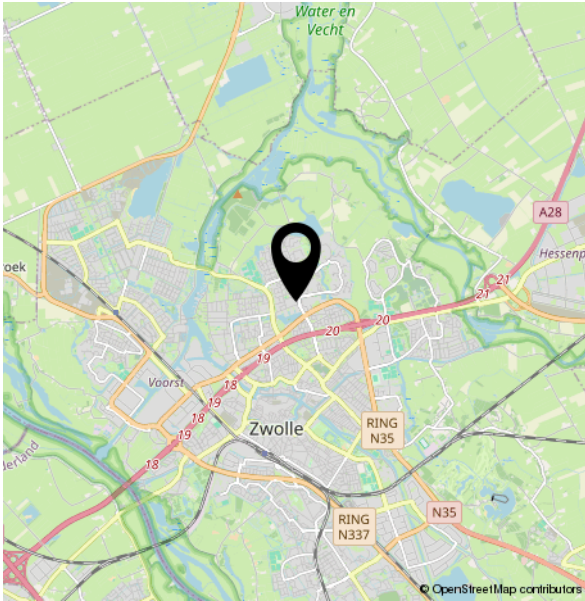

Lijst van zaken

	Blijft achter	Gaat mee	Ter overname	NVT
Woning - Interieur				
(Voorzet) openhaard met toebehoren				X
Allesbrander				X
Houtkachel				X
(Gas)kachels				X
Designradiator(en)				X
Radiatorafwerking				X
Verlichting, te weten				
- inbouwspots/dimmers	X			
- opbouwspots/armaturen/lampen/dimmers		X		
- losse (hang)lampen			X	
-				X
-				X
(Losse)kasten, legplanken, te weten				
- KLedingkast slaapkamer	X			
- Keukenblok garage	X			
Raamdecoratie/zonwering binnen, te weten				
- gordijnrails	X			
- gordijnen	X			
- overgordijnen				X
- vitrages				X
- rolgordijnen	X			
- lamellen				X
- jaloezieën				X
- (losse) horren/rolhorren				X
-				X
-				X

Lijst van zaken

	Blijft achter	Gaat mee	Ter overname	NVT
Vloerdecoratie, te weten				
- vloerbedekking	X			
- parketvloer				X
- houten vloer(delen)				X
- laminaat	X			
- plavuizen				X
-				X
-				X
Overig, te weten				
- spiegelwanden				X
- schilderij ophangstelsel				X
-				X
-				X
-				X
-				X
Woning - Keuken				
Keukenblok (met bovenkasten)	X			
Keuken (inbouw)apparatuur, te weten				
- kookplaat	X			
- (gas)fornuis	X			
- afzuigkap	X			
- magnetron				X
- oven	X			
- combi-oven/combimagnetron				X
- koelkast				X
- vriezer				X
- koel-vriescombinatie	X			
- vaatwasser	X			
- Quooker				X

Lijst van zaken

	Blijft achter	Gaat mee	Ter overname	NVT
- koffiezetapparaat				X
-				X
-				X
Keukenaccessoires, te weten				
-				X
-				X
-				X
-				X
-				X
-				X
-				X
Woning - Sanitair/sauna				
Sauna met toebehoren				X
				X
				X
Toilet met de volgende toebehoren				
- toilet	X			
- toiletrolhouder	X			
- toiletborstel(houder)	X			
- fontein	X			
-				X
-				X
Badkamer met de volgende toebehoren				
- ligbad				X
- jacuzzi/whirlpool				X
- douche (cabine/scherm)	X			
- stoomdouche (cabine)				X

Lijst van zaken

	Blijft achter	Gaat mee	Ter overname	NVT
- wastafel	X			
- wastafelmeubel				X
- planchet				X
- toiletkast				X
- toilet	X			
- toilethouder	X			
- toiletborstel(houder)				X
-				X
-				X
Woning - Exterieur/installaties/ veiligheid/energiebesparing				
Schotel/antenne				X
Brievenbus				X
Kluis				X
(Voordeur)bel	X			
Alarminstallatie				X
(Veiligheids)sloten en overige inbraakpreventie	X			
Rookmelders	X			
(Klok)thermostaat	X			
Airconditioning				X
Screens				X
Rolluiken				X
Zonwering buiten	X			
Telefoonaansluiting/internetaansluiting				X
Veiligheidsschakelaar wasautomaat				X
Waterslot wasautomaat				X
Zonnepanelen				X
Oplaadpunt elektrische auto				X
				X
				X

Lijst van zaken

	Blijft achter	Gaat mee	Ter overname	NVT
				X
				X
				X
Warmwatervoorziening, te weten				
- CV-installatie	X			
- boiler				X
- geiser				X
-				X
-				X
-				X
Isolatievoorzieningen (voorzetramen/ radiatorfolie etc.), te weten				
-				X
-				X
Tuin - Inrichting				
Tuinaanleg/bestrating	X			
Beplanting				X
Er gaan een paar planten mee ivm emotionele waarde		X		
Tuin - Verlichting/installaties				
Buitenverlichting	X			
Tijd- of schemerschakelaar/ bewegingsmelder	X			
				X
Tuin - Bebouwing				
Tuinhuis/buitenberging				X
Kasten/werkbank in tuinhuis/berging				X
(Broei)kas				X

Lijst van zaken

	Blijft achter	Gaat mee	Ter overname	NVT
				X
				X
Tuin - Overig				
Overige tuin, te weten				
- (sier)hek				X
- vlaggenmast(houder)				X
-				X
-				X
Overig - Contracten				
CV: Nee				
Boiler: Nee				
Zonnepanelen: Nee				

EN DAN NOG EVEN DIT.....

OVEREENSTEMMING

Als verkoper en koper het eens zijn over de belangrijkste zaken, zoals het aankoopbedrag, de leveringsdatum, de ontbindende voorwaarden en eventuele afspraken over roerende zaken, dan noem je dat de overeenstemming. De overeenstemming legt de verkopende makelaar vast in de koopovereenkomst. Pas als beide partijen de koopovereenkomst hebben ondertekend, komt de koop tot stand. De ontbindende voorwaarden zijn daarbij een belangrijk aandachtspunt. De koper en de verkoper moeten het eens zijn over aanvullende afspraken en ontbindende voorwaarden voordat de koopovereenkomst wordt opgemaakt.

KOOPOVEREENKOMST

Na de overeenstemming worden alle afspraken vastgelegd in de model koopovereenkomst voor een bestaande eengezinswoning (model 2021). Deze is vastgesteld door de Nederlandse Vereniging van Makelaars en Taxateurs in onroerende goederen NVM, Vastgoed Nederland, de Consumentenbond en Vereniging Eigen Huis. Voor de aan- en verkoop van een huis via ons kantoor gelden de algemene voorwaarden van NVM. Lees voor het uitbrengen van een bieding en het sluiten van een koopovereenkomst deze voorwaarden goed door.

BEDENKTIJD

Als de verkoper en koper hebben getekend en de koper de kopie daarvan heeft ontvangen, heeft de koper wettelijk 3 dagen bedenktijd. De koper heeft dus 3 dagen de tijd om nog eens rustig te overdenken of hij of zij de aankoop definitief wil maken. In deze dagen is de koper vrij om nog af te zien van de aankoop van het huis, zonder opgaaf van redenen. De bedenktijd begint de dag nadat de koper een kopie ontvangt van de koopovereenkomst, die door de verkoper als de koper ondertekend is. De bedenktijd kan langer duren dan 3 dagen als deze eindigt op een zaterdag, zondag of algemeen erkende feestdag. Hiervoor zijn regels opgesteld in de algemene termijnenwet.

WAARBORG SOM/BANKGARANTIE

Op verzoek van verkoper zal bij het sluiten van de koopovereenkomst, een waarborgsom/bankgarantie ter grootte van 10% van de overeengekomen koopsom worden verlangd. Doorgaans wordt de bankgarantie gesteld binnen enkele dagen na het verloop van het financieringsvoorbehoud. Indien er geen financieringsvoorbehoud is opgenomen, wordt de datum voor het storten van de waarborgsom, of stellen van de bankgarantie op ongeveer 4 weken gezet. Voor een garantieverklaring berekent de bank een vergoeding.

ONDERZOEKSP LICHT

De koper heeft zijn eigen onderzoeksplicht naar alle zaken die voor hem van belang zijn.

BOUWTECHNISCHE KEURING

De koper kan het huis laten keuren door een erkend bouwtechnisch bureau en/of aanvullend onderzoek te laten uitvoeren, om eventuele bouwkundige gebreken te laten vaststellen. De kosten hiervoor komen voor rekening van de koper.

NIET ZELF-BEWONINGSCLAUSULE

Als een verkoper de woning niet zelf heeft bewoond, heeft hij ook geen wetenschap van eventuele gebreken aan het huis. Bijvoorbeeld als het huis door erfgenamen wordt verkocht. In dat geval wordt er in de koopovereenkomst daarom een niet-zelfbewoningsclausule opgenomen.

ASBESTCLAUSULE

In een onroerende zaak, gebouwd vóór 1994, kunnen asbesthoudende stoffen/materialen aanwezig zijn. Bij eventuele verwijdering van asbesthoudende materialen dienen op grond van milieuwetgeving speciale maatregelen genomen te worden. Verkoper is gevrijwaard voor alle aansprakelijkheid die uit de aanwezigheid van enig asbest in de onroerende zaak kan voortvloeien. Dit zal ook worden vermeld in de koopovereenkomst, door middel van een zogenaamde asbestclausule, als het een huis betreft dat is gebouwd voor 1994.

ERFDIENSTBAARHEDEN

Indien er op het object erfdienstbaarheden of kettingbedingen rusten, gaan deze over op de koper en worden aan de koopovereenkomst gehecht, meestal in de vorm van een eigendomsbewijs.

'AS IS WHERE IS' CLAUSULE

In sommige gevallen wordt er in een koopovereenkomst een zogenaamde 'As is Where is' clausule opgenomen. De 'As is Where is' clausule betekent, dat je het huis koopt, zoals het op dat moment is; zonder garanties van de verkoper. Eventuele gebreken aan het huis worden jouw verantwoordelijkheid. Deze clausule wordt vaak gebruikt bij oudere woningen, of klushuizen, waarbij de verkoper zich wil vrijwaren van aansprakelijkheid voor mogelijke verborgen gebreken

OUDERDOMSCLAUSULE

Bij huizen ouder dan 25 jaar zal in de koopovereenkomst een zogenaamde ouderdomsclausule worden opgenomen. Het is mogelijk dat er ten tijde van de bouw van het huis minder strenge bouwkundige normen golden. En daarom de eisen die aan de bouwkwaliteit gesteld mogen worden aanzienlijk lager liggen dan bij nieuwe woningen.

NOTARISKEUZE

De keuze van de notaris ligt doorgaans bij de koper. Tenzij van tevoren anders aangegeven. Kies jij als koper een notaris buiten de straal van 15 km rondom Zwolle? Dan zijn de extra kosten, die de verkoper hiervoor moet maken voor jouw rekening.

DISCLAIMER

Deze brochure is een vrijblijvende aanbieding. Hiermee word je uitgenodigd om een bieding uit brengen. De brochure is met grote zorgvuldigheid samengesteld. Toch kan er in de verstrekte informatie een afwijking ten opzichte van de werkelijke situatie zijn opgetreden. Het huis is ingemeten, maar de opgegeven woonoppervlakte en inhoud blijft indicatief. Er kunnen dus geen rechten aan worden ontleend. Vóór het aangaan van de koopovereenkomst heeft koper gelegenheid gehad de verstrekte gegevens op juistheid te controleren, eventueel bijgestaan door een deskundige. Bij het ondertekenen van een koopovereenkomst door koper worden eventuele onjuistheden in de verstrekte gegevens/informatie door koper uitdrukkelijk aanvaard en wordt ten aanzien hiervan Bakker Van Duren Makelaardij en verkoper, door koper volledig gevrijwaard van enige aansprakelijkheid.

Jouw
makelaar

Westerlaan 46
8011 CC Zwolle

038-4550266
info@bakkervanduren.nl
www.bakkervanduren.nl



BAKKER VAN DUREN

MAKELAARDIJ