



Woningpresentatie Strandweg 50 Hoek van Holland

Richtprijs € 780.000,- k.k.



Korte omschrijving:

Op en top luxe en gelegen op een aantrekkelijke locatie in Hoek van Holland, een moderne en instapklare A++ woning op 236 m² eigen grond voorzien van een grote hal bij binnenkomst, een ruime woonkamer met hoge plafonds, een open keuken en eethoek aan de voorzijde. Via de woonkamer openslaande deuren en een loopdeur naar de serre met elektrische zonwering en schuiframen, zonnig gelegen achtertuin op het zuiden met stenen berging en een carport voor 2 auto's met achterom.

De 1e verdieping heeft 4 ruime slaapkamers, waarvan één als een walk-in closet, separaat toilet en een luxe badkamer. De 2e verdieping heeft een dakopbouw met een ruime slaapkamer en een royaal dakterras. Tevens zijn er 15 zonnepanelen.

Indeling:

Begane grond: entree, ruime hal met meterkast, trapkast, toilet met een fonteintje, lichte woonkamer met natuurstenen vloeren, luxe open keuken met schiereiland en diverse inbouwapparatuur, openslaande deuren en loopdeur naar serre met zonnige gelegen achtertuin (Z) en vrijstaande stenen berging, carport voor 2 auto's met achterom.





1^e verdieping: overloop, separaat toilet, 4 ruime slaapkamers met laminaatvloeren en één slaapkamer als een walk-in closet, luxe badkamer met dubbel opendraaide lichtkoepels, inloopdouche, ligbad en een dubbel wastafelmeubel.

2^e verdieping: ruime slaapkamer d.m.v. dakopbouw met inbouwkasten en een royaal dakterras. Tevens is er een vaste kast boven de trap, vaste linnenkast en ombouwkast WTW-installatie.

De woning is volledig geïsoleerd, voorzien van houten kozijnen met HR++ glas en airco's.

Enkele kenmerken:

Kadastrale aanduiding	:	Hoek van Holland sectie B nummer 4988 + sectie B 4990 het 1/13 ^e aandeel in een perceel grond, kosten;€ 85,- p/j
Grootte perceel:	:	236 m ²
Juridische status	:	Eigen grond
Bouwjaar	:	Ca. 2007
Aantal kamers	:	6 kamers (incl. woonkamer)
Parkeren	:	Carport voor 2 auto's

NEN 2580 maatvoering	:	Gebruiksoppervlakte wonen	163	m ²
		Interne bergruimte	0	m ²
		Gebouw gebonden buitenruimte	67	m ²
		Externe bergruimte	9	m ²
		Inhoud van de woning excl. berging	578	m ³

Warmte

Elektraverbruik	2.676	kWh
Opwek zonnepanelen	3.772	kWh

Gesaldeerd verbruik per jaar **-1.096 kWh**

Dit is een indicatie volgens huidige bewoning

CV : Stadsverwarming en WarmteTerugWin-installatie

Onderhoud binnen : Goed

Onderhoud buiten : Goed

Oplevering : In overleg, voorkeur gaat uit naar april/mei 2027

Bijzonderheden : Instapklaar, eigen grond, 15 zonnepanelen, trap met verlichting, carport met plaats voor 2 auto's, dakopbouw, airco's. Zee, strand en duinen op loopafstand, evenals het bos en de Metro.

WONEN/VERBlijven
ZORGT VOOR
WOONPLEZIER



WOONVREUGDE
ZORGT VOOR
WOONPLEZIER



WOONVREUGDE
ZORGT VOOR
WOONPLEZIER



WOONVREUGDE
ZORGT VOOR
WOONPLEZIER

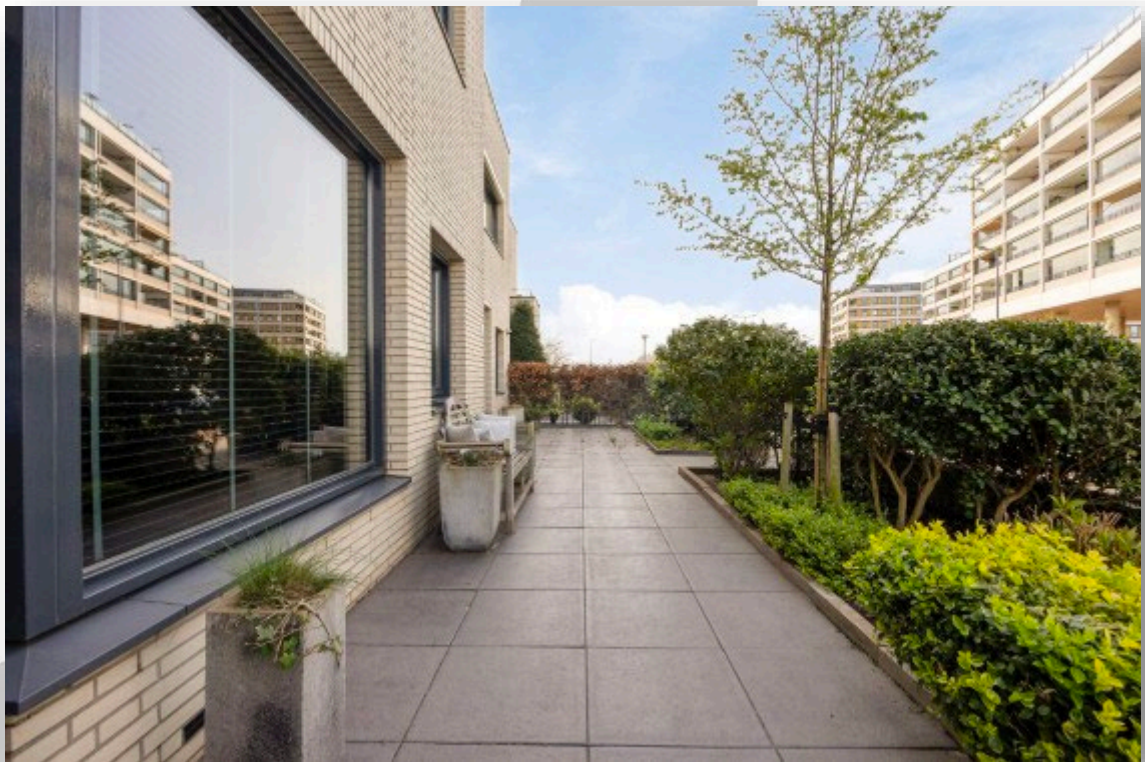

WOONVREUGDE
ZORGT VOOR
WOONPLEZIER



WOONVREUGDE
ZORGT VOOR
WOONPLEZIER



WOONVREUGDE
ZORGT VOOR
WOONPLEZIER

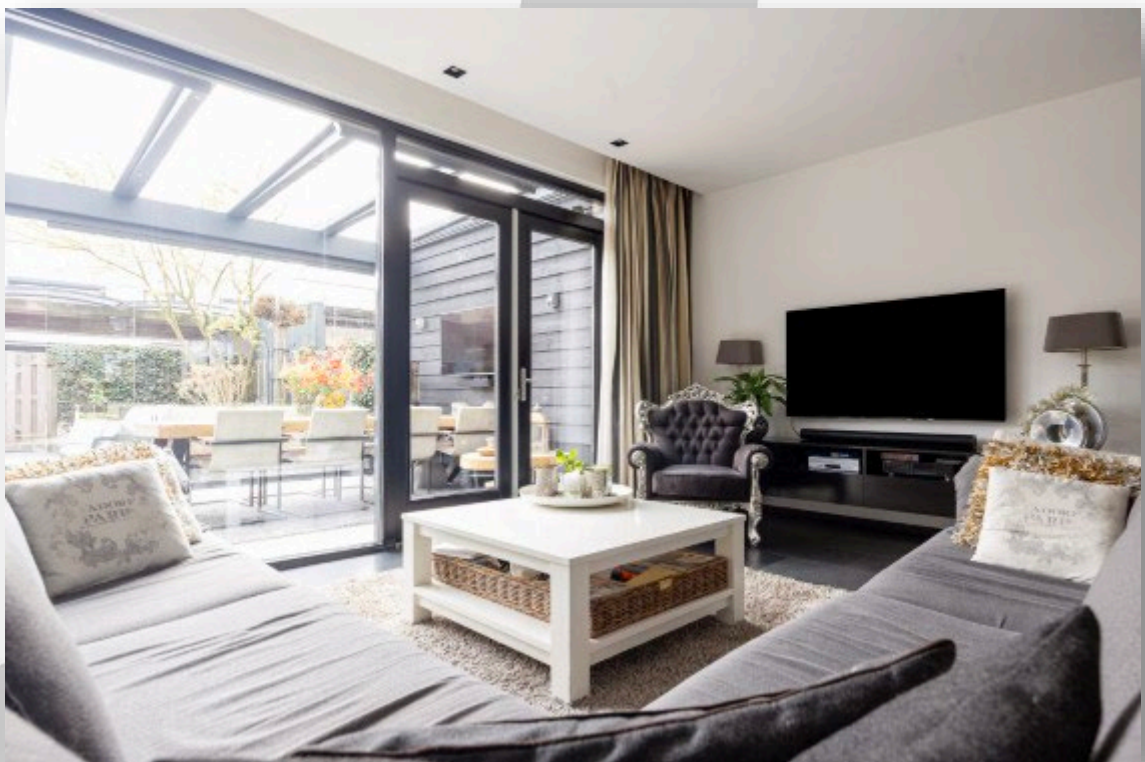

WOONVREUGDE
ZORGT VOOR
WOONPLEZIER



WOONVREUGDE
ZORGT VOOR
WOONPLEZIER

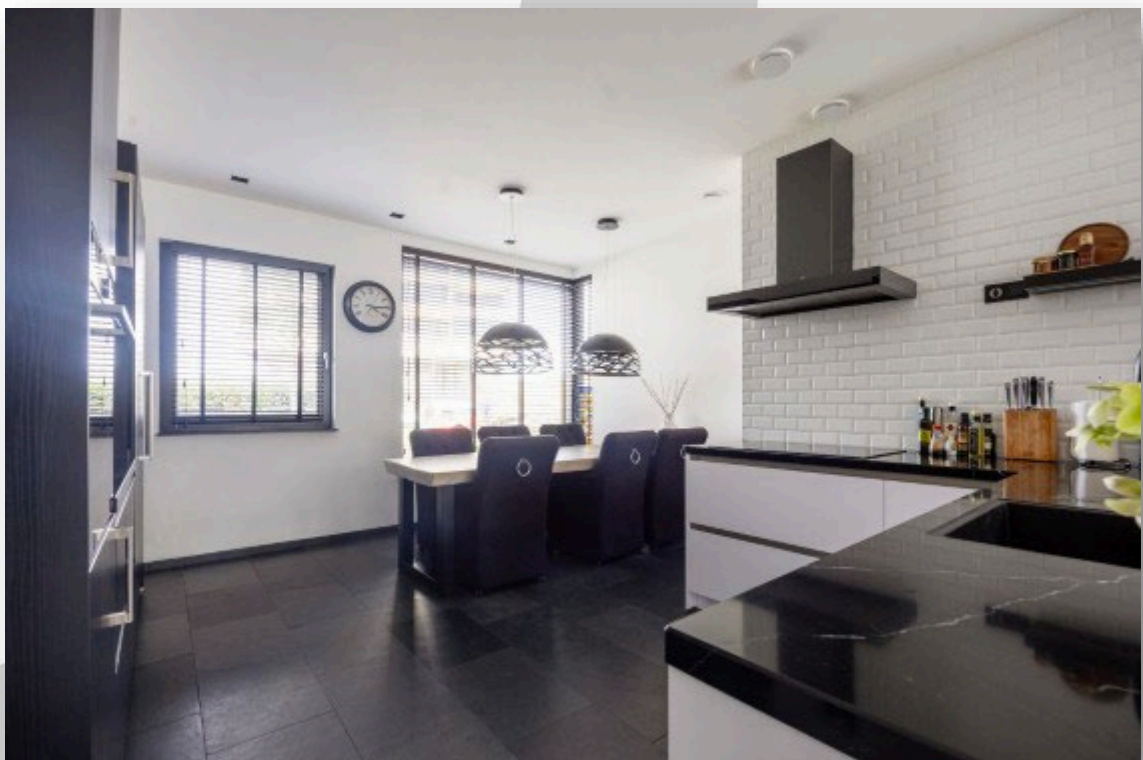

WOONVREUGDE
ZORGT VOOR
WOONPLEZIER

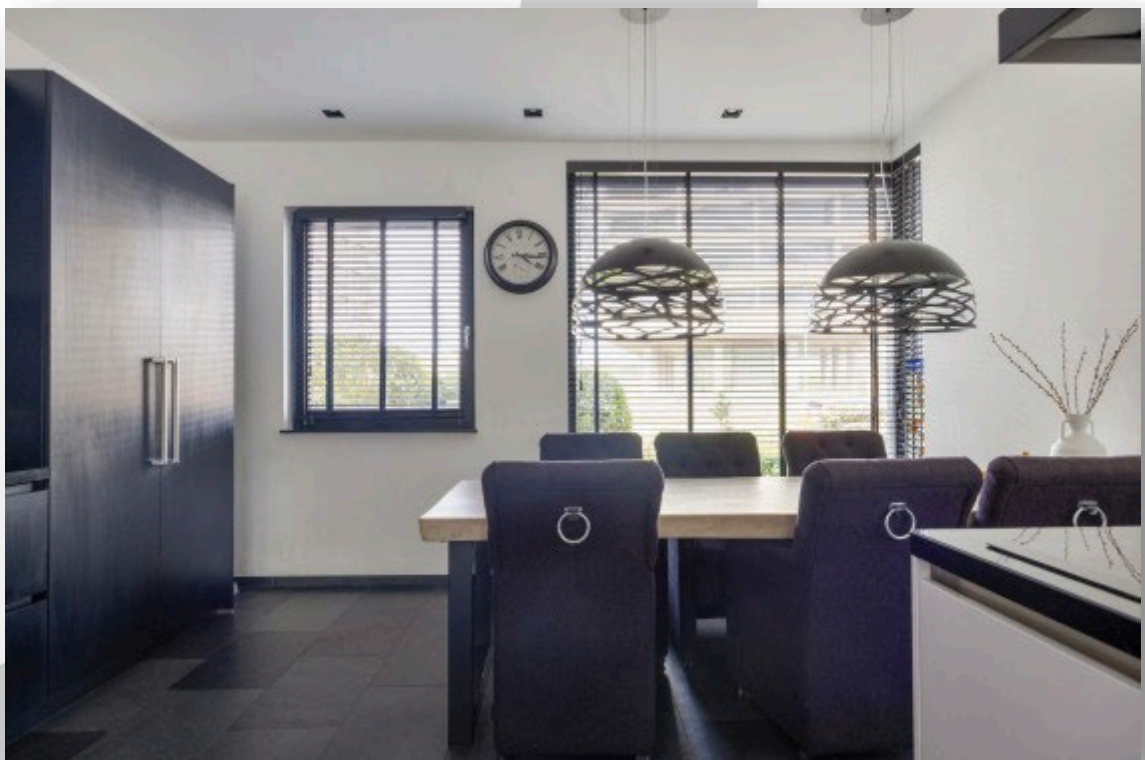

WOONVREUGDE
ZORGT VOOR
WOONPLEZIER

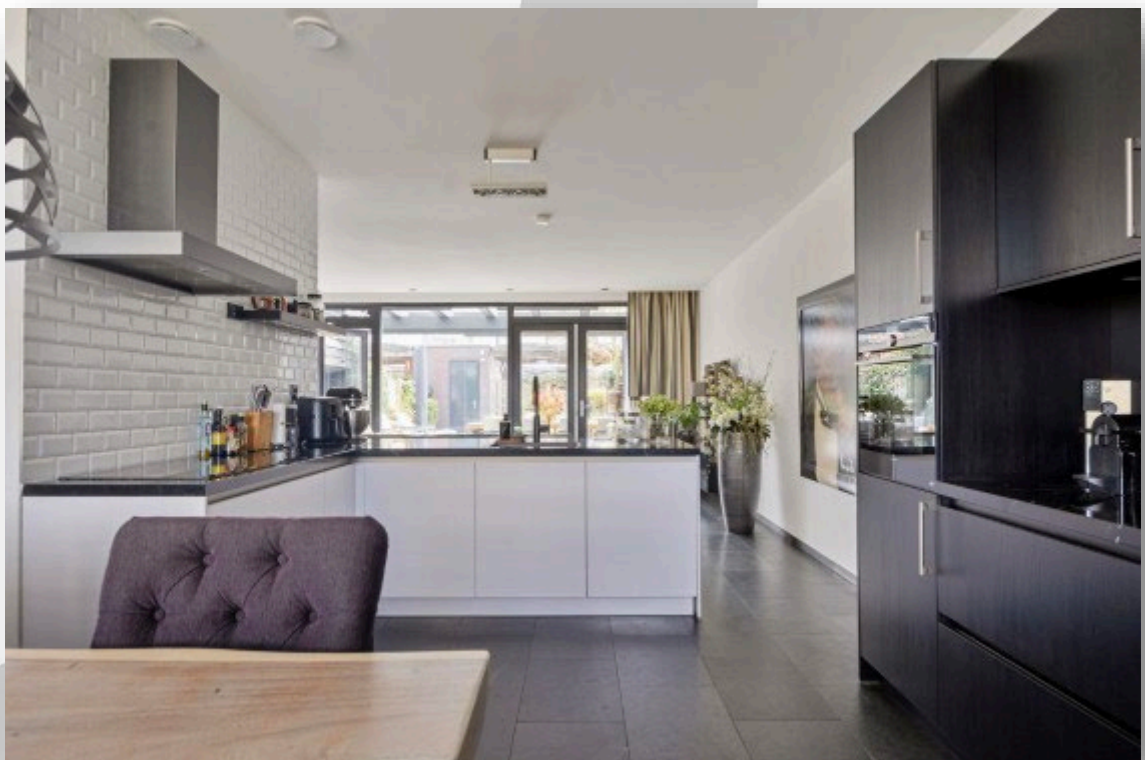

WOONVREUGDE
ZORGT VOOR
WOONPLEZIER



WOONVREUGDE
ZORGT VOOR
WOONPLEZIER

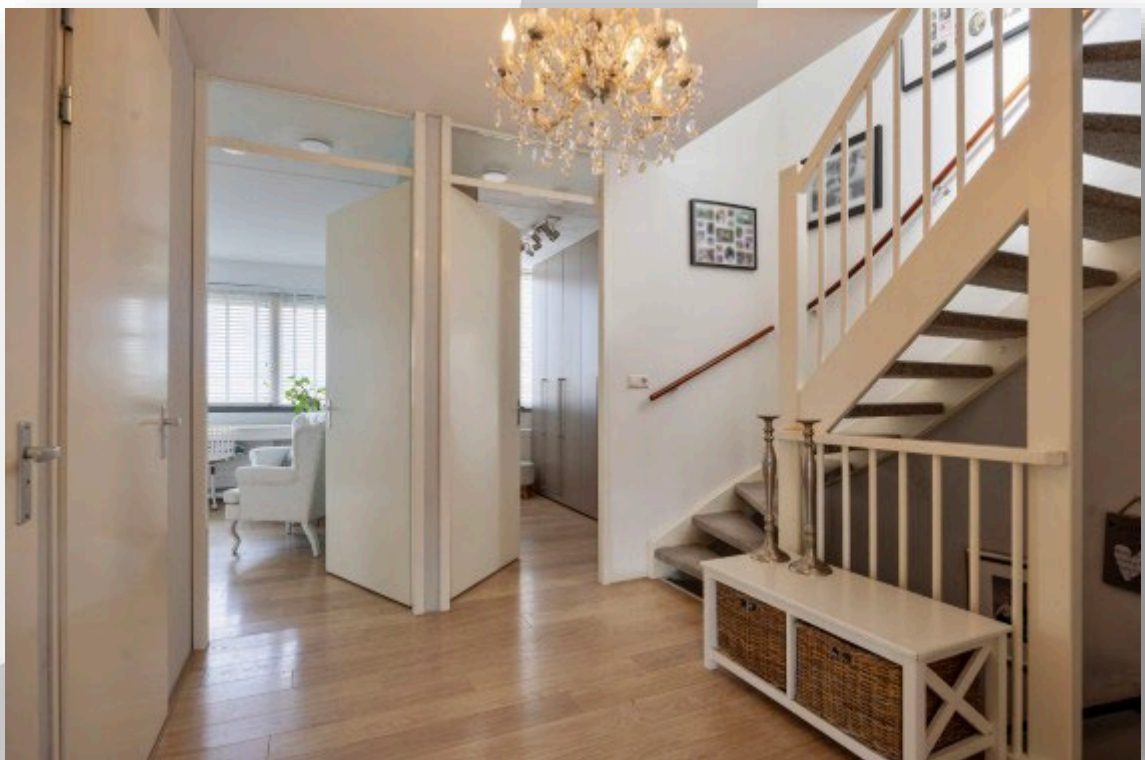

WOONVREUGDE
ZORGT VOOR
WOONPLEZIER



WOONVREUGDE
ZORGT VOOR
WOONPLEZIER



WOONVREUGDE
ZORGT VOOR
WOONPLEZIER

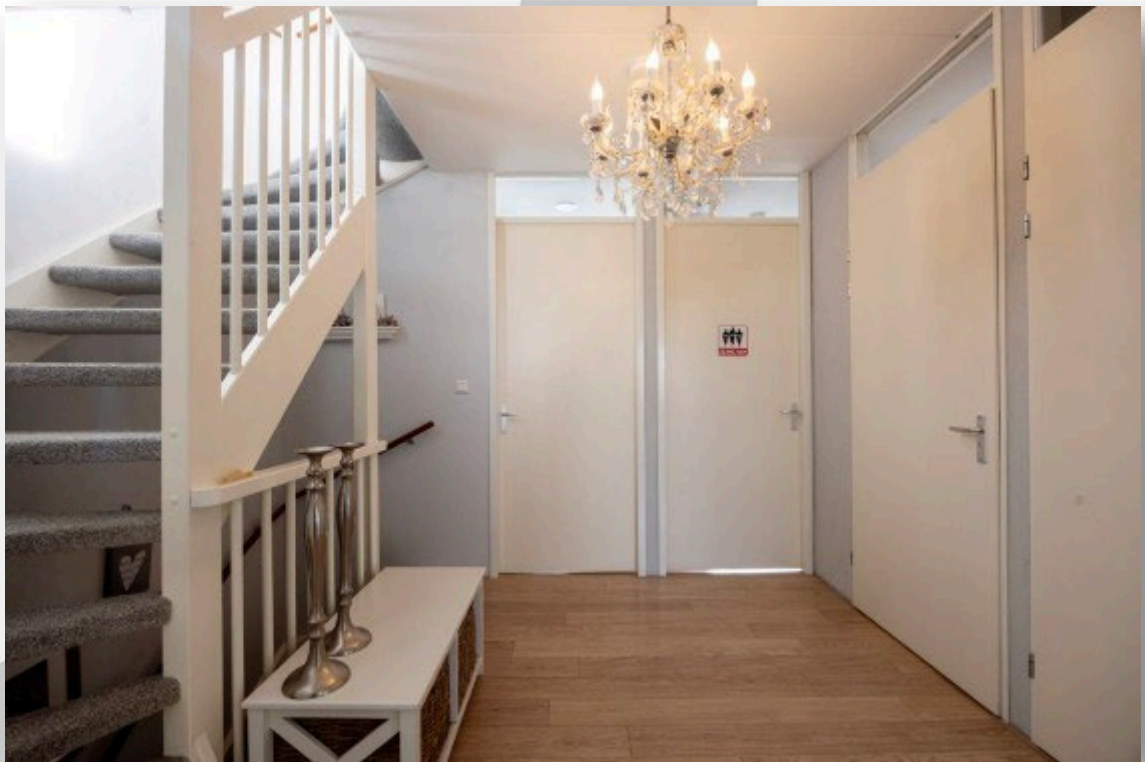

WOONVREUGDE
ZORGT VOOR
WOONPLEZIER



WOONVREUGDE
ZORGT VOOR
WOONPLEZIER



WOONVREUGDE
ZORGT VOOR
WOONPLEZIER

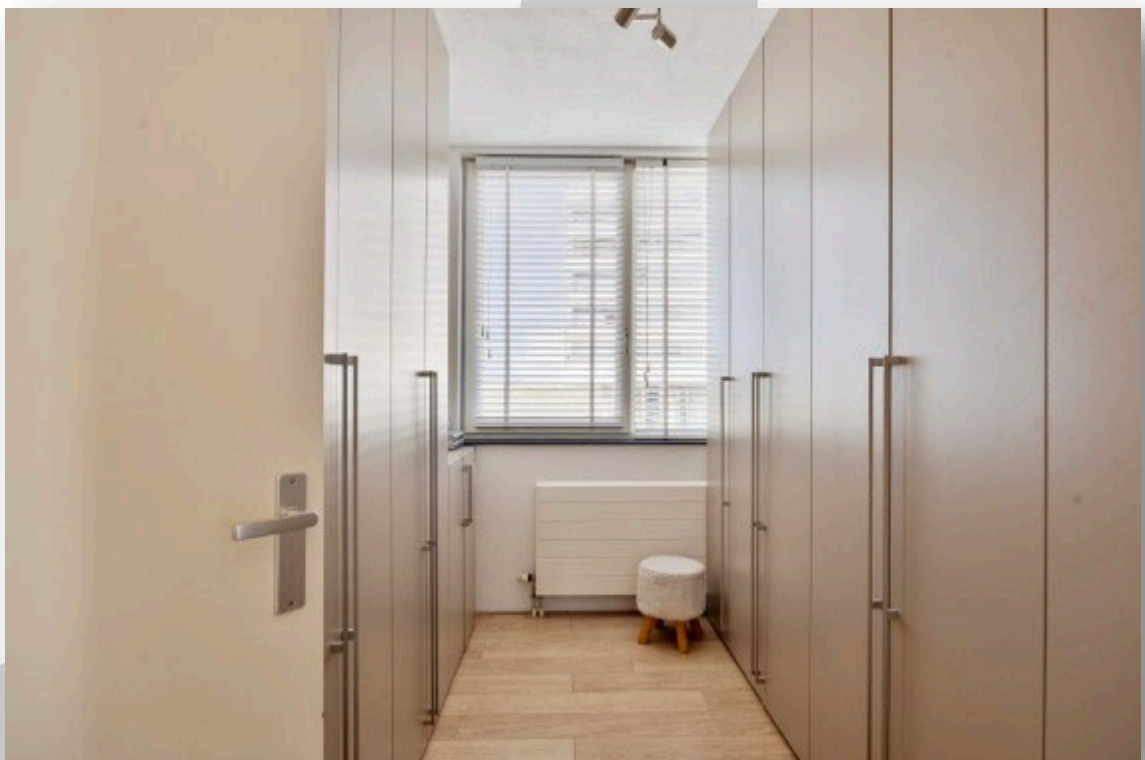

WOONVREUGDE
ZORGT VOOR
WOONPLEZIER

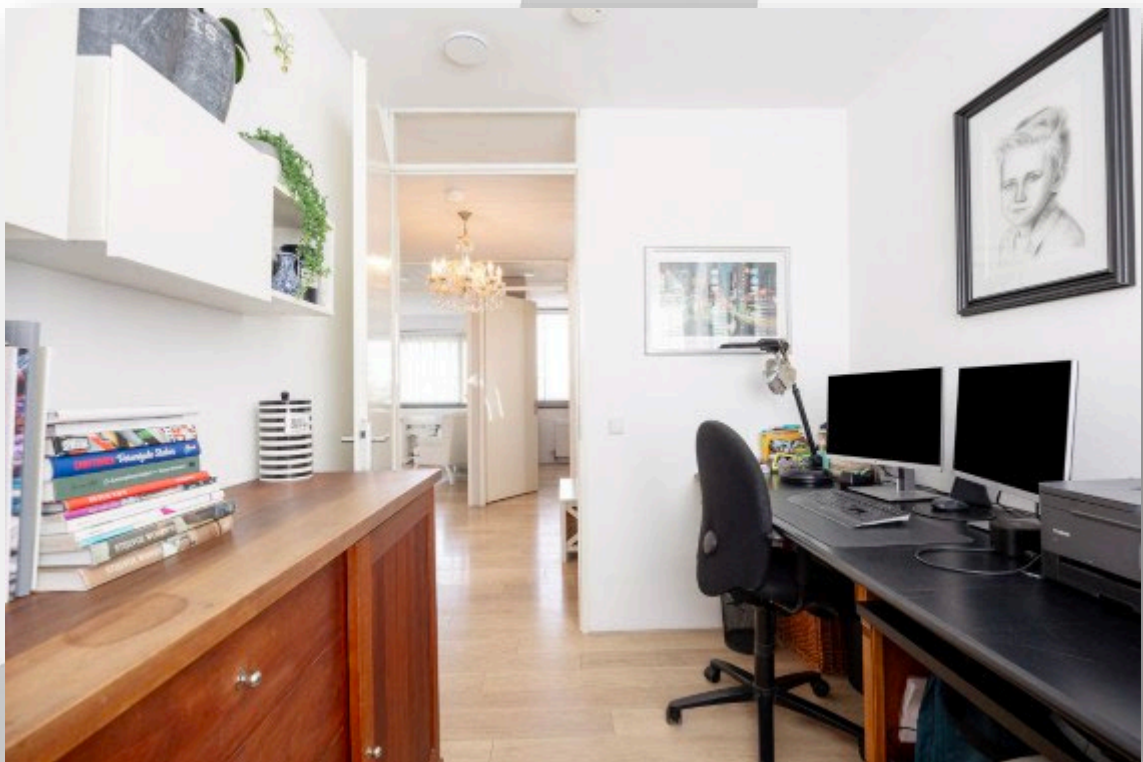

WOONVREUGDE
ZORGT VOOR
WOONPLEZIER

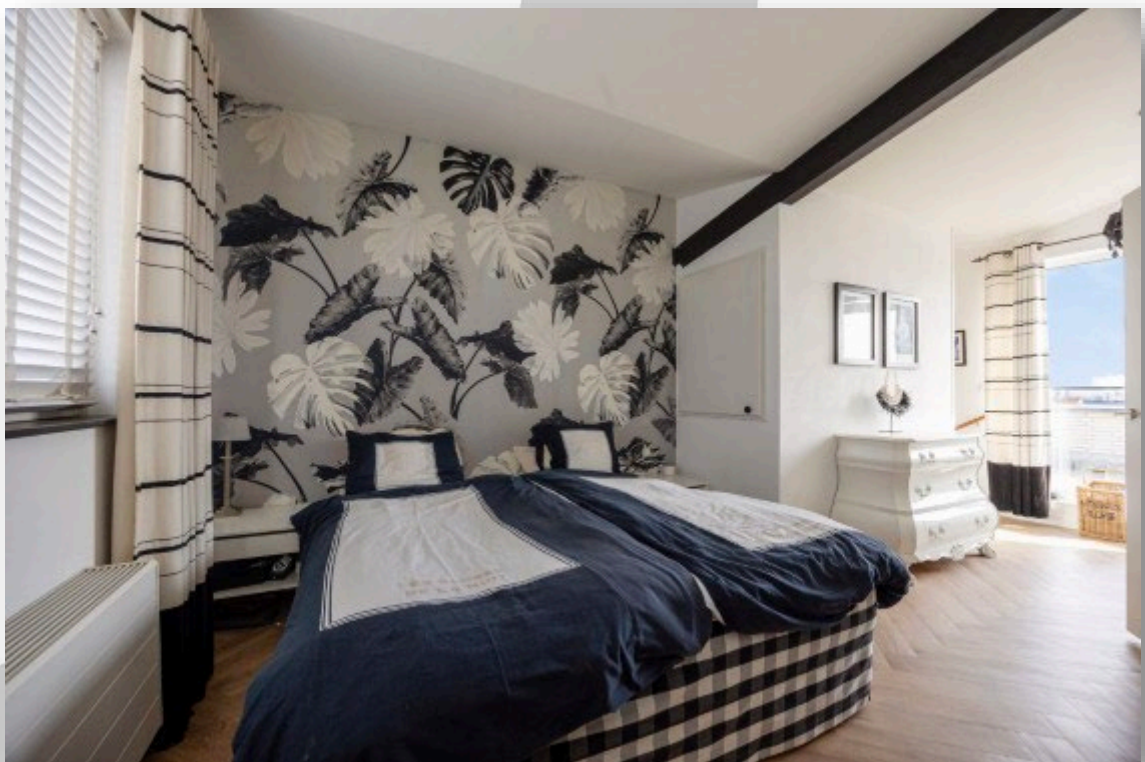

WOONVREUGDE
ZORGT VOOR
WOONPLEZIER



WOONVREUGDE
ZORGT VOOR
WOONPLEZIER



WOONVREUGDE
ZORGT VOOR
WOONPLEZIER



WOONVREUGDE
ZORGT VOOR
WOONPLEZIER



WOONVREUGDE
ZORGT VOOR
WOONPLEZIER



WOONVREUGDE
ZORGT VOOR
WOONPLEZIER



WOONVREUGDE
ZORGT VOOR
WOONPLEZIER



WOONVREUGDE
ZORGT VOOR
WOONPLEZIER



WOONVREUGDE
ZORGT VOOR
WOONPLEZIER

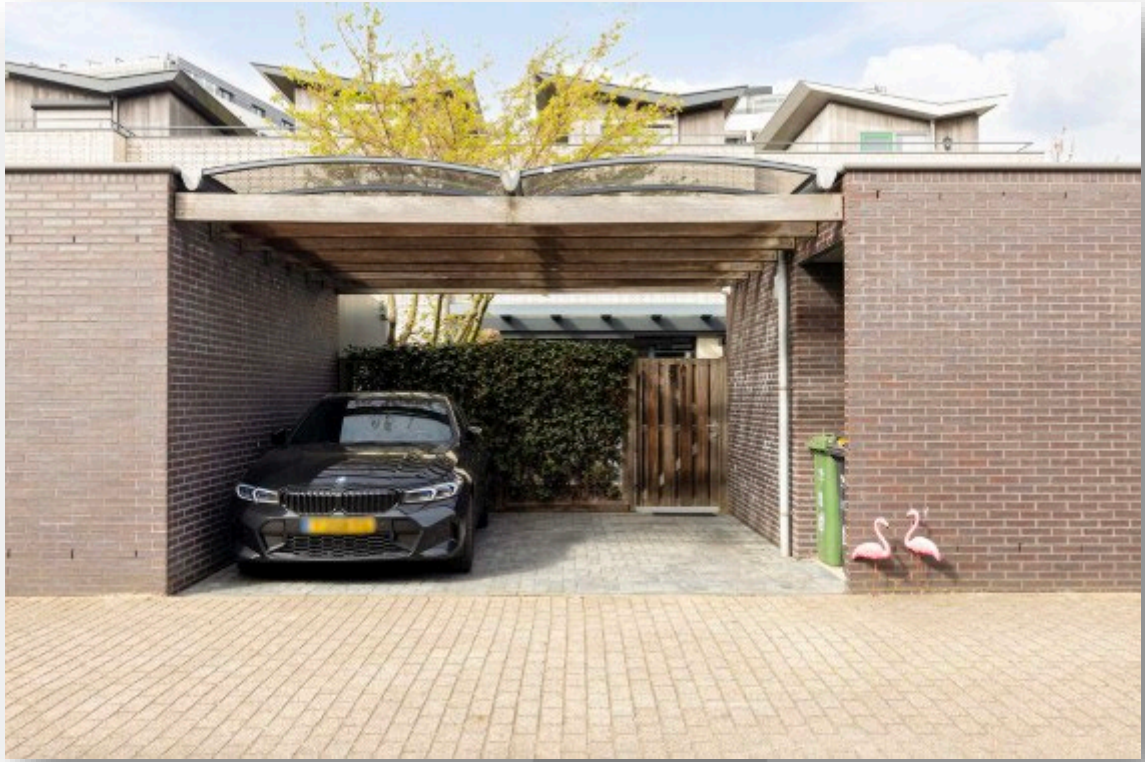

WOONVREUGDE
ZORGT VOOR
WOONPLEZIER



Aan de plattegronden kunnen geen rechten worden ontleend
 © Zibber www.zibber.nl

WOONVREUGDE
 ZORGT VOOR
 WOONPLEZIER



Aan de plattegronden kunnen geen rechten worden ontleend
 © Zibber www.zibber.nl

WOONVREUGDE
 ZORGT VOOR
 WOONPLEZIER



Aan de plattegronden kunnen geen rechten worden ontleend
 © Zibber www.zibber.nl

WOONVREUGDE
 ZORGT VOOR
 WOONPLEZIER



7.25 m



Aan de plattegronden kunnen geen rechten worden ontleend
© Zibber www.zibber.nl

WOONVREUGDE
ZORGT VOOR
WOONPLEZIER

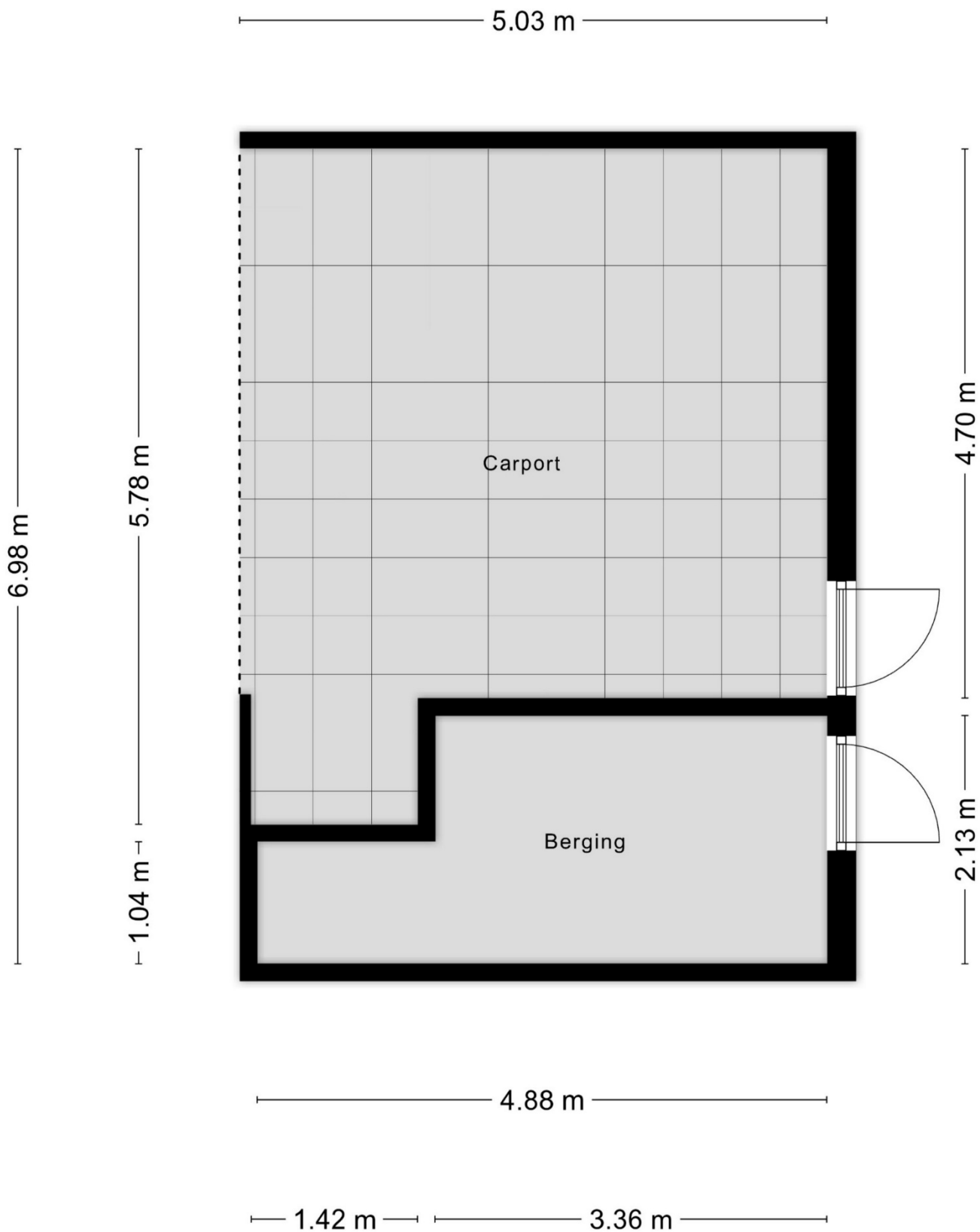

Aan de plattegronden kunnen geen rechten worden ontleend
 © Zibber www.zibber.nl

WOONVREUGDE
 ZORGT VOOR
 WOONPLEZIER

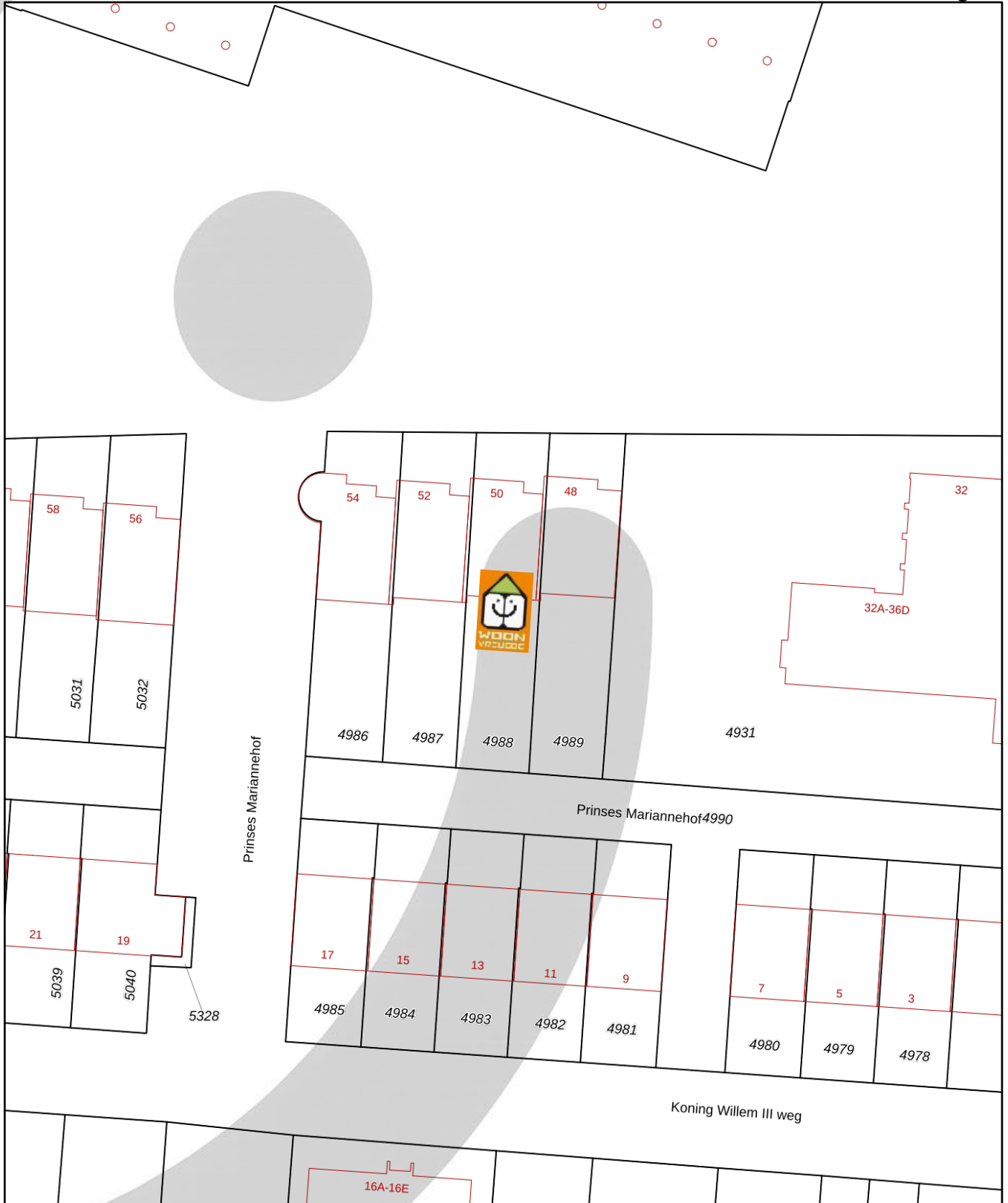

<p>12345 Perceelnummer</p> <p>25 Huisnummer</p> <p>— Vastgestelde kadastrale grens</p> <p>— Voorlopige kadastrale grens</p> <p>— Administratieve kadastrale grens</p> <p>— Bebouwing</p>	<p>Deze kaart is noordgericht</p> <p>Schaal 1: 500</p> <p>Kadastrale gemeente: Hoek van Holland</p> <p>Sectie: B</p> <p>Perceel: 4988</p>	<p>kadaster</p> 
--	---	--

Voor een eensluitend uittreksel, geleverd op 27 maart 2026
De bewaarder van het kadaster en de openbare registers

Aan dit uittreksel kunnen geen betrouwbare maten worden ontleend.
De Dienst voor het kadaster en de openbare registers behoudt zich de intellectuele eigendomsrechten voor, waaronder het auteursrecht en het databankenrecht.

WOONVREUGDE
ZORGT VOOR
WOONPLEZIER

Lijst van zaken, behorende bij koopovereenkomst.

Object: Strandweg 50 te Hoek van Holland

Deze lijst van zaken is bedoeld om aan te geven welke zaken er al dan niet in de woning achterblijven. Bij onduidelijkheid of wanneer hier geen afspraken over gemaakt worden, dan houdt dat in dat de betreffende zaak niet in de woning achterblijft en door de verkoper mee wordt genomen.

	Blijft achter	Gaat mee	Kan worden overgenomen	N.v.t.
Buiten				
Tuinaanleg / beplanting	X	<input type="checkbox"/>	<input type="checkbox"/>	<input type="checkbox"/>
Buitenverlichting	X	<input type="checkbox"/>	<input type="checkbox"/>	<input type="checkbox"/>
Tuinhuis / buitenberging	<input type="checkbox"/>	<input type="checkbox"/>	<input type="checkbox"/>	X
Voordeurbel	X	<input type="checkbox"/>	<input type="checkbox"/>	<input type="checkbox"/>
Vlaggenmast	X	<input type="checkbox"/>	<input type="checkbox"/>	<input type="checkbox"/>
Zonnepanelen	X	<input type="checkbox"/>	<input type="checkbox"/>	<input type="checkbox"/>
Laadpaal auto	<input type="checkbox"/>	<input type="checkbox"/>	<input type="checkbox"/>	X
Overige:	<input type="checkbox"/>	<input type="checkbox"/>	<input type="checkbox"/>	<input type="checkbox"/>
Woning				
Alarminstallatie	<input type="checkbox"/>	<input type="checkbox"/>	<input type="checkbox"/>	X
Rolluiken	X	<input type="checkbox"/>	<input type="checkbox"/>	<input type="checkbox"/>
Screens	X	<input type="checkbox"/>	<input type="checkbox"/>	<input type="checkbox"/>
Zonwering buiten	X	<input type="checkbox"/>	<input type="checkbox"/>	<input type="checkbox"/>
Hordeur	X	<input type="checkbox"/>	<input type="checkbox"/>	<input type="checkbox"/>
Voorzethorren	<input type="checkbox"/>	<input type="checkbox"/>	<input type="checkbox"/>	X
Overige:	<input type="checkbox"/>	<input type="checkbox"/>	<input type="checkbox"/>	<input type="checkbox"/>
Raamdecoratie, te weten				
Gordijnrails	X	<input type="checkbox"/>	<input type="checkbox"/>	<input type="checkbox"/>
Gordijnen (behalve gordijnen woonkamer)	X	<input type="checkbox"/>	<input type="checkbox"/>	<input type="checkbox"/>
Rolgordijnen	X	<input type="checkbox"/>	<input type="checkbox"/>	<input type="checkbox"/>
Jaloezieën / lamellen	X	<input type="checkbox"/>	<input type="checkbox"/>	<input type="checkbox"/>
Rolhorren / losse horren	X	<input type="checkbox"/>	<input type="checkbox"/>	<input type="checkbox"/>
Overige:	<input type="checkbox"/>	<input type="checkbox"/>	<input type="checkbox"/>	<input type="checkbox"/>
Vloerdecoratie, te weten				
Vloerbedekking / linoleum	X	<input type="checkbox"/>	<input type="checkbox"/>	<input type="checkbox"/>
Parketvloer/laminaat	X	<input type="checkbox"/>	<input type="checkbox"/>	<input type="checkbox"/>
Overige: PVC	X	<input type="checkbox"/>	<input type="checkbox"/>	<input type="checkbox"/>

	Blijft achter	Gaat mee	Kan worden overgenomen	N.v.t.
CV / Warmwatervoorziening				
CV met toebehoren	X	<input type="checkbox"/>	<input type="checkbox"/>	<input type="checkbox"/>
Thermostaat	X	<input type="checkbox"/>	<input type="checkbox"/>	<input type="checkbox"/>
Close-in boiler	<input type="checkbox"/>	<input type="checkbox"/>	<input type="checkbox"/>	X
Geiser	<input type="checkbox"/>	<input type="checkbox"/>	<input type="checkbox"/>	X
Airconditioning (3x)	X	<input type="checkbox"/>	<input type="checkbox"/>	<input type="checkbox"/>
Overige:	<input type="checkbox"/>	<input type="checkbox"/>	<input type="checkbox"/>	<input type="checkbox"/>
Open haard, houtkachel				
Allesbrander	<input type="checkbox"/>	<input type="checkbox"/>	<input type="checkbox"/>	X
(Voorzet) open haard, gas / hout	<input type="checkbox"/>	<input type="checkbox"/>	<input type="checkbox"/>	X
Overige:	<input type="checkbox"/>	<input type="checkbox"/>	<input type="checkbox"/>	<input type="checkbox"/>
Keuken (inbouw)apparatuur, te weten:				
Keukenblok	<input type="checkbox"/>	<input type="checkbox"/>	<input type="checkbox"/>	X
(Combi)magnetron	X	<input type="checkbox"/>	<input type="checkbox"/>	<input type="checkbox"/>
Oven	<input type="checkbox"/>	<input type="checkbox"/>	<input type="checkbox"/>	X
Gaskookplaat / keramische plaat / inductie / fornuis	X	<input type="checkbox"/>	<input type="checkbox"/>	<input type="checkbox"/>
Afzuigkap	X	<input type="checkbox"/>	<input type="checkbox"/>	<input type="checkbox"/>
Vaatwasser	X	<input type="checkbox"/>	<input type="checkbox"/>	<input type="checkbox"/>
Koel-/vriescombinatie	<input type="checkbox"/>	<input type="checkbox"/>	<input type="checkbox"/>	X
Koelkast met / zonder vriesvak (apart)	X	<input type="checkbox"/>	<input type="checkbox"/>	<input type="checkbox"/>
Vriezer (apart)	X	<input type="checkbox"/>	<input type="checkbox"/>	<input type="checkbox"/>
Kokend waterkraan	X	<input type="checkbox"/>	<input type="checkbox"/>	<input type="checkbox"/>
Overige: eethoek/stoelen/verlichting	<input type="checkbox"/>	<input type="checkbox"/>	X	<input type="checkbox"/>
Verlichting, te weten:				
Inbouwverlichting / dimmers	X	<input type="checkbox"/>	<input type="checkbox"/>	<input type="checkbox"/>
Opbouwverlichting	X	<input type="checkbox"/>	<input type="checkbox"/>	<input type="checkbox"/>
Overige:	<input type="checkbox"/>	<input type="checkbox"/>	<input type="checkbox"/>	<input type="checkbox"/>
(Losse) kasten, legplanken, te weten:				
Losse kast(en) (slaapkamers 1 ^e etage)	<input type="checkbox"/>	<input type="checkbox"/>	X	<input type="checkbox"/>
Boeken/legplanken	<input type="checkbox"/>	<input type="checkbox"/>	<input type="checkbox"/>	X
Vaste (kleding)kast(en) (1 ^e etage 2 kamers)	X	<input type="checkbox"/>	<input type="checkbox"/>	<input type="checkbox"/>
Vast bureau (1 ^e etage)	X	<input type="checkbox"/>	<input type="checkbox"/>	<input type="checkbox"/>
Spiegelwanden	<input type="checkbox"/>	<input type="checkbox"/>	<input type="checkbox"/>	X
Werkbank in schuur / garage	X	<input type="checkbox"/>	<input type="checkbox"/>	<input type="checkbox"/>
TV kast woonkamer	X	<input type="checkbox"/>	<input type="checkbox"/>	<input type="checkbox"/>

WOONVREUGDE
ZORGT VOOR
WOONPLEZIER

	Blijft achter	Gaat mee	Kan worden overgenomen	N.v.t.
Sanitaire voorzieningen				
Badkameraccessoires	X	<input type="checkbox"/>	<input type="checkbox"/>	<input type="checkbox"/>
Toiletaccessoires (inclusief spiegels)	X	<input type="checkbox"/>	<input type="checkbox"/>	<input type="checkbox"/>
Sauna	<input type="checkbox"/>	<input type="checkbox"/>	<input type="checkbox"/>	X
Overige:	<input type="checkbox"/>	<input type="checkbox"/>	<input type="checkbox"/>	X
Overige zaken, te weten:				
Hoekbank woonkamer	<input type="checkbox"/>	<input type="checkbox"/>	X	<input type="checkbox"/>
Eethoek/stoelen/lampen keuken	<input type="checkbox"/>	<input type="checkbox"/>	X	<input type="checkbox"/>
Tafel + stoelen serre	<input type="checkbox"/>	<input type="checkbox"/>	X	<input type="checkbox"/>
Bar serre incl. koelkast	<input type="checkbox"/>	<input type="checkbox"/>	X	<input type="checkbox"/>
Over te nemen huur-of leasecontracten				
	<input type="checkbox"/>	<input type="checkbox"/>	<input type="checkbox"/>	<input type="checkbox"/>
	<input type="checkbox"/>	<input type="checkbox"/>	<input type="checkbox"/>	<input type="checkbox"/>

WOONVREUGDE
ZORGT VOOR
WOONPLEZIER

Namens de verkoper willen wij u hartelijk danken voor de interesse die u heeft getoond voor zijn/haar woning. Voor vragen kunt u altijd bij ons terecht.

Alle door WOONVREUGDE en de verkoper verstrekte informatie moet uitsluitend gezien worden als een uitnodiging tot nader overleg cq. tot het uitbrengen van een bod.

Vanuit branchevereniging VBO werken wij verplicht met het biedplatform Eerlijk Bieden. Bij ons kunt u rekenen op een transparant biedproces. U ontvangt een link met de woningdocumentatie en de mogelijkheid om een voorstel uit te brengen. Alle biedingen worden automatisch vastgelegd in het digitale biedlogboek, zodat u verzekerd bent van een eerlijk en betrouwbaar proces.

Indien er op de woning c.q. het perceel erfdienstbaarheden, kwalitatieve verplichtingen en/of andere bedingen rusten, gaan deze over op de koper en worden als bijlage behorend bij de koopakte gesteld, meestal in de vorm van het eigendomsbewijs. Behoudens nadere afspraken gelden de standaardregels, zoals deze voorkomen in de model koopakte, die is opgesteld door WOONVREUGDE.

De waarborgsom bedraagt 10% en dient te worden voldaan aan de notaris binnen de vastgestelde termijn (maximaal 5 weken na het sluiten van de koopovereenkomst).

Eventueel door de koper te maken voorbehouden (zoals het verkrijgen van een woonvergunning, hypotheek of hypotheekgarantie) worden alleen vermeld als deze in de onderhandelingen zijn afgesproken.

De ouderdoms- en materiaalclausule is van toepassing op woningen met een bouwjaar tot en met 1994. In deze woningen kan gebruik zijn gemaakt van materialen en toepassingen die destijds gangbaar waren, waaronder mogelijk asbest, lood of andere materialen, zowel op zichtbare als niet-zichtbare plaatsen.

In een onroerende zaak kunnen asbesthoudende stoffen aanwezig zijn. Bij eventuele verwijdering van asbesthoudende materialen dienen op grond van milieuwetgeving speciale maatregelen te worden genomen. Verkoper is gevrijwaard voor alle aansprakelijkheid die uit de aanwezigheid van enige asbest in de onroerende zaak kan voortvloeien.

Het is verkoper en diens makelaar niet bekend dat zich in de grond van het perceel verontreinigde stoffen bevinden die het gebruik als wonen verhinderen. De kandidaat koper wordt desgewenst in de gelegenheid gesteld op zijn/haar kosten een bodemonderzoek te laten uitvoeren.

Hoewel gestreefd is naar een zo zorgvuldig mogelijke weergave van de beschikbare gegevens, moet er van uitgegaan worden dat deze brochure slechts indicatief is. De gegevens (bedragen, jaartallen, omschrijvingen etc.) kunnen zijn verkregen door mondelinge overdracht. Een kandidaat koper heeft zijn eigen onderzoeksplicht naar alle zaken die voor hem van belang zijn. Verkoper stelt uitdrukkelijk dat een koopovereenkomst alleen tot stand komt als over alle hoofdzaken (zoals koopsom) en over de details (zoals oplevering) overeenstemming is bereikt en dit schriftelijk vastgelegd is in een koopakte die door koper en verkoper ondertekend is.

Uitnodiging

Biedplatform Eerlijk Bieden

Koopakte

Waarborgsom/ bankgarantie

Ontbindende voorwaarden

Ouderdoms /materiaalclausule

Asbest/ olietanks

Bodem

Voorbehouden

**HET BEGINT MET VERTROUWEN EN
HET EINDIGT MET WOONVREUGDE!**

STRANDWEG 80
3151 HV HOEK VAN HOLLAND
T +31(0)174 388 301
E INFO@WOONVREUGDE.NL
I WWW.WOONVREUGDE.NL

W O O N V R E U G D E . N L