

TE KOOP

Koperwiek 37

Waspik



Vraagprijs

€ 439.000

kosten koper

WAAR VIND IK WAT?

| | |
|----------------------------|----|
| Omschrijving van de woning | 3 |
| Foto's | 5 |
| Plattegrond | 15 |
| Kenmerken | 20 |
| Zakenlijst | 23 |
| Huis op de kaart | 24 |
| Algemene informatie | 25 |
| Bijzondere bepalingen | 25 |
| Informatie voor kopers | 26 |

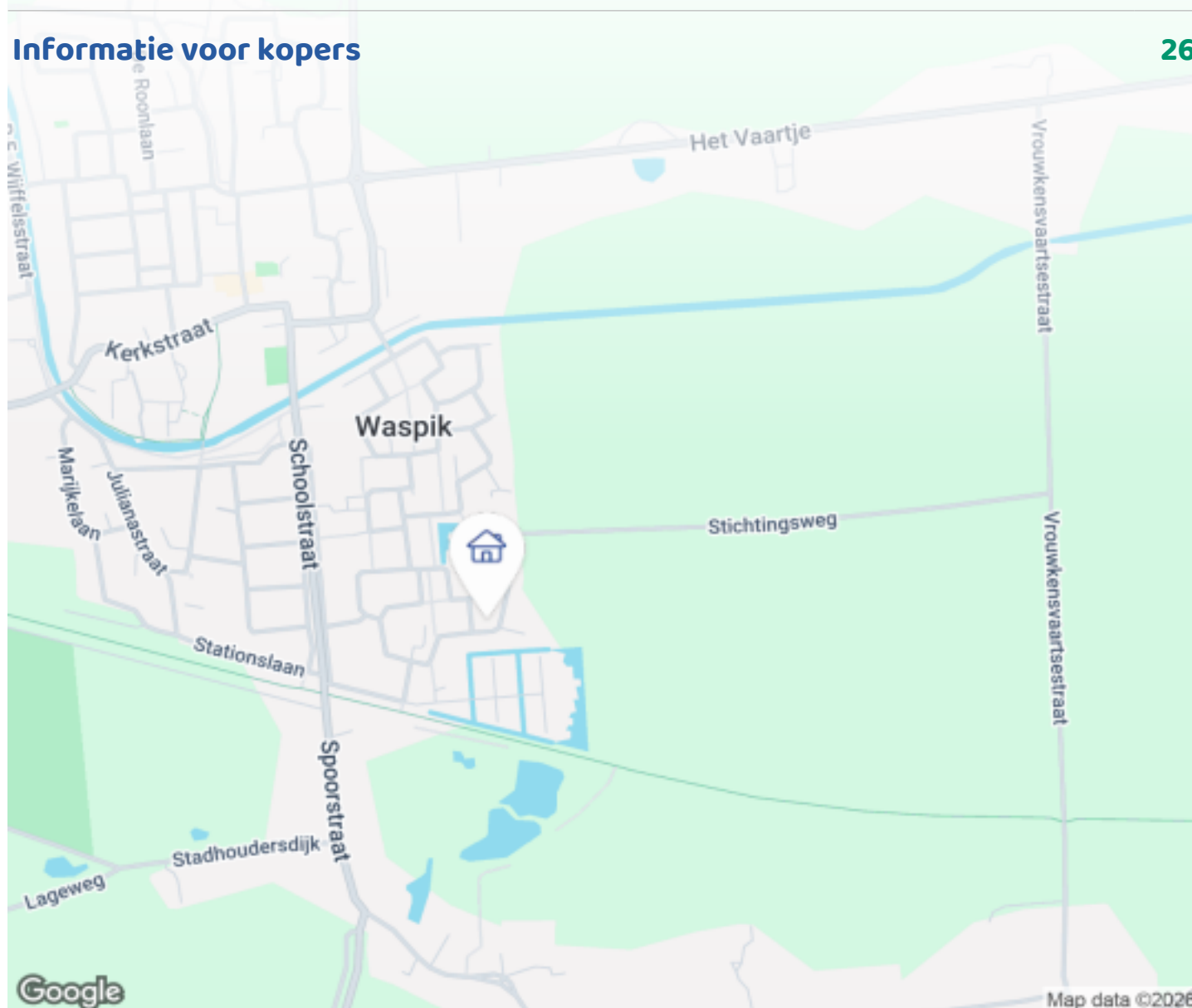

Woningbrochure: Koperwiek 37, Waspik

www.makelaarsland.nl | 088 200 2000 | info@makelaarsland.nl

OMSCHRIJVING VAN DE WONING



Wonen in Waspik waar rust, ruimte en gemoedelijkheid samenkomen

Sommige straten hebben iets bijzonders. Je rijdt ze in en voelt meteen: “hier klopt het”. Deze twee onder één kapwoning in Waspik ligt precies in zo’n straat: breed, rustig, vriendelijk. De auto parkeer je moeiteloos op je eigen oprit of op de plek voor de deur. Geen gedoe, geen drukte, alleen gemak.

En zoals het in Waspik hoort, kom je natuurlijk via de achterdeur binnen.
Dat voelt meteen huiselijk.

Je stapt de tuin in die door een tuinarchitect is aangelegd en dat zie je: doordachte lijnen, hoog-laag, mooie beplanting en een rustige uitstraling.

Binnenkomen zoals het hoort
Achter de poort stap je de kleine hal binnen. Compact, praktisch, overzichtelijk. De trap naar boven zie je



Woningbrochure: Koperwiek 37, Waspik

www.makelaarsland.nl | 088 200 2000 | info@makelaarsland.nl

OMSCHRIJVING VAN DE WONING

direct, net als het nette toilet. Vanuit hier loop je door naar de woonkamer — een fijne, lichte leefruimte die naadloos aansluit op de keuken.

Bovendien biedt de ruimte in de tuin de mogelijkheid om de woning uit te bouwen. Denk aan een royale leefkeuken met openslaande deuren naar buiten. Nog meer woongenot binnen handbereik.

Drie slaapkamers én ruimte voor meer
Boven vind je drie slaapkamers en een frisse, lichte badkamer. Alles logisch ingedeeld, alles prettig licht.

En dan... de zolder.
Een royale extra ruimte van maar liefst 20 m², waardoor de gebruiksoppervlakte van deze woning ruim 100 m² bedraagt. Wellicht omtoveren tot een logeerkamer, een kantoor of misschien wel die speelzolder waar je altijd al van droomde.

Een huis dat met je meegroeit, dat is goud waard.

Garage, carport en extra bergruimte
In de tuin staat een ruime garage met daarvoor een carport. Ideaal voor de auto, de hobby's of gewoon als extra opslag. Daarnaast is er nog een apart schuurtje, perfect om de afvalbakken uit het zicht te houden. Alles netjes, alles opgeruimd.

Bereikbaarheid binnen handbereik
Heel dichtbij ligt het Halve Zolenpad voor als je zin hebt in een flinke wandeling of een eenvoudige fietsroute naar bv Waalwijk.

Daarnaast ligt Waspik ideaal aan de A59, waardoor je razendsnel richting de A27 of A2 rijdt. Steden als Den Bosch en Breda liggen bijna binnen handbereik. Perfect voor werk, uitstapjes of een avondje uit.

Waspik: een dorp dat je écht ziet
Waspik is geen woonplaats waar je anoniem woont. Het is een dorp met een sociaal karakter, waar mensen elkaar groeten, helpen en kennen.

Rust, ruimte en een warm dorpsgevoel: het is precies wat deze woning uitstraalt.

Nieuwsgierig geworden?

Dit is zo'n huis dat je moet voelen. Waar je een thuis kunt creëren, waar je moet binnenstappen om te ervaren hoe rustig de straat is, hoe fijn de indeling werkt en hoe verrassend veel ruimte er eigenlijk is, binnen én buiten.

Wil je een bezichtiging plannen?

Laat het me weten. Dit huis verdient iemand die de charme ervan meteen herkent.



FOTO'S

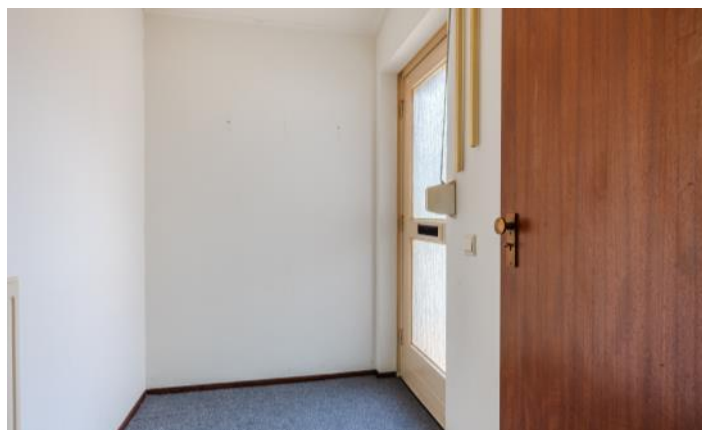





FOTO'S



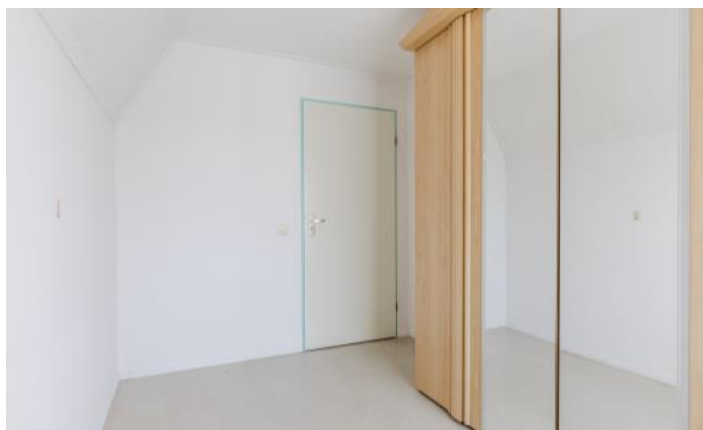





FOTO'S







PLATTEGROND

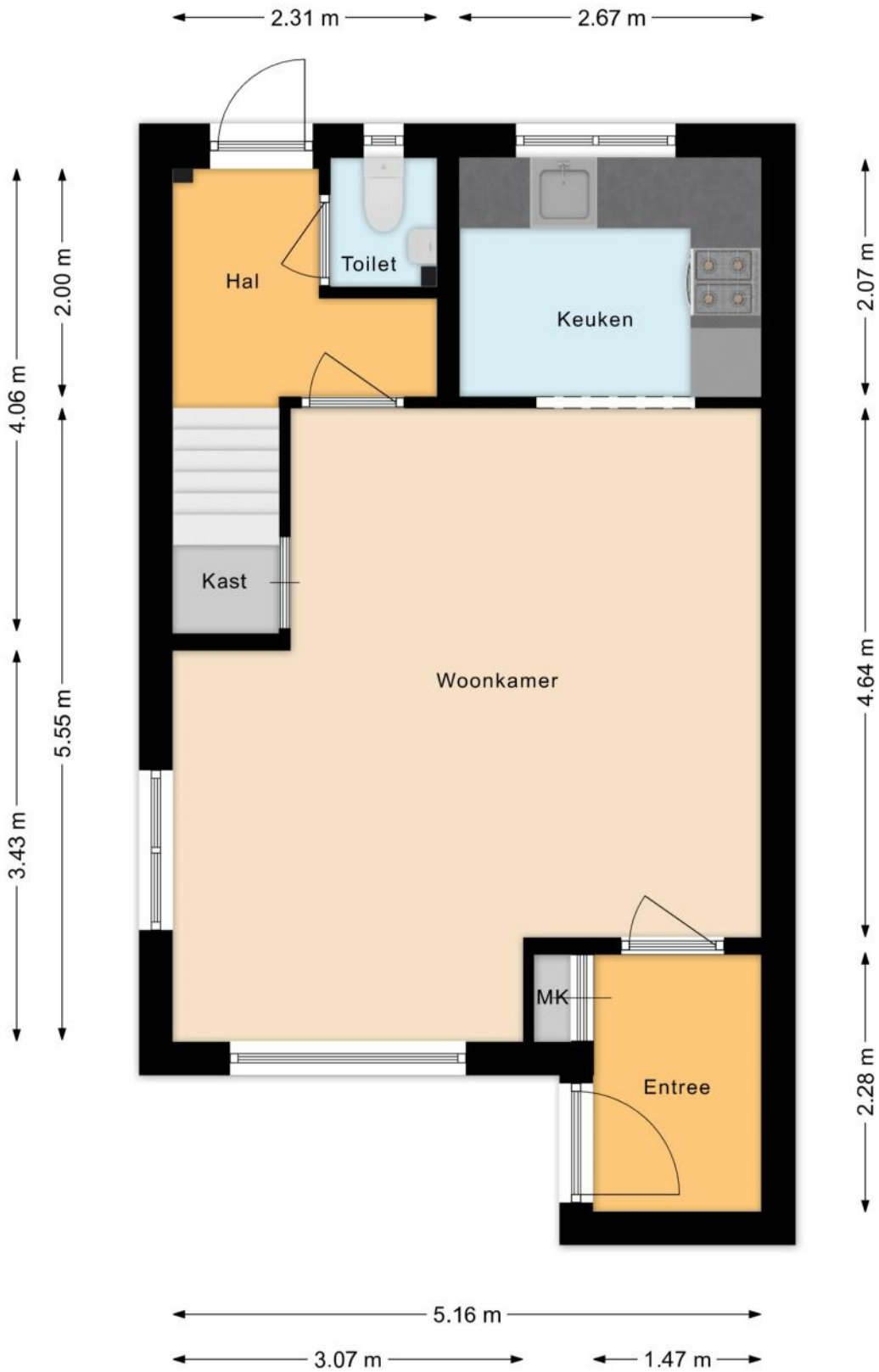

PLATTEGROND

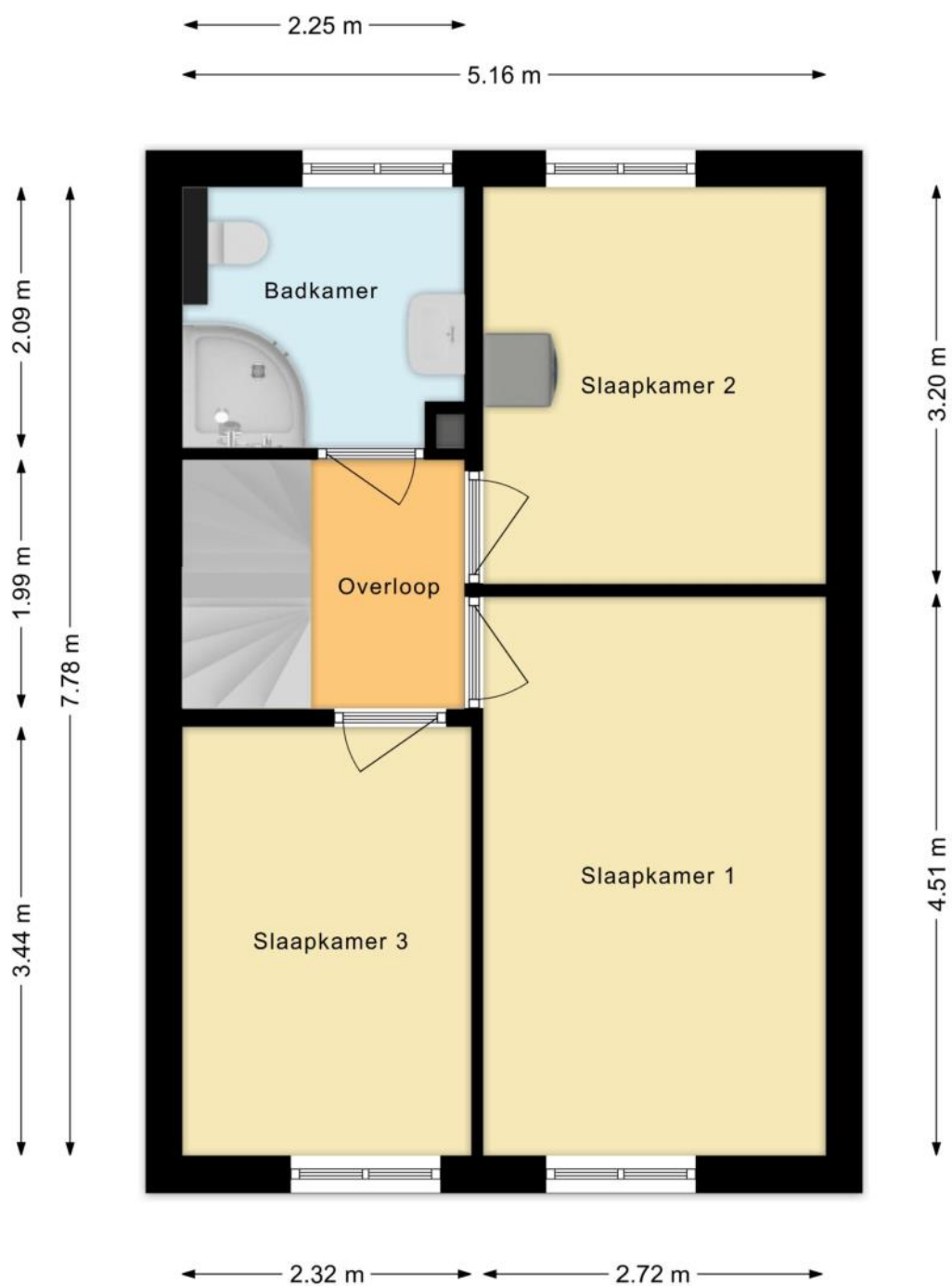

PLATTEGROND

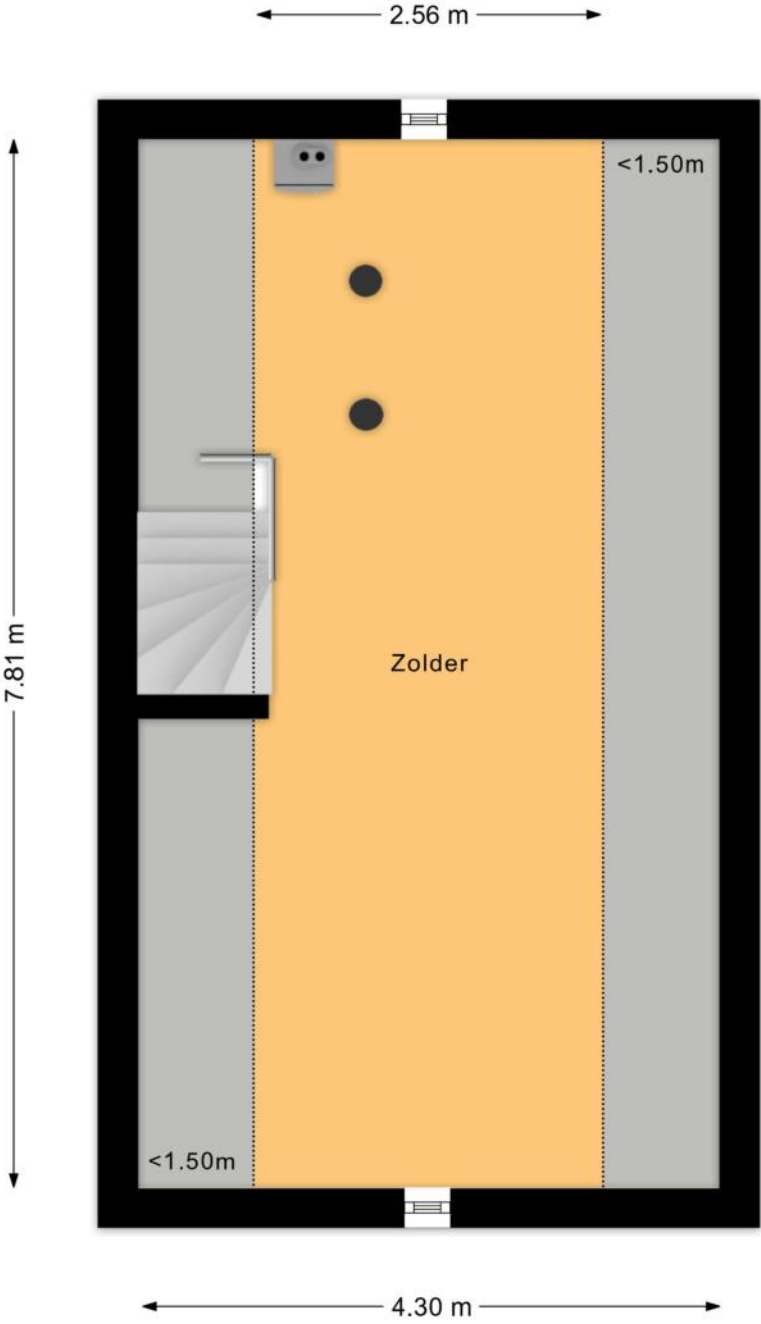

PLATTEGROND

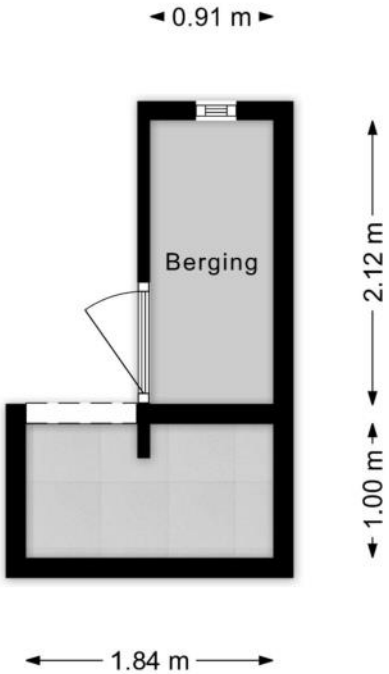

PLATTEGROND

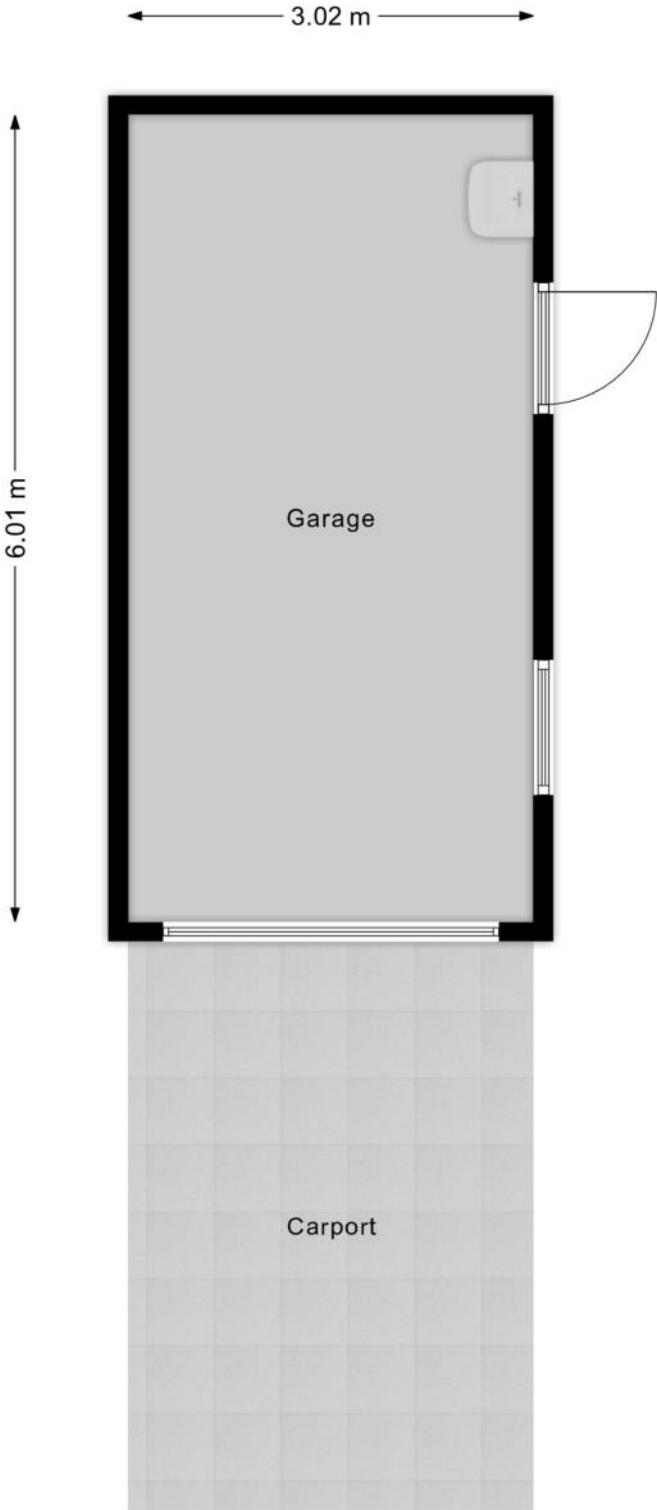

KENMERKEN

Bouw

| | |
|----------------|--------------------------------------|
| Soort woonhuis | Eengezinswoning, 2-onder-1-kapwoning |
| Bouwworm | Bestaande bouw |
| Bouwjaar | 1986 |
| Soort dak | Zadeldak |
| Materiaal dak | Pannen |

Oppervlakten en inhoud

| | |
|--------------------|--------------------|
| Perceeloppervlakte | 288 m ² |
| Inhoud | 354 m ³ |

Gebruiksoppervlakten *

| | |
|---------------------------|-------------------|
| Wonen (= woonoppervlakte) | 82 m ² |
| Overige inpandige ruimte | 20 m ² |
| Externe bergruimte | 20 m ² |

* Gebruiksoppervlakten

De getoonde gebruiksoppervlakten zijn berekend conform de in de branche geldende meetinstructie. Deze meetinstructie is bedoeld om een meer eenduidige manier van meten toe te passen voor het geven van een indicatie van de gebruiks -

oppervlakte. De meetinstructie sluit verschillen in meetuitkomsten niet volledig uit, door bijvoorbeeld interpretatieverschillen, afrondingen of beperkingen bij het uitvoeren van de meting.

KENMERKEN

Indeling

| | |
|-----------------------|--|
| Aantal kamers | 4 kamers (waarvan 3 slaapkamers) |
| Aantal badkamers | 1 badkamer en 1 apart toilet |
| Badkamervoorzieningen | Toilet, douche, wastafelmeubel |
| Aantal woonlagen | 2 woonlagen en een zolder |
| Voorzieningen | Rolluiken, TV kabel, Rookkanaal, Glasvezel kabel |

Energie

| | |
|--------------------|--|
| Energielabel | C |
| Isolatie | Dakisolatie, Muurisolatie, Vloerisolatie, Gedeeltelijk dubbel glas |
| Verwarming | Cv-ketel |
| Warm water | Cv-ketel |
| Merk/type cv-ketel | Intergas |
| Bouwjaar cv-ketel | 2024 |
| Eigendom cv-ketel | Eigendom |

Buitenruimte/omgeving

| | |
|----------------|--|
| Ligging | In woonwijk |
| Tuin | Achtertuintuin, Voortuin |
| Achtertuintuin | 100 m ² (10m diep en 10m breed) |
| Ligging tuin | Gelegen op het noorden |

KENMERKEN

Garage

| | |
|---------------|--------------------|
| Soort | Garage met carport |
| Voorzieningen | Elektra, Water |
| Isolatie | Geen isolatie |

Parkeergelegenheid

| | |
|--------------------------|-------------------------------------|
| Soort parkeergelegenheid | Openbaar parkeren, Op eigen terrein |
|--------------------------|-------------------------------------|

Kadastrale gegevens

Waspik F 1957

| | |
|-------------------|--------------------|
| Oppervlakte | 288 m ² |
| Eigendomssituatie | Volle eigendom |

Bijzonderheden

Er zijn geen bijzonderheden gemeld.

ZAKENLIJST

| | Blijft achter | Gaat mee | Ter overname |
|--|------------------|-------------|-----------------|
| Buitenverlichting | ● | | |
| Rolluiken | ● | | |
| Gordijnrails | ● | | |
| Gordijnen woonkamer | ● | | |
| Gordijnen overig | ● | | |
| Vloerbedekking/Linoleum | ● | | |
| Laminaat | ● | | |
| (Klok)thermostaat | ● | | |
| Fornuis | ● | | |
| Kookplaat | ● | | |
| Koelkast | ● | | |
| Oven | ● | | |
| Afzuigkap | ● | | |
| Binnenverlichting | ● | | |
| Losse kasten | ● | | |
| Toiletaccessoires | ● | | |
| Keukenblok (met bovenkasten) | ● | | |
| Wastafelmeubel | ● | | |
| Brievenbus | ● | | |
| (Voordeur)bel | ● | | |
| CV met toebehoren | ● | | |
| Warmwatervoorziening, te weten: geiser | ● | | |

HUIS OP DE KAART

Kadastrale kaart

Uw referentie: MLNEXT

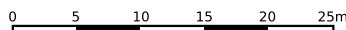

| | | | |
|-------|----------------------------------|----------------------------|--|
| 12345 | Deze kaart is noordgericht | Schaal 1: 500 | |
| 25 | Perceelnummer | Kadastrale gemeente Waspik | |
| | Huisnummer | Sectie F | |
| — | Vastgestelde kadastrale grens | Perceel 1957 | |
| — | Voorlopige kadastrale grens | | |
| — | Administratieve kadastrale grens | | |
| — | Bebouwing | | |

Aan dit uittreksel kunnen geen betrouwbare maten worden ontleend.
De Dienst voor het kadaster en de openbare registers behoudt zich de intellectuele eigendomsrechten voor, waaronder het auteursrecht en het databankenrecht.

Voor een eensluidend uittreksel, geleverd op 13 april 2026
De bewaarder van het kadaster en de openbare registers

ALGEMENE INFORMATIE

Hoe bezichtig ik de woning?

Vraag jouw bezichtiging aan via

- telefoon 088 200 2000
- makelaarsland.nl

De makelaar óf de eigenaar van de woning neemt contact met je op om de bezichtiging in te plannen, wanneer het jullie beiden schikt. Als de eigenaar zelf contact met je opneemt, betekent dit dat de rondleiding ook door de eigenaar zelf wordt gedaan. Neemt de makelaar contact op, dan doet de makelaar ook de rondleiding.

Hoe breng ik een bod uit?

Breng jouw bod uit via:

- telefoon 088 200 2000
- het online biedingsformulier

Ga naar makelaarsland.nl en klik op de button 'doe een bod' bij de woningpresentatie. De makelaar neemt jouw bieding in behandeling en zal telefonisch contact met jou en de verkoper opnemen om nader te overleggen. De verkoper zal jouw voorstel accepteren, een tegenvoorstel uitbrengen of het voorstel afwijzen.

Jouw eigen woning verkopen?

Dat kan dat bij ons op twee manieren. Je doet zelf het één en ander of wij doen alles voor je. (Doe de test, dan weet je wat het beste bij jou past.) Wat je ook kiest, je betaalt gewoon een vast laag tarief en je weet precies waar je aan toe bent. Makkelijk toch?

Ouderdomsclausule

Het is koper bekend dat de onroerende zaak meer dan 25 jaar oud is, wat betekent dat de eisen die aan de bouwkwaliteit gesteld mogen worden aanzienlijk lager liggen dan bij nieuwe woningen. In afwijking van artikel 6.3. van de koopakte komt het geheel of ten dele ontbreken van een of meer eigenschappen van de onroerende zaak voor normaal en bijzonder gebruik en het eventueel anderszins niet-beantwoorden van de zaak aan de overeenkomst voor rekening en risico van koper.

Asbestclausule

In een onroerende zaak, gebouwd vóór 1994, kunnen asbesthoudende stoffen/materialen aanwezig zijn. In het geval deze worden verwijderd dienen door koper die maatregelen en voorzieningen te worden getroffen die de wetgeving voorschrijft. Koper verklaart met deze wetgeving bekend te zijn en vrijwaart verkoper voor alle aansprakelijkheid die uit de aanwezigheid in en / of de verwijdering van asbest uit de desbetreffende onroerende zaak kan voortvloeien.

Gratis hypotheekgesprek

Huis gevonden? Dat is mooi, maar kun je die ook betalen? Wees slim en begin op tijd met het bekijken van jouw financiële mogelijkheden. Wat kun je maximaal lenen en wat past het best bij jou? Bij ING kun je erop vertrouwen dat je altijd passend advies krijgt bij jouw persoonlijke situatie, nu en in de toekomst. Plan gratis en vrijblijvend een oriënterend gesprek in op:

[makelaarsland.nl/hypotheekgesprek](https://www.makelaarsland.nl/hypotheekgesprek)

De Makelaarsland Biedgids

Ken jij de regels tijdens het bieden op een huis? We hebben een biedgids ontwikkeld om transparantie in de woningmarkt te bevorderen en jouw kennis over de regels en wetgeving rondom het (ver)koopproces te vergroten. We hebben alle ontwikkelingen, feiten, regels en uitzonderingen rondom het biedproces helder voor je op een rij gezet, zodat jij weloverwogen keuzes kan maken. Het is je gegund!

[makelaarsland.nl/biedgids](https://www.makelaarsland.nl/biedgids)

INFORMATIE VOOR KOPERS

Koopakte

Na overeenstemming zullen afspraken worden vastgelegd in een koopakte conform het model van de Nederlandse Vereniging van Makelaars (NVM). Vooraf zullen wij het cliëntenonderzoek uitvoeren om de identiteit van de betrokken partijen te verifiëren. Dit is een standaard procedure in het kader van onze wettelijke verplichting als makelaar. Voor woningen in Amsterdam zullen afspraken worden vastgelegd in een koopakte conform het model van de Koninklijke Notariële Beroepsorganisatie. In deze koopakte zullen onder andere de onderstaande bijzonderheden worden opgenomen.

Ontbindende voorwaarden financiering

Ten behoeve van een eventueel opgenomen voorbehoud voor het verkrijgen van een financiering hanteert Makelaarsland een termijn van 7 weken (te rekenen vanaf het moment van bereiken van mondelinge overeenstemming) waarbinnen op grond van deze voorwaarde ontbonden kan worden.

Waarborgsom / bankgarantie

De koopovereenkomst vereist van de koper altijd een waarborgsom of bankgarantie van 10% van de koopsom. De koper krijgt 8 weken (te rekenen vanaf het moment van bereiken van mondelinge overeenstemming) om dit te regelen. Bij geen voorbehoud financiering is deze termijn 4 weken.

Notariskosten

Tenzij anders vermeld is de koper vrij in de notariskeuze. Indien deze notaris kosten in rekening brengt aan verkoper, gelden de volgende maxima: 1. Doorhaling hypotheek. In geval van gehele doorhaling € 200,00 (incl. kadasterkosten per doorhaling). In geval van een gedeeltelijke doorhaling € 250,00 (incl. kadasterkosten per doorhaling). 2. Spoedbetaling € 10,00. 3. Onderzoekskosten en opvragen gegevens € 25,00. Bedragen zijn incl. btw. Alle overige kosten, dan wel meerkosten komen voor rekening van de koper.

Meldingsplicht verkoper

De verkoper heeft een meldingsplicht. De koper mag daarom verwachten dat de informatie die door de verkoper wordt verstrekt, correct is. Er moet altijd melding worden gemaakt van eventuele gebreken en bijzondere omstandigheden.



Jij kiest de notaris. Vraag
van tevoren de kosten
op en voorkom
verrassingen.

Onderzoeksplicht

De koper heeft zijn eigen onderzoeksplicht. Dit betekent dat de koper zelf onderzoek dient te verrichten naar de diverse zaken die van belang zijn bij het nemen van de juiste koopbeslissing. Wij noemen: de bouwtechnische staat van de woning, eventuele rechten en plichten die op de woning (of perceel) rusten (ook wel erfdienstbaarheden of kwalitatieve rechten/plichten genoemd) en milieufactoren, omgevingsfactoren, (toekomstige) bestemmingsplannen enzovoorts. Gezien de complexe materie, met name waar het jouw onderzoeksplicht betreft, raden wij je aan een eigen aankoopmakelaar in te schakelen.

Energie label

Verkoper zal bij de notariële eigendomsoverdracht aan koper een energielabel overhandigen, tenzij anders is afgesproken of indien dit op grond van het besluit energieprestatie een dergelijk label of certificaat niet noodzakelijk is. Voor meer informatie www.rvo.nl.

INFORMATIE VOOR KOPERS

Erfdienstbaarheden

Indien er op de woning of het perceel erfdienstbaarheden, kwalitatieve verplichtingen en/of andere bedingen rusten, gaan ze over op de koper en worden ze als bijlage behorend bij de koopakte, meestal in de vorm van het eigendomsbewijs, ter beschikking gesteld.

Schriftelijkheidsvereiste

Alle door Makelaarsland en verkoper verstrekte informatie moet uitsluitend gezien worden als een uitnodiging tot nader overleg dan wel tot het uitbrengen van een bod. Er is pas sprake van een rechtsgeldige koopovereenkomst als de particuliere verkoper en de particuliere koper de koopovereenkomst hebben ondertekend. Dit vloeit voort uit artikel 7:2 Burgerlijk Wetboek. Een bevestiging van de mondelinge overeenstemming per e-mail of een toegestuurd concept van de koopovereenkomst wordt wettelijk niet gezien als een 'ondertekende koopovereenkomst'.

Voorbehouden

Deze brochure is door Makelaarsland met de meeste zorg samengesteld, onder andere aan de hand van de door de verkoper aan ons verstrekte gegevens. De verkoper kan zelf tekst, foto's en/of documentatie over de woning aan Makelaarsland hebben aangeleverd. Om deze redenen kan Makelaarsland er niet voor in staan dat de inhoud van de verkoopbrochure juist is. Makelaarsland verstrekt geen garanties en aanvaardt geen aansprakelijkheid voor de gegevens in deze brochure. Om dezelfde redenen kan de koper aan de inhoud van de vermelde informatie geen rechten ontleen en dient zelf onderzoek te plegen naar alle aspecten van de woning die voor hem van belang zijn.