



Hedel, Stationsweg 8

Royaal en volledig gelijkvloers wonen op een absolute toplocatie in Hedel! Deze bungalow aan de Stationsweg staat op een riant perceel van maar liefst 1284 m² en biedt een schitterend uitzicht over de Nieuwe Wiel. Aan ruimte ontbreekt het hier niet: een lichte woonkamer van 44m², een open keuken van 17m², 2 slaapkamers, een badkamer, wasruimte én een royale kantoorruimte van 27m² met eigen entree. Daarnaast beschik je over een ruime oprit, garage, een veranda van 34m² en een souterrain van 48m². De verrassend ruime tuin en de ligging midden in het groen zorgen voor optimale rust en volledige privacy. Dé kans voor wie zoekt naar ruimte en vrijheid om volop van het buitenleven te genieten én de woning naar eigen wens te moderniseren— een investering met potentie!

KIEVIT
MAKELAARDIJ



Vraagprijs € 875.000,- k.k.

Aanvaarding in overleg



Hedel, Stationsweg 8

Objectgegevens

Adres:	Stationsweg 8, 5321 NH, Hedel
Kadastraal bekend:	Hedel, sectie H, nummer 1563 en 3282
Perceeloppervlakte:	1284m ² (1.017m ² en 267m ²)
Inhoud woonhuis:	816m ³
Woonoppervlakte:	174m ²
Overige inpandige ruimte:	48m ²
Gebouwgebonden buitenruimte:	37m ²
Externe bergruimte:	23m ²
Bouwjaar:	1973

Bouwkundige staat

Afwerking en onderhoud:

- De combiketel heeft in mei 2026 zijn onderhoud gekregen;
- Het buitenschilderwerk is in 2018 voor het laatst uitgevoerd;
- De dakbedekking is in 2018 geheel vernieuwd;
- Nieuwe stoppenkast bij aanleg keuken in 2014;
- De woning is voorzien van hardhouten kozijnen;
- De woning heeft een gezonde bouwkundige basis, maar dient gemoderniseerd te worden

Isolatie:

- Gedeeltelijk voorzien van isolatieglas (raam naast de voordeur, wc-raampje, buitendeur in de bijkeuken zijn enkelglas);
- Gevelisolatie;
- Dakisolatie.

Installaties:

- Nefit Trendline combiketel (bouwjaar 2014);
- De elektrische installatie beschikt over 3 aardlekschakelaars en 12 groepen;
- Glasvezelaansluiting;
- Slimme meter.

Energie label:

De woning heeft energielabel C (geldig tot 23-02-2036).

Bijzonderheden:

Er is een bouwkundig rapport van de woning opgemaakt welke op aanvraag in te zien is.



Indeling van de woning

Begane grond:

Nadat je hebt genoten van de prachtig groene omgeving, is het tijd om naar binnen te gaan.

De bungalow is fraai gesitueerd in het talud van de dijk, wat zorgt voor een speels en karaktervol geheel. Via een trapje loop je eenvoudig de dijk af, terwijl je met de auto via de ruime oprit comfortabel het perceel betreedt en op eigen terrein parkeert.





Hedel, Stationsweg 8



Aan de voorzijde bevindt zich in het midden de officiële entree. Deze is gemakkelijk en verhard bereikbaar. De overkapte voordeur zorgt ervoor dat je altijd droog naar binnenstapt

Je stapt de woning binnen in de ruime hal met een oppervlakte van 11m². Dankzij het grote raam naast de voordeur en de glaswand richting de woonkamer is deze ruimte aangenaam licht. In de hal vind je links de meterkast en rechts een garderobenis met fonteintje, evenals een separate toiletruimte met staand toilet.

De entree loopt vloeiend over in de gang die toegang biedt tot de overige vertrekken en is volledig afgewerkt met een tegelvloer.





Links van de hal bevindt zich de ruime open keuken van maar liefst 17m². De keuken is opgesteld in een praktische L-vorm en afgewerkt met een composieten werkblad dat volop werkruimte biedt. Je vindt hier alle gewenste inbouwapparatuur, waaronder een koel-vriescombinatie, combi-oven, inductiekookplaat met vier kookzones en een RVS-afzuigkap, een spoelbak en een vaatwasser. Daarnaast is er meer dan voldoende bergruimte dankzij de vele lades en onderkasten.

De keuken is afgewerkt met een bijpassende antracietgrijze vloertegel van 60x60 cm en geniet van veel natuurlijk licht dankzij het raam boven het aanrecht, met uitzicht op de zijtuin.





Aansluitend bevindt zich de royale woonkamer van 44m², gelegen aan de achterzijde van de woning. Hier word je getraakteerd op een prachtig en weids uitzicht over de Nieuwe Wiel, dat in elk seizoen blijft verrassen. De ruimte biedt volop mogelijkheden voor een grote eethoek aan de ene zijde van de open haard en een comfortabel zitgedeelte aan de andere kant. Beide plekken profiteren van de sfeervolle open haard en het indrukwekkende uitzicht.

De woonkamer beschikt over openslaande tuindeuren naar de veranda, waardoor binnen en buiten naadloos in elkaar overlopen. De brede raampartij over de gehele achterzijde zorgt voor een overvloed aan daglicht en een ruimtelijk gevoel. De veranda is bovendien voorzien van screens over de gehele buitenzijde, wat zorgt voor extra comfort en beschutting op zonnige dagen. Bovendien is de woonkamer ook direct vanuit de hal toegankelijk.





Aan het einde van de gang ligt het slaapgedeelte. De deur recht vooruit geeft toegang tot de grootste slaapkamer. Deze kamer van maar liefst 25m² ligt aan de achterzijde van de woning met directe toegang tot de veranda. Vanuit deze kamer bereik je bovendien de badkamer en de wasruimte.

De deur aan de rechterzijde van de gang geeft toegang tot de tweede slaapkamer. Deze kamer heeft een oppervlakte van 11m² en ligt aan de voorzijde van de woning. Ook vanuit deze kamer is de badkamer rechtstreeks toegankelijk.







De badkamer, bereikbaar vanuit beide slaapkamers, meet 6m² en is ingericht met een wastafel met spiegelkast, radiator, ligbad en bidet. Het raam in de zijgevel zorgt voor natuurlijke lichtinval.



Het gedeelte achter de slaapkamer is later aangebouwd en biedt extra functionaliteit. Hier bevindt zich de wasruimte van 9m², voorzien van aansluiting voor de wasapparatuur, een douchecabine, wastafel met planchet en spiegel en een staand toilet. In de vaste kast is de combiketel geïnstalleerd. Deze ruimte is tevens direct van buitenaf bereikbaar via een loopdeur aan de voorzijde en functioneert daarmee ook ideaal als achterom.



De royale kantoorruimte van 27m² beschikt over een eigen entree aan de voorzijde en is daarnaast inpandig bereikbaar via de wasruimte. Dankzij de vele raampartijen is deze ruimte heerlijk licht, met uitzicht op de tuin aan meerdere zijdes. Dit multifunctionele vertrek leent zich ook uitstekend als tweede woonkamer, praktijkruimte of hobbyruimte. Het portaal biedt extra bergruimte en geeft directe toegang tot de veranda.





Souterrain:

Het souterrain is uitsluitend van buitenaf bereikbaar en opgedeeld in meerdere praktische berguimtes met een totale oppervlakte van 48m². Het grootste gedeelte van 27m² bevindt zich onder de veranda en is bereikbaar via een trap aan de linkerzijde van het perceel. Deze ruimte is voorzien van een betonvloer, elektra en een radiator.

De overige twee ruimtes liggen onder het aangebouwde deel van de bungalow en hebben samen een oppervlakte van 20m². Deze zijn bereikbaar via een trap en deur aan de rechterzijde van het perceel. Je komt eerst in de ruimte van 13m², van waaruit de achtergelegen berguimte van 7m² toegankelijk is. Beide ruimtes zijn voorzien van elektra en een tegelvloer, waarbij het voorste gedeelte bovendien beschikt over een radiator en daglichttoetreding via een raam.

Rondom de woning:

Via de ruime, verharde oprit bereik je eenvoudig de bungalow, welke bovenaan afsluitbaar is met een hekwerk. Of maak gebruik van het trapje, hierdoor kun je vanaf de dijk gemakkelijk naar beneden lopen.

Parkeren kan gemakkelijk met meerdere auto's op eigen terrein. Daarnaast kun je je auto overdekt plaatsen in de garage van 23m², direct grenzend aan de oprit. Deze in damwandprofiel uitgevoerde garage beschikt over een kanteldeur aan de voorzijde, een loopdeur in de zijgevel en is voorzien van elektra. Aansluitend bevindt zich een praktische overkapping, ideaal voor het opslaan van bijvoorbeeld hardhout. Achter de garage ligt een beschermt gedeelte waar je containers netjes uit het zicht kunt plaatsen.

De tuin ligt rondom de woning en is met maar liefst 1084m² een waar buitenparadijs! Een verzorgd gazon, volwassen bomen en struiken, zoals rozen en rododendrons, zorgen het hele jaar door voor een groene en sfeervolle uitstraling.

Materialen als leistenen, siergrind, sierbestrating, keienpaden en houtsnippers wisselen elkaar speels af en geven de tuin een natuurlijk en karaktervol geheel.

Op meerdere plekken zijn fijne terrassen gecreëerd, zodat je op elk moment van de dag kunt kiezen voor zon of schaduw en optimaal kunt genieten van de rust en ruimte om je heen. Daarnaast is er een handig buitenkraantje en een sproei-installatie aanwezig.

Een bijzonder pluspunt is de ligging aan de Nieuwe Wiel, direct aan de voet van de dijk. Deze prachtige natuurplas vormt in elk seizoen een schitterend decor. Hier geniet je dagelijks van een uniek en blijvend indrukwekkend uitzicht.

De aanwezigheid van een eigen steiger met zwemtrap maakt het buitenleven compleet en nodigt uit om op warme dagen heerlijk te genieten aan en in het water.





Hedel, Stationsweg 8







Hedel, Stationsweg 8









Hedel, Stationsweg 8











Hedel, Stationsweg 8





Hedel, Stationsweg 8



Straatbeeld en omgeving:



De plaats Hedel

Hedel is een dorp dat gunstig ligt tussen Zaltbommel en Den Bosch in en dicht bij een aansluiting op de A2 (afrit 19 Kerkdriel/ Hedel/ Ammerzoden).

De ligging aan de Maas in het rustieke rivierengebied biedt volop mogelijkheden voor wandelen en fietsen. Een van de trekpleisters is de jaarlijkse Paardenmarkt die in het centrum van Hedel gehouden wordt in de eerste week van november.

Op gebied van voorzieningen is Hedel compleet te noemen. Er valt dan onder andere te denken aan drie supermarkten (Hoogvliet, Jumbo en Aldi), bakker, slijter, drogist en diverse andere winkels die in de dagelijkse levensbehoeften voorzien. Ook is er een café/ pension en een Chinees restaurant. Drie basisscholen voorzien in de onderwijsbehoefte, tevens zijn er drie kinderdagverblijven in Hedel gevestigd.

Ook op het gebied van gezelligheid en vermaak scoort Hedel goed. Er zijn verschillende dorps- en sportverenigingen en een sportschool voor jong en oud. Met circa 5000 inwoners is Hedel een van de grotere dorpen in de gemeente Maasdriel.



Hedelse Paardenmarkt



Carillon



Prinses Irene Brigade Brug

Meer informatie of een bezichtiging?

Kievit Makelaardij
Baronieweg 6^e, 5321 JW Hedel
telefoon 073-26 000 33
www.kievitmakelaardij.com
info@kievitmakelaardij.com

Deze brochure is door Kievit Makelaardij met de meeste zorg samengesteld aan de hand van de door de verkoper aan ons ter hand gestelde gegevens en tekeningen. Derhalve kunnen wij geen garanties verstrekken, noch kunnen wij op enigerlei wijze eventuele aansprakelijkheid voor deze gegevens aanvaarden.



Enkele begrippen uitgelegd

Vraagprijs:

Een vraagprijs is een uitnodiging tot het doen van een bod.

Optie:

Een toezegging van de makelaar van de verkoper aan een gegadigde om tijdens een afgesproken periode geen koop te sluiten met andere gegadigden. Dit geeft u de tijd om te beslissen of u een bod uitbrengt of om meer duidelijkheid te krijgen in uw financiële situatie. Bezichtigingen door andere gegadigden blijven wel mogelijk.

Bod:

Een bedrag dat door een gegadigde wordt geboden met daarbij behorende eventuele ontbindende voorwaarden, roerende zaken en de aanvaardingsdatum.

Ontbindende voorwaarden:

Dit zijn voorwaarden die in de koopakte kunnen worden opgenomen. Op grond van een van deze voorwaarden kan een koper de koopovereenkomst kosteloos ontbinden. Een ontbindende voorwaarde kan zijn de financiering, het verkrijgen van Nationale Hypotheek Garantie of de uitkomst van een bouwkundig rapport of bodemonderzoek.

Kosten koper:

Onder de kosten koper verstaan we de kosten voor:

- Overschrijving van het kadastraal recht naar de nieuwe eigenaar in het Hypothekenregister van het Kadaster.
- 0%, 2% of 10,4% overdrachtsbelasting (vraag aan de makelaar welk tarief van toepassing is).
- Het passeren van de "akte van levering" c.q. de leveringsakte bij de notaris.

Indien u een hypothecaire financiering nodig heeft, zal de woning getaxeed moeten worden, deze taxatiekosten komen ook voor rekening van de koper.

Overeenkomst:

Er is sprake van een overeenkomst wanneer de schriftelijke koopovereenkomst door koper en verkoper is ondertekend. Alvorens er een schriftelijke koopovereenkomst wordt opgesteld, zijn koper en verkoper het mondeling eens geworden over de belangrijkste zaken: dit zijn de koopsom, de datum van eigendomsoverdracht c.q. oplevering, ontbindende voorwaarden en roerende zaken. Een overeenkomst komt tot stand onder de opschortende voorwaarde dat beide partijen de akte ondertekenen.

Ouderdomsclausule:

Indien het een oudere woning betreft, betekent dit dat aan de eisen die aan de bouwkwaliteit gesteld mogen worden aanzienlijk lager liggen dan bij nieuwe woningen. Tenzij de verkoper de kwaliteit ervan gegarandeerd heeft, staat verkoper niet in voor gebreken aan vloeren, leidingen van elektriciteit, water, gas, de riolering en de afwezigheid van doorslaand of optrekkend vocht.

Bankgarantie:

Een garantieverklaring van een Nederlandse bankinstelling. Door deze verklaring garandeert de bank dat de koper zijn verplichtingen, voortvloeiende uit de koopakte, zal nakomen voor het bedrag dat vernoemd is (dit is 10% van de koopsom). *Er wordt standaard een bankgarantie of een waarborgsom opgenomen in de koopakte. Er wordt dan van u verlangd dat u deze bankgarantie of waarborgsom, binnen de daarvoor vastgestelde termijn, deponeert bij de notaris.*

Waarborgsom:

Een bedrag dat gestort wordt door de koper als zekerheid dat de koper zijn verplichtingen zal nakomen voor het bedrag dat vernoemd is (dit is 10% van de koopsom).

Reactie:

De verkoper en ons kantoor waarderen het zeer wanneer u binnen enkele dagen uw reactie over de woning die u heeft bezichtigd of waarvan u de verkoopbrochure heeft ontvangen aan ons doorgeeft. Ook wanneer u verder geen interesse heeft.

Inhoudsbegrippen:

Overige inpandige ruimte:

Dit is de oppervlakte binnen de woning (hoogte tot het plafond minimaal 1,5m) welke niet als "Gebruiksoppervlakte wonen" mag worden gerekend.

Gebouwgebonden buitenruimte:

Dit begrip gaat over de oppervlakte van buitenruimten, zoals (dak-)terrassen en balkons, die constructief aan het gebouw gebonden zijn, aangebouwde garages bijvoorbeeld.

Externe bergruimte:

Deze term gaat over de oppervlakte van ruimten (zonder woonfunctie) die geen gedeelde muur hebben met het hoofdgebouw en alleen buitenom bereikbaar zijn. Losse garages, bergingen etc.



Persoonlijke gegevens

Adres te verkopen woning:

Stationsweg 8, 5321 NH Hedel

Datum:

Voor de onderstaande zaken -ongeacht of ze roerend dan wel onroerend zijn- geldt dat ze soms wel en soms niet in de woning achterblijven. De lijst is bedoeld om duidelijkheid te scheppen om discussies achteraf te voorkomen.

	Blijft achter	Gaat mee	Kan worden overgenomen	N.v.t.
Woning				
<i>Interieur</i>				
Verlichting, te weten:				
- Inbouwspots/dimmers	<input type="checkbox"/>	<input type="checkbox"/>	<input type="checkbox"/>	<input checked="" type="checkbox"/>
- Opbouwspots/armaturen/lampen/dimmers	<input type="checkbox"/>	<input checked="" type="checkbox"/>	<input type="checkbox"/>	<input type="checkbox"/>
- Losse (hang)lampen	<input type="checkbox"/>	<input checked="" type="checkbox"/>	<input type="checkbox"/>	<input type="checkbox"/>
-	<input type="checkbox"/>	<input type="checkbox"/>	<input type="checkbox"/>	<input checked="" type="checkbox"/>
-	<input type="checkbox"/>	<input type="checkbox"/>	<input type="checkbox"/>	<input checked="" type="checkbox"/>
(Losse) kasten, legplanken, te weten:				
- Metalen kasten in de kelder blijft achter. Alle legplanken blijven achter	<input checked="" type="checkbox"/>	<input type="checkbox"/>	<input type="checkbox"/>	<input type="checkbox"/>
-	<input type="checkbox"/>	<input type="checkbox"/>	<input type="checkbox"/>	<input checked="" type="checkbox"/>
Raamdecoratie/zonwering binnen, te weten:				
- Gordijnrails	<input checked="" type="checkbox"/>	<input type="checkbox"/>	<input type="checkbox"/>	<input type="checkbox"/>
- Gordijnen	<input type="checkbox"/>	<input checked="" type="checkbox"/>	<input type="checkbox"/>	<input type="checkbox"/>
- Overgordijnen	<input type="checkbox"/>	<input type="checkbox"/>	<input type="checkbox"/>	<input checked="" type="checkbox"/>
- Vitrages	<input type="checkbox"/>	<input type="checkbox"/>	<input type="checkbox"/>	<input checked="" type="checkbox"/>
- Rolgordijnen	<input checked="" type="checkbox"/>	<input type="checkbox"/>	<input type="checkbox"/>	<input type="checkbox"/>
- Lamellen	<input type="checkbox"/>	<input type="checkbox"/>	<input type="checkbox"/>	<input checked="" type="checkbox"/>
- Jaloezieën	<input checked="" type="checkbox"/>	<input type="checkbox"/>	<input type="checkbox"/>	<input type="checkbox"/>
- (Losse) horren/rolhorren	<input checked="" type="checkbox"/>	<input type="checkbox"/>	<input type="checkbox"/>	<input type="checkbox"/>
- Gordijnen in de kamer in de aanbouw blijven achter	<input checked="" type="checkbox"/>	<input type="checkbox"/>	<input type="checkbox"/>	<input type="checkbox"/>
-	<input type="checkbox"/>	<input type="checkbox"/>	<input type="checkbox"/>	<input checked="" type="checkbox"/>
Vloerdecoratie, te weten:				
- Vloerbedekking	<input type="checkbox"/>	<input type="checkbox"/>	<input type="checkbox"/>	<input checked="" type="checkbox"/>
- Parketvloer	<input type="checkbox"/>	<input type="checkbox"/>	<input type="checkbox"/>	<input checked="" type="checkbox"/>
- Houten vloer(delen)	<input type="checkbox"/>	<input type="checkbox"/>	<input type="checkbox"/>	<input checked="" type="checkbox"/>
- Laminaat	<input type="checkbox"/>	<input type="checkbox"/>	<input type="checkbox"/>	<input checked="" type="checkbox"/>
- Plavuizen	<input type="checkbox"/>	<input type="checkbox"/>	<input type="checkbox"/>	<input checked="" type="checkbox"/>
-	<input type="checkbox"/>	<input type="checkbox"/>	<input type="checkbox"/>	<input checked="" type="checkbox"/>
-	<input type="checkbox"/>	<input type="checkbox"/>	<input type="checkbox"/>	<input checked="" type="checkbox"/>
(Voorzet) openhaard met toebehoren	<input type="checkbox"/>	<input type="checkbox"/>	<input type="checkbox"/>	<input checked="" type="checkbox"/>
Allesbrander	<input type="checkbox"/>	<input type="checkbox"/>	<input type="checkbox"/>	<input checked="" type="checkbox"/>
Houtkachel	<input checked="" type="checkbox"/>	<input type="checkbox"/>	<input type="checkbox"/>	<input type="checkbox"/>
(Gas)kachels	<input type="checkbox"/>	<input type="checkbox"/>	<input type="checkbox"/>	<input checked="" type="checkbox"/>
Designradiator(en)	<input type="checkbox"/>	<input type="checkbox"/>	<input type="checkbox"/>	<input checked="" type="checkbox"/>
Radiatorafwerking	<input type="checkbox"/>	<input type="checkbox"/>	<input type="checkbox"/>	<input checked="" type="checkbox"/>
Overige, te weten:				
- Spiegelwanden	<input checked="" type="checkbox"/>	<input type="checkbox"/>	<input type="checkbox"/>	<input type="checkbox"/>
- Schilderij ophangstelsel	<input type="checkbox"/>	<input type="checkbox"/>	<input type="checkbox"/>	<input checked="" type="checkbox"/>



	Blijft achter	Gaat mee	Kan worden overgenomen	N.v.t.
Keuken				
Keukenblok (met bovenkasten)	<input checked="" type="checkbox"/>	<input type="checkbox"/>	<input type="checkbox"/>	<input type="checkbox"/>
Keuken (inbouw)apparatuur, te weten:				
- Kookplaat	<input checked="" type="checkbox"/>	<input type="checkbox"/>	<input type="checkbox"/>	<input type="checkbox"/>
- (Gas) fornuis	<input type="checkbox"/>	<input type="checkbox"/>	<input type="checkbox"/>	<input checked="" type="checkbox"/>
- Afzuigkap	<input checked="" type="checkbox"/>	<input type="checkbox"/>	<input type="checkbox"/>	<input type="checkbox"/>
- Magnetron	<input type="checkbox"/>	<input checked="" type="checkbox"/>	<input type="checkbox"/>	<input type="checkbox"/>
- Oven	<input checked="" type="checkbox"/>	<input type="checkbox"/>	<input type="checkbox"/>	<input type="checkbox"/>
- Combi-oven/combimagnetron	<input type="checkbox"/>	<input type="checkbox"/>	<input type="checkbox"/>	<input checked="" type="checkbox"/>
- Koelkast	<input type="checkbox"/>	<input type="checkbox"/>	<input type="checkbox"/>	<input checked="" type="checkbox"/>
- Vriezer	<input type="checkbox"/>	<input type="checkbox"/>	<input type="checkbox"/>	<input checked="" type="checkbox"/>
- Koel-vriescombinatie	<input checked="" type="checkbox"/>	<input type="checkbox"/>	<input type="checkbox"/>	<input type="checkbox"/>
- Vaatwasser	<input checked="" type="checkbox"/>	<input type="checkbox"/>	<input type="checkbox"/>	<input type="checkbox"/>
- Quooker	<input type="checkbox"/>	<input type="checkbox"/>	<input type="checkbox"/>	<input checked="" type="checkbox"/>
- Koffiezetapparaat	<input type="checkbox"/>	<input type="checkbox"/>	<input type="checkbox"/>	<input checked="" type="checkbox"/>
-	<input type="checkbox"/>	<input type="checkbox"/>	<input type="checkbox"/>	<input checked="" type="checkbox"/>
-	<input type="checkbox"/>	<input type="checkbox"/>	<input type="checkbox"/>	<input checked="" type="checkbox"/>
Keukenaccessoires, te weten:				
-	<input type="checkbox"/>	<input type="checkbox"/>	<input type="checkbox"/>	<input checked="" type="checkbox"/>
-	<input type="checkbox"/>	<input type="checkbox"/>	<input type="checkbox"/>	<input checked="" type="checkbox"/>
-	<input type="checkbox"/>	<input type="checkbox"/>	<input type="checkbox"/>	<input checked="" type="checkbox"/>
-	<input type="checkbox"/>	<input type="checkbox"/>	<input type="checkbox"/>	<input checked="" type="checkbox"/>
Sanitair/sauna				
Toilet met de volgende toebehoren:				
- Toilet	<input checked="" type="checkbox"/>	<input type="checkbox"/>	<input type="checkbox"/>	<input type="checkbox"/>
- Toilethouder	<input checked="" type="checkbox"/>	<input type="checkbox"/>	<input type="checkbox"/>	<input type="checkbox"/>
- Toiletborstel(houder)	<input type="checkbox"/>	<input type="checkbox"/>	<input type="checkbox"/>	<input checked="" type="checkbox"/>
- Fontein	<input checked="" type="checkbox"/>	<input type="checkbox"/>	<input type="checkbox"/>	<input type="checkbox"/>
-	<input type="checkbox"/>	<input type="checkbox"/>	<input type="checkbox"/>	<input checked="" type="checkbox"/>
-	<input type="checkbox"/>	<input type="checkbox"/>	<input type="checkbox"/>	<input checked="" type="checkbox"/>
Badkamer met de volgende toebehoren:				
- Ligbad	<input checked="" type="checkbox"/>	<input type="checkbox"/>	<input type="checkbox"/>	<input type="checkbox"/>
- Jacuzzi/whirlpool	<input type="checkbox"/>	<input type="checkbox"/>	<input type="checkbox"/>	<input checked="" type="checkbox"/>
- Douche (cabine/scherm)	<input checked="" type="checkbox"/>	<input type="checkbox"/>	<input type="checkbox"/>	<input type="checkbox"/>
- Stoomdouche (cabine)	<input type="checkbox"/>	<input type="checkbox"/>	<input type="checkbox"/>	<input checked="" type="checkbox"/>
- Wastafel	<input checked="" type="checkbox"/>	<input type="checkbox"/>	<input type="checkbox"/>	<input type="checkbox"/>
- Wastafelmeubel	<input type="checkbox"/>	<input type="checkbox"/>	<input type="checkbox"/>	<input checked="" type="checkbox"/>
- Planchet	<input checked="" type="checkbox"/>	<input type="checkbox"/>	<input type="checkbox"/>	<input type="checkbox"/>
- Toiletkast	<input checked="" type="checkbox"/>	<input type="checkbox"/>	<input type="checkbox"/>	<input type="checkbox"/>
- Toilet	<input checked="" type="checkbox"/>	<input type="checkbox"/>	<input type="checkbox"/>	<input type="checkbox"/>
- Toilethouder	<input type="checkbox"/>	<input type="checkbox"/>	<input type="checkbox"/>	<input checked="" type="checkbox"/>
- Toiletborstel(houder)	<input type="checkbox"/>	<input type="checkbox"/>	<input type="checkbox"/>	<input checked="" type="checkbox"/>
-	<input type="checkbox"/>	<input type="checkbox"/>	<input type="checkbox"/>	<input checked="" type="checkbox"/>
-	<input type="checkbox"/>	<input type="checkbox"/>	<input type="checkbox"/>	<input checked="" type="checkbox"/>
Sauna met toebehoren				
	<input type="checkbox"/>	<input type="checkbox"/>	<input type="checkbox"/>	<input checked="" type="checkbox"/>
	<input type="checkbox"/>	<input type="checkbox"/>	<input type="checkbox"/>	<input checked="" type="checkbox"/>



	Blijft achter	Gaat mee	Kan worden overgenomen	N.v.t.
Exterieur/Installaties/Veiligheid/Energiebesparing				
Schotel/antenne	<input type="checkbox"/>	<input type="checkbox"/>	<input type="checkbox"/>	<input checked="" type="checkbox"/>
Brievenbus	<input checked="" type="checkbox"/>	<input type="checkbox"/>	<input type="checkbox"/>	<input type="checkbox"/>
Kluis	<input type="checkbox"/>	<input type="checkbox"/>	<input type="checkbox"/>	<input checked="" type="checkbox"/>
(Voordeur)bel	<input checked="" type="checkbox"/>	<input type="checkbox"/>	<input type="checkbox"/>	<input type="checkbox"/>
Alarminstallatie	<input type="checkbox"/>	<input type="checkbox"/>	<input type="checkbox"/>	<input checked="" type="checkbox"/>
(Veiligheids)sloten en overige inbraakpreventie	<input type="checkbox"/>	<input type="checkbox"/>	<input type="checkbox"/>	<input checked="" type="checkbox"/>
Rookmelders	<input checked="" type="checkbox"/>	<input type="checkbox"/>	<input type="checkbox"/>	<input type="checkbox"/>
(Klok)thermostaat	<input checked="" type="checkbox"/>	<input type="checkbox"/>	<input type="checkbox"/>	<input type="checkbox"/>
Airconditioning	<input type="checkbox"/>	<input type="checkbox"/>	<input type="checkbox"/>	<input checked="" type="checkbox"/>
Warmwatervoorziening, te weten:				
- CV-installatie	<input checked="" type="checkbox"/>	<input type="checkbox"/>	<input type="checkbox"/>	<input type="checkbox"/>
- Boiler	<input type="checkbox"/>	<input type="checkbox"/>	<input type="checkbox"/>	<input checked="" type="checkbox"/>
- Geiser	<input type="checkbox"/>	<input type="checkbox"/>	<input type="checkbox"/>	<input checked="" type="checkbox"/>
-	<input type="checkbox"/>	<input type="checkbox"/>	<input type="checkbox"/>	<input checked="" type="checkbox"/>
Screens	<input checked="" type="checkbox"/>	<input type="checkbox"/>	<input type="checkbox"/>	<input type="checkbox"/>
Rolluiken	<input type="checkbox"/>	<input type="checkbox"/>	<input type="checkbox"/>	<input checked="" type="checkbox"/>
Zonwering buiten	<input checked="" type="checkbox"/>	<input type="checkbox"/>	<input type="checkbox"/>	<input type="checkbox"/>
-	<input type="checkbox"/>	<input type="checkbox"/>	<input type="checkbox"/>	<input checked="" type="checkbox"/>
Isolatievoorzieningen (voorzetramen/radiatorfolie etc.), te weten:				
-	<input type="checkbox"/>	<input type="checkbox"/>	<input type="checkbox"/>	<input checked="" type="checkbox"/>
Telefoonaansluiting/internetaansluiting	<input type="checkbox"/>	<input checked="" type="checkbox"/>	<input type="checkbox"/>	<input type="checkbox"/>
Veiligheidsschakelaar wasautomaat	<input type="checkbox"/>	<input type="checkbox"/>	<input type="checkbox"/>	<input checked="" type="checkbox"/>
Waterslot wasautomaat	<input type="checkbox"/>	<input type="checkbox"/>	<input type="checkbox"/>	<input checked="" type="checkbox"/>
Zonnepanelen	<input type="checkbox"/>	<input type="checkbox"/>	<input type="checkbox"/>	<input checked="" type="checkbox"/>
Oplaadpunt elektrische auto	<input type="checkbox"/>	<input type="checkbox"/>	<input type="checkbox"/>	<input checked="" type="checkbox"/>
	<input type="checkbox"/>	<input type="checkbox"/>	<input type="checkbox"/>	<input checked="" type="checkbox"/>
Tuin				
Inrichting				
Tuinaanleg/bestrating	<input checked="" type="checkbox"/>	<input type="checkbox"/>	<input type="checkbox"/>	<input type="checkbox"/>
Beplanting	<input checked="" type="checkbox"/>	<input type="checkbox"/>	<input type="checkbox"/>	<input type="checkbox"/>
	<input type="checkbox"/>	<input type="checkbox"/>	<input type="checkbox"/>	<input checked="" type="checkbox"/>
Verlichting/installaties				
Buitenverlichting	<input checked="" type="checkbox"/>	<input type="checkbox"/>	<input type="checkbox"/>	<input type="checkbox"/>
Tijd- of schemerschakelaar/bewegingsmelder	<input checked="" type="checkbox"/>	<input type="checkbox"/>	<input type="checkbox"/>	<input type="checkbox"/>
	<input type="checkbox"/>	<input type="checkbox"/>	<input type="checkbox"/>	<input checked="" type="checkbox"/>
Bebouwing				
Tuinhuis/buitenberging	<input type="checkbox"/>	<input type="checkbox"/>	<input type="checkbox"/>	<input checked="" type="checkbox"/>
Kasten/werkbank in tuinhuis/berging	<input checked="" type="checkbox"/>	<input type="checkbox"/>	<input type="checkbox"/>	<input type="checkbox"/>
(Broei)kas	<input type="checkbox"/>	<input type="checkbox"/>	<input type="checkbox"/>	<input checked="" type="checkbox"/>
	<input type="checkbox"/>	<input type="checkbox"/>	<input type="checkbox"/>	<input checked="" type="checkbox"/>
Overig				
Overige tuin, te weten:				
- (Sier)hek	<input checked="" type="checkbox"/>	<input type="checkbox"/>	<input type="checkbox"/>	<input type="checkbox"/>
- Vlaggenmast(houder)	<input type="checkbox"/>	<input type="checkbox"/>	<input type="checkbox"/>	<input checked="" type="checkbox"/>
- Tuin apparatuur zoals hakselaar, pomp, grasmaaiers e.d. zijn over te nemen	<input type="checkbox"/>	<input type="checkbox"/>	<input checked="" type="checkbox"/>	<input type="checkbox"/>



Lijst van zaken



Overig

Zijn er zaken die geen eigendom zijn van verkoper omdat er sprake is van een leasecontract of huurcontract. Zo ja, neemt verkoper de zaak mee of wordt het betreffende contract overgenomen?

	Ja	Nee	Gaat mee	Moet worden overgenomen
CV	<input type="checkbox"/>	<input checked="" type="checkbox"/>	<input type="checkbox"/>	<input type="checkbox"/>
Boiler	<input type="checkbox"/>	<input checked="" type="checkbox"/>	<input type="checkbox"/>	<input type="checkbox"/>
Zonnepanelen	<input type="checkbox"/>	<input checked="" type="checkbox"/>	<input type="checkbox"/>	<input type="checkbox"/>
-	<input type="checkbox"/>	<input checked="" type="checkbox"/>	<input type="checkbox"/>	<input type="checkbox"/>
-	<input type="checkbox"/>	<input checked="" type="checkbox"/>	<input type="checkbox"/>	<input type="checkbox"/>
-	<input type="checkbox"/>	<input checked="" type="checkbox"/>	<input type="checkbox"/>	<input type="checkbox"/>
-	<input type="checkbox"/>	<input checked="" type="checkbox"/>	<input type="checkbox"/>	<input type="checkbox"/>
Bijlage(n) over te nemen contracten:				
-				
-				



Plattegrond souterrain

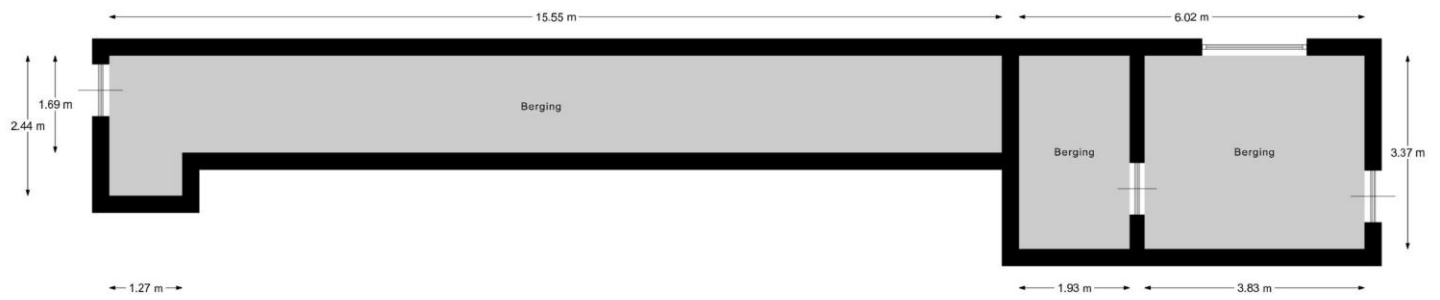

Plattegrond begane grond



Plattegrond garage

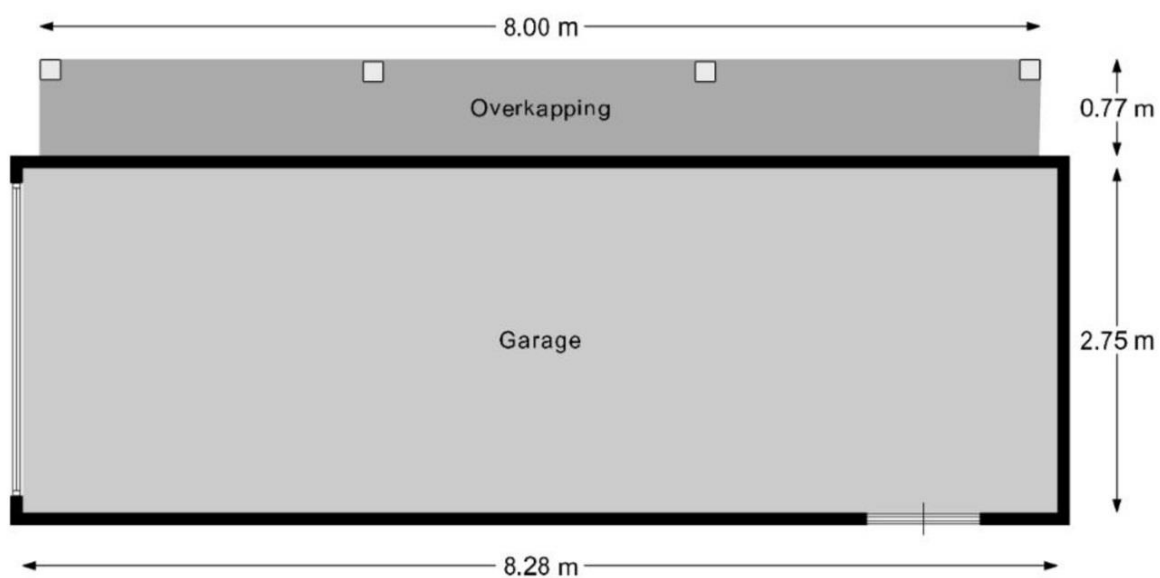

Plattegrond souterrain 3D

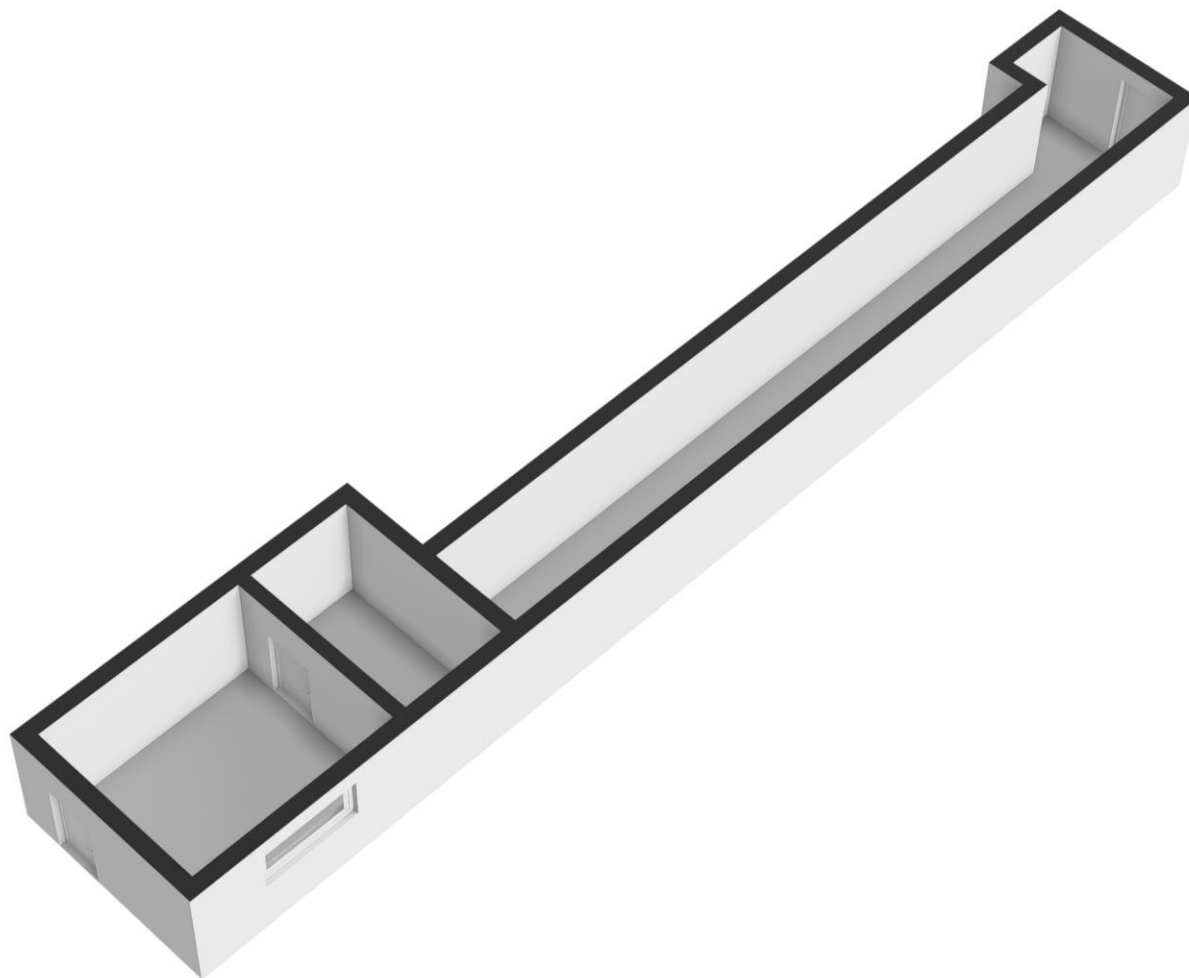

Plattegrond begane grond 3D

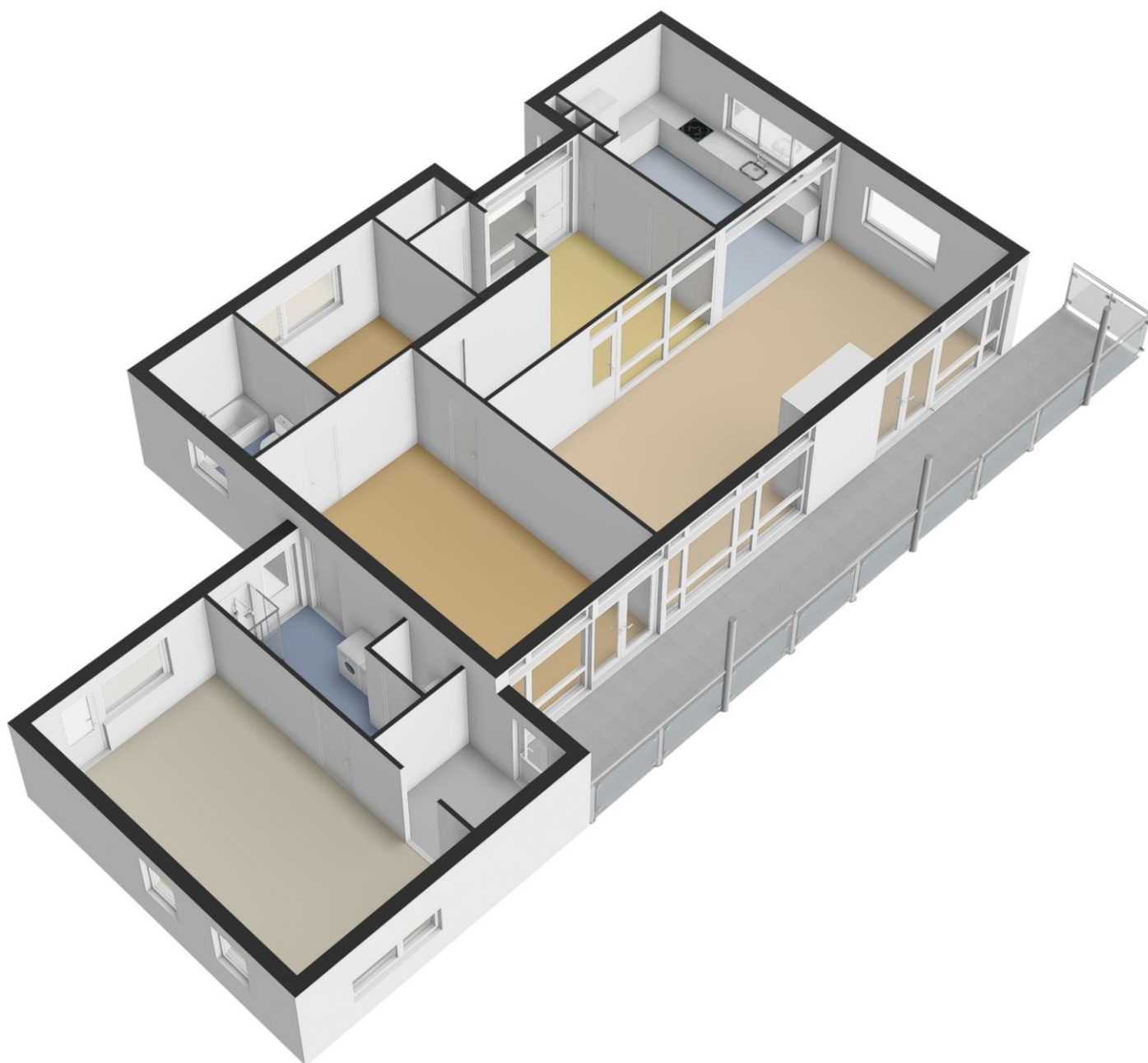

Plattegrond garage 3D

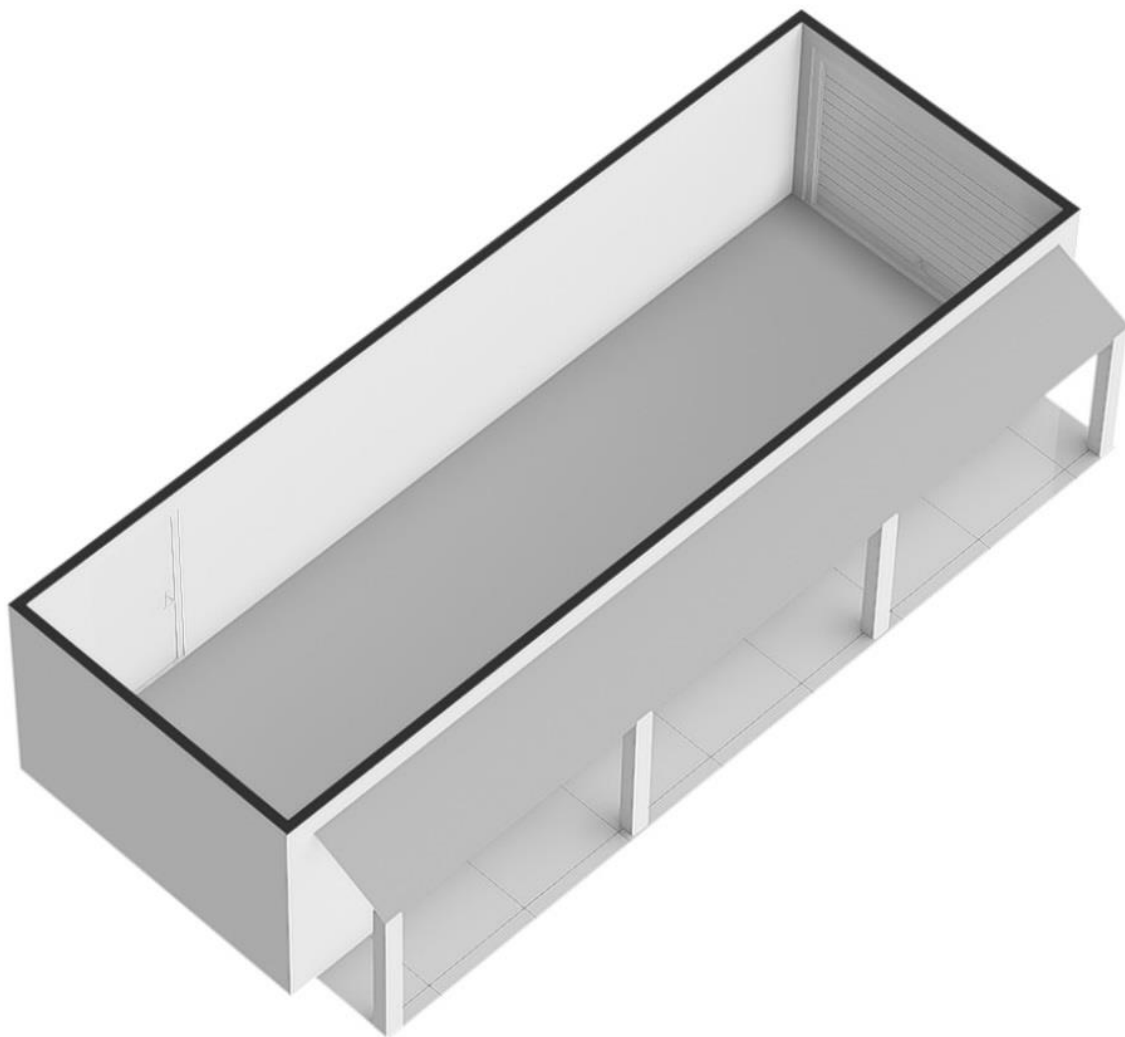

Kadastrale kaart



0 5 10 15 20 25m

<p>12345 25</p> <p>— Vastgestelde kadastrale grens — Voorlopige kadastrale grens — Administratieve kadastrale grens — Bebouwing</p> <p>Voor een eensluitend uittreksel, geleverd De bewaarder van het kadaster en de openbare registers</p>	<p>Schaal 1: 500</p> <p>Kadastrale gemeente Hedel Sectie H Perceel 1563</p> <p>Aan dit uittreksel kunnen geen betrouwbare maten worden ontleend. De Dienst voor het kadaster en de openbare registers behoudt zich de intellectuele eigendomsrechten voor, waaronder het auteursrecht en het databankenrecht.</p>	<p>kadaster</p> 
-----------------------------------------------------------------------------------------------------------------------------------------------------------------------------------------------------------------------------------------------------------------	-------------------------------------------------------------------------------------------------------------------------------------------------------------------------------------------------------------------------------------------------------------------------------------------------------------------------------	-------------------------------------------------------------------------------------------------------



Locatiekaart





Is deze woning toch niet wat u zoekt?

Op www.kievitmakelaardij.com kunt u het gehele woningaanbod vinden en kunt u zich tevens vrijblijvend inschrijven als woningzoekende.

Hoeveel makkelijker kan het zijn: u zoekt, wij vinden!

Uiteraard is het gehele aanbod ook op www.funda.nl te vinden.

Bent u niet zo bekend in de wereld die 'makelaardij' heet?

Kievit Makelaardij voelt zich hierin helemaal thuis en heeft de expertise om u maximaal te ondersteunen bij de aankoop van een woning.

Op deze manier wordt u geheel ontzorgd, zodat de aankoop van een nieuwe plek om te wonen op de meest verantwoorde en prettige manier tot stand komt.

U wilt toch ook zo min mogelijk risico's nemen bij de grootste aankoop van uw leven?

Uw eigen woning verkopen?

Als u een woning te verkopen heeft, kan Kievit Makelaardij u perfect begeleiden.

Met een uitstekende, krachtige presentatie en het inzetten van alle mogelijke media is verkopen in deze markt met Kievit makelaardij altijd een succes!



Een woning gekocht of u denkt aan verbouwen?

Als u een woning heeft gekocht, of een verbouwing van uw huidige woning overweegt, kan Kievit Makelaardij u van dienst zijn met een taxatierapport.

Alle varianten qua rapporten zijn mogelijk, bel ons voor een scherpe offerte en een goed rapport.

