

TE KOOP



NIEUWEGEIN

Lavendelhof 22

Vraagprijs € 495.000 k.k.



ASPEKT
MAKELAARS

Voor je nieuwe thuis



Wordt de woning aan de Lavendelhof 22 binnenkort van jou?

Met trots bieden wij je de uitgebreide woningbrochure aan. Hierin lees je alle belangrijke informatie over de woning en de omgeving. Ruim geïllustreerd met duidelijke foto's en plattegronden.

Door deze brochure ga je goed voorbereid op pad om de woning te bezichtigen. En kun je al een beetje wegdromen van misschien wel jouw nieuwe droomhuis.

Vandaag begint de woonwens van morgen.

Met ons enthousiaste en betrokken team zijn wij elke dag opnieuw weer bezig om deze missie waar te maken. Wij zorgen dat het slaagt, of we nou rechtsom of linksom moeten gaan.

Tot binnenkort!

Arie Amber Morris



Beverweide 2, 3437 TJ Nieuwegein,
030-600 39 40, info@aspektmakelaars.nl

aspektmakelaars.nl



In de wijk
"Hoog-
Zandveld", op
een goede en
rustige locatie,
ligt deze goed
onderhouden,
uitgebouwde
eengezins-
woning.

De achtertuin is
keurig
aangelegd en
voorzien van
een vrijstaande
stenen berging
en achterom.





Omschrijving

Opleverdatum circa 1 september 2026 (verkopers verhuizen naar het Havenkwartier).

In de wijk "Hoog-Zandveld", op een goede en rustige locatie, ligt deze goed onderhouden, aan de achterzijde uitgebouwde eengezinswoning met zonnige achtertuin. De woning is gelegen aan een autovrij hofje met groenvoorziening. De achtertuin is keurig aangelegd en voorzien van een vrijstaande stenen berging en achterom. De woning beschikt over energielabel A, mede dankzij extra vloerisolatie en 12 zonnepanelen. Verwarming vindt plaats door middel van een Nefit HR-combiketel volgens opgave (2004). De woning is zeer centraal gelegen nabij scholen, openbaar vervoer, winkels, recreatievoorzieningen en uitvalswegen.

Kenmerken

Woonoppervlakte
en inhoud:
128 m² / 431 m³

Perceeloppervlakte:
137 m²

Kamers:
5

Slaapkamers:
4

Vraagprijs
€ 495.000 k.k.

Alle kenmerken op een rij

Oppervlakten en inhoud

Woonoppervlakte: **128 m²**

Gebouwgebonden buitenruimte: -

Overige inpandige ruimte: -

Externe bergruimte: **6 m²**

Perceeloppervlakte: **137 m²**

Inhoud: **431 m³**

Indeling

Aantal kamers: **5**

Aantal slaapkamers: **4**

Aantal badkamers: **1**

Badkamervoorzieningen: **ligbad, toilet, douche,**

wastafel

Aantal woonlagen: **3**

Voorzieningen: **Mechanische ventilatie, tv kabel,**

glasvezel kabel

Energie

Energie label: **A (einddatum: 2036-04-02)**

Isolatie: **Dakisolatie, muurisolatie, vloerisolatie,**

dubbel glas

Verwarming: **C.v.-ketel**

Warm water: **C.v.-ketel**

Cv-ketel: **Smartline HR Nefit 2004 (2004, eigendom)**

Bouw

Type: **Tussenwoning**

Soort: **Eengezinswoning**

Bouwworm: **Bestaande bouw**

Bouwjaar: **1974**

Dak: **Zadeldak, pannen**

Buitenruimte

Ligging: **In woonwijk**

Tuin: **Achtertuint, voortuin**

Balkon/dakterras: -

Bergruimte

Schuur/berging: **Vrijstaand steen**

Parkeergelegenheid

Soort parkeergelegenheid: **openbaarparkeren**

Garage

Soort garage: **Geen garage**

BEGANE GROND **woonkamer en keuken**





De tuingerichte woonkamer is aan de achterzijde 3 meter uitgebouwd en heeft openslaande deuren naar de achtertuin. De gehele begane grond heeft een lichte plavuizen vloer met vloerverwarming.



Luxe keuken
aan de
voorzijde van
de woning,
voorzien van
diverse inbouw-
apparatuur.



1E VERDIEPING **badkamer**



Overloop met toegang tot 3
ruime slaapkamers van
respectievelijk ca. 13,9 m², 8,7
m² en 9,1 m².



1E VERDIEPING slaapkamer



1E VERDIEPING **slaapkamer**





Overloop met toegang tot de zeer royale 4e slaapkamer van ca. 22,3 m², die zowel aan de voor- als achterzijde is voorzien van een dakkapel.



PLATTEGROND

Lavendelhof 22 - Nieuwegein Begane Grond

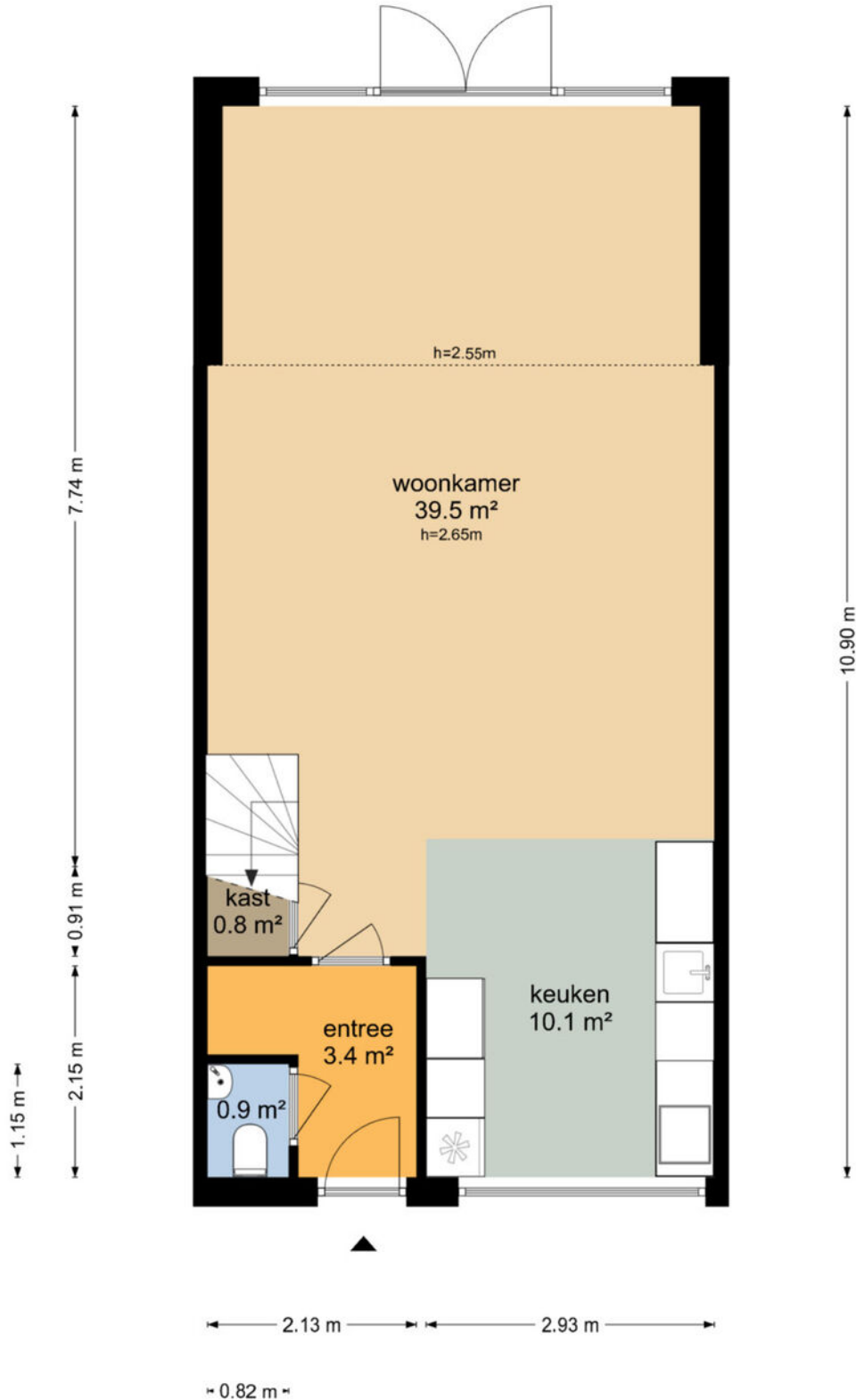

PLATTEGROND

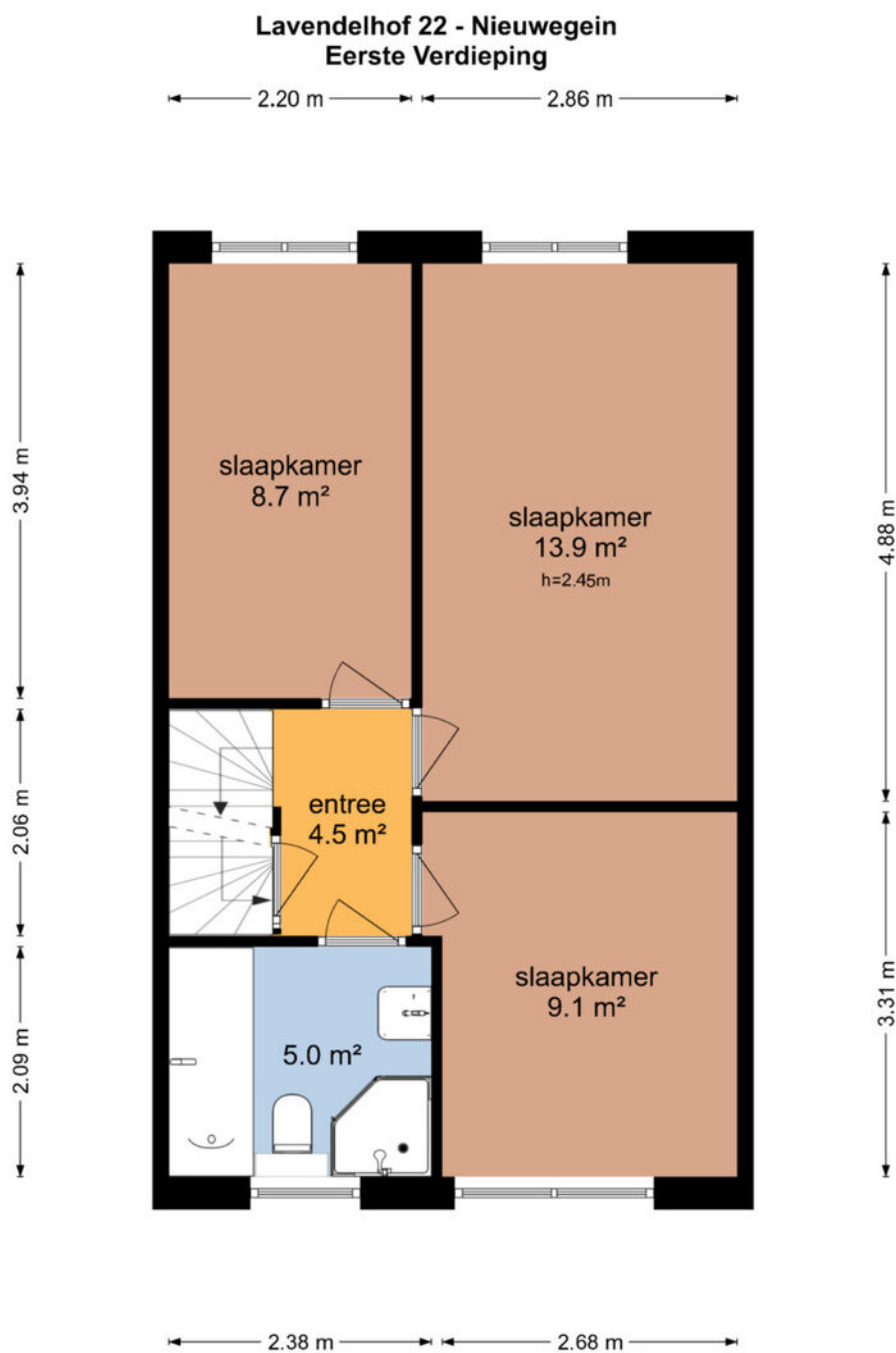

De plattegronden zijn geproduceerd voor promotionele doeleinden en ter indicatie.
Aan de plattegronden kunnen geen rechten worden ontleend
© www.objectenco.nl

PLATTEGROND

Lavendelhof 22 - Nieuwegein Tweede Verdieping

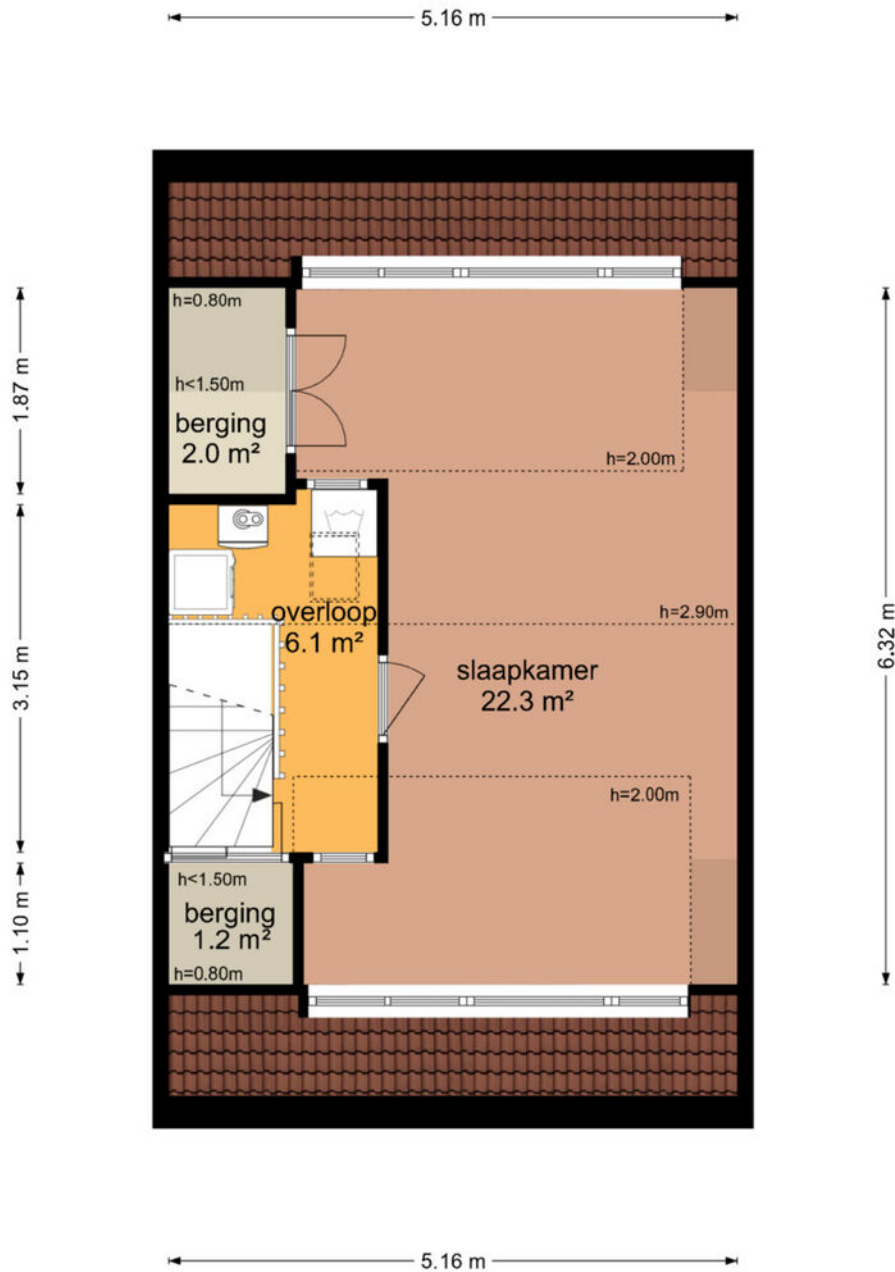

De plattegronden zijn geproduceerd voor promotionele doeleinden en ter indicatie.
Aan de plattegronden kunnen geen rechten worden ontleend
© www.objectenco.nl

PLATTEGROND

Lavendelhof 22 - Nieuwegein Schoor

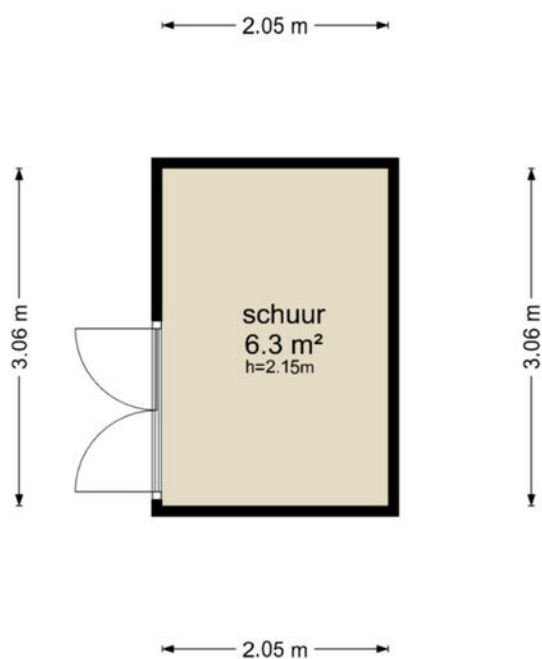

De plattegronden zijn geproduceerd voor promotionele doeleinden en ter indicatie.
Aan de plattegronden kunnen geen rechten worden ontleend
© www.objectenco.nl

PLATTEGROND

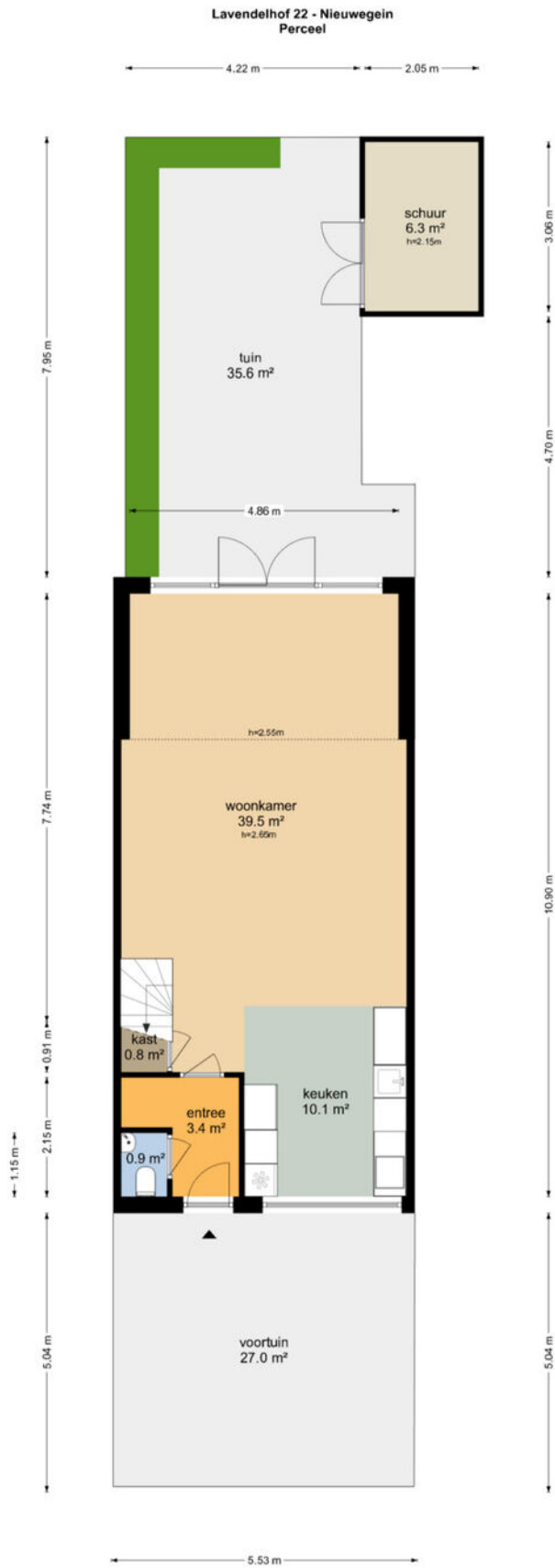

De plattegronden zijn geproduceerd voor promotionele doeleinden en ter indicatie.
Aan de plattegronden kunnen geen rechten worden ontleend.
© www.objectenico.nl

PLATTEGROND

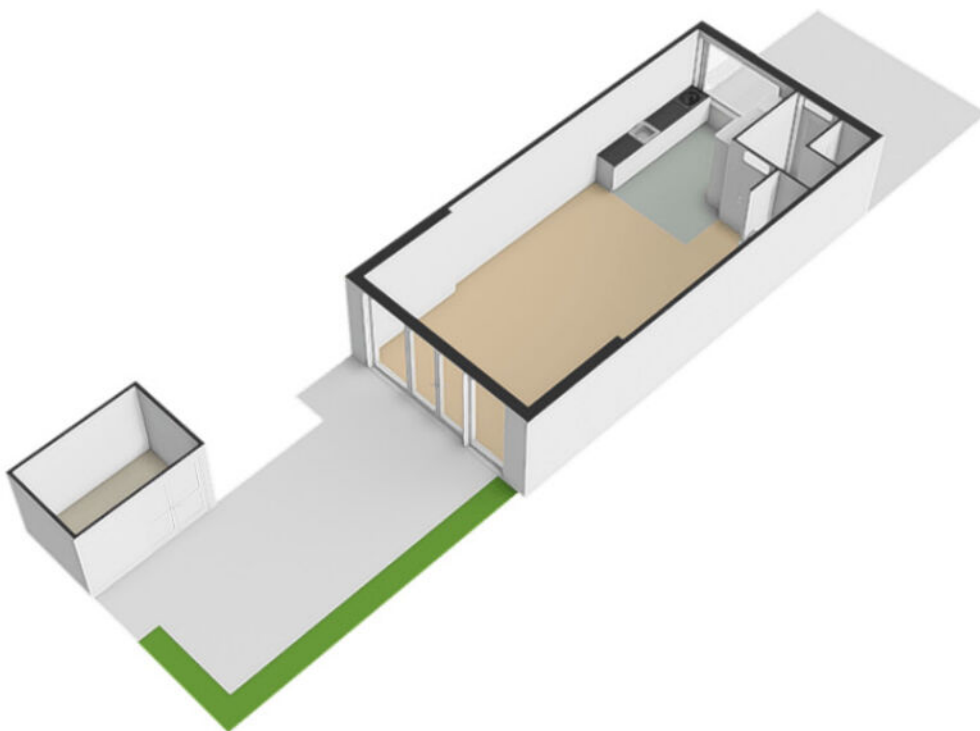

PLATTEGROND

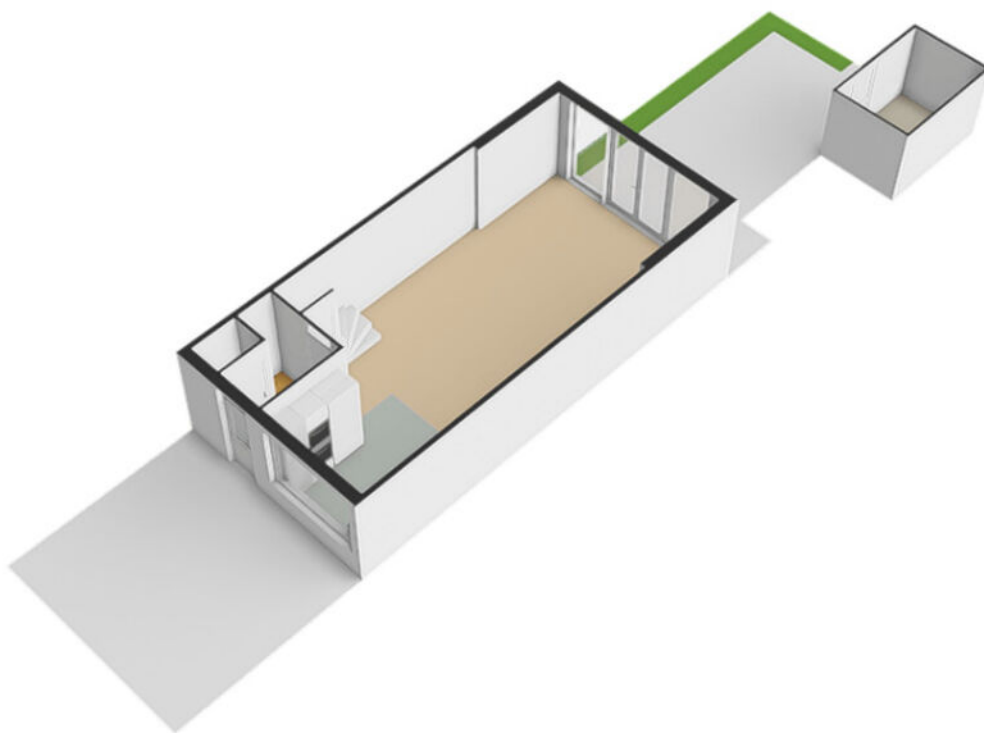

LOCATIE op de kaart

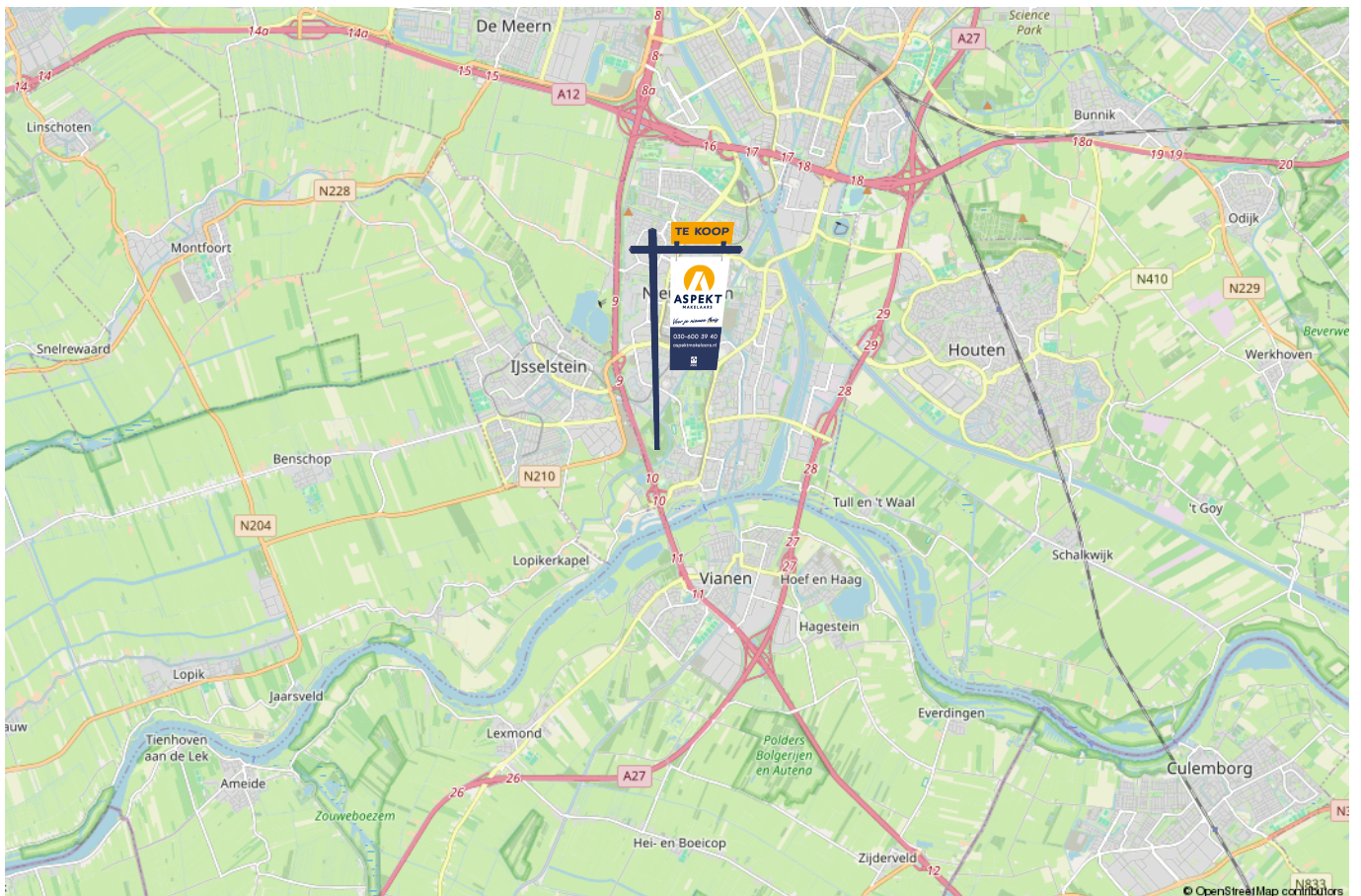
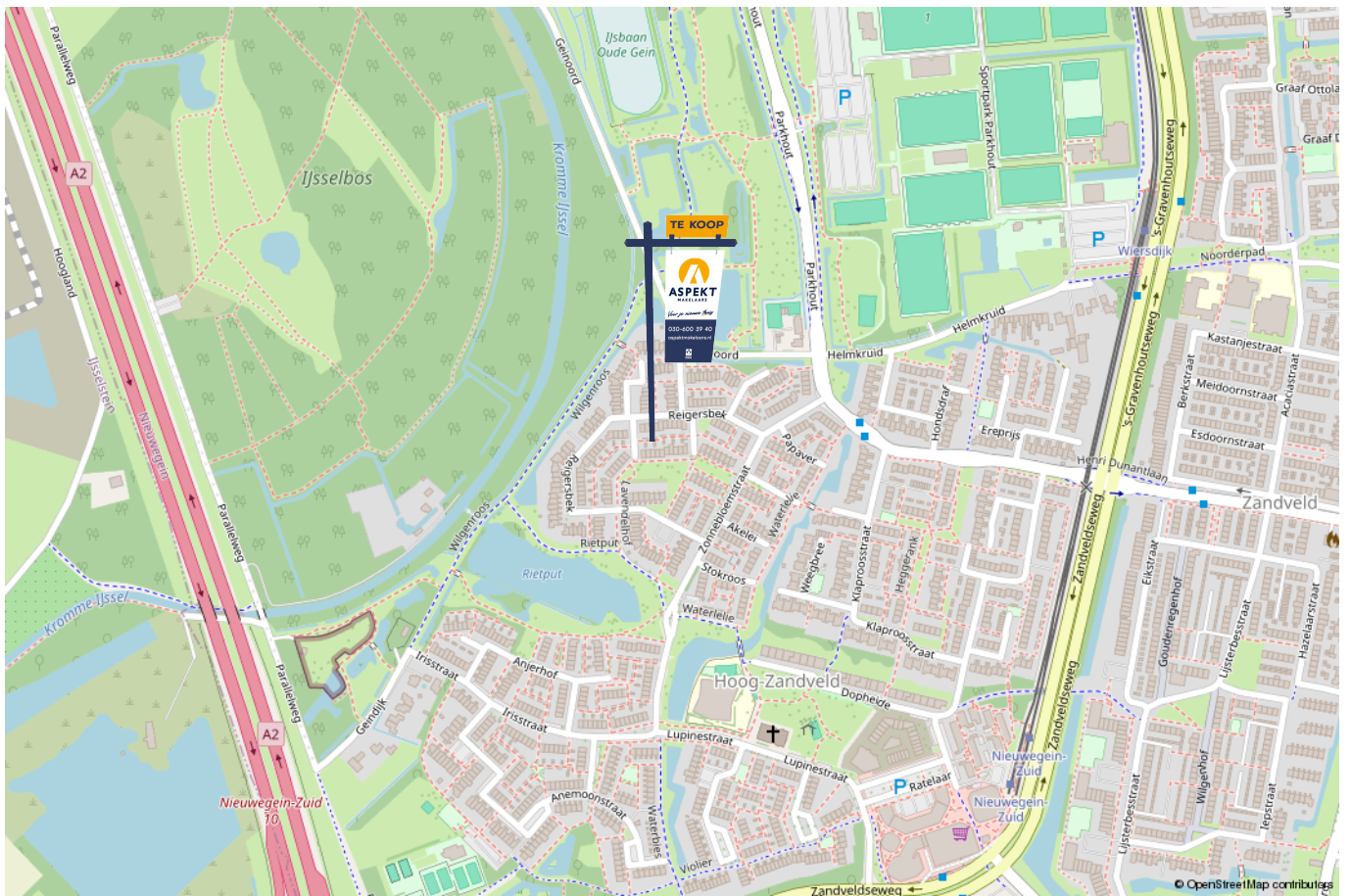

lijst van zaken

Voor de onderstaande zaken –ongeacht of ze roerend dan wel onroerend zijn– geldt dat ze soms wel en soms niet in de woning achterblijven. De lijst is bedoeld om duidelijkheid te scheppen om discussies achteraf te voorkomen.

| | Blijft achter | Gaat mee | Kan worden overgenomen | n.v.t. |
|--|---------------|----------|------------------------|--------|
| Woning - Interieur | | | | |
| (Voorzet) openhaard met toebehoren | | | | X |
| Allesbrander | | | | X |
| Houtkachel | | | | X |
| (Gas)kachels | | | | X |
| Designradiator(en) | | | | X |
| Radiatorafwerking | | | | X |
| Verlichting, te weten | | | | |
| - inbouwspots/dimmers | X | | | |
| - opbouwspots/armaturen/lampen/dimmers | | X | | |
| - losse (hang)lampen | | X | | |
| - | | | | X |
| - | | | | X |
| | | | | |
| (Losse)kasten, legplanken, te weten | | | | |
| - Stellage in trapkast | X | | | |
| - | | | | X |
| | | | | |
| Raamdecoratie/zonwering binnen, te weten | | | | |
| - gordijnrails | X | | | |
| - gordijnen | X | | | |
| - overgordijnen | | | | X |
| - vitrages | | | | X |
| - rolgordijnen | X | | | |

lijst van zaken

Voor de onderstaande zaken -ongeacht of ze roerend dan wel onroerend zijn- geldt dat ze soms wel en soms niet in de woning achterblijven. De lijst is bedoeld om duidelijkheid te scheppen om discussies achteraf te voorkomen.

| | Blijft achter | Gaat mee | Kan worden overgenomen | n.v.t. |
|-------------------------------------|---------------|----------|------------------------|--------|
| - lamellen | | | | X |
| - jaloezieën | | | | X |
| - (losse) horren/rolhorren | | | | X |
| - Luxaflex Duette, TopDown BottomUp | X | | | |
| - | | | | X |
| | | | | |
| Vloerdecoratie, te weten | | | | |
| - vloerbedekking | X | | | |
| - parketvloer | | | | X |
| - houten vloer(delen) | | | | X |
| - laminaat | X | | | |
| - plavuizen | X | | | |
| - | | | | X |
| - | | | | X |
| | | | | |
| Overig, te weten | | | | |
| - spiegelwanden | | | | X |
| - schilderij ophangstelsel | X | | | |
| - | | | | X |
| - | | | | X |
| - | | | | X |
| - | | | | X |
| | | | | |
| Woning - Keuken | | | | |
| | | | | |

lijst van zaken

Voor de onderstaande zaken –ongeacht of ze roerend dan wel onroerend zijn– geldt dat ze soms wel en soms niet in de woning achterblijven. De lijst is bedoeld om duidelijkheid te scheppen om discussies achteraf te voorkomen.

| | Blijft achter | Gaat mee | Kan worden overgenomen | n.v.t. |
|-------------------------------------|---------------|----------|------------------------|--------|
| - | | | | X |
| - | | | | X |
| | | | | |
| Woning - Sanitair/sauna | | | | |
| Sauna met toebehoren | | | | X |
| | | | | X |
| | | | | X |
| Toilet met de volgende toebehoren | | | | |
| - toilet | X | | | |
| - toiletrolhouder | X | | | |
| - toiletborstel(houder) | | | | X |
| - fontein | X | | | |
| - | | | | X |
| - | | | | X |
| | | | | |
| Badkamer met de volgende toebehoren | | | | |
| - ligbad | X | | | |
| - jacuzzi/whirlpool | | | | X |
| - douche (cabine/scherm) | X | | | |
| - stoomdouche (cabine) | | | | X |
| - wastafel | X | | | |
| - wastafelmeubel | | | | X |
| - planchet | X | | | |
| - toiletkast | | | | X |
| | | | | |

lijst van zaken

Voor de onderstaande zaken –ongeacht of ze roerend dan wel onroerend zijn– geldt dat ze soms wel en soms niet in de woning achterblijven. De lijst is bedoeld om duidelijkheid te scheppen om discussies achteraf te voorkomen.

| | Blijft achter | Gaat mee | Kan worden overgenomen | n.v.t. |
|--|---------------|----------|------------------------|--------|
| - toilet | X | | | |
| - toiletrolhouder | | | | X |
| - toiletborstel(houder) | | | | X |
| - Designradiator | X | | | |
| - | | | | X |
| | | | | |
| Woning - Exterieur/installaties/veiligheid/energiebesparing | | | | |
| Schotel/antenne | | | | X |
| Brievenbus | | | | X |
| Kluis | | | | X |
| (Voordeur)bel | X | | | |
| Alarminstallatie | | | | X |
| (Veiligheids)sloten en overige inbraakpreventie | X | | | |
| Rookmelders | X | | | |
| (Klok)thermostaat | X | | | |
| Airconditioning | | | | X |
| Screens | X | | | |
| Rolluiken | | | | X |
| Zonwering buiten | | | | X |
| Telefoonaansluiting/internetaansluiting | X | | | |
| Veiligheidsschakelaar wasautomaat | | | | X |
| Waterslot wasautomaat | | | | X |
| Zonnepanelen | X | | | |
| Oplaadpunt elektrische auto | | | | X |
| | | | | |

lijst van zaken

Voor de onderstaande zaken -ongeacht of ze roerend dan wel onroerend zijn- geldt dat ze soms wel en soms niet in de woning achterblijven. De lijst is bedoeld om duidelijkheid te scheppen om discussies achteraf te voorkomen.

| | Blijft achter | Gaat mee | Kan worden overgenomen | n.v.t. |
|---|---------------|----------|------------------------|--------|
| | | | | X |
| | | | | X |
| | | | | X |
| Bodem isolatie | X | | | |
| | | | | X |
| Warmwatervoorziening, te weten | | | | |
| - CV-installatie | X | | | |
| - boiler | | | | X |
| - geiser | | | | X |
| - | | | | X |
| - | | | | X |
| - | | | | X |
| | | | | |
| Isolatievoorzieningen (voorzetramen/radiatorfolie etc.), te weten | | | | |
| - | | | | X |
| - | | | | X |
| | | | | |
| Tuin - Inrichting | | | | |
| Tuinaanleg/bestrating | X | | | |
| Beplanting | X | | | |
| | | | | X |
| | | | | |
| Tuin - Verlichting/installaties | | | | |
| Buitenverlichting | X | | | |
| | | | | |

lijst van zaken

Voor de onderstaande zaken -ongeacht of ze roerend dan wel onroerend zijn- geldt dat ze soms wel en soms niet in de woning achterblijven. De lijst is bedoeld om duidelijkheid te scheppen om discussies achteraf te voorkomen.

| | Blijft achter | Gaat mee | Kan worden overgenomen | n.v.t. |
|--|---------------|----------|------------------------|--------|
| Tijd- of schemerschakelaar/bewegingsmelder | X | | | |
| | | | | X |
| | | | | |
| Tuin - Bebouwing | | | | |
| Tuinhuis/buitenberging | X | | | |
| Kasten/werkbank in tuinhuis/berging | X | | | |
| (Broei)kas | | | | X |
| | | | | X |
| | | | | X |
| | | | | |
| Tuin - Overig | | | | |
| Overige tuin, te weten | | | | |
| - (sier)hek | X | | | |
| - vlaggenmast(houder) | X | | | |
| - Buiten keuken | | X | | |
| - | | | | X |
| | | | | |
| Overig - Contracten | | | | |
| CV: Nee | | | | |
| Boiler: Nee | | | | |
| Zonnepanelen: Nee | | | | |

Kopen en verkopen



Voor je nieuwe thuis



Wij staan écht voor je klaar

Bij ons geen onpersoonlijk contact, maar oprechte interesse. Wij denken graag met je mee en maken voor jou een strategie op maat voor de koop of verkoop van jouw woning. We hebben niet alleen kennis van alle wijken in Nieuwegein maar ook van Houten, Utrecht, IJsselstein en omliggende plaatsen. En we hebben ook alle bouwkundige kennis in huis om je een eerlijk advies te geven.

Persoonlijke begeleiding

Met al meer dan twintig jaar ervaring als full-service makelaarskantoor begeleiden wij je tijdens je woonreis. En we doen het net even anders. We garanderen het beste resultaat doordat onze (ver)koopstrategie altijd op maat gemaakt is, speciaal voor jou. Een huis kopen of verkopen is een van de spannendste dingen in je leven, we snappen dat je alle ins en outs hierover wilt weten. Daarom communiceren wij open, persoonlijk en kun je altijd bij ons terecht met je vragen. Ook buiten kantoor tijd, we zijn nog net geen 24/7 bereikbaar. We gaan altijd voor de 9+ tevredenheid!

Antwoord op al jouw vragen?

Binnenkort ga je een woning bezichtigen. Dat roept heel veel vragen op. Wat is deze woning nu echt waard? Wat moet ik bieden? Wat is de staat van de woning? Hoeveel kan ik financieren? En wat is mijn eigen woning waard? Allemaal vragen die van belang zijn in de volgende stap naar jouw nieuwe thuis. Wij helpen je hier graag bij!

Wij weten wat jouw huis waard is

Neem contact met ons op voor een gratis waardebepaling voor jouw huidige woning. Zo weet je wat jouw huis kan opleveren en wat jouw financiële ruimte is bij de aankoop van jouw nieuwe huis. Bij de aankoop én verkoop kunnen we je perfect begeleiden.

Bel ons en we maken een afspraak voor een gratis waardebepaling.

Gratis waardebepaling van jouw huis.

Bel 030-600 39 40
of scan de code







VERKOOP AANKOOP VERHUUR TAXATIE HYPOTHEEK

Jouw NVM-Makelaar in de regio Utrecht

Vandaag begint de woonwens van morgen. Met ons enthousiaste en betrokken team zijn wij elke dag opnieuw weer bezig om deze missie waar te maken. Of je nou op zoek bent naar jouw eerste koophuis, je huis voor de beste prijs wilt verkopen, een vrijblijvende waardebeoordeling van je huis wilt ontvangen of hypotheekadvies nodig hebt. Wij zorgen dat het slaagt, of we nou rechtsom of linksom moeten gaan.



Beverweide 2, 3437 TJ Nieuwegein,
030-600 39 40, info@aspektmakelaars.nl

aspektmakelaars.nl

