

# Burg. Le Fèvre de Montignylaan 105

## ROTTERDAM

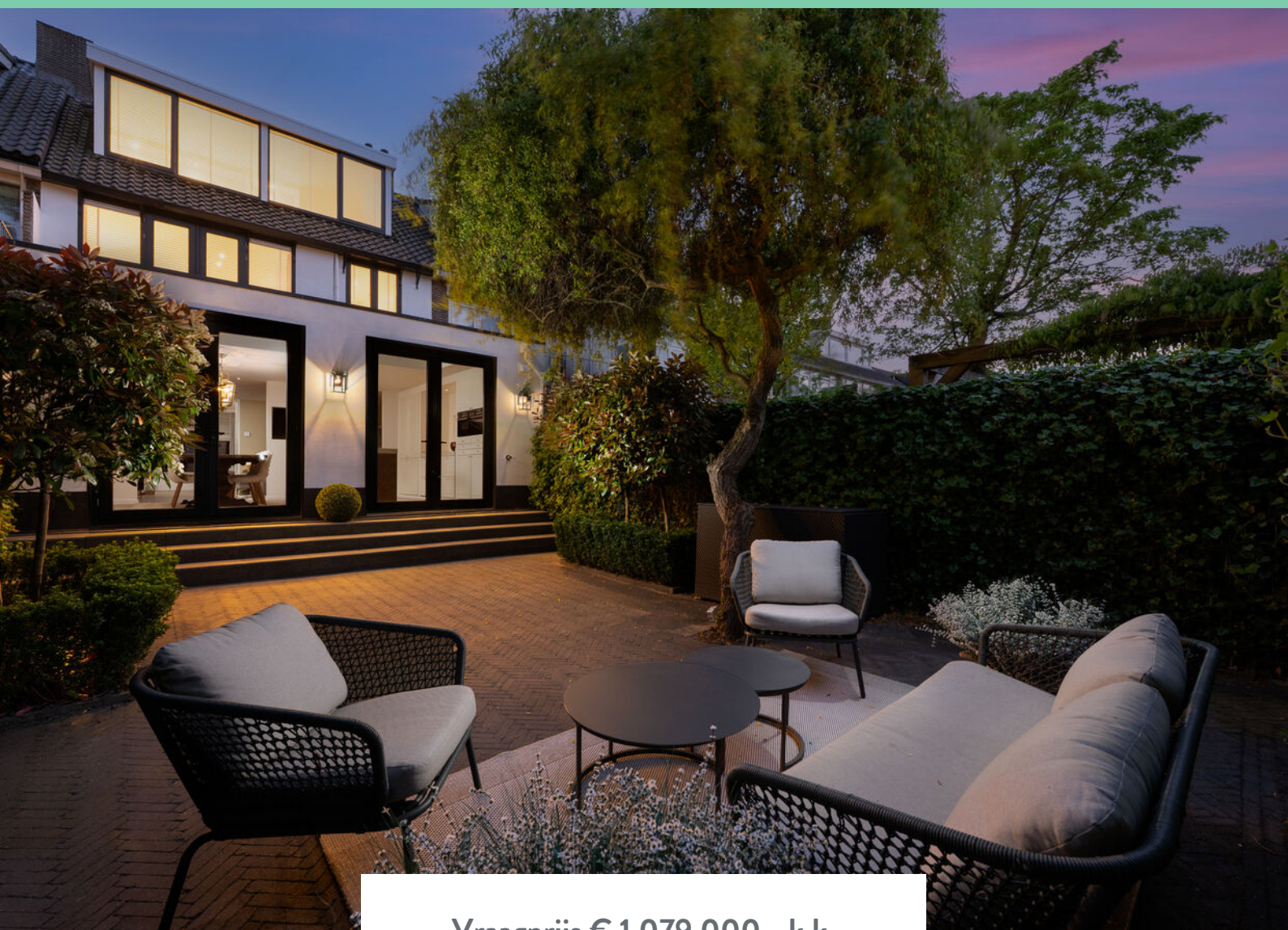

Vraagprijs € 1.079.000,- k.k.

010 – 218 88 18

[info@vaneijkmakelaars.nl](mailto:info@vaneijkmakelaars.nl)

[www.vaneijkmakelaars.nl](http://www.vaneijkmakelaars.nl)



**VAN EUK**  
MAKELAARS & TAXATEURS

## Kenmerken



### Woonoppervlakte

182 m<sup>2</sup>

### Aantal kamers

5 kamers

### Perceeloppervlakte

211 m<sup>2</sup>

### Aantal slaapkamers

4

### Inhoud

592 m<sup>3</sup>

### Bouwjaar

1950

### Soort woning

eengezinswoning

### Energielabel

C

# Omschrijving

Sfeervol en hoogwaardig gerenoveerd gezinshuis in het geliefde Hillegersberg

Aan één van de mooiste lanen van Hillegersberg ligt dit uitzonderlijk stijlvolle en volledig gemoderniseerde tussenhuis uit 1950 met een woonoppervlakte van maar liefst ca. 182 m<sup>2</sup>. Deze karaktervolle gezinswoning combineert sfeer, luxe en comfort op indrukwekkende wijze. In de afgelopen jaren is de woning met hoogwaardige materialen en veel oog voor detail gerenoveerd, waarbij authentieke charme prachtig samengaat met hedendaagse elegantie.

De woning onderscheidt zich door de verrassende indeling van de begane grond, waarbij verschillende leefruimtes op natuurlijke wijze in elkaar overlopen. Aan de voorzijde bevindt zich een rustige en sfeervolle zitkamer met stijlvolle stalen deuren. Via op maat gemaakte kamer-en-suite-achtige inbouwkasten bereikt u de centrale living met luxe cinewall, waarna de royale leefkeuken aan de achterzijde zich opent als het hart van het huis.

De achterzijde van de woning is volledig gestuukt en wit geschilderd, wat zorgt voor een bijzonder modern en verrassend contrast met de karakteristieke voorgevel. Dankzij de uitbouw, grote raampartijen en het daklicht geniet de woning van een prachtige lichtinval en een ruimtelijk gevoel.

Met vier royale slaapkamers, twee luxe badkamers, drie toiletten en een fraai aangelegde zonnige achtertuin biedt deze woning alles wat een modern gezin zich kan wensen.

De ligging is ideaal: rustig en groen, maar tegelijkertijd op korte afstand van winkels, horeca, scholen, sportverenigingen, openbaar vervoer en recreatiegebieden zoals de Bergse Plassen en het Lage Bergse Bos.

## Indeling

### Begane grond

Via de verzorgde voortuin bereikt u de entree van de woning. De stijlvolle hal beschikt over een op maat gemaakte ingebouwde garderobe en een modern toilet.

Aan de voorzijde bevindt zich de sfeervolle zitkamer, voorzien van elegante stalen deuren en een hoogwaardige afwerking. De prachtige visgraatvloer, harmonieuze kleurstellingen en maatwerk kasten zorgen voor een warme en luxe uitstraling.

Centraal in de woning bevindt zich de living met luxe cinewall, een heerlijke plek om te ontspannen. De op maat gemaakte inbouwkasten vormen een stijlvolle overgang tussen de verschillende leefruimtes en geven de woning een karaktervolle kamer-en-suite uitstraling.

Aan de achterzijde bevindt zich de indrukwekkende woonkeuken, die dankzij de uitbouw is uitgegroeid tot een royale en lichte leefruimte. De keuken beschikt over een groot kookeiland, veel kastruimte en hoogwaardige inbouwapparatuur, waaronder een kookplaat met geïntegreerde afzuiging, dubbele koelvrieskast, combimagnetron, stoomoven, vaatwasser en een kokendwaterkraan.

Via de dubbelde openslaande deuren bereikt u de fraai aangelegde achtertuin, die veel privacy biedt en een heerlijke plek vormt om te ontspannen of gasten te ontvangen.

De gehele begane grond is voorzien van comfortabele vloerverwarming en een betonnen vloerconstructie.

## Eerste verdieping

De eerste verdieping beschikt over een ruime overloop met een aparte ruimte voor de wasmachine en droger en een separaat toilet.

Hier bevinden zich twee royale slaapkamers, waaronder een bijzonder ruime hoofdslaapkamer met aangrenzende kleedkamer en diverse ingebouwde kledingkasten. Ook de overige ruimtes op deze verdieping beschikken grotendeels over praktische maatwerkkasten.

De luxe badkamer is stijlvol uitgevoerd en voorzien van vloerverwarming, een ligbad, dubbele inloopdouche, een wastafelmeubel en veel ingebouwde bergruimte.

Daarnaast bestaat de mogelijkheid om een royaal dakterras van circa 30 m<sup>2</sup> te realiseren.

## Tweede verdieping

De tweede verdieping is opvallend licht en ruim dankzij de dubbele dakkapellen aan zowel de voor- als achterzijde. Aan de achterzijde zorgen de extra hoge raampartijen voor een bijzonder ruimtelijk effect en veel natuurlijke lichtinval.

Op deze verdieping bevinden zich twee ruime slaapkamers, een tweede badkamer met douche en wastafel en een separaat toilet.

### Bijzonderheden

- Bouwjaar 1950;
- Woonoppervlakte ca. 182 m<sup>2</sup>;
- Gelegen op 211 m<sup>2</sup> eigen grond;
- Volledig en hoogwaardig gerenoveerd;
- Gelegen op een geliefde locatie in Hillegersberg;
- Royale uitgebouwde leefkeuken met kookeiland;
- Vier ruime slaapkamers;
- Twee stijlvolle badkamers;
- Drie toiletten;
- Hoogwaardige maatwerk inbouwkasten door vrijwel de gehele woning;
- Vloerverwarming gehele begane grond;
- Dubbele dakkapellen aan voor- en achterzijde;
- Geheel voorzien van HR++ glas;
- Grotendeels voorzien van nieuwe kozijnen;

Van Eijk Makelaars & Taxateurs is de makelaar van de verkoper. Wij adviseren u uw eigen NVM-makelaar mee te nemen voor belangenbehartiging bij aankoop van uw toekomstige woning.

Deze informatie is een uitnodiging tot het doen van een bod. Aan bovenstaande gegevens kunnen geen rechten worden ontleend.

**Vraagprijs: € 1.079.000,- k.k.**











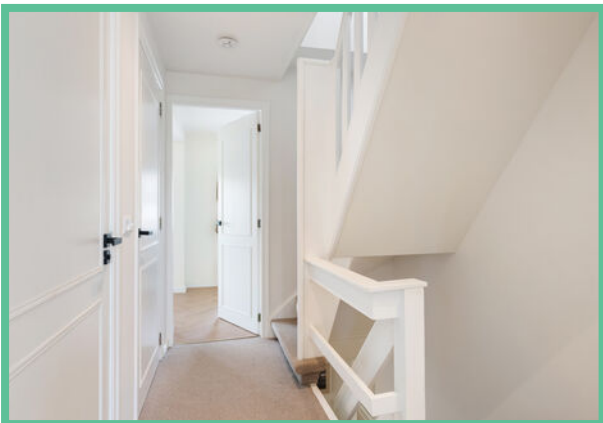



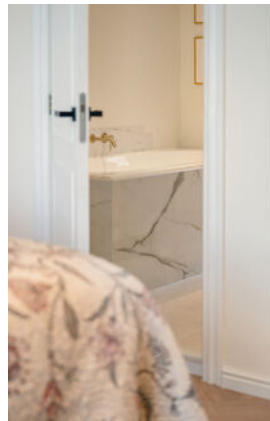











# Plattegrond

## Burgemeester Le Fèvre de Montignylaan 105 - Rotterdam Begane grond

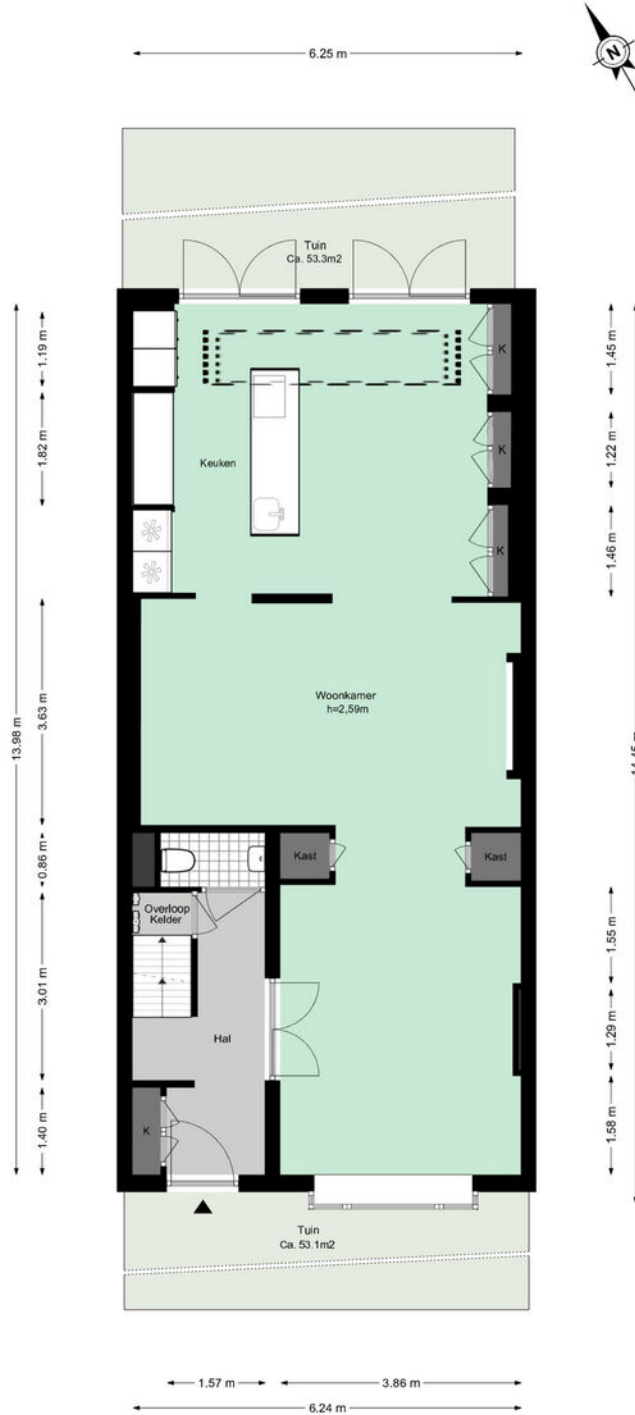

De plattegronden zijn geproduceerd voor promotionele doeleinden en ter indicatie.  
Aan de plattegronden kunnen geen rechten worden ontleend.  
© www.woningmedia.nl

# Plattegrond

## Burgemeester Le Fèvre de Montignylaan 105 - Rotterdam Eertse verdieping



De plattegronden zijn geproduceerd voor promotionele doeleinden en ter indicatie.  
Aan de plattegronden kunnen geen rechten worden ontleend.  
© www.woningmedia.nl

# Plattegrond

## Burgemeester Le Fèvre de Montignylaan 105 - Rotterdam Tweede verdieping

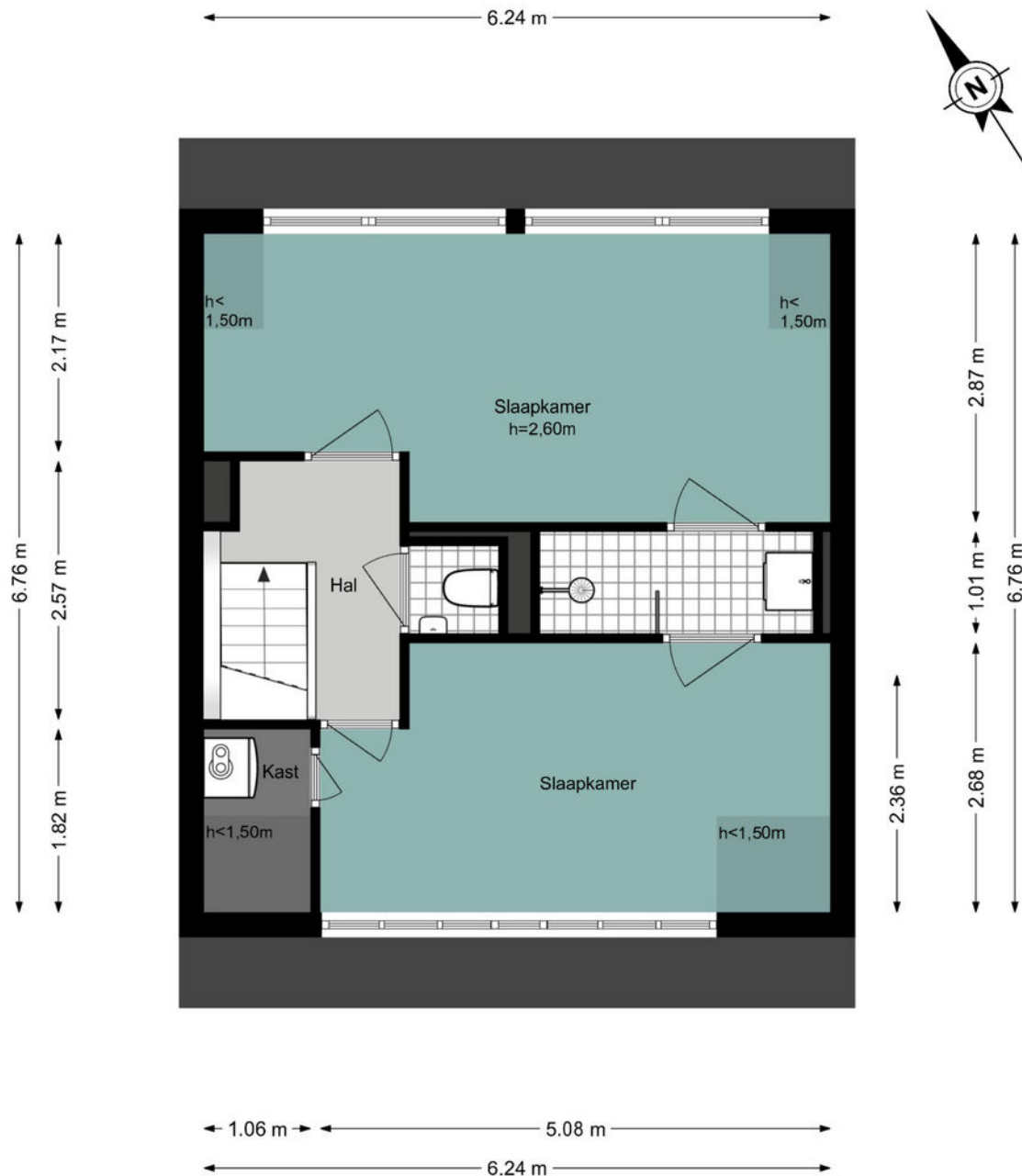

De plattegronden zijn geproduceerd voor promotionele doeleinden en ter indicatie.  
Aan de plattegronden kunnen geen rechten worden ontleend.  
© www.woningmedia.nl

# Plattegrond

## Burgemeester Le Fèvre de Montignylaan 105 - Rotterdam Souterrain

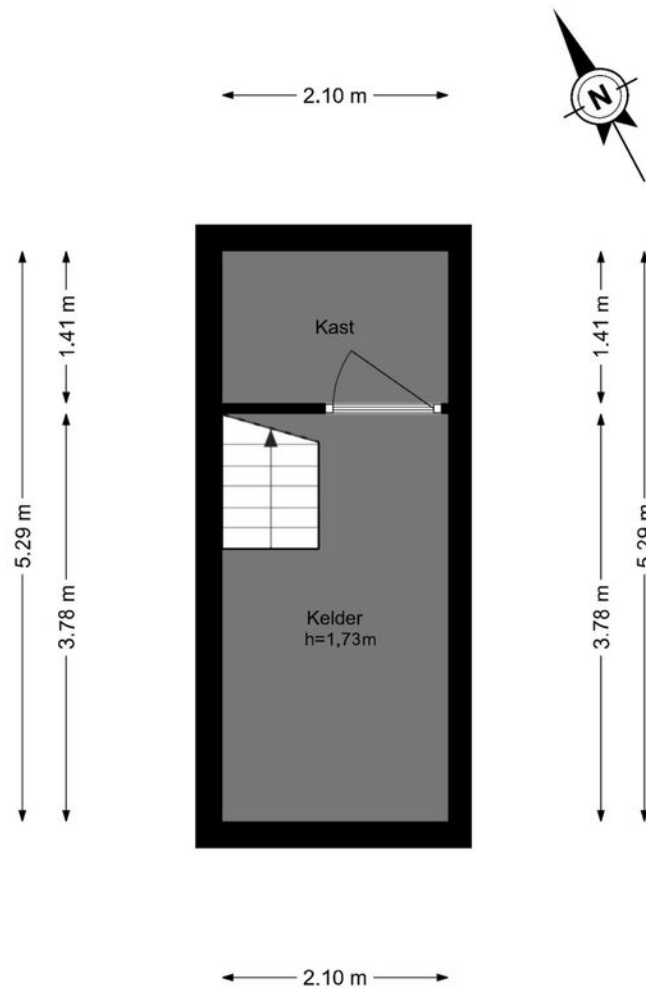

De plattegronden zijn geproduceerd voor promotionele doeleinden en ter indicatie.  
Aan de plattegronden kunnen geen rechten worden ontleend.  
© www.woningmedia.nl

# Plattegrond

## Burgemeester Le Fèvre de Montignylaan 105 - Rotterdam Perceeltekening

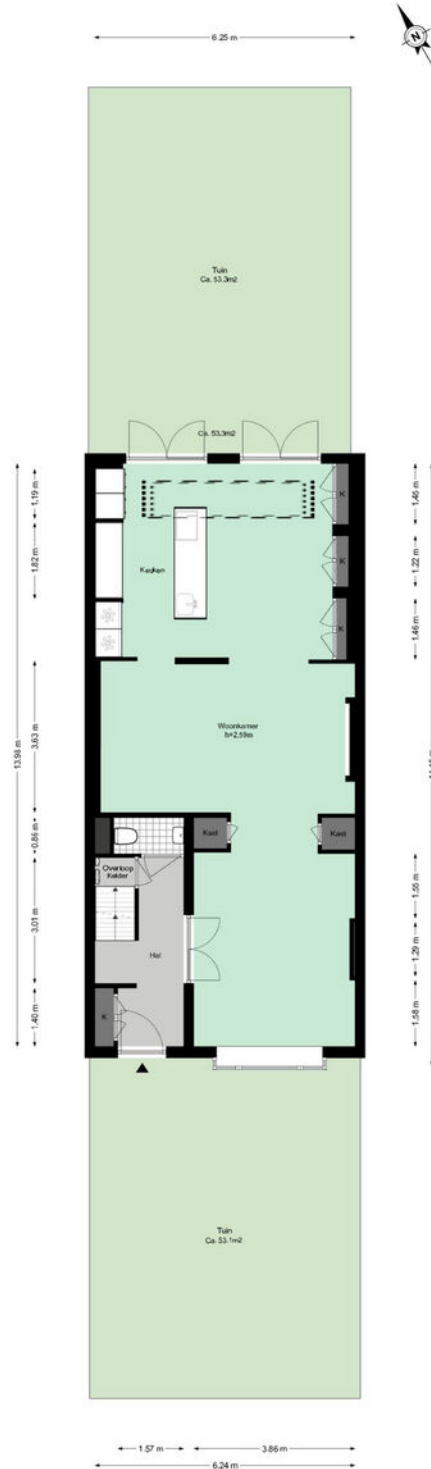

De plattegronden zijn geproduceerd voor promotionele doeleinden en ter indicatie.  
Aan de plattegronden kunnen geen rechten worden ontleend.  
© www.woningmedia.nl

## MEETRAPPORT

### Toelichting op het rapport

Woning Media heeft in opdracht van **Van Eijk Makelaar & Taxateur** een NEN2580 meetrapport samengesteld, waarin de gebruiksoppervlakten en inhoud zijn aangegeven.

Object: Woning  
Adres: Burgemeester Le Fèvre de Montignylaan 105  
Postcode: 3055NA  
Plaats: Rotterdam  
Meetmethode: Meetinstructies BBMI; type A : Op locatie gemeten  
Datum meetopname: 20 april 2026  
Datum meetrapport: 23 april 2026

Het meetrapport is opgesteld conform de richtlijnen Meetinstructies 2019; 'Oppervlakten en inhouden van gebouwen - Termen, definities en bepalingsmethoden.

### Woning Media heeft de navolgende vloeroppervlakten en inhoud vastgesteld:

	<i>Sout.</i>	<i>BG</i>	<i>1e V</i>	<i>2e V</i>	<i>Totaal</i>
<b>G.O. Wonen</b>	-	<b>85,50</b>	<b>57,10</b>	<b>39,00</b>	<b>181,60 m<sup>2</sup></b>
G.O. Overige inpandige ruimte	11,10	-	-	-	11,10 m <sup>2</sup>
G.O. Gebouwgebonden buitenruimte	-	-	-	-	0,00 m <sup>2</sup>
G.O. Externe bergruimte	-	-	-	-	0,00 m <sup>2</sup>
Aftrekposten: Vides	-	-	-	-	0,00 m <sup>2</sup>
Aftrekposten: Trapgaten	-	-	-	-	0,00 m <sup>2</sup>
Aftrekposten: Tarra	1,80	9,20	5,00	4,80	20,80 m <sup>2</sup>
Aftrekposten: h<1,50m	-	-	-	12,10	12,10 m <sup>2</sup>
Bruto vloeroppervlak (GO wonen + tarra)	12,90	94,70	62,10	55,90	225,60 m <sup>2</sup>
Bruto Inhoud	26,19	311,56	165,19	89,44	592,38 m <sup>3</sup>

Rapport is opgemaakt door Woning Media Nederland B.V., naar beste kennis en wetenschap, geheel te goeder trouw.

Amsterdam,  
Woning Media Nederland



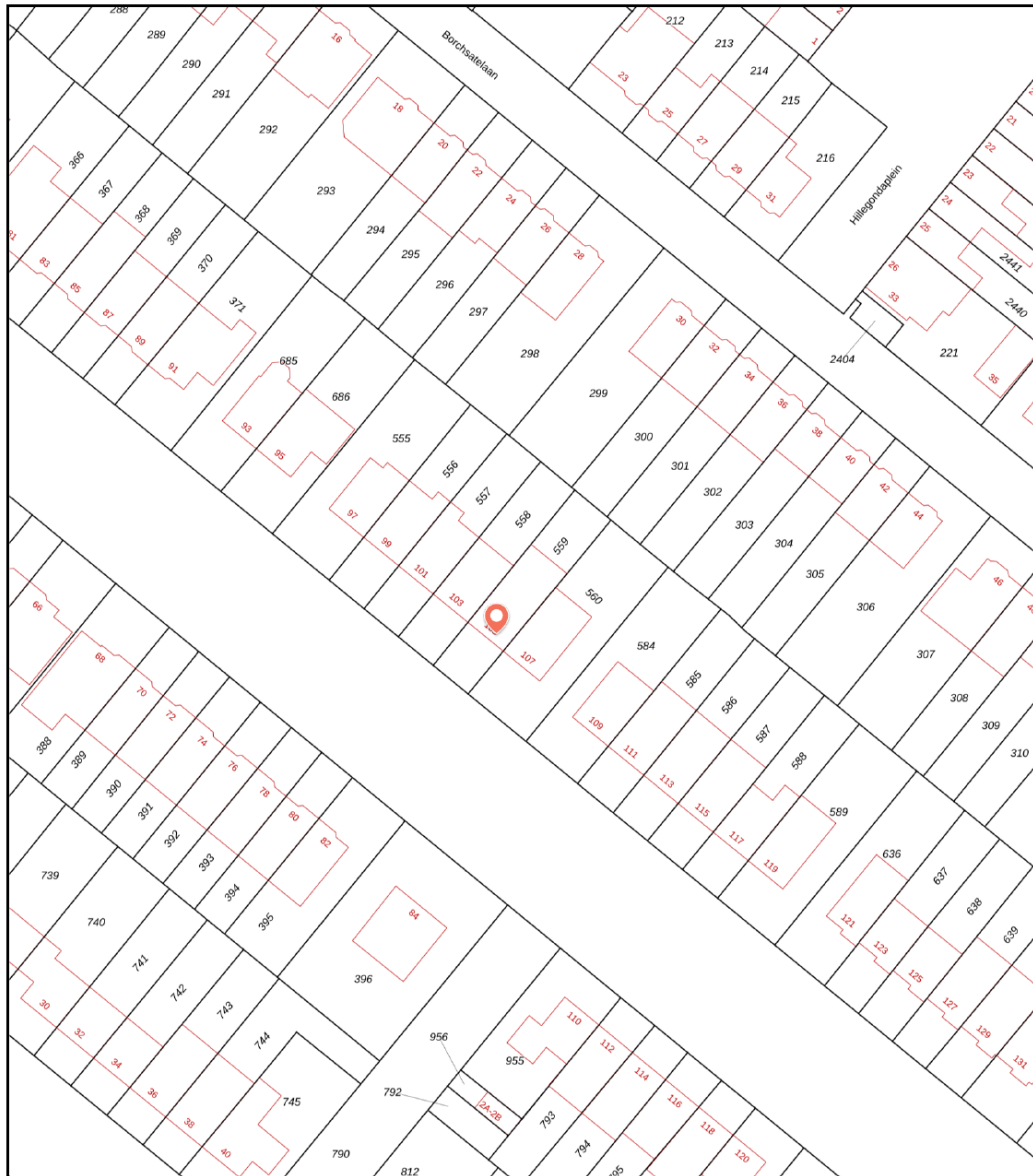

# Kadastrale kaart

Kadastrale kaart van Burgemeester Le Fèvre de Montignylaan 105, 3055NA Rotterdam

Referentie: 69cbd28407be0e207ea8a228



0 25 m 50 m

<b>559</b>	Perceelnummer	Kadstrale gemeente:	Hillegersberg	<p>Deze kaart is noordgericht. Aan deze kaart kunnen geen betrouwbare maten worden ontleend. Adresgegevens zijn niet afkomstig van het Kadaster maar automatisch gekoppeld. Kadastrale gegevens worden door het Kadaster beschikbaar gesteld onder de "Geo Gedeeld licentie". De dienst voor het Kadaster en de openbare registers behoudt zich de intellectuele eigendomsrechten voor, waaronder het auteursrecht en het databankenrecht. Dit document is gegenereerd op 09-04-2026 om 12:37.</p>
<b>105</b>	Huisnummer	Gemeentecode:	HLG03	
	Vastgestelde kadastrale grens	Sectie:	E	
	Voorlopige kadastrale grens	Perceelnummer:	559	
	Administratieve kadastrale grens	Perceelgrootte (m2):	211	
	Bebouwing			

## Wonen in

### Rotterdam / Hillegebersberg

Ontsnap aan de stad en ontdek Hillegebersberg, een charmante, groene wijk in Rotterdam. Geniet van schilderachtige plassen, de oude Dorpskern en watersportmogelijkheden bij de Bergse Voor- en Achterplas. Winkelen en dineren kan aan de gezellige Bergse Dorpsstraat. Hillegebersberg biedt sport- en recreatiemogelijkheden zoals tennis, hockey, voetbal en golf, en het nabijgelegen Lage Bergse Bos. Deze gezinsvriendelijke wijk heeft vele (basis)scholen en kindervoorzieningen. Met uitstekende OV-verbindingen ben je snel in het centrum van Rotterdam. Ervaar de unieke combinatie van stad en natuur in Hillegebersberg.

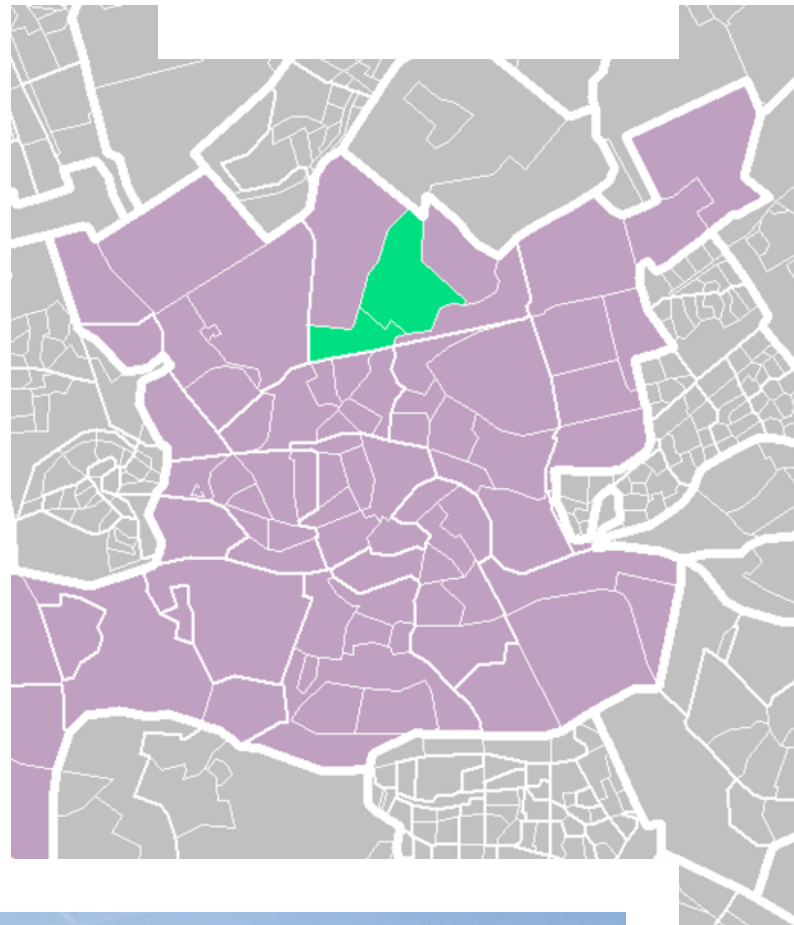

Rotterdam Hillegebersberg

## Over ons



**VAN EIJK**  
MAKELAARS & TAXATEURS

Een huis kopen en/of verkopen is een emotionele gebeurtenis en een specialistisch traject. Je kan hierbij rekenen op onze betrokkenheid, creativiteit en professionele begeleiding.

Ons kantoor wordt gerund door een enthousiast team van vastgoeddeskundigen. Wij zijn een jonge onderneming gespecialiseerd in het verkopen, aankopen (begeleiden van de koper) en taxeren van particuliere woningen.

In een wereld waar alles snel en dynamisch is, zijn we toch eigenlijk allemaal op zoek naar dat gevoel van huiselijkheid en comfort. Door het combineren van onze vakkennis, creativiteit, passie en betrokkenheid maken wij het makelaarsvak weer persoonlijk en staan wij je graag bij in dit proces!

De Nederlandse Vereniging van Makelaars (NVM) Van Eijk Makelaars is aangesloten bij de Nederlandse Vereniging van Makelaars, zijnde de grootste Nederlandse brancheorganisatie op het gebied van makelaardij en management van onroerende goederen: uw garantie voor kwaliteit, vakbekwaamheid, hoogwaardige dienstverlening en een onderbouwd up-to-date vakkennis van uw makelaar.

De Rotterdamse Vereniging van Makelaars (RVM) Daarnaast zijn wij lid van de Rotterdamse Vereniging van Makelaars, zijnde een initiatief van negen Rotterdamse makelaarskantoren. De deelnemende kantoren zijn met name actief aan de noordkant van de Maas. De grote lokale bekendheid, de jarenlange ervaring in de regio en de full service dienstverlening zijn belangrijke kenmerken van de leden.

**"Sterk in Rotterdam"**

# Meest gestelde vragen

## **Wanneer ben ik in onderhandeling?**

U bent pas in onderhandeling als de verkopende partij reageert op uw bod door een tegenbod te doen. U bent echter nog niet in onderhandeling als de verkopende makelaar aangeeft dat hij uw bod met de verkoper zal bespreken.

## **Mag een makelaar doorgaan met bezichtigingen als er al over een bod onderhandeld wordt?**

Ja, dat mag. Een onderhandeling hoeft namelijk nog niet tot een verkoop te leiden. Bovendien kan het zijn dat de verkoper graag wil weten of er meer belangstelling is. Overigens mag ook met meer dan één gegadigde tegelijk worden onderhandeld. Een NVM-makelaar moet dit wel duidelijk melden. Vaak zal de verkopende NVM-makelaar aan belangstellenden vertellen dat een pand, zoals dat heet, 'onder bod' is. Als belangstellende mag u dan wel een bod uitbrengen, maar de makelaar mag dan pas met u in onderhandeling treden als de onderhandeling met de eerste geïnteresseerde beëindigd is. De NVM-makelaar doet geen mededelingen over de hoogte van biedingen. Dit zou namelijk overbieden kunnen uitlokken.

## **Wanneer ik de vraagprijs bied, moet de verkoper mij de woning dan aan mij verkopen?**

Nee. De Hoge Raad heeft bepaald dat de vraagprijs moet worden gezien als een uitnodiging tot het doen van een bod. Ook als u de vraagprijs biedt, kan de verkoper dus nog beslissen of hij uw bod aanvaardt of niet, of dat hij zijn makelaar een tegenbod laat doen.

## **Hoe komt de koop tot stand?**

Als verkoper en koper het eens zijn over de belangrijkste zaken (zoals de prijs, de opleveringsdatum en de ontbindende voorwaarden), legt de verkopende makelaar de afspraken schriftelijk vast in een koopakte. Ontbindende voorwaarden zijn hierin een belangrijk onderwerp. U krijgt als koper niet automatisch een ontbindende voorwaarde. Wilt u bijvoorbeeld een ontbindende voorwaarde voor de financiering, dan moet u dit melden bij het uitbrengen van uw bod. Het is dan ook belangrijk dat de partijen het eens zijn over aanvullende afspraken en ontbindende voorwaarden voordat de koopakte wordt opgemaakt. Als (kandidaat-)koper heeft u de mogelijkheid een bouwkundige keuring uit te laten voeren om inzicht te kunnen verkrijgen in de bouwkundige staat van het object. Zodra beide partijen de koopakte hebben ondertekend en de koper een afschrift van deze akte heeft ontvangen,

treedt voor u als particuliere koper de wettelijke bedenktijd van drie dagen in werking. Binnen deze tijd kunt u als koper alsnog afzien van de aankoop. Doet u dit niet, zijn de financiën rond en vormen ook eventuele andere ontbindende voorwaarden geen obstakel meer, dan zal op de afgesproken opleveringsdatum de overdracht plaatsvinden bij de notaris.

## **Kan de verkoper de vraagprijs van een woning tijdens de onderhandeling verhogen?**

Ja, de verkoper kan besluiten de vraagprijs te verhogen of te verlagen. Daarnaast kunt u als koper echter ook besluiten om tijdens de onderhandelingen uw bod weer te verlagen. Zodra de verkopende partij een tegenbod doet, vervalt namelijk uw eerder gedane bod.

## **Mag een makelaar van de NVM tijdens de onderhandeling het systeem van de verkoop wijzigen?**

Ja, dat mag. Soms zijn er zo veel belangstellenden die de vraagprijs bieden of benaderen, dat het moeilijk te bepalen is wie de beste koper is. Op dat moment kan de verkoper – op advies van zijn makelaar – besluiten de biedingsprocedure te wijzigen in bijvoorbeeld een inschrijvingsprocedure. In deze procedure krijgen alle bidders een gelijke kans om een bod uit te brengen. De makelaar dient uiteraard eerst eventueel eerder gedane toezeggingen of afspraken na te komen, voordat de procedure veranderd wordt.

## **Moet een makelaar als eerste met mij in onderhandeling gaan als ik de eerste ben die belt voor een bezichtiging of als ik als eerste een bod uitbreng?**

Nee. De verkopende makelaar bepaalt samen met de verkoper de verkoopprocedure. Hij heeft wel de plicht u daarover te informeren. Hebt u serieus belangstelling, vraag de makelaar dan wat uw positie is. Dat kan teleurstelling voorkomen.

## **Mag een makelaar een onrealistisch hoge prijs vragen voor een woning?**

De verkoper bepaalt in overleg met zijn NVM-makelaar welke prijs realistisch is voor de woning. De koper kan onderhandelen over de prijs, maar de verkoper beslist.

## **Zit de makelaarscourtage in de 'kosten koper'?**

Nee. Onder 'kosten koper' vallen de kosten die de overheid koppelt aan de overdracht van een woning. Dat zijn de overdrachtsbelasting, de notariskosten voor het opmaken van de leveringsakte en de kosten voor het inschrijven daarvan in de registers. Daarnaast dient de koper rekening te houden met de (notaris)kosten voor de opmaak en inschrijving van de hypotheekakte. Heeft de verkopende partij een makelaar ingeschakeld om de woning te verkopen, dan komen de kosten hiervan voor zijn rekening. De verkopende makelaar is immers belangenbehartiger van de verkoper en niet van u als koper. Om deze reden is het doorgaans ook verstandig om zelf een makelaar van de NVM in te schakelen. De makelaarscourtage voor een aankopende makelaar komt wel voor rekening van de koper.

## **Hoe breng ik een bod uit?**

Bij het uitbrengen van een bod is niet alleen de prijs van belang, maar dient de koper zich ook uit te spreken over andere belangrijke zaken, zoals de gewenste datum van overdracht, eventuele overname van roerende zaken en eventuele ontbindende voorwaarden. U kunt uw bod uitbrengen aan ons per mail of via het digitale systeem van [move.nl](https://move.nl).

## **Wat houdt een voorbehoud van financiering in?**

Bij een voorbehoud van financiering geeft u aan de woning te kopen mits er een financiering bij een hypotheekverstrekker instelling verkregen wordt. Dit voorbehoud wordt standaard voor maximaal 6 weken opgenomen. U mag maximaal 100% van de koopsom lenen. Bij het accepteren van dit voorbehoud werken wij mee aan de taxatie van de woning door een onafhankelijk taxateur. U (of uw bank) kiest deze zelf. U kunt ook een voorbehoud maken voor een kleiner deel van de koopsom. Indien het voorbehoud niet gemaakt wordt kan er wel een taxatie uitgevoerd worden in uw opdracht, maar zal dit te allen tijde pas plaats vinden na ondertekening van de koopovereenkomst en het verlopen van de bedenktijd.

## **Wat houdt een voorbehoud bouwtechnische keuring in?**

Bij het maken (en het accepteren door de verkoper) van het voorbehoud van de bouwtechnische keuring werken we hier uiteraard aan mee. In principe begeleiden wij het bezoek van de bouwkundige en u mag hierbij aanwezig zijn. U bent vrij in de keuze van de bouwkundige. Er wordt wel een termijn afgesproken tot wanneer u gebruik kunt maken van dit voorbehoud. Ook kunnen inhoudelijke afspraken gemaakt worden ten aanzien van de toestand van de woning. Indien u geen bouwtechnische keuring laat uitvoeren vermelden wij dit expliciet in de koopakte. Het niet stellen van het voorbehoud kan namelijk een essentieel onderdeel zijn geweest van de acceptatie van uw bod door de verkoper.

## **Wat houdt bedenktijd in?**

Als u een woning koopt, krijgt u drie dagen bedenktijd. Gedurende deze periode kunt u de overeenkomst alsnog ongedaan maken. Hiervoor moet u wel schriftelijk een ontbindingsverklaring indienen. De bedenktijd gaat in zodra de koper de door beide partijen getekende koopakte of een kopie daarvan overhandigd krijgt.

## **Wat houdt WWFT in?**

De overheid heeft sinds juli 2018 makelaars de rol gegeven van poortwachter. Op basis van de Wet ter voorkoming van witwassen en financieren van terrorisme (Wwft) moeten wij al onze klanten identificeren en die identiteit verifiëren, dus ook die van u. Kortom; wij moeten weten met wie wij zaken doen. Daarnaast wil de overheid van u weten hoe u de aankoop gaat financieren. Waar komt het geld vandaan? Zo'n vraag zorgt wellicht voor onbegrip bij u, maar helaas zijn wij het verplicht om te achterhalen wat de herkomst is van het geld waarmee u de aankoop gaat financieren. Dit omdat we van de wetgever moeten vaststellen dat u met uw aankoop geen geld wilt witwassen.

# Informatie Koopovereenkomst

## Koopovereenkomst

Bij verkoop wordt hetgeen wat overeengekomen is, door ons kantoor vastgelegd in een Model koopovereenkomst. Deze koopovereenkomst is vastgesteld door de NVM (Nederlandse Vereniging van Makelaars in onroerende goederen), de Consumentenbond en de Vereniging Eigen Huis.

## Nutsbedrijven

Koper en verkoper zijn ieder zelf verantwoordelijk voor het zorgdragen van het aansluiten en het overschrijven van nutsvoorzieningen.

## Waarborgsom

De waarborgsom bedraagt 10% van de koopsom en wordt gestort bij de Notaris, of er wordt een bankgarantie bij de Notaris gedeponereerd. Koopt u de woning zonder financiering? Dan zullen wij een termijn van 3 weken hanteren na het opstellen van de koopovereenkomst. Koopt u met een voorbehoud van financiering? Dan dient de waarborgsom of bankgarantie uiterlijk 1 week na het verstrijken van de termijn van het voorbehoud gestort of gesteld te zijn.

## Toelichtingsclausule NEN2580

Op eventueel aan koper verstrekte informatie zoals tekeningen, afmetingen en inhoud/oppervlakte. De Meetinstructie is gebaseerd op de NEN2580. De Meetinstructie is bedoeld om een meer eenduidige manier van meten toe te passen voor het geven van een indicatie van de gebruiksoppervlakte. De Meetinstructie sluit verschillen in meetuitkomsten niet volledig uit, door bijvoorbeeld interpretatieverschillen, afrondingen of beperkingen bij het uitvoeren van de meting. Afwijkingen in tekeningen en gegevens zijn mogelijk. Verkoper en diens makelaar zijn niet aansprakelijk voor afwijkingen in de tekeningen en de overige opgegeven (inhoud/oppervlakte) maten.

## Ouderdomsclausule

Bij een oudere woning kan een ouderdomsclausule in de koopovereenkomst worden opgenomen. Het is koper bekend dat de onroerende zaak meer dan \* jaar oud is, hetgeen betekent dat de eisen die aan de bouwkwaliteit gesteld mogen worden, aanzienlijk lager liggen dan bij nieuwe woningen. In afwijking van artikel 6.3 van deze koopakte en artikel 7:17 lid 1 en 2 BW komt het geheel of ten dele ontbreken van 1 of meer eigenschappen van de onroerende zaak voor normaal en bijzonder gebruik en eventueel anderszins niet-beantwoorden van de zaak aan de overeenkomst voor rekening en risico van koper.

## Niet bewoningsclausule

Als de verkoper de woning niet zelf heeft bewoond of er al jaren niet gewoond heeft en de woning door anderen is bewoond geweest, zal in de koopovereenkomst een niet bewoningsclausule opgenomen worden. Verkoper heeft uitdrukkelijk geattendeerd op het feit dat hij het verkochte nooit zelf heeft gebruikt en dat hij derhalve koper niet heeft kunnen informeren over eigenschappen c.q. gebreken aan het verkochte waarvan hij op de hoogte zou zijn geweest als hij het feitelijk zelf had gebruikt. In verband hiermee zijn partijen overeen gekomen dat dergelijke eigenschappen respectievelijk gebreken voor rekening en risico van koper komen. Koper vrijwaart verkoper voor alle eventuele aanspraken van derden.

## Funderingsonderzoek

Zoekt u actuele informatie over funderingen? Dan kunt u terecht op de website van het funderingsloket van de gemeente. Op de site wordt inzichtelijk waar aandacht voor eventuele problematiek met houten funderingspalen nodig is. Indien er funderingsonderzoek is verricht bij een woning dan wordt dit aangegeven en kunt u het funderingsrapport downloaden. Indien de woning niet voorkomt op de kaart is er geen informatie over de staat van de fundering beschikbaar. In dat geval kunt u een afweging maken om zelf een funderingsonderzoek uit te laten voeren. Wij adviseren u graag over het kiezen van een specialist.

## Notaris

Als koper heeft u de mogelijkheid zelf de notaris te kiezen, tenzij door de makelaar anders aangegeven. De notaris maakt aan de hand van de gegevens in de koopakte een akte van levering op. Indien de koper een notaris kiest die gevestigd is buiten een straal van 20 kilometer van de woning, zullen eventuele kosten welke verband houden met een volmacht verstrekking door verkoper, voor rekening komen van de koper.

## Verkoopdocumentatie

Alle vermelde gegevens zijn naar beste kennis en wetenschap door ons weergegeven. Mocht nadien blijken dat er afwijkingen zijn (bijvoorbeeld in plattegronden, oppervlaktes en inhoud) dan kunt u zich hier niet op beroepen. Alles is met grootst mogelijke zorg samengesteld, echter kan er aan de juistheid van de inhoud van deze verkoopdocumentatie geen aansprakelijkheid worden aanvaard, noch kan aan de vermelde informatie enig recht worden ontleend

# INTERESSE IN DIT HUIS?



Scan de QR-code voor de  
waarde van jouw eigen woning.

**Neem vrijblijvend contact  
met ons op:**

010 – 218 88 18 | Bergse Dorpsstraat 128B, 3054 GG Rotterdam  
[info@vaneijkmakelaars.nl](mailto:info@vaneijkmakelaars.nl) | [www.vaneijkmakelaars.nl](http://www.vaneijkmakelaars.nl)

 **VAN EIJK**  
MAKELAARS & TAXATEURS