

Vrijstaand op rustige, beschutte locatie



Kolpa v|d Hoek

Esplanade 15
Hellevoetsluis

vraagprijs:
€ 1.295.000 k.k.

MAKELAARS ♦ TAXATEURS

Kenmerken & specificaties

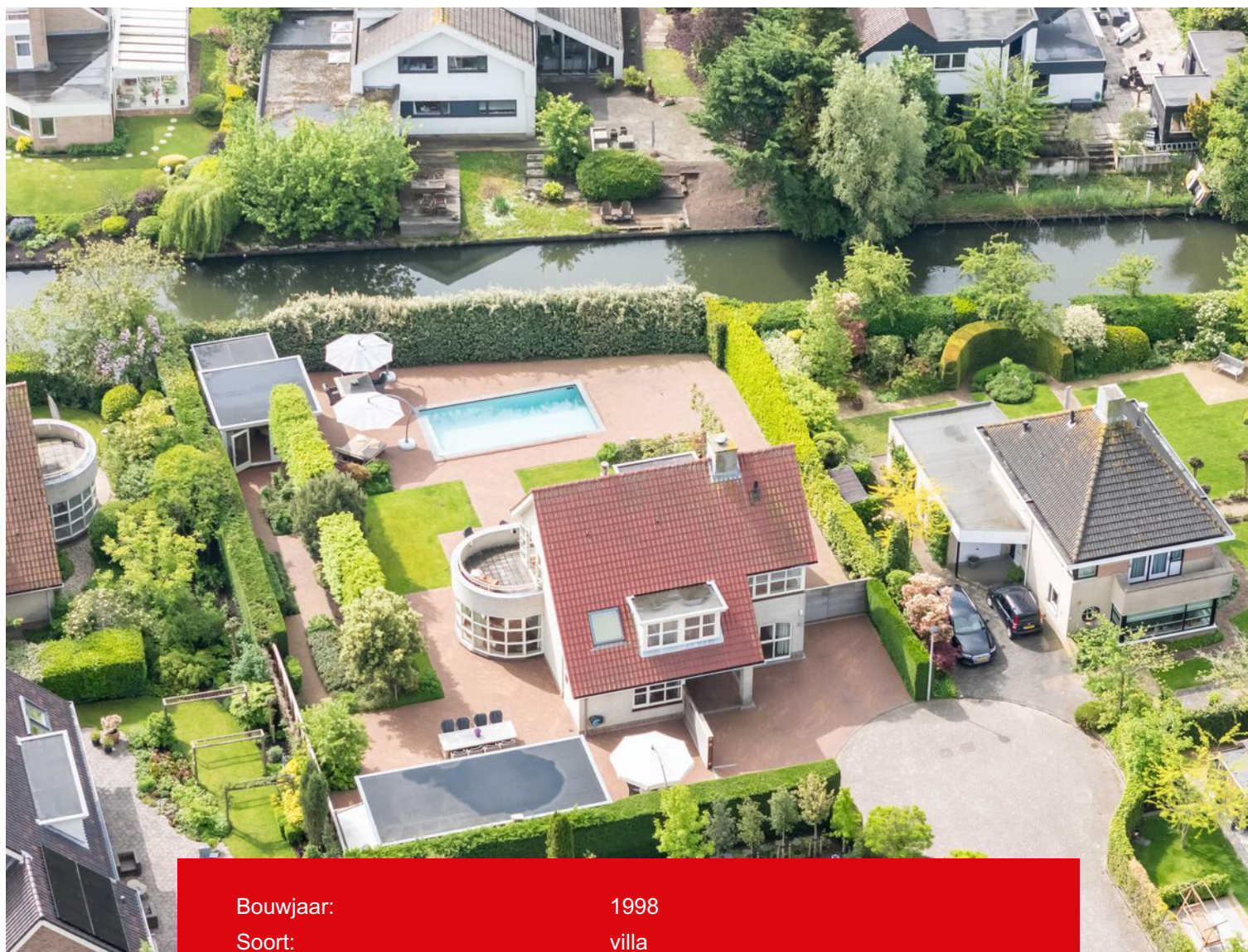

Bouwjaar:	1998
Soort:	villa
Kamers:	7
Inhoud:	803 m ³
Woonoppervlakte:	234 m ²
Perceeloppervlakte:	1031 m ²
Overige inpandige ruimte:	-
Gebouw gebonden buiten ruimte:	15 m ²
Externe bergruimte:	37 m ²
Verwarming:	c.v.-ketel, vloerverwarming gedeeltelijk, houtkachel



Omschrijving

Op een uitzonderlijk rustige en beschutte locatie, aan het einde van een doodlopend pleintje waar slechts twee woningen aan grenzen, staat deze vrijstaande woning die alles biedt wat u mag verwachten van comfortabel en royaal wonen.

Hier geniet u dagelijks van maximale privacy, ruimte en rust, terwijl de woning zelf uitblinkt in leefcomfort, luxe en veelzijdigheid.

Met vier slaapkamers, twee complete badkamers, een royale zolder met uitbreidingsmogelijkheden, twee volwaardige bijgebouwen én een verwarmd zwembad is dit een woning waar wonen, ontspannen en genieten moeiteloos samenkomen.

Parkeren kunt u altijd op eigen terrein, zowel voor de woning als achter één van de twee poorten aan beide zijden van de woning.

De huidige eigenaren hebben met zorg en visie geïnvesteerd in zowel de woning als de tuin.

Door de strategische plaatsing van bomen, hagen en beplanting zit u overal volledig vrij en zijn omliggende woningen aan het zicht onttrokken.

Het perceel van 1.031 m² voelt hierdoor als een groene oase, met als absoluut hoogtepunt het verwarmde Zwedak zwembad, fraai geïntegreerd in de tuin en voorzien van verlichting, bubbelbank en tegenstroominstallatie.

Een plek waar u het hele seizoen door kunt genieten, in alle privacy, in uw eigen achtertuin. Wat deze woning extra bijzonder maakt, zijn de twee bijgebouwen die het woonprogramma aanzienlijk vergroten. De multifunctionele garage met gasaansluiting, keukenblok en aangrenzende berging is eenvoudig te gebruiken als extra woonruimte, atelier, kantoor of gastenverblijf.

Achter in de tuin bevindt zich bovendien een volledig geïsoleerd tuinhuis met verwarming, sanitaire voorzieningen, uitgebreide keuken en eigen technische installaties. Ideaal voor ontspanning, hobby's, werken aan huis of het ontvangen van gasten.

Ondanks de rustige en vrije ligging woont u hier uiterst centraal. De historische vesting van Hellevoetsluis, met haar jachthaven, terrassen en winkels, bevindt zich op loopafstand, evenals dagelijkse voorzieningen.

Daarbij zijn de uitvalswegen richting Rotterdam, Zeeland en de rest van Voorne Putten snel bereikbaar. Zo combineert deze woning het beste van twee werelden: een veilige, rustige woonomgeving met volop privacy én een uitstekende bereikbaarheid.

INDELING:

Begane grond:

Via de ruime hal met open trapopgang betreedt u de woning. Vanuit de hal heeft u toegang tot de bijkeuken, die voorheen als garage diende en nu is ingericht als royale was- en multifunctionele ruimte.

Deze ruimte beschikt over een groot aanrecht met wasbak, een close in boiler en de opstelling voor wasmachine en droger, evenals zeer veel kastruimte. Via een deur bereikt u direct de zijtuin.

Dankzij de grootte en indeling is deze ruimte ook uitstekend te gebruiken als praktijk of kantoor aan huis.

Daarnaast bereikt u via de hal de toiletruimte en door een glazen deur het woongedeelte.

De begane grond is in zijn geheel afgewerkt met een grindvloer voorzien van vloerverwarming, welke zonder onderbrekingen doorloopt in alle ruimtes, ook onder de keuken.

De keuken is uitgevoerd in een U opstelling en voorzien van een natuurstenen, extra geïmpregneerd werkblad. De keuken is uitgerust met hoogwaardige inbouwapparatuur en beschikt onder meer over een combi oven, warmhoudlade, koelkast met vriesvak, Quooker, vaatwasser, een Le Mans carouselkast, een gas op glas wokpit en een inductiekookplaat met vier zones.

De RVS Novy afzuigkap en de plafondspots maken het geheel compleet. De keuken is geleverd door Tieleman Keukens.

Aan de achterzijde bevindt zich de ruime woonkamer met tweemaal openslaande deuren naar de tuin en een prachtig zicht op het groen en het zwembad. De houtkachel, geplaatst in 2025, zorgt voor extra sfeer en comfort.

Aangrenzend aan de woonkamer bevindt zich een aparte kantoorruimte, ideaal als speel/ loungeplek voor de kinderen of werken/studeren aan huis.



Eerste verdieping:

Via de trap bereikt u de eerste verdieping, waar de laminaatvloer drempelloos in één geheel is doorgelegd.

Hier bevinden zich vier slaapkamers en twee badkamers.

De hoofdslaapkamer heeft openslaande deuren met toegang tot een ruim dakterras. Alle slaapkamers zijn voorzien van dakvensters met horren, zonwerend doek en verduisteringsdoek. De grote badkamer beschikt over een ligbad, een inloopdouche, een wastafelmeubel en een toilet. De tweede badkamer is voorzien van een douche, wastafelmeubel en toilet, wat deze verdieping zeer geschikt maakt voor een groter gezin of logees.

Tweede verdieping:

De tweede verdieping bestaat uit een ruime open zolder met een separate bergruimte. Deze verdieping is volledig afgewerkt met laminaat en beschikt over twee dakvensters met hor, zonwering, verduistering én buitenzonwering en twee unieke ronde ramen.

De ruimte is multifunctioneel en kan desgewenst worden ingedeeld in meerdere kamers.

Garage:

Naast de woning staat een grote garage met een elektrisch bedienbare garagedeur, een loopdeur, gasleiding, verwarming en een keukenblok van Tieleman Keukens.

Hierdoor is de garage niet alleen geschikt voor stalling, maar ook uitstekend bruikbaar als extra woonruimte, atelier, kantoor of gastenverblijf. Aangrenzend bevindt zich een berging met dezelfde doorlopende vloer; de scheidingswand is demontabel, waardoor eenvoudig één grote ruimte kan worden gecreëerd. In deze berging, dubbele openslaande deuren, eveneens voorzien van een keukenblok van Tieleman Keukens met koelkast en vriesvak, inductiekookplaat, wasbak en RVS afzuigkap.

Naast de garage is er een overkapping voor uw kachelhout. In de dakranden van de bijgebouwen zijn sfeervolle spots verwerkt.

Bijgebouw / tuinhuis:

Achter in de tuin bevindt zich een volledig geïsoleerd en multifunctioneel bijgebouw dat qua afwerking en indeling vrijwel als zelfstandige ruimte kan worden beschouwd.

Het tuinhuis is onderverdeeld in twee duidelijk gescheiden delen.



In het ene deel bevinden zich de sanitaire voorzieningen en de techniek: hier treft u een separate toiletruimte met fonteintje, een aparte doucheruimte, een kleedruimte met wastafel, onderhoudsvriendelijke Plastica wanden en een troffelvloer, evenals de technische ruimte.

In deze technische ruimte staan twee cv-ketels opgesteld die het warm water verzorgen voor het tuinhuis, het bijgebouw en het zwembad.

Aan de andere zijde van het tuinhuis bevindt zich een royale verblijfsruimte met een uitgebreide keukenopstelling van Tieleman Keukens. Deze keuken is voorzien van onder andere een Quooker, inductiekookplaat, teppanyaki-/teriyaki plaat, RVS Novy afzuigkap, vaatwasser, combi-oven en een koelkast met vriesvak. De vloer is hier hetzelfde als in de sanitaire ruimtes, wat zorgt voor een rustige en hoogwaardige uitstraling. Daarnaast zijn er diverse praktische voorzieningen aanwezig, waaronder vloerstopcontacten en een tv-aansluiting. In de dakrand zijn spots verwerkt. Beide ruimtes zijn voorzien van radiatoren en vloerverwarming.

Tuin en zwembad:

De tuin is fraai en doordacht aangelegd, met veel vaste beplanting waaronder appelbomen, steeneiken en leibomen.

Het onderhoud wordt ondersteund door automatische beregening en een druppelslang bij de heg, zodat de tuin ook in droge periodes groen blijft. De tuinverlichting is uitgevoerd met een In lite systeem en is naar wens uit te breiden en te programmeren. Het verwarmde zwembad van Zwedak vormt een absolute meerwaarde en is voorzien van verlichting, een bubbelbank en een tegenstroominstallatie.

Parkeren:

Er is mogelijkheid om voor de woning te parkeren, naast de woning is aan twee zijdes een grote dubbele poort gemaakt, zodat u uw auto ook in de garage of naast de woning achter de poort kunt parkeren.

Omgeving:

De ligging is ideaal. U woont hier rustig en vrij, terwijl de historische vesting van Hellevoetsluis, met haar jachthaven, terrassen en winkels, zich op loopafstand bevindt. Ook dagelijkse voorzieningen zijn eenvoudig te voet bereikbaar. Daarnaast liggen de uitvalswegen richting Rotterdam, Zeeland en de rest van Voorne Putten op korte afstand, waardoor bereikbaarheid uitstekend is.













Slaapkamer
1e etage



Badkamer
1e etage



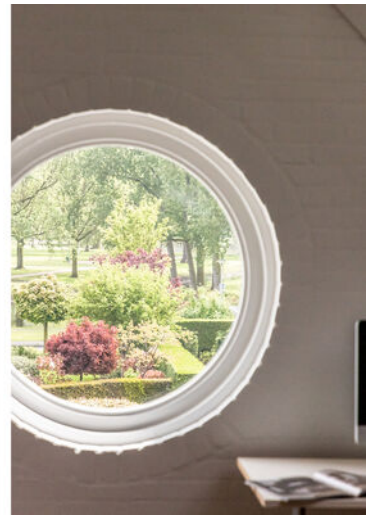









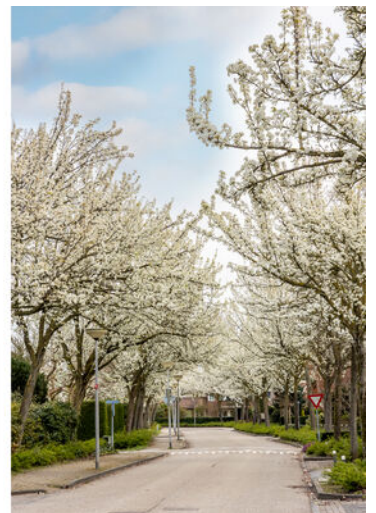

Plattegrond



Begane grond
h = 2.51 m
© Homeswitchers

Aan deze plattegronden kunnen geen rechten worden ontleend.



Plattegrond



1e Verdieping
h = 2,53 m
© Homeswitchers

Aan deze plattegronden kunnen geen rechten worden ontleend.



Plattegrond

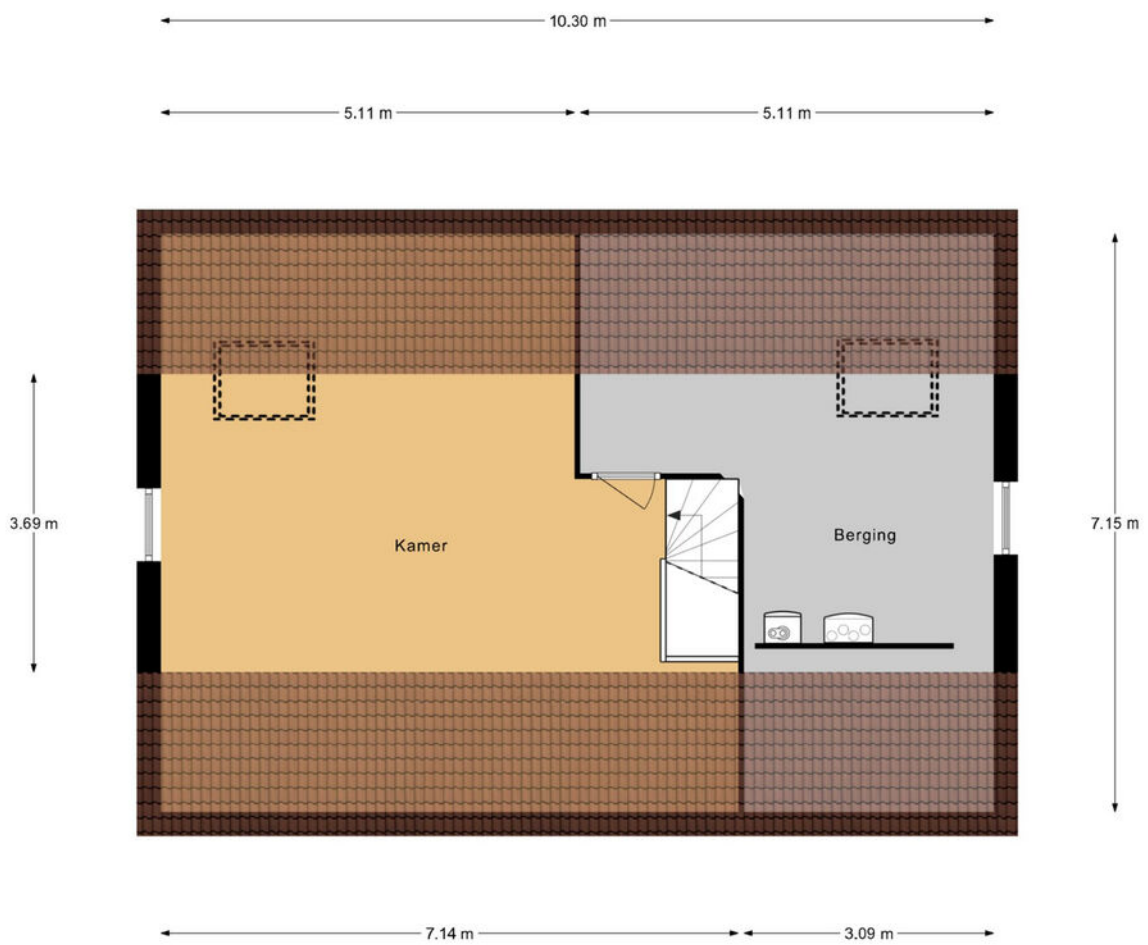

2e Verdieping
h nok = 2.97 m
© Homeswitchers

Aan deze plattegronden kunnen geen rechten worden ontleend.



Plattegrond

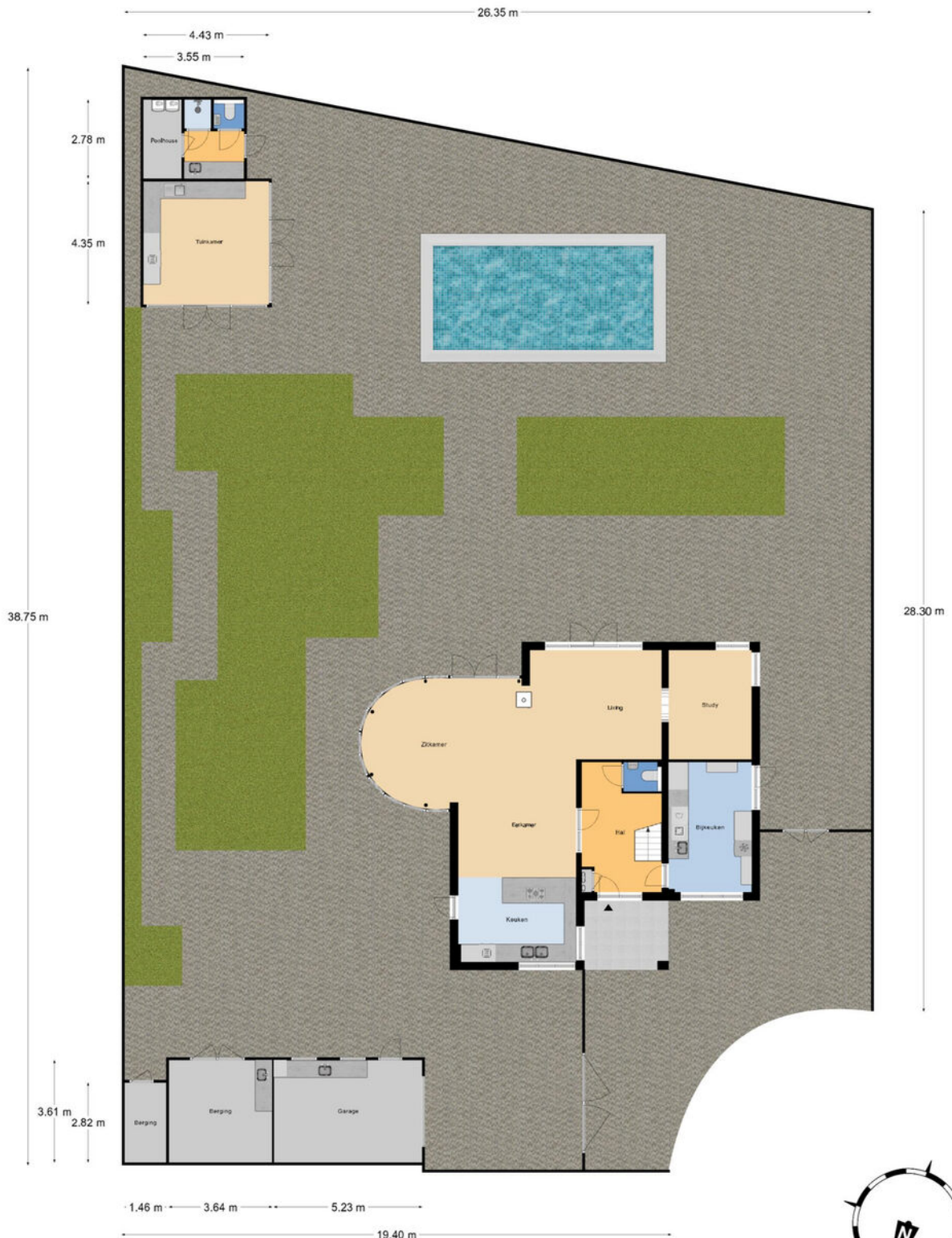

Kadastrale kaart

Kadastrale kaart

Uw referentie: ---



12345	Deze kaart is noordgericht	Schaal 1: 500	
25	Perceelnummer	Kadastrale gemeente Hellevoetsluis	
—	Huisnummer	Sectie C	
—	Vastgestelde kadastrale grens	Perceel 4228	
—	Voorlopige kadastrale grens		
—	Administratieve kadastrale grens		
—	Bebouwing		

Voor een eensluitend uittreksel, geleverd op 15 mei 2025
De bewaarder van het kadaster en de openbare registers

Aan dit uittreksel kunnen geen betrouwbare maten worden ontleend.
De Dienst voor het kadaster en de openbare registers behoudt zich de intellectuele eigendomsrechten voor, waaronder het auteursrecht en het databankenrecht.

Locatie op de kaart

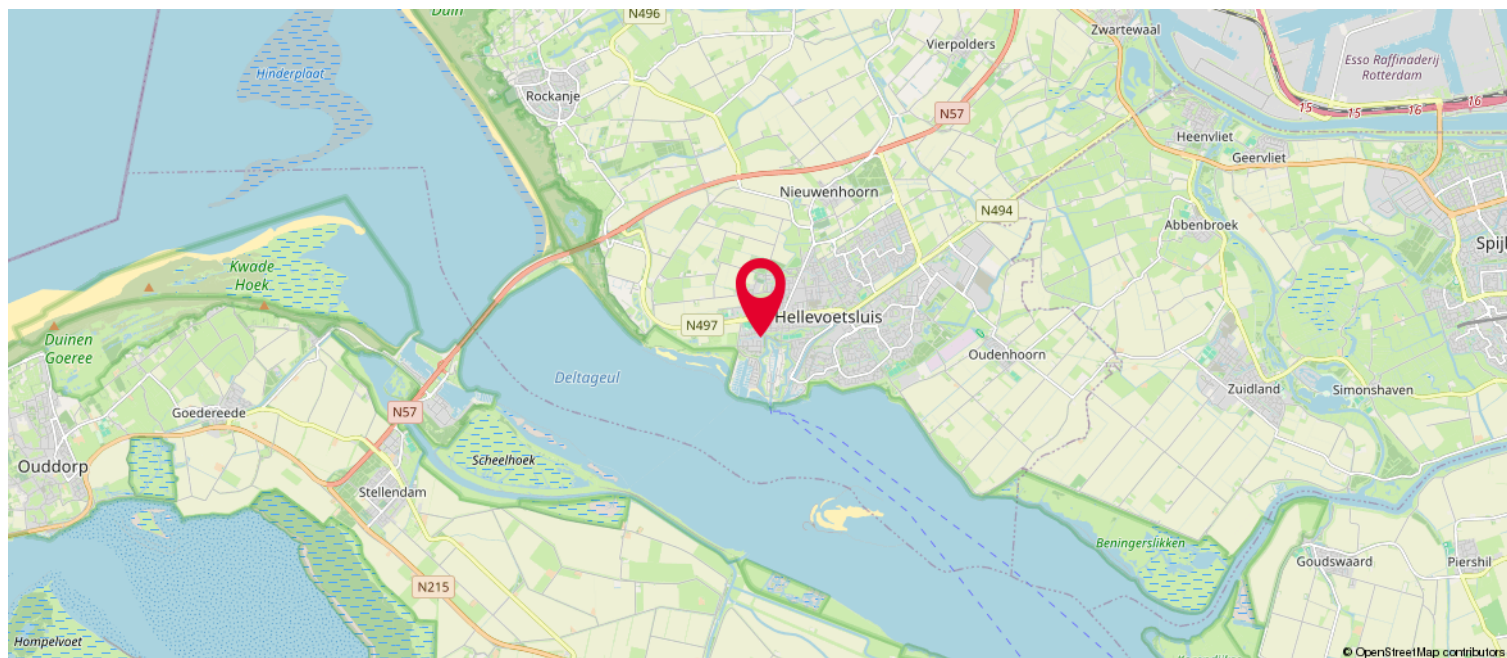
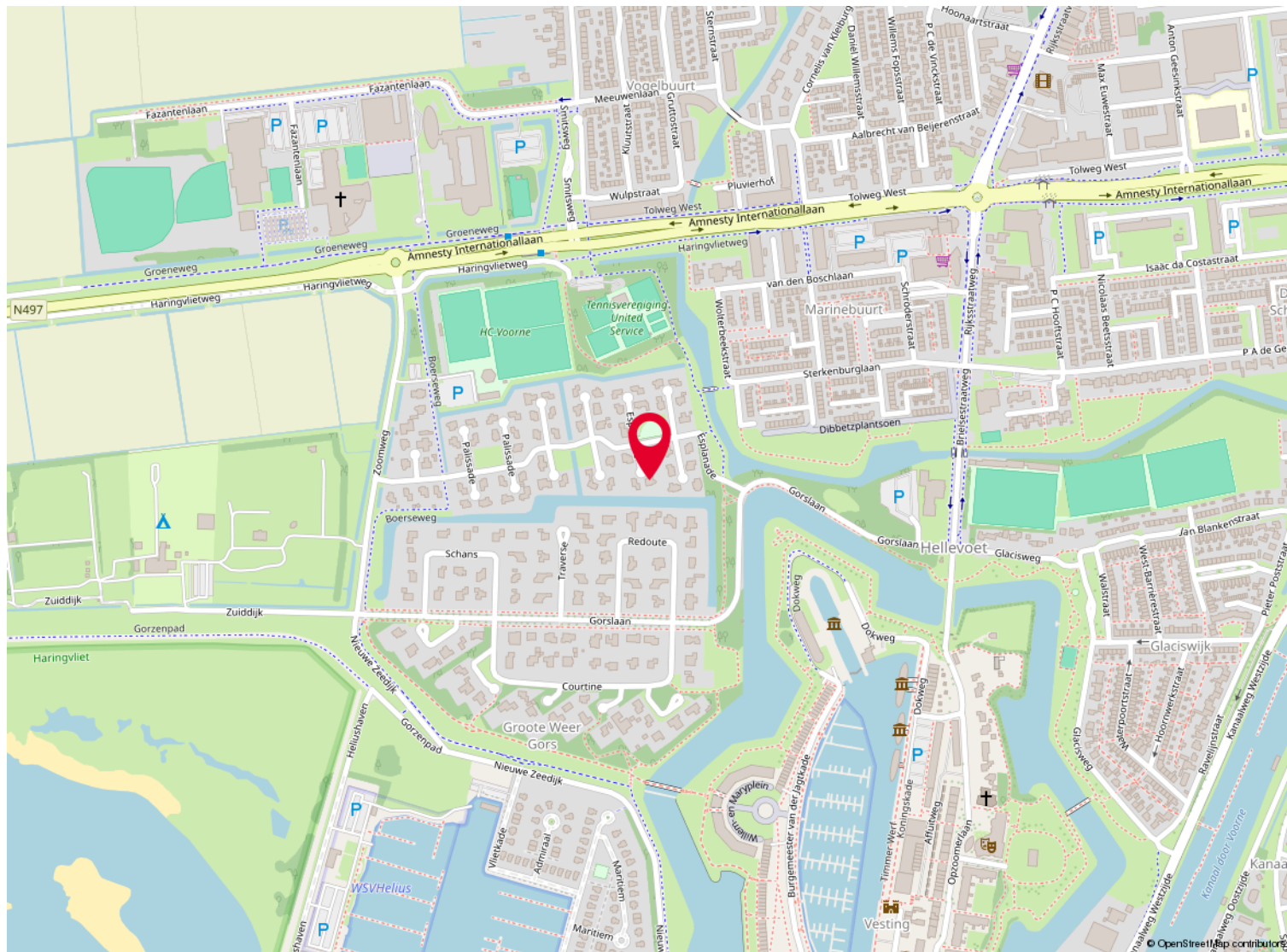

Lijst van zaken

	Blijft achter	Gaat mee	Ter overname
Woning - Interieur			
Houtkachel			X
Radiatorafwerking	X		
Verlichting, te weten			
- inbouwspots/dimmers	X		
- opbouwspots/armaturen/lampen/dimmers			X
- losse (hang)lampen			X
(Losse)kasten, legplanken, te weten			
- De Lijn Kledingkast met spiegelwand			X
- Alle losse kasten in diverse ruimten		X	
Raamdecoratie/zonwering binnen, te weten			
- gordijnrails	X		
- gordijnen	X		
- overgordijnen	X		
- vitrages	X		
- rolgordijnen	X		
- lamellen	X		
- jaloezieën	X		
- (losse) horren/rolhorren	X		
Vloerdecoratie, te weten			
- vloerbedekking	X		
- laminaat	X		
- Grindvloer	X		
- Vloeren in tuinhuis/sanitaire ruimte, berging en garage	X		
Overig, te weten			
- spiegelwanden			X
Woning - Keuken			
Keukenblok (met bovenkasten)	X		
Keuken (inbouw)apparatuur, te weten			
- kookplaat	X		
- (gas)fornuis	X		
- afzuigkap	X		

Lijst van zaken

	Blijft achter	Gaat mee	Ter overname
- combi-oven/combimagnetron	X		
- koelkast	X		
- koel-vriescombinatie		X	
- vaatwasser	X		
- Quooker	X		
Woning - Sanitair/sauna			
Toilet met de volgende toebehoren			
- toilet	X		
- toiletrolhouder	X		
- toiletborstel(houder)	X		
- fontein	X		
Badkamer met de volgende toebehoren			
- ligbad	X		
- douche (cabine/scherf)	X		
- wastafel	X		
- wastafelmeubel	X		
- toiletkast	X		
- toilet	X		
- toiletrolhouder	X		
- toiletborstel(houder)	X		
Woning - Exterieur/installaties/veiligheid/energiebesparing			
Brievenbus	X		
(Voordeur)bel	X		
Alarminstallatie	X		
(Veiligheids)sloten en overige inbraakpreventie	X		
Rookmelders	X		
(Klok)thermostaat	X		
Screens	X		
Zonwering buiten	X		
Telefoonaansluiting/internetaansluiting	X		
Warmwatervoorziening, te weten			
- CV-installatie	X		
Tuin - Inrichting			

Lijst van zaken

	Blijft achter	Gaat mee	Ter overname
Tuinaanleg/bestrating	X		
Beplanting	X		
Tuin - Verlichting/installaties			
Buitenverlichting	X		
Tijd- of schemerschakelaar/bewegingsmelder	X		
Tuin - Bebouwing			
Tuinhuis/buitenberging	X		
Kasten/werkbank in tuinhuis/berging	X		
Tuin - Overig			
Overige tuin, te weten			
- (sier)hek	X		

NVM Vragenlijst

Bijzonderheden 1 A.

Zijn er nadat u het perceel in eigendom hebt gekregen nog andere, eventuele aanvullende notariële of onderhandse akten opgesteld met betrekking tot het perceel? Nee

Zo ja, welke?

Bijzonderheden 1 B.

Zijn er mondelinge of schriftelijke afspraken gemaakt over aangrenzende percelen? Nee
(Denk hierbij aan regelingen voor het gebruik van een poort, schuur, garage, tuin, overeenkomsten met meerdere burens, toezeggingen, erfafscheidingen.)

Zo ja, welke zijn dat?

Bijzonderheden 1 C.

Wijken de huidige terreinafscheidingen af van de kadastrale eigendomsgrenzen? Nee
(Denk hierbij ook aan strookjes grond van de gemeente die u in gebruik heeft, of grond van u die gebruikt wordt door de burens.)

Zo ja, waaruit bestaat die afwijking?

Bijzonderheden 1 D.

Is een gedeelte van de woning, schuur, garage of schutting gebouwd op grond van de burens of andersom? Nee

Zo ja, graag nader toelichten:

Bijzonderheden 1 E.

Heeft u grond van derden in gebruik? Nee

Zo ja, welke grond?

Bijzonderheden 1 F.

NVM Vragenlijst

Rusten er 'bijzondere lasten en beperkingen' op de woning en/of het perceel? (Bijzondere lasten en beperkingen kunnen privaatrechtelijke beperkingen zijn zoals (lijdende) erfdienstbaarheden (bijvoorbeeld een recht van overpad), kwalitatieve verplichtingen, kettingbedingen, vruchtgebruik, voorkeursrecht (bijvoorbeeld een eerste recht van koop), opstalrecht, erfpacht, huurkoop. Het kan ook gaan om publiekrechtelijke beperkingen zoals een aanschrijving van de gemeente in het kader van een illegale verbouwing)

Nee

Zo ja, welke?

Bijzonderheden 1 G.

Is de Wet voorkeursrecht gemeenten van toepassing?

Nee

Bijzonderheden 1 H.

Is er een anti-speculatiebeding en/of zelfbewoningsplicht van toepassing op de woning?

Nee

Zo ja, hoe lang nog?

Bijzonderheden 1 I.

Is er sprake van een beschermd stads- of dorpsgezicht of loopt er een procedure tot aanwijzing daartoe?

Nee

Is er sprake van een gemeentelijk-, provinciaal- of rijksmonument of loopt er een procedure tot aanwijzing daartoe?

Nee

Is er volgens het bestemmingsplan sprake van een beeldbepalend of karakteristiek object?

Nee

Bijzonderheden 1 J.

Is er sprake (geweest) van ruilverkaveling?

Nee

Zo ja, moet u hiervoor ruilverkavelingsrente betalen?

Zo ja, hoeveel en voor hoe lang? Bedrag:

NVM Vragenlijst

Duur:

Bijzonderheden 1 K.

Is er sprake van onteigening? Nee

Bijzonderheden 1 L.

Is de woning of de grond geheel of gedeeltelijk verhuurd of bij anderen in gebruik? Nee

Zo ja: Is er een huurcontract/
gebruiksovereenkomst?

Indien er geen contract of overeenkomst is,
beschrijf hieronder wat (mondeling) met de
huurder/ gebruiker is afgesproken:

Welk gedeelte is verhuurd/ in gebruik gegeven?

Welke delen vallen onder gezamenlijk gebruik?

Welke zaken zijn van de huurder en mag hij
verwijderen bij ontruiming?
(Bijvoorbeeld geiser, keuken, lampen.)

Heeft de huurder een waarborgsom gestort?

Zo ja, hoeveel?

Heeft u nog andere afspraken met de huurders
gemaakt?

Zo ja, welke?

Bijzonderheden 1 M.

Is er over de woning een geschil/procedures
gaande, al dan niet bij de rechter,
huurcommissie of een andere instantie?
(bijvoorbeeld onteigening/kwesties met burens,
zoals erfdienstbaarheden, recht van overpad,
erfafscheidingen e.d.)

Zo ja, welke is/zijn dat?

Bijzonderheden 1 N.

Is er bezwaar gemaakt tegen de
waardebeschikking WOZ? Nee

Zo ja, toelichting:

NVM Vragenlijst

Bijzonderheden 1 O.

Zijn er door de overheid of nutsbedrijven verbeteringen of herstellingen voorgeschreven of aangekondigd die nog niet naar behoren zijn uitgevoerd?	Nee
--	-----

Zo ja, welke?

Bijzonderheden 1 P.

Zijn er in het verleden subsidies of premies verstrekt die bij verkoop van de woning voor een deel kunnen worden teruggevorderd?	Nee
--	-----

Zo ja, welke?

Bijzonderheden 1 Q.

Is de woning onbewoonbaar verklaard of in het verleden ooit onbewoonbaar verklaard geweest?	Nee
---	-----

Zo ja, waarom?

Bijzonderheden 1 R.

Is er bij verkoop sprake van een omzetbelastingheffing? (Bijvoorbeeld omdat het een voormalig bedrijfsonroerendgoed is, of een woning met praktijkgedeelte, of omdat u pas ingrijpend verbouwd hebt.)	Nee
--	-----

Zo ja, waarom?

Bijzonderheden 1 S.

Hoe gebruikt u de woning nu? (Bijvoorbeeld woning, praktijk, winkel, opslag)	woning
--	--------

Is dat gebruik volgens de gemeente toegestaan?	Ja
--	----

Zo nee, heeft de gemeente dit strijdige gebruik wel eens bij u aangekaart?

Hoe heeft de gemeente dit strijdige gebruik bij u aangekaart?

NVM Vragenlijst

Gevels 2 A.

Is er sprake (geweest) van vochtdoorslag of aanhoudend vochtige plekken op de gevels? Nee

Zo ja, waar?

Gevels 2 B.

Zijn er (gerepareerde) scheuren/ beschadigingen in/aan de gevels aanwezig? Nee

Zo ja, waar?

Gevels 2 C.

Zijn de gevels tijdens de bouw geïsoleerd? Ja

Zo nee, zijn de gevels daarna (deels) geïsoleerd?

Zo ja, wanneer heeft de isolatie van de gevels plaatsgevonden en met welk isolatiemateriaal?

Heeft u een certificaat of bewijs van het na-isoleren?

Is er sprake van volledige isolatie? Ja

Zo nee, welke delen van de gevels zijn er niet geïsoleerd?

Gevels 2 D.

Zijn de gevels ooit gereinigd? Nee

Zo ja, volgens welke methode en wanneer?

Dak(en) 3 A.

Hoe oud zijn de daken ongeveer? Platte daken: De daken van de dakkapellen zijn in 2010 vervangen. De daken van de bijgebouwen zijn in 2013 nieuw aangebracht (epdm)

Overige daken:

Dak(en) 3 B.

Heeft u last van daklekkages (gehad)? Nee

Zo ja, waar?

NVM Vragenlijst

Dak(en) 3 C.

Zijn er in het verleden gebreken geconstateerd aan de dakconstructie zoals scheve, doorbuigende, krakende, beschadigde en/of aangetaste dakdelen?	Nee
---	-----

Zo ja, waar?

Dak(en) 3 D.

Heeft u het dak al eens (gedeeltelijk) laten vernieuwen c.q. laten repareren?	Nee
---	-----

Zo ja, welk (gedeelte van het) dak en waarom?

Dak(en) 3 E.

Is het dak tijdens de bouw geïsoleerd? Platte daken:	Ja
--	----

Overige daken:	Ja
----------------	----

Zo nee, is het dak daarna geïsoleerd? Platte daken:

Overige daken:

Zo ja, wanneer heeft de isolatie plaatsgevonden en met welk isolatiemateriaal?	Tijdens de (nieuw)bouw. Tijdens de bouw van de woning is isolatie (wol) aangebracht. Tijdens de bouw van de bijgebouwen is isolatie (roofmate) aangebracht ook onder de betonvloeren (floormate) van deze bijgebouwen.
--	--

Heeft u een certificaat of bewijs van het na-isoleren?	Nee
--	-----

Is er sprake van volledige isolatie? Platte daken:	Ja
--	----

Overige daken:	Ja
----------------	----

Zo nee, welke delen zijn er niet geïsoleerd?

Dak(en) 3 F.

Zijn de regenwaterafvoeren lek of verstopt?	Nee
---	-----

Zo ja, toelichting:

NVM Vragenlijst

Dak(en) 3 G.

Zijn de dakgoten lek of verstopt? Nee

Zo ja, toelichting:

Kozijnen, ramen en deuren 4 A.

Van welk materiaal zijn de buitenkozijnen gemaakt? hard hout
(bijvoorbeeld hout, kunststof of aluminium of een andersoortig materiaal)

Kozijnen, ramen en deuren 4 B.

Wanneer zijn de buitenkozijnen, ramen en deuren voor het laatst geschilderd? 2024

Is dit gebeurd door een erkend schildersbedrijf? Ja

Zo ja, door wie? HGS

Kozijnen, ramen en deuren 4 C.

Functioneren alle scharnieren en sloten? Ja

Zo nee, toelichting:

Kozijnen, ramen en deuren 4 D.

Zijn voor alle afsluitbare deuren, ramen etc. sleutels aanwezig? Ja

Zo nee, voor welke deuren, ramen etc. niet?

Kozijnen, ramen en deuren 4 E.

Is er sprake van isolerende beglazing? Ja

Zo ja, welk type glas? Dubbel glas
(bijvoorbeeld HR, HR+, HR++ of HR+++
zie de glassponning waarin doorgaans staat vermeld welke type glas er is geplaatst)

Is er sprake van isolerende beglazing in de gehele woning? Ja

Zo nee, welke ramen zijn niet geïsoleerd?

Kozijnen, ramen en deuren 4 F.

NVM Vragenlijst

Is er bij de isolerende beglazing sprake van condensvorming tussen het glas?
(Denk aan lekkende ruiten.)

Nee

Zo ja, waar?

Vloeren, plafonds en wanden 5 A.

Is er sprake (geweest) van vochtdoorslag of optrekkend vocht op de vloeren, plafonds en/of wanden?

Nee

Zo ja, waar?

Vloeren, plafonds en wanden 5 B.

Is er sprake (geweest) van schimmelvorming op de vloeren, plafonds en/of wanden?

Nee

Zo ja, waar?

Vloeren, plafonds en wanden 5 C.

Zijn er (gerepareerde) of (verborgen) scheuren en/of beschadigingen in/aan vloeren, plafonds en/of wanden aanwezig?

Nee

Zo ja, waar?

Vloeren, plafonds en wanden 5 D.

Hebben zich in het verleden problemen voorgedaan met de afwerkingen? (Bijvoorbeeld loszittend tegelwerk, loslatend behang of spuitwerk, holklinkend of loszittend stucwerk, etc.)

Nee

Zo ja, waar?

Vloeren, plafonds en wanden 5 E.

Is er sprake (geweest) van gebreken aan de vloerconstructie, zoals scheve, doorbuigende, krakende, beschadigde en/of aangetaste vloerdelen?

Nee

Zo ja, waar?

NVM Vragenlijst

Vloeren, plafonds en wanden 5 F.

Is er sprake van vloerisolatie? Ja

Zo ja, wanneer heeft de isolatie van de vloer plaatsgevonden en met welk isolatiemateriaal? tijdens de (nieuw)bouw / tempex

Er is geen sprake van na-isolatie

Heeft u een certificaat of bewijs van het na-isoleren? Nee

Is er sprake van volledige isolatie? Ja

Zo nee, welke delen zijn er niet geïsoleerd?

Fundering, kruipruimte en kelder 6 A.

Is er sprake (geweest) van gebreken aan de fundering? Nee

Zo ja, waar?

Fundering, kruipruimte en kelder 6 B.

Is de kruipruimte toegankelijk? Ja

Is de kruipruimte droog? Ja

Zo nee of meestal, toelichting:

Fundering, kruipruimte en kelder 6 C.

Is er sprake van vochtdoorslag door de kelderwand? Nee

Zo ja of soms, toelichting:

Fundering, kruipruimte en kelder 6 D.

Is de grondwaterstand in de afgelopen jaren waarneembaar gewijzigd of is er sprake van wateroverlast geweest? Nee

Zo ja, heeft dit tot problemen geleid in de vorm van water in de kruipruimte c.q. kelder?

Zo nee, tot wat voor andere problemen heeft dit geleid?

Installaties 7 A.

NVM Vragenlijst

Wat voor warmte-installatie(s) is/zijn er aanwezig in de woning? (bijvoorbeeld cv-installatie, WTW-systeem, WKO-systeem, (hybride) warmtepomp, airconditioning, zonneboiler, elektrische boiler, pelletkachel dan wel een andere installatie)	cv-installaties (3) elektrische close-in boiler in bijkeuken quooker in keuken en tuinhuis speksteen houtkachel
Is/zijn de installatie(s) eigendom?	Ja
Zo nee, toelichting: (bijvoorbeeld de installatie(s) is/ zijn gehuurd of geleased. Tevens huur-/leaseprijs vermelden)	
Merk van de installatie(s):	cv-installaties (3) van Intergas elektrische close-in boiler in bijkeuken van Daalderop quooker in keuken en tuinhuis van Quooker speksteen houtkachel van Altech
Type(nummer) van de installatie(s):	
Installatiedatum van de installatie(s):	cv-installaties (3) van Intergas in de woning van 2017 en 2x in het tuinhuis 2013 elektrische close-in boiler in bijkeuken van Daalderop in 2013 quooker in keuken en tuinhuis van Quooker in de keuken 2016 en in het tuinhuis 2013 speksteen houtkachel van Altech 2025
Op welke datum is/zijn deze installatie(s) voor het laatst onderhouden?	cv-installaties (3) van Intergas in 2024 elektrische close-in boiler in bijkeuken van Daalderop geen onderhoud nodig quooker in keuken en tuinhuis van Quooker in 2019 speksteen houtkachel van Altech n.v.t. Schoorsteenkanaal in 2025
Is het onderhoud uitgevoerd door een erkend bedrijf?	Ja
Zo ja, door wie?	cv-installaties (3) van Intergas door Marco Wamte elektrische close-in boiler in bijkeuken van Daalderop n.v.t. quooker in keuken en tuinhuis van Quooker door Quooker speksteen houtkachel van Altech n.v.t.

Installaties 7 B.

NVM Vragenlijst

Zijn er de afgelopen tijd zaken opgevallen ten aanzien van de installatie(s)?
(bijvoorbeeld de cv-installatie moet meer dan 1 keer per jaar bijgevuld worden of de installatie functioneert niet goed)

Nee

Zo ja, wat is u opgevallen?

Installaties 7 C.

Zijn er radiatoren die niet warm worden? Nee

Zo ja, welke?

Installaties 7 D.

Zijn er radiatoren of (water)leidingen die lekken? Nee

Zo ja, waar en welke?

Installaties 7 E.

Zijn er radiatoren of (water)leidingen die ooit zijn bevroren? Nee

Zo ja, waar?

Installaties 7 F.

Heeft u vloerverwarming in de woning? Ja

Zo ja, betreft dit elektrische vloerverwarming, vloerverwarming met warm water of anders?
Elektrisch:

warm water: Ja

overig, namelijk

Waar bevindt zich de elektrische vloerverwarming?

Waar bevindt zich de vloerverwarming met warm water? begane grond en grote badkamer

Waar bevindt zich de overige vloerverwarming?

Installaties 7 G.

Zijn er vertrekken die niet (goed) warm worden? Nee

NVM Vragenlijst

Zo ja, welke?

Installaties 7 H.

Heeft de woning zonnepanelen die uw eigendom zijn? Nee

Heeft de woning zonnepanelen die worden gehuurd of geleased? Nee

Kan het huurcontract/ leasecontract worden overgenomen door koper? Zo ja, dan overnamecontract opvragen.

Hoeveel zonnepanelen zijn er aanwezig?
Aantal:

Zo ja, blijven de zonnepanelen achter?

Wat is de capaciteit van één zonnepaneel?
(De capaciteit van zonnepanelen wordt uitgedrukt in Wattpiek (Wp). Bijvoorbeeld één zonnepaneel levert 390 Wp.

Functioneren alle zonnepanelen?

Wat is het merk/ type van de zonnepanelen?

Maakt u gebruik van een app om de opbrengst van de zonnepanelen te bekijken?

Zo ja, welke?

In welk jaar zijn de zonnepanelen geplaatst en door wie? Jaar:

Installateur:

Is de btw over het aankoopbedrag teruggevraagd van de belastingdienst?

Hoeveel stroom heeft u het afgelopen jaar opgewekt? Jaar:

Aantal kWh:

Hoe lang zit er nog fabrieksgarantie op de zonnepanelen?

Zijn de zonnepanelen aangeschaft met subsidie?

Zo ja, moet de subsidie worden terugbetaald?

Zo ja, welk bedrag moet worden terugbetaald?

NVM Vragenlijst

Installaties 7 I.

In welk jaar zijn voor het laatst de aanwezige schoorsteenkanalen/rookgasafvoeren geveegd/gereinigd? 2025

Installaties 7 J.

Wanneer heeft u de aanwezige schoorsteenkanalen voor het laatst gebruikt? 2025

Is de trek van aanwezige schoorsteenkanalen goed? Ja

Installaties 7 K.

Zijn er onderdelen van de elektrische installatie vernieuwd? (onder de elektrische installatie wordt verstaan alle elektra leidingen/schakelaars stopcontacten, meterkast e.d.) Ja

Zo ja, wanneer en welke onderdelen? tijdens de verbouwing in 2010 is de elektrische installatie nagekeken, uitgebreid en waar nodig vervangen

Zijn er gebreken aan de elektrische installatie? Nee

Zo ja, welke?

Installaties 7 L.

Is er een laadpaal aanwezig voor een elektrische auto? Nee

Zo ja, waar bevindt deze zich?

Blijft deze achter?

Installaties 7 M.

Is er mechanische ventilatie of een soortgelijk systeem aanwezig? Ja

Zo ja, functioneert dit systeem naar behoren? Ja

Zo nee, toelichting:

Wanneer is dit systeem voor het laatst onderhouden? 2024

Hoe oud is dit systeem ongeveer? 2010

NVM Vragenlijst

Installaties 7 N.

Is er een domoticasysteem of een soortgelijk systeem aanwezig? (Een domoticasysteem bedient de verwarming, verlichting, verwarming, audio, ventilatie e.d. automatisch) Nee

Zo ja, functioneert dit systeem naar behoren?

Zo nee, toelichting:

Hoe oud is dit systeem ongeveer?

Installaties 7 O.

Zijn er rookmelders op iedere verdieping aanwezig? Ja

Zo ja, hoe oud zijn de rookmelders ongeveer? 2022

Sanitair, riolering en keuken 8 A.

Zijn er beschadigingen aan wastafels, douche, bad, toiletten, gootstenen en kranen? Nee

Zo ja, welke?

Sanitair, riolering en keuken 8 B.

Hoe oud is de badkamer ongeveer? 2010

Sanitair, riolering en keuken 8 C.

Lopen de afvoeren van wastafels, douche, bad, toiletten, gootstenen en kranen goed door? Ja

Zo nee, welke niet?

Sanitair, riolering en keuken 8 D.

Is de woning aangesloten op het gemeentelijke riool? Ja

Sanitair, riolering en keuken 8 E.

Zijn er gebreken (geweest) aan de riolering, zoals breuken, stankoverlast, lekkages, etc.? Nee

Zo ja, welke?

NVM Vragenlijst

Sanitair, riolering en keuken 8 F.

Is er een andere voorziening, zoals een septictank, beerput of dergelijk aanwezig? Nee

Zo ja, wat is er aanwezig en hoe dient dit te worden onderhouden?

Sanitair, riolering en keuken 8 G.

Van welk jaar dateert de keukenopstelling ongeveer? 2010

Sanitair, riolering en keuken 8 H.

Van welk jaar dateert de inbouwapparatuur ongeveer? quooker in keuken en tuinhuis van Quooker in de keuken 2016 en in het tuinhuis 2013

vaatwasser 2016

overige apparatuur 2010

Functioneert alle inbouwapparatuur? Ja

Zo nee, welk inbouwapparaat functioneert niet?

Sanitair, riolering en keuken 8 I.

Heeft u een kokend water kraan? (bijvoorbeeld een Quooker kraan of een soortgelijke kraan) Ja

Zo ja, functioneert deze kraan naar behoren en hoe oud is deze kraan ongeveer? quooker in keuken en tuinhuis van Quooker in de keuken 2016 en in het tuinhuis 2013

Diversen 9 A.

Wat is het bouwjaar van de woning? 1998

Diversen 9 B.

Zijn er asbesthoudende materialen in/op de woning/ bijgebouw(en) aanwezig? (bijvoorbeeld asbest zeil, een asbestplaat die onder en/of achter de CV ketel is geplaatst, asbesthoudend isolatiemateriaal om de verwarmingsbuis, asbesthoudend koord bij oude cv-ketels/ gaskachels, asbestgolfplaten e.d.) Nee

Zo ja, welke en waar?

NVM Vragenlijst

Diversen 9 C.

Blijft er in de woning zeil achter, al dan niet vastgelijmd, dat is aangeschaft tussen 1955 en 1982? Nee

Diversen 9 D.

Is er sprake van loden leidingen in de woning? Nee

Zo ja, waar?

Diversen 9 E.

Is er een Japanse duizendknoop aanwezig in de tuin? (Een Japanse duizendknoop is een exotische plant, welke moeilijk te verwijderen is. De sterke wortelstokken en stengels van de Japanse duizendknoop zijn in staat om schade te veroorzaken aan gebouwen, leidingen en wegen) Nee

Diversen 9 F.

Is er in puin/asbest afval in de grond/tuin aanwezig? Nee

Diversen 9 G.

Heeft u elders lekkages gehad? (dus los van het dak/ sanitair/ riolering) Ja

Diversen 9 H.

Is de grond verontreinigd? Nee

Zo ja, is er een onderzoeksrapport?

Zo ja, heeft de gemeente/provincie een onderzoeks- of saneringsbevel opgelegd?

Diversen 9 I.

Is er een olietank aanwezig of aanwezig geweest? Nee

Zo ja, is deze gesaneerd/verwijderd?

NVM Vragenlijst

Als deze is gesaneerd, waar is de olietank op het perceel gesitueerd?

Is er een Kiwa-certificaat aanwezig? N.v.t

Diversen 9 J.

Is er sprake van overlast door ongedierte in of (rond)om de woning?
(Denk aan muizen, ratten, kakkerlakken, etc.) Nee

Zo ja, waar?

Diversen 9 K.

Is de woning aangetast door houtworm, boktor, ander ongedierte of zwam? Nee

Zo ja, waar?

Zo ja, is deze aantasting al eens behandeld?

Zo ja, wanneer?

Zo ja, door welk bedrijf?

Diversen 9 L.

Is er sprake van chlorideschade (betonrot)? Nee
(Betonrot komt vooral voor in kruipruimtes van woningen gebouwd tussen 1965 en 1981 die voorzien zijn van betonnen vloerelementen van het merk Kwaaitaal of Manta. Ook andere beton- elementen - bijvoorbeeld balkons - kunnen aangetast zijn)

Zo ja, waar?

Diversen 9 M.

Hebben er verbouwingen en/of aanbouwen plaatsgevonden in en/of om de woning? Ja

Zo ja, welke ver-/aankouwingen? Aankouwingen
garage / berging / tuinhuis met sanitaire en technische ruimte / zwembad

Zo ja, in welk jaartal? 2013

Zo ja, door welk bedrijf zijn deze uitgevoerd? diversen

NVM Vragenlijst

Diversen 9 N.

Zijn er verbouwingen of uitbreidingen uitgevoerd zonder omgevingsvergunning (voorheen bouwvergunning)?

Ja

Zo ja, welke?

garage / berging / tuinhuis met sanitaire en technische ruimte / zwembad

Diversen 9 O.

Is er sprake van glasvezel internet?

Ja

Diversen 9 P.

Bent u in het bezit van een definitief energieprestatiecertificaat/energielabel?

Ja

Zo ja, welke label?

Label B

Vaste lasten 10 A.

Hoeveel betaalde u voor de laatste aanslag onroerendezaakbelasting?

877

Belastingjaar?

2024

Vaste lasten 10 B.

Wat is de WOZ-waarde?

934000

Peiljaar?

2024

Vaste lasten 10 C.

Hoeveel betaalde u voor de laatste aanslag waterschapslasten?

682

Belastingjaar?

2024

Vaste lasten 10 D.

Hoeveel betaalde u voor de laatste aanslag gemeentelijke belastingen? (zoals rioolheffing en afvalstoffenheffing e.d.)

2198,21

Belastingjaar?

2024

Vaste lasten 10 E.

NVM Vragenlijst

Welke voorschotbedragen betaalt u maandelijks aan de nutsbedrijven? Gas: 0

Elektra:

Water:

Stadsverwarming:

Anders: Eneco is € 266,00

Evides is € 50,00

Te weten:

Wat is uw jaarverbruik voor gas/ elektriciteit en water? Gas (m³): 1064

Elektriciteit hoog (kWh): 2256

Elektriciteit laag (kWh): 1983

Elektriciteit totaal (kWh): 4239

Water (m³): 233

Stadsverwarming (GJ):

Anders:

Met hoeveel bewoners bewoonde u de woning? Aantal: 2

Vaste lasten 10 F.

Zijn er lease- en/of huurkoopcontracten? (Bijvoorbeeld keuken, kozijnen, cv-ketel, etc.) Nee

Zo ja, welke?

Zijn deze contracten overdraagbaar op de koper?

Let op! Veel lease- en huurkoopcontracten zijn niet langer overdraagbaar op een koper. Neem hiervoor contact op met de betreffende leverancier.

Hoe lang lopen de contracten nog en wat is de eventuele afkoopsom? Afkoopsom:

Duur:

Vaste lasten 10 G.

Als er sprake is van erfpacht of opstalrecht hoe hoog is dan de canon per jaar?

NVM Vragenlijst

Heeft u alle canons betaald? N.v.t

Is de canon afgekocht? N.v.t

Zo ja, tot wanneer?

Vaste lasten 10 H.

Heeft u alle gemeentelijke belastingen die u verschuldigd bent al betaald? Ja

Zijn er variabele bedragen voor gemeenschappelijke poorten, inritten of terreinen? Nee

Zo ja, hoe hoog en waarvoor?

Vaste lasten 10 I.

Heeft u, om in de straat te parkeren, een parkeervergunning nodig? Nee

Hoeveel parkeervergunningen kunnen er maximaal worden aangevraagd?

Wat zijn de kosten voor deze parkeervergunning(en) per jaar?

Garanties 11 A.

Zijn er lopende onderhoudscontracten en/of garantieregelingen overdraagbaar aan de koper? Nee
(Zoals dakbedekking, cv-installatie, dubbele beglazing, etc.)

Zo ja, welke?

Nadere informatie 12 A.

Overige zaken(Overige zaken die de koper naar uw mening moet weten)

Wonen in Hellevoetsluis

Aan het Haringvliet ligt het pittoreske stadje Hellevoetsluis! Maak kennis met de rijke maritieme historie en het roemruchte verleden van deze unieke vestinghaven. Hellevoetsluis is een oude vestingstad aan het Haringvliet met circa 40.000 inwoners. Door de ligging aan het water is er veel activiteit op het gebied van watersport maar ook de liefhebbers van strand, water en cultuurhistorie kunnen hier hun hart ophalen. De stad is bourgondisch, sfeervol en natuurliefhebbers kunnen hier hun hart ophalen, want zowel het strand als beschermd duingebied liggen op een steenworp afstand. Voorzieningen als scholen, winkels, openbaar vervoer zijn in de directe omgeving.

Hellevoetsluis vormt een prima uitvalsbasis voor de haven, industrie, Europoort, Maasvlakte en Botlek.





Hellevoetsluis biedt voor elke eter wat wils. Gaat u voor een culinaire avond of kiest u voor uw eigen smaak! Ook voor een eenvoudig heerlijke daghap kunt u hier prima terecht. Voor een avond op stap is er voldoende te beleven. Heerlijke livemuziek, lekker dansen of een biertje drinken in een van de cafés. In Hellevoetsluis kun je alle dagen van de week prima winkelen. Op zondagmiddag is een deel van de winkels geopend in de Struytse Hoek. Vrijdagavond is het koopavond en de meeste winkels zijn tot 21.00 uur geopend. Parkeren is overal gratis in Hellevoetsluis.

Uitwaaien, zonnen, zwemmen en wandelen. In Hellevoetsluis kan het heerlijk! Bezoek het grotere Quackstrand en ervaar de uitgestrektheid van het gebied. Of dompel onder in de gezelligheid van het kleinere strandje in de Vesting. Waar de kinderen het land kunnen veroveren op de piraten speelboot! Hellevoetsluis beschikt over een 6-tal schitterende havens met in totaal zo'n 2.000 ligplaatsen.



Over ons

Kolpa van der Hoek Makelaars en Taxateurs is in 2020 ontstaan door de samenvoeging van Kolpa Makelaars (sinds 1915) uit Rotterdam en Van der Hoek Makelaars (sinds 1960) uit Voorne-Putten. In zowel 2022 als in 2023 is het werkgebied uitgebreid met de overname van de bekende kantoren Roest Staalduinen Makelaardij & Vijverberg Westland Makelaars, Van Leeuwen Makelaardij en Lafeber Makelaardij. Hierdoor is een allround makelaarskantoor ontstaan met een werkgebied van Rotterdam tot Voorne, van Delft tot Gouda en Reeuwijk.

De inzet voor onze klanten blijft niet onopgemerkt. Zo waren we in 2018, 2019 en 2021 én 2022 de trotse winnaar van een FD Gazellen Award, werden we in vier categorieën genomineerd in de Woningmakelaar van het jaar-verkiezing én hebben we in oktober 2022 een internationale Global Business Award gewonnen, waarbij we zijn uitgeroepen tot 'Meest betrouwbare makelaar van Nederland'.

Wij beschikken over alle denkbare certificeringen en lidmaatschappen. Zo zijn wij aangesloten bij de NVM en zijn wij een 'RICS Regulated Firm'.Firm'.

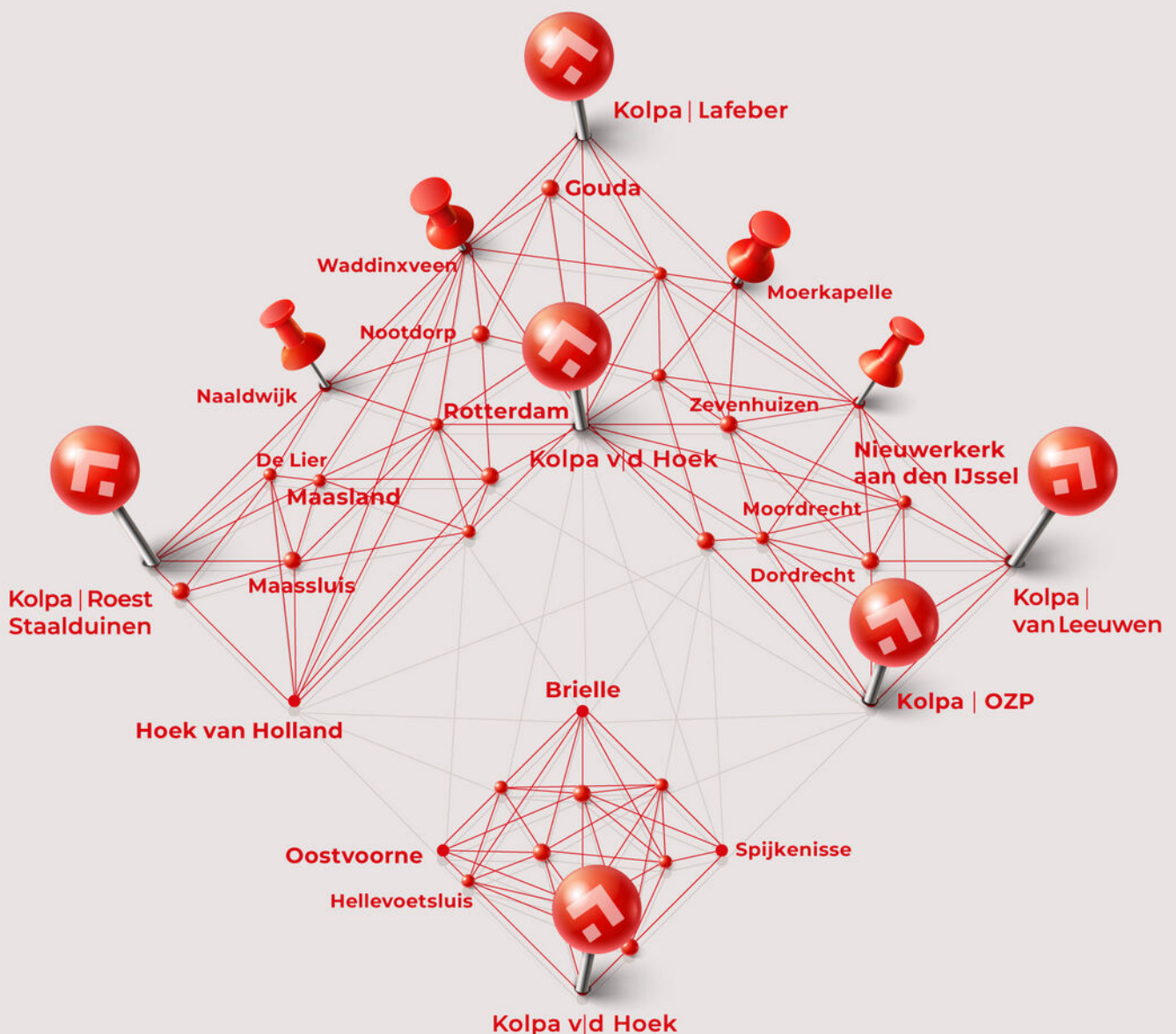



Kolpa v|d Hoek

De meest gestelde vragen over het kopen en verkopen van een huis

Vanaf het moment dat uw interesse gewekt wordt in een woning tot het moment waarop u het contract van uw nieuwe huis tekent, loopt u tegen allerlei vragen aan. Niet zo vreemd, want een huis kopen doet u niet elke dag. Een makelaar van de NVM doet dat wel, daarom kunnen we u op de meeste vragen snel een goed antwoord geven. Hieronder beantwoorden we de 10 meest gestelde vragen zodat u weet waar u staat wanneer u op zoek gaat naar dat huis van uw dromen.

1. Wanneer ben ik in onderhandeling?

U bent pas in onderhandeling als de verkopende partij reageert op uw bod door een tegenbod te doen. U bent echter nog niet in onderhandeling als de verkopende makelaar aangeeft dat hij uw bod met de verkoper zal bespreken.

2. Mag een makelaar doorgaan met bezichtigingen als er al over een bod onderhandeld wordt?

Ja, dat mag. Een onderhandeling hoeft namelijk nog niet tot een verkoop te leiden. Bovendien kan het zijn dat de verkoper graag wil weten of er meer belangstelling is. Overigens mag ook met meer dan één gegadigde tegelijk worden onderhandeld. Een NVM-makelaar moet dit wel duidelijk melden.

Vaak zal de verkopende NVM-makelaar aan belangstellenden vertellen dat een pand, zoals dat heet, 'onder bod' is. Als belangstellende mag u dan wel een bod uitbrengen, maar de makelaar mag dan pas met u in onderhandeling treden als de onderhandeling met de eerste geïnteresseerde beëindigd is. De NVM-makelaar doet geen mededelingen over de hoogte van biedingen. Dit zou namelijk overbieden kunnen uitlokken.

3. Wanneer ik de vraagprijs bied, moet de verkoper de woning dan aan mij verkopen?

Nee. De Hoge Raad heeft bepaald dat de vraagprijs moet worden gezien als een uitnodiging tot het doen van een bod. Ook als u de vraagprijs biedt, kan de verkoper dus nog beslissen of hij uw bod aanvaardt of niet, of dat hij zijn makelaar een tegenbod laat doen.

4. Kan de verkoper de vraagprijs van een woning tijdens de onderhandeling verhogen?

Ja, de verkoper kan besluiten de vraagprijs te verhogen of te verlagen. Daarnaast kunt u als potentiële koper echter ook besluiten om tijdens de onderhandelingen uw bod weer te verlagen. Zodra de verkopende partij een tegenbod doet, vervalt namelijk uw eerder gedane bod.

5. Hoe komt de koop tot stand?

Als verkoper en koper het eens zijn over de belangrijkste zaken (zoals de prijs, de opleveringsdatum en de ontbindende voorwaarden), legt de verkopende makelaar de afspraken schriftelijk vast in een koopakte. Ontbindende voorwaarden zijn hierin een belangrijk onderwerp. U krijgt als koper niet automatisch een ontbindende voorwaarde. Wilt u bijvoorbeeld een ontbindende voorwaarde voor de financiering, dan moet u dit melden bij het uitbrengen van uw bod. Het is dan ook belangrijk dat de partijen het eens zijn over aanvullende afspraken en ontbindende voorwaarden voordat de koopakte wordt opgemaakt.

Zodra beide partijen de koopakte hebben ondertekend en de koper een afschrift van deze akte heeft ontvangen, treedt voor u als particuliere koper de wettelijke bedenktijd van drie dagen in werking. Binnen deze tijd kunt u als koper alsnog afzien van de aankoop. Doet u dit niet, zijn de financiën rond en vormen ook eventuele andere ontbindende voorwaarden geen obstakel meer, dan zal op de afgesproken opleveringsdatum de overdracht plaatsvinden bij de notaris.



Kolpa v|d Hoek

6. Mag een makelaar van de NVM tijdens de onderhandeling het systeem van verkoop wijzigen?

Ja, dat mag. Soms zijn er zo veel belangstellenden die de vraagprijs bieden of benaderen, dat het moeilijk te bepalen is wie de beste koper is. In dat geval kan de verkopende makelaar - in overleg met de verkoper - besluiten de lopende onderhandelingen af te breken en de biedprocedure te wijzigen om vervolgens te kiezen voor bijvoorbeeld een inschrijvingsprocedure. Hierbij hebben alle bidders een gelijke kans om het hoogste bod uit te brengen. Alvorens het systeem te wijzigen, dient de makelaar uiteraard eerst de eventueel gedane toezeggingen na te komen.

7. Wat is een waarborgsom?

Tot zekerheid van de nakoming van de koper wordt over het algemeen in de koopovereenkomst een artikel opgenomen, waarbij de koper zich verplicht binnen een afgesproken periode een waarborgsom te storten. Deze waarborgsom bedraagt in de regel 10% van de koopsom en wordt bij de eigendomsoverdracht in mindering gebracht op de koopsom. Vaak regelt de financier deze zekerheidsstelling d.m.v. een bankgarantie.

8. Wat is een optie?

Een optie in juridische zin geeft een partij de keuze om door een eenzijdige verklaring een koopovereenkomst met een andere partij te sluiten. Partijen zijn het dan wel eens over de voorwaarden van de koop, maar de koper krijgt bijvoorbeeld nog een week bedenktijd. Bij de aankoop van een nieuwbouwwoning is zo'n optie nog wel gebruikelijk. Bij het aankopen van een bestaande woning niet. Het begrip 'optie' wordt daarbij vaak ten onrechte gebruikt. Dan heeft het de betekenis van bepaalde toezeggingen die een verkopende NVM-makelaar kan doen aan een belangstellende koper tijdens het onderhandelingsproces. Zo'n toezegging kan bijvoorbeeld inhouden dat een belangstellende koper een paar dagen de tijd krijgt om na te denken over een bod. De makelaar van de NVM zal in de tussentijd proberen niet met een andere partij in onderhandeling te gaan. De belangstellende koper kan deze tijd gebruiken om een beter inzicht te krijgen in zijn financiering of in de gebruiksmogelijkheden van de woning. Een optie kunt u niet eisen; de verkoper en de verkopende NVM-makelaar beslissen zelf of er in een onderhandelingsproces bepaalde toezeggingen worden gedaan.

9. Moet een makelaar als eerste met mij in onderhandeling gaan als ik de eerste ben die belt voor een bezichtiging of als ik als eerste een bod uitbreng?

Nee. De verkopende makelaar bepaalt samen met de verkoper de verkoopprocedure. Hij heeft wel de plicht u daarover te informeren. Hebt u serieus belangstelling, vraag de makelaar dan wat uw positie is. Dat kan teleurstelling voorkomen.

10. Zit de makelaarscourtage in de 'kosten koper'?

Nee. Onder 'kosten koper' vallen de kosten die de overheid koppelt aan de overdracht van een woning. Dat zijn de overdrachtsbelasting (2%), de notariskosten voor het opmaken van de leveringsakte en de kosten voor het inschrijven daarvan in de registers. Daarnaast dient de koper rekening te houden met de (notaris)kosten voor de opmaak en inschrijving van de hypotheekakte. Heeft de verkopende partij een makelaar ingeschakeld om de woning te verkopen, dan komen de kosten hiervan voor zijn rekening. De verkopende makelaar is immers belangenbehartiger van de verkoper en niet van u als koper. Om deze reden is het doorgaans ook verstandig om zelf een makelaar van de NVM in te schakelen. De makelaarscourtage voor een aankopende makelaar komt wel voor rekening van de koper.

Meer informatie?

Kijk ook eens op de website www.nvm.nl

Disclaimer

Deze brochure is met zorg samengesteld. Voor de juistheid van de verstrekte informatie zijn wij in de regel in grote mate afhankelijk van derden.

De vermelde informatie is van algemene aard en is niet meer dan een uitnodiging om in onderhandeling te treden.

Aan de inhoud van deze informatie kunnen geen rechten worden ontleend.

Een woning kopen doe je maar een paar keer in je leven. Graag zullen wij u adviseren.

Heeft u interesse?



Kolpa v|d Hoek

Voorweg 2
3233 SK Oostvoorne

0181 - 48 40 00
oostvoorne@kolpavanderhoek.nl
www.kolpavanderhoek.nl



MAKELAARS ♦ TAXATEURS