



Vraagprijs
€ 379.000 k.k.

27

TICHLERSTRAAT

IJSSELMUIDEN

Kenmerken & specificaties



Object gegevens

Soort object:	2-onder-1 kapwoning
Soort bouw:	Bestaande bouw
Bouwjaar:	1967
Totaal aantal kamers:	5
Aantal slaapkamers:	3
Woonoppervlakte:	101 m ²
Perceeloppervlakte:	273 m ²
Inhoud:	412 m ³
Overige inpandige ruimte:	15 m ²
Externe bergruimte:	19 m ²

Energie­label **F**

Details

Ligging:	In woonwijk, aan rustige weg.
Verwarming:	CV-ketel
Garage:	Vrijstaand steen

Tuin gegevens

Aanwezig:	Voor- & achtertuin
Tuin:	Achtertuin
Tuin oppervlakte:	102 m ²
Ligging:	Zuidoost

Locatiegegevens

Adres:	Tichlerstraat 27
Postcode/plaats:	8271 VD IJsselmuiden
Kadastrale object:	B 4192



Omschrijving & ligging

Sommige huizen hebben nét dat prettige gevoel van ruimte, licht en mogelijkheden.

Tichlerstraat 27 is zo'n woning!

Deze 2-onder-1-kapwoning uit 1967 staat op een perceel van 273 m², beschikt over vier slaapkamers, een ruime achtertuin op het zuidoosten én een vrijstaande stenen garage.

De woning kan op het gebied van afwerking en verduurzaming nog wat stappen zetten, maar juist daardoor ligt hier een mooie kans om er stap voor stap een eigentijds thuis van te maken.

De basis is er: een lichte woonkamer, een keuken met eetgedeelte, praktische bijkeuken, oprit, garage en een verrassend fijne tuinruimte achter de woning.

Wonen aan de Tichlerstraat betekent wonen in een rustige woonwijk van IJsselmuiden, met het dorps karakter dichtbij en de voorzieningen binnen handbereik.

De straat heeft een overzichtelijke, prettige uitstraling en bestaat uit soortgelijke woningen, waardoor het geheel een rustige en vertrouwde woonomgeving vormt.

Vanuit de woning bereik je eenvoudig de dagelijkse voorzieningen van IJsselmuiden, terwijl ook Kampen, uitvalswegen en openbaar vervoer goed bereikbaar zijn.

Een fijne plek voor wie graag rustig woont, maar niet afgelegen wil zitten.



'QUOTE'

Indeling

Begane grond

Je komt binnen in de hal met trapopgang, toilet, kelder met geiser, kast en toegang tot de woonkamer.

De woonkamer ligt aan de voorzijde en valt direct op door de grote raampartijen. Hierdoor komt er veel daglicht binnen en ontstaat er een lichte, open leefruimte met zicht op de straat en de voortuin. De kamer heeft een prettige lengte en loopt door richting de achterzijde, waardoor er ruimte is voor zowel een zithoek als een doorgang naar het eetgedeelte.

Aan de achterzijde bevindt zich de keuken met plaats voor een eettafel bij het raam.

Dit is een fijne plek in huis: licht, praktisch en met zicht richting de achtertuin.

De keukeninrichting is enigszins gedateerd, maar biedt een duidelijke basis en een logische opstelling langs de wand. Hier kun je de ruimte naar eigen smaak vernieuwen en helemaal laten aansluiten op de woonstijl van nu.

Aansluitend aan de keuken bevindt zich de bijkeuken met cv-opstelling.

Deze ruimte is verrassend praktisch en biedt plaats voor witgoed, extra bergruimte en toegang richting de tuin.

Door de combinatie van keuken, eetgedeelte en bijkeuken heeft de begane grond een functionele indeling die goed past bij dagelijks gebruik.

1e verdieping

Op de eerste verdieping bevinden zich drie slaapkamers en de badkamer.

De slaapkamers zijn stuk voor stuk voorzien van grote ramen met veel daglicht en hebben een praktische indeling. Aan de voorzijde ligt een ruime slaapkamer met twee vaste kasten.

Daarnaast zijn er twee slaapkamers die geschikt zijn als slaap-, werk- of kastenkamer, afhankelijk van de gewenste indeling.

De badkamer is ruim opgezet en voorzien van een ligbad, douche, wastafel, toilet en handdoekradiator.

Door de royale maatvoering voelt de ruimte praktisch en compleet aan, met alle voorzieningen overzichtelijk bij elkaar.























Indeling 2e verdieping

Via een (steek)trap bereik je de tweede verdieping.

Hier bevindt zich een ruime zolderkamer met dakkapel en bergruimte achter de knieschotten.

De ruimte is licht door de ramen en biedt extra gebruiksmogelijkheden binnen de woning.

In de huidige indeling is dit een volwaardige extra kamer met praktische bergruimte aan de zijkanten.







Tuin & garage

De achtertuin ligt op het zuidoosten en heeft een oppervlakte van circa 102 m².

Door de bestrating is de tuin onderhoudsvriendelijk ingericht, met borders en beplanting langs de randen.

De tuin heeft een brede opzet achter de woning en biedt volop ruimte voor een terras en buitenleven in de zon.

Achter op het perceel staat de vrijstaande stenen garage van circa 19 m², voorzien van elektra.

Langs de woning loopt een praktische doorgang richting de achtertuin en de garage. Parkeren kan in de openbare parkeergelegenheid in de omgeving.

Een huis met karakter, ruimte en mogelijkheden, op een rustige plek in IJsselmuiden.





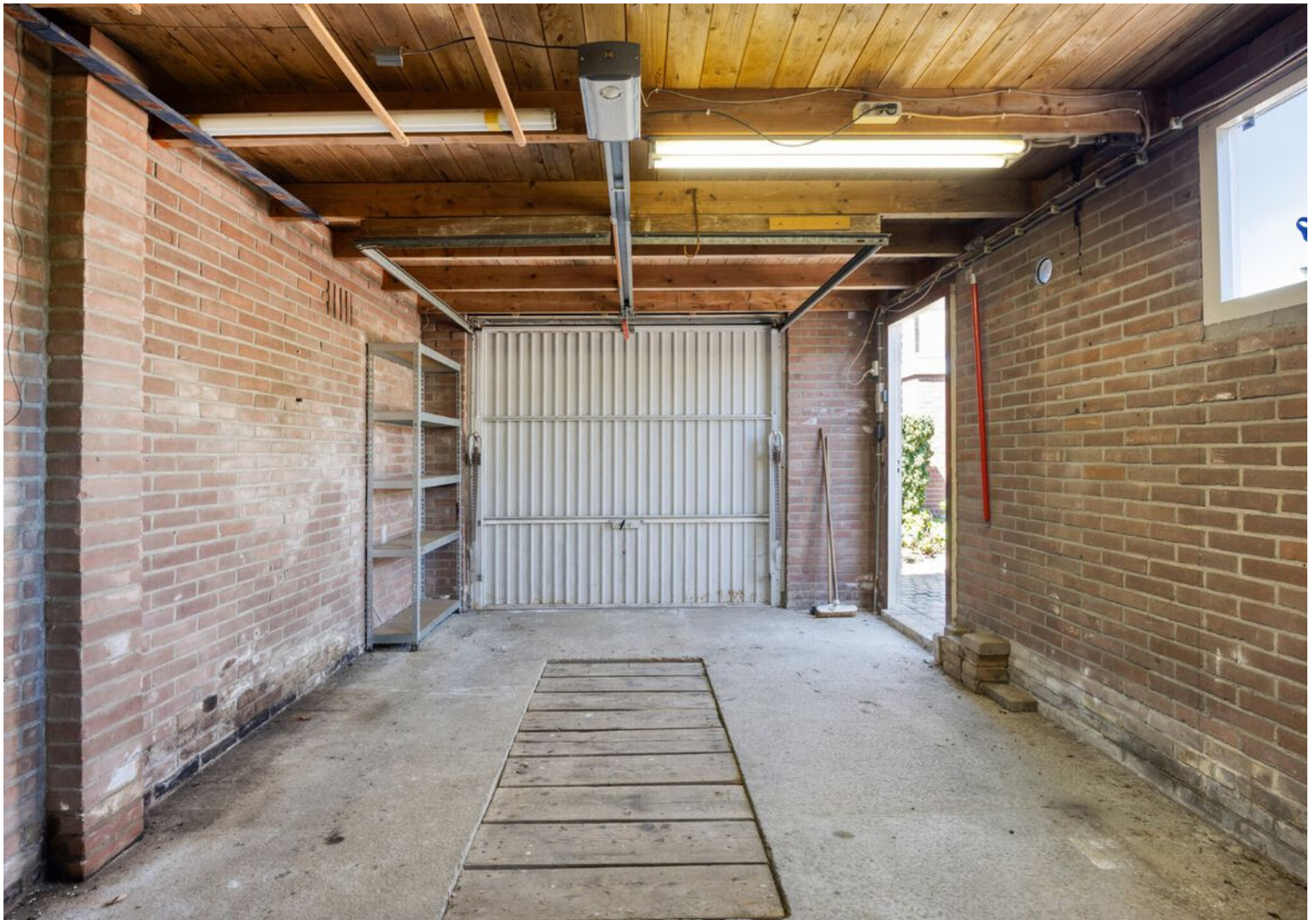



Plattegrond

Begane grond



Plattegrond

1e verdieping



Aan de plattegronden kunnen geen rechten worden ontleend
© Zibber www.zibber.nl

Plattegrond

Zolder

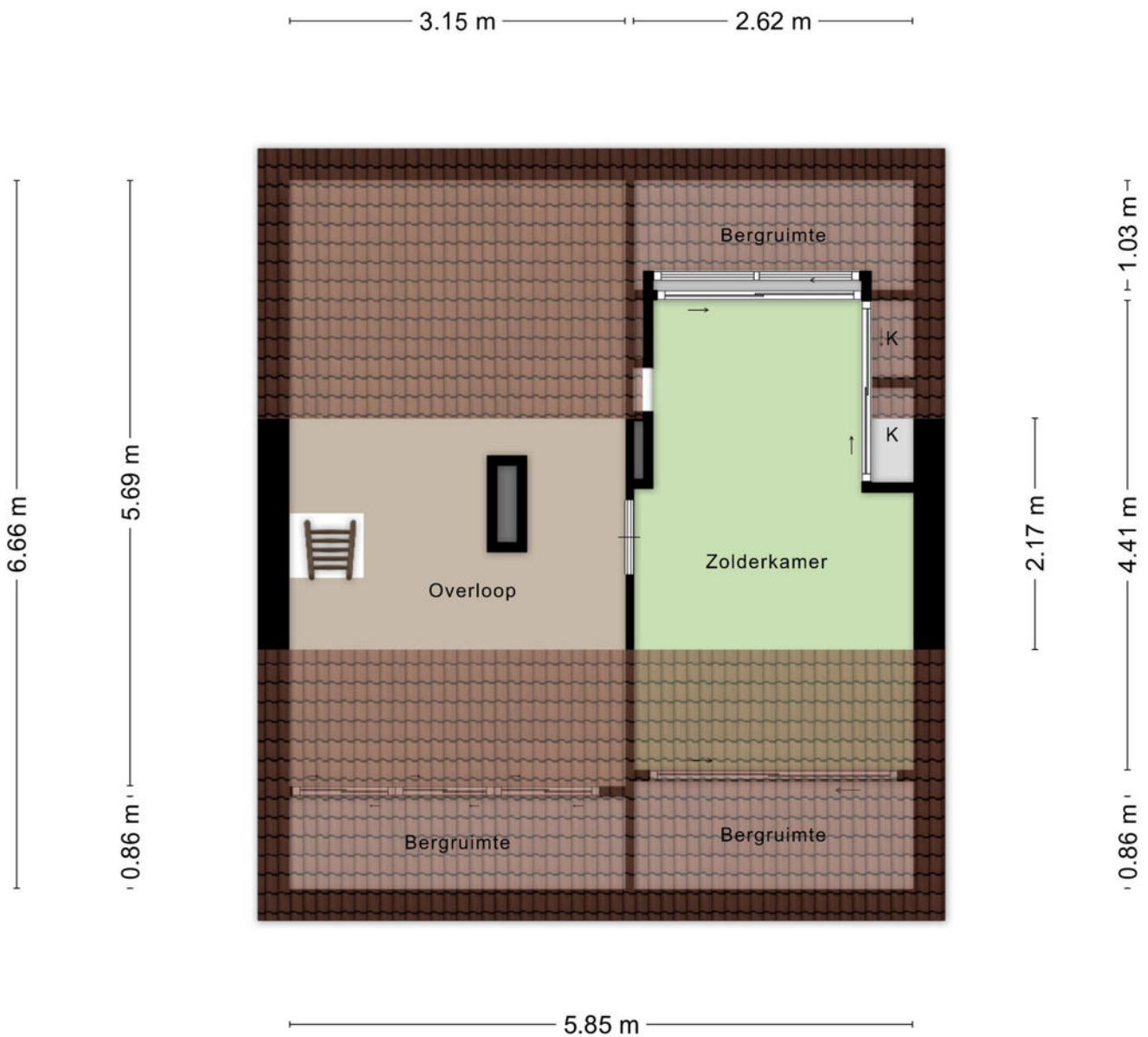

Aan de plattegronden kunnen geen rechten worden ontleend
© Zibber www.zibber.nl

Plattegrond

Garage

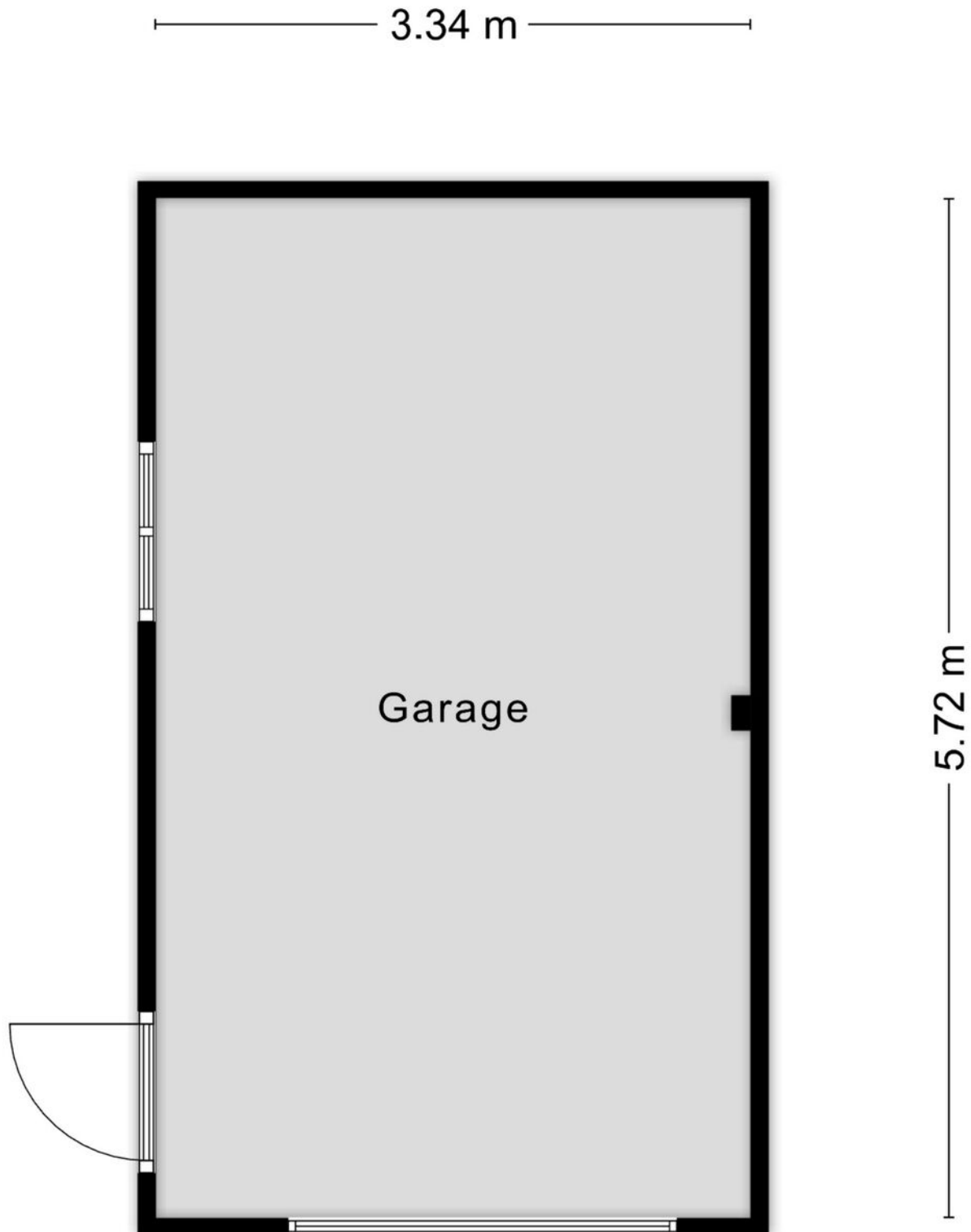

Locatie op de kaart

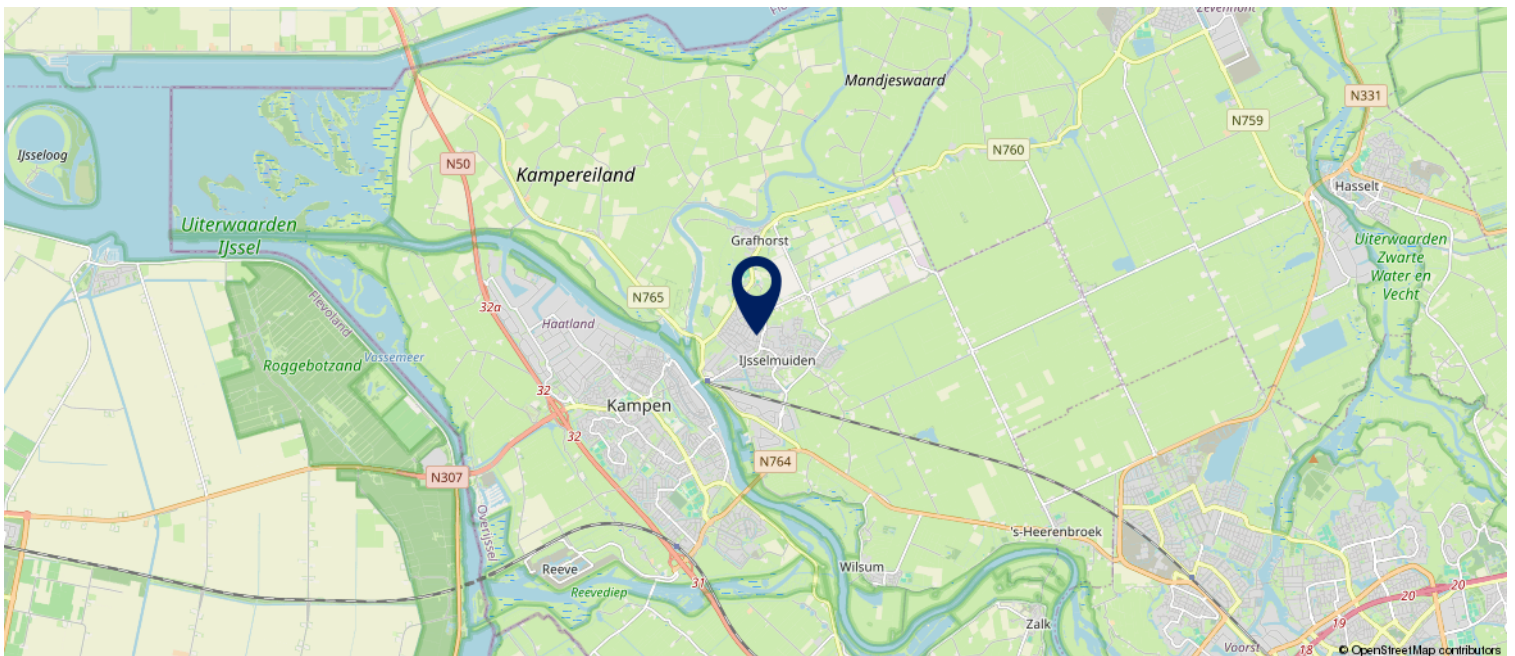
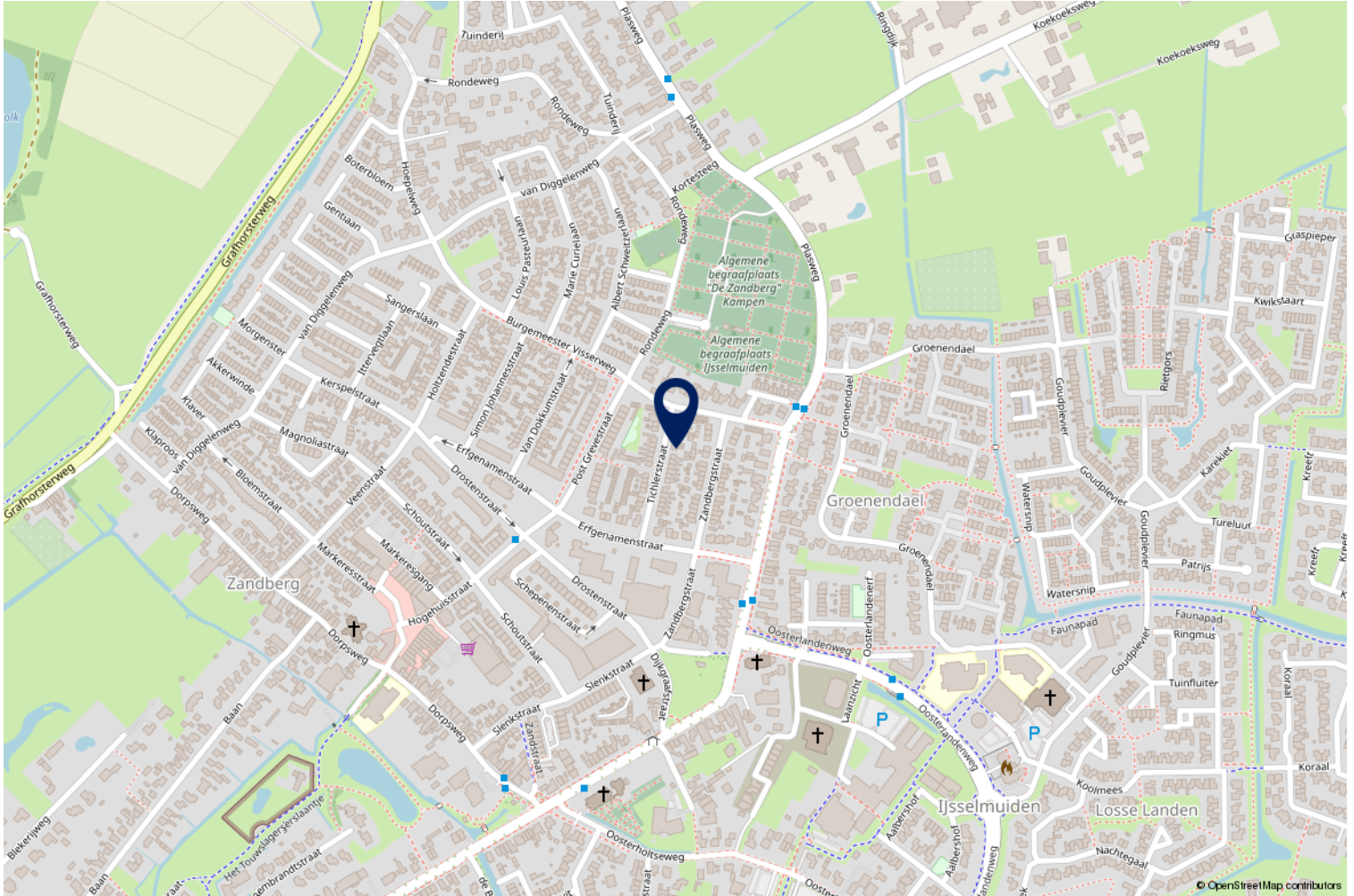

Kadastrale kaart

Kadastrale kaart

Uw referentie: Tichlerstraat 27



<p>12345</p> <p>Deze kaart is noordgericht</p> <p>Perceelnummer</p> <p>Huisnummer</p> <p>Vastgestelde kadastrale grens</p> <p>Voorlopige kadastrale grens</p> <p>Administratieve kadastrale grens</p> <p>Bebouwing</p>	<p>Schaal 1: 500</p> <p>Kadastrale gemeente IJsselmuiden</p> <p>Sectie B</p> <p>Perceel 4192</p>	
---	--	--

Voor een eensluitend uittreksel, geleverd op 13 april 2026
De bewaarder van het kadaster en de openbare registers

Aan dit uittreksel kunnen geen betrouwbare maten worden ontleend.
De Dienst voor het kadaster en de openbare registers behoudt zich de intellectuele eigendomsrechten voor, waaronder het auteursrecht en het databankenrecht.

ROERENDE ZAKEN

	overname	blijft achter	gaat mee	n.v.t.
Exterieur:				
tuinaanleg / (sier)bestrating / beplanting / erfafscheiding		X		
vijver				X
buitenverlichting		X		
tuinhuisje / buitenberging				X
zonnepanelen				X
Veiligheid / Alarm:				
veiligheidssloten		X		
alarminstallatie				X
Rolluiken / Zonwering:				
rolluiken buiten voor				X
rolluiken buiten achter				X
zonwering buiten		X		
zonwering achter		X		
Jaloezieën / Lamellen:				
begane grond				X
eerste etage		X		
tweede etage				X
Rolgordijnen:				
begane grond				X
eerste etage				X
tweede etage				X
Gordijnrails:				
begane grond		X		
eerste etage		X		
tweede etage		X		
Gordijnen:				
begane grond		X		
eerste etage		X		
tweede etage		X		
Vitrage:				
begane grond		X		
eerste etage		X		
tweede etage		X		
losse horren / rolhorren				X
Vloerbedekking / Linoleum:				
begane grond		X		
eerste etage		X		
tweede etage		X		
Parket / Laminaat / Kurk:				
begane grond				X
eerste etage		X		
tweede etage				X
Open haard met toebehoren:				
open haard met korf				X
toebehoren t.b.v. open haard				X
Elektrische haard				X

Lijst met roerende zaken, behorende bij

Tichlerstraat 27 te IJsselmuiden

	overname	blijft achter	gaat mee	n.v.t.
Warmwatervoorziening / CV:				
geiser			X	
cv, type:			X	
close-in-boiler			X	
thermostaat			X	
kachels, aantal: ____			X	
Airconditioning				X
Isolatievoorzieningen:				
voorzetramen				X
radiatorfolie				X
Keukenblok + kastjes:				
kastjes			X	
(Inbouw)apparatuur, te weten:				
Kookplaat: gas/inductie/keramisch*			X	
Afzuigkap			X	
Magnetron			X	
Oven			X	
Combi oven - magnetron			X	
Koelkast			X	
Vriezer			X	
Koel-/vriescombinatie				X
Vaatwasser			X	
Quooker				X
In- / Opbouwverlichting:				
inbouwverlichting / dimmers / keuken			X	
inbouwverlichting / dimmers / ____			X	
opbouwverlichting			X	
Sanitaire voorzieningen:				
wastafels, aantal:			X	
badkameraccessoires			X	
toiletaccessoires			X	
veiligheidsschakelaar wasautomaat			X	
(Losse) Kasten / Planken:				
losse kast(en), aantal:				X
boeken- / kast / planken				X
Zaken die geen eigendom van de verkoper zijn, maar waarvan eventuele leasecontracten, huurkoopcontracten of huurcontracten zijn over te nemen (bijvoorbeeld: keukens, open haarden, cv-ketels, kozijnen, boilers, geisers) te weten:				
				X
Overige zaken:				
				X

Vragenlijst – Deel B

Uitleg bij het invullen van de vragenlijst:

1. Wanneer u op een grijs invul vak klikt kunt u direct beginnen met typen.
2. **Bij het invullen van JA, NEE of NVT kunt u op het betreffende vakje klikken.**
3. Mocht u bij het beantwoorden van een vraag ruimte te kort komen, maak dan gebruik van de bijlage 'Lijst met bijzonderheden/aanvullingen'.
Zet het nummer van de vraag dan voor uw toelichting.
4. Als u twijfelt over de juiste beantwoording of als u een vraag niet begrijpt, zet dan een vraagteken bij de vraag en neem zo snel mogelijk contact op met uw NVM-Makelaar.

1. Deze vragenlijst heeft betrekking op het appartement/perceel:

Adres:	Tichlerstraat 27
Postcode/woonplaats	8271 VD IJsselmuiden
Bouwjaar	1967

2. Aankoop en gebruik

a.	Op welke datum heeft u de woning / het appartement op naam gekregen? 2 april 2026 Bij welke notaris heeft deze eigendomsoverdracht plaatsgevonden? Het Notarieel			
		JA	NEE	NVT
b.	Zijn er nadat u destijds eigenaar geworden bent, nog andere (aanvullende) akten opgesteld met betrekking tot het perceel en de woning? <i>Zo "ja", wat voor akten:</i>	<input type="checkbox"/>	<input checked="" type="checkbox"/>	<input type="checkbox"/>
c.	Zijn er afspraken gemaakt met een eigenaar van een van de aangrenzende percelen? <i>(Denk hierbij o.a. aan: afspraken / regelingen over het gebruik en / of onderhoud van een poort, tuin, grond, schuur, erfafscheiding, garage of (mondelinge) overeenkomsten met verschillende burens, toezeggingen)</i> <i>Zo "ja", graag hier of op de daarvoor bestemde lijst specificeren:</i>	<input type="checkbox"/>	<input type="checkbox"/>	<input checked="" type="checkbox"/>
d.	Staan de huidige terreinafscheidingen volgens u op de kadastrale grens? <i>Zo "nee", wat wijkt er af:</i>	<input checked="" type="checkbox"/>	<input type="checkbox"/>	<input type="checkbox"/>
e.	Staan uw gebouwen/ bouwsels en die van uw burens helemaal op het eigen perceel? <i>Zo "nee", wat wijkt er af:</i>	<input checked="" type="checkbox"/>	<input type="checkbox"/>	<input type="checkbox"/>
f.	Zijn er geschillen tussen u, bijvoorbeeld uw burens, ten aanzien van de aangrenzende percelen? <i>(Denk hierbij o.a. aan: onenigheid over de erfafscheiding, perceelgrenzen, etc.)</i> <i>Zo "ja", wat voor geschillen / onenigheid:</i>	<input type="checkbox"/>	<input checked="" type="checkbox"/>	<input type="checkbox"/>

3. Erfpacht, vruchtgebruik, erfdienstbaarheden, opstal, overige rechten en verplichtingen

	Hieronder staan enkele rechten, en verplichtingen die op woningen en percelen kunnen rusten. Is een van de navolgende zaken u bekend:	JA	NEE	NVT
a.	U heeft (als een erfdienstbaarheid) het recht om gebruik te maken van (een deel) van een naburig perceel van een ander. Zo "ja", graag hier of op de daarvoor bestemde lijst specificeren:	<input type="checkbox"/>	<input checked="" type="checkbox"/>	<input type="checkbox"/>
b.	U heeft (als een erfdienstbaarheid) de verplichting om een ander gebruik te laten maken van (een deel) van uw perceel. Zo "ja", graag hier of op de daarvoor bestemde lijst specificeren: Er is een erfdienstbaarheid van voetpad gevestigd ten behoeve van huisnummers 21 en 23 en ten laste van huisnummers 25 en 27, en ook tussen 25 en 27 onderling. De eigenaren van huisnummer 25 hebben 28 jaar geleden het halve pad bij hun tuin aangetrokken.	<input checked="" type="checkbox"/>	<input type="checkbox"/>	<input type="checkbox"/>
c.	U heeft bij verkoop de verplichting om een bijzonder beding op te leggen aan de koper (bijv. dat een bijbehorende garage niet los verkocht mag worden). Zo "ja", graag hier of op de daarvoor bestemde lijst specificeren:	<input type="checkbox"/>	<input checked="" type="checkbox"/>	<input type="checkbox"/>
d.	U heeft een bijzonder recht (bijv. een recht van opstal (om bijv. een bouwwerk op andermans grond te mogen bouwen en gebruiken), pachtrecht (bij agrarische grond) Zo "ja", graag hier of op de daarvoor bestemde lijst specificeren:	<input type="checkbox"/>	<input checked="" type="checkbox"/>	<input type="checkbox"/>
e.	Er is sprake van erfpacht Zo "nee" kunt u verder gaan bij vraag f. Zo "ja" graag de volgende vragen beantwoorden:	<input type="checkbox"/>	<input checked="" type="checkbox"/>	<input type="checkbox"/>
	De te betalen canon bedraagt: €			
	Per welke datum kan de canon worden aangepast:			
	• Is deze eeuwigdurend?	<input type="checkbox"/>	<input type="checkbox"/>	<input type="checkbox"/>
	• Zo "nee", wat is de einddatum:			
	• Is de erfpacht afgekocht?	<input type="checkbox"/>	<input type="checkbox"/>	<input type="checkbox"/>
	• Zo "ja", wat is de einddatum:			
	• Bestaat de mogelijkheid de erfpachtgrond in eigendom te verkrijgen?	<input type="checkbox"/>	<input type="checkbox"/>	<input type="checkbox"/>
	Zo "ja", voor welk bedrag: €			
f.	U mag een (gedeelte) van een andermans eigendom gebruiken tegen een vergoeding (= vruchtgebruik) of zonder vergoeding (= recht van gebruik en bewoning) Zo "ja", graag hier of op de daarvoor bestemde lijst specificeren:	<input type="checkbox"/>	<input checked="" type="checkbox"/>	<input type="checkbox"/>
g.	Heeft u aan iemand een eerste recht van koop afgestaan of een recht van wederinkoop (= recht van terugkoop)? Zo "ja", graag hier of op de daarvoor bestemde lijst specificeren:	<input type="checkbox"/>	<input checked="" type="checkbox"/>	<input type="checkbox"/>
h.	Zijn er met derden nog andere bedingen of afspraken gemaakt met betrekking tot uw eigendom? Zo "ja", graag hier of op de daarvoor bestemde lijst specificeren:	<input type="checkbox"/>	<input checked="" type="checkbox"/>	<input type="checkbox"/>
i.	Is er voor zover aan u bekend een subsidie of premie overdraagbaar aan een koper? Zo "ja", graag hier of op de daarvoor bestemde lijst specificeren:	<input type="checkbox"/>	<input checked="" type="checkbox"/>	<input type="checkbox"/>

j.	Is er u een ander recht of verplichting aangaande uw woning of perceel bekend? <i>Zo "ja", welk recht of welke verplichting?</i>	<input type="checkbox"/>	<input checked="" type="checkbox"/>	<input type="checkbox"/>
----	---	--------------------------	-------------------------------------	--------------------------

4. Huur / verhuur

	JA	NEE	NVT
Is er reeds sprake van huur of verhuur of van in gebruik geven aan anderen? <i>Bij "nee", kunt u de rest van deze vraag overslaan. Bij "ja", graag de onderstaande vragen beantwoorden.</i>	<input type="checkbox"/>	<input checked="" type="checkbox"/>	<input type="checkbox"/>
a. Verhuurd /gehuurd/ in gebruik gegeven is:			
b. Is er een huurcontract?	<input type="checkbox"/>	<input type="checkbox"/>	<input type="checkbox"/>
c. Zijn er delen die onder gezamenlijk gebruik vallen? <i>Zo "ja", graag hier of op de daarvoor bestemde lijst specificeren:</i>	<input type="checkbox"/>	<input type="checkbox"/>	<input type="checkbox"/>
d. Zijn er zaken van de huurder die hij mag/moet verwijderen bij ontruiming (<i>bijv. verlichting, geiser, vloerbedekking, keuken</i>)? <i>Zo "ja", graag hier of op de daarvoor bestemde lijst specificeren:</i>	<input type="checkbox"/>	<input type="checkbox"/>	<input type="checkbox"/>
e. Heeft de huurder een waarborgsom gestort? <i>Zo "ja", welk bedrag: €</i>	<input type="checkbox"/>	<input type="checkbox"/>	<input type="checkbox"/>
f. Heeft u nog andere afspraken gemaakt met de huurder(s)? <i>Zo "ja", graag hier of op de daarvoor bestemde lijst specificeren:</i>	<input type="checkbox"/>	<input type="checkbox"/>	<input type="checkbox"/>

5. Publieksrechtelijke beperkingen

	JA	NEE	NVT
Is er, naar u weet, sprake van een van onderstaande situaties? <i>Zo "ja", graag hieronder aanvinken wat van toepassing is</i>	<input type="checkbox"/>	<input checked="" type="checkbox"/>	<input type="checkbox"/>
<input type="checkbox"/> de Wet Voorkeursrecht Gemeenten (u bent verplicht uw woning eerst aan de gemeente ter verkoop aan te bieden)			
<input type="checkbox"/> ruilverkaveling (herindeling van het gebied)			
<input type="checkbox"/> onteigening			

6. Procedures

	JA	NEE	NVT
Zijn er over de woning / het appartement procedures gaande bij de huurcommissie, rechter of een andere instantie (<i>bijv. onteigening</i>)? <i>Zo "ja", graag de relevante documenten bijvoegen</i>	<input type="checkbox"/>	<input checked="" type="checkbox"/>	<input type="checkbox"/>
Is er in het verleden bezwaar gemaakt tegen de WOZ beschikking? <i>Zo ja, dan graag de relevante documenten bijvoegen</i>	<input type="checkbox"/>	<input checked="" type="checkbox"/>	<input type="checkbox"/>

7. btw-heffing

	JA	NEE	NVT

Weet u of er sprake kan zijn van de heffing van btw bij de verkoop? (Dit komt voor bij de verkoop van een voormalig bedrijfspand of bij een woning met een praktijkruimte of bij zeer ingrijpend verbouwde gebouwen)	<input type="checkbox"/>	<input checked="" type="checkbox"/>	<input type="checkbox"/>
---	--------------------------	-------------------------------------	--------------------------

8. Gebouwenverzekering (alleen in te vullen als u géén appartement bezit)			
	JA	NEE	NVT
a. Heeft u volgens uw tussenpersoon of verzekeringsmaatschappij een opstalverzekering met voldoende verzekerd bedrag tegen herbouwwaarde?	<input checked="" type="checkbox"/>	<input type="checkbox"/>	<input type="checkbox"/>
b. Voor welk bedrag is uw opstal verzekerd? Graag het bedrag noteren: € 600.000,- all-in			
c. Naam van de verzekeringsmaatschappij Nationale Nederlanden Graag een kopie van het polisblad toevoegen.			

9. Aanschrijvingen			
	JA	NEE	NVT
Zijn er door de overheid of nutsbedrijven verbeteringen of herstellingen voorgeschreven of aangekondigd die nog niet, niet volledig of niet naar behoren zijn uitgevoerd? Zo "ja", graag schriftelijke documenten toevoegen.	<input type="checkbox"/>	<input checked="" type="checkbox"/>	<input type="checkbox"/>

10. Terug te vorderen subsidies			
	JA	NEE	NVT
Zijn er in het verleden subsidies of premies verstrekt die bij verkoop van de woning / het appartement voor een deel kunnen worden teruggevorderd? (Denk aan o.a. subsidies voor onderhoud, verbouwing, isolatie, verkoop van huurwoning. Deze gelden vooral bij monumentenpanden en bij de particuliere woningbouwverbetering) Zo "ja", graag hier of op de daarvoor bestemde lijst specificeren:	<input type="checkbox"/>	<input checked="" type="checkbox"/>	<input type="checkbox"/>

11. Onderhoudscontracten, garanties			
	JA	NEE	NVT
a. Is er in uw woning / appartement sprake van huur, lease of huurkoop van een apparaat of bouwonderdeel? (Bijv. een huurgeiser) Zo "ja", kan de koper dit contract overnemen? (zo "ja", dan graag contractdocumenten toevoegen)	<input type="checkbox"/>	<input checked="" type="checkbox"/>	<input type="checkbox"/>
b. Zijn er onderhoudscontracten en/of garantieregelingen van goederen die mee verkocht worden? (bijv. GIW-garantie, CV-ketel onderhoudsabonnement, garantie op keukenapparatuur, boiler). Zo "ja", welke?	<input type="checkbox"/>	<input checked="" type="checkbox"/>	<input type="checkbox"/>

12. Onbewoonbaar

	JA	NEE	NVT
Is de woning / het appartement onbewoonbaar verklaard of in het verleden onbewoonbaar verklaard geweest?	<input type="checkbox"/>	<input checked="" type="checkbox"/>	<input type="checkbox"/>

13. Monumenten, beschermd stads- of dorpsgezicht

	JA	NEE	NVT
Is u bekend of er een aanvraag loopt voor of een besluit is genomen tot aanwijzing van uw woning / appartement als <input type="checkbox"/> beschermd monument <input type="checkbox"/> beschermd stads- of dorpsgezicht <input type="checkbox"/> gemeentelijk monument <input type="checkbox"/> beeldbepalend pand?	<input type="checkbox"/>	<input checked="" type="checkbox"/>	<input type="checkbox"/>

14. Verbouwingen

	JA	NEE	NVT
a. Is er een verbouwing uitgevoerd, door u of een vorige eigenaar, waarvoor formeel toestemming nodig was van de gemeente (bouwvergunning)? Zo "ja", welke? Garage, dakkapel en keuken	<input checked="" type="checkbox"/>	<input type="checkbox"/>	<input type="checkbox"/>
b. Als er sprake is van een verbouwing, waarvoor toestemming nodig was van de gemeente, heeft de gemeente u toestemming gegeven? Zo "nee", waarom niet?	<input checked="" type="checkbox"/>	<input type="checkbox"/>	<input type="checkbox"/>

15. Gebruik

a. Hoe wordt de woning / het appartement nu gebruikt?			
<input checked="" type="checkbox"/> woning <input type="checkbox"/> praktijk <input type="checkbox"/> winkel	<input type="checkbox"/> opslag <input type="checkbox"/> of, anders		
b. Is dat gebruik volgens u door de overheid toegestaan?	<input checked="" type="checkbox"/>	<input type="checkbox"/>	<input type="checkbox"/>
c. Wat is thans, zoals het bij de gemeente vermeld staat, volgens u de bestemming van de woning / het appartement? wonen			
d. Informatie over de burens (<i>alleenstaande/echtpaar/gezin/(aantal) kinderen, in welke leeftijd, etc....</i>): Burens links: Nr. 29, echtpaar ca. 80 Burens rechts: Nr. 25, echtpaar met 1 tienerdochter Burens voor: ? jong stel met kinderen Burens achter: ?			
e. Hebben uw directe burens, voor zover bekend, (ver)bouwplannen? Zo "Ja", welke?	<input type="checkbox"/>	<input checked="" type="checkbox"/>	<input type="checkbox"/>

f.	Zijn er bijzonderheden te vermelden over uw woonomgeving? (bijvoorbeeld: geluidsoverlast, stankoverlast, etc.) Zo "ja" welke?	<input type="checkbox"/>	<input checked="" type="checkbox"/>	<input type="checkbox"/>
g.	Zijn er bepaalde ontwikkelingen in uw woonomgeving bekend? (bijvoorbeeld: mogelijke bestemmingsplanwijzigingen, veranderingen in het uitzicht of verkeerssituaties) Zo "ja" welke?	<input type="checkbox"/>	<input checked="" type="checkbox"/>	<input type="checkbox"/>

Staat van het gebouw

Als verkoper dient u de koper zo goed mogelijk te informeren over de aan u kenbare gebreken. Als u een vraag met "ja" beantwoordt, geeft u dan een toelichting bij betreffende vraag of op de daarvoor bestemde lijst.

16. Fundering, kruipruimte, kelder		JA	NEE	NVT
a.	Op welke manier is de woning gefundeerd? <input type="checkbox"/> Staal <input type="checkbox"/> Gemetselde fundering <input checked="" type="checkbox"/> Betonpalen <input type="checkbox"/> Houten palen <input type="checkbox"/> Anders, namelijk			
b.	Is er sprake (geweest) van gebreken aan de fundering? Zo "ja", welke?	<input type="checkbox"/>	<input checked="" type="checkbox"/>	<input type="checkbox"/>
c.	Is er een toegang naar de kruipruimte? Zo "ja", welke en waar: Niet bekend waar, in de woonkamer of gang bij voordeur	<input type="checkbox"/>	<input type="checkbox"/>	<input type="checkbox"/>
d.	Is de kruipruimte vochtig of met water? Droog, staat op zandplaat (De Zandberg)	<input type="checkbox"/>	<input type="checkbox"/>	<input type="checkbox"/>
e.	Is er bij de kelder vochtdoorslag of binnendringen van water?	<input type="checkbox"/>	<input checked="" type="checkbox"/>	<input type="checkbox"/>
f.	Is de grondwaterstand de laatste jaren volgens u gewijzigd? Geen idee	<input type="checkbox"/>	<input type="checkbox"/>	<input type="checkbox"/>

17. Gevels		JA	NEE	NVT
a.	Is er sprake van vochtdoorslag of vochtige plekken? Zo "ja", namelijk:	<input type="checkbox"/>	<input checked="" type="checkbox"/>	<input type="checkbox"/>
b.	Is er sprake van scheurvorming die niet hersteld is? Zo "ja", namelijk: slaapkamers voorkant	<input checked="" type="checkbox"/>	<input type="checkbox"/>	<input type="checkbox"/>
c.	Zijn de gevels geïsoleerd?	<input type="checkbox"/>	<input checked="" type="checkbox"/>	<input type="checkbox"/>
d.	Is er voor zover u bekend sprake van chloridenschade/roestvorming (betonrot)? (Betonrot komt o.a. voor in kruipruimtes van woningen gebouwd in de periode van 1965 t/m 1980 die voorzien zijn van betonnen vloerelementen van o.a. het merk Kwaaitaal of Manta. Ook andere betonelementen, bijv. balkons kunnen aangetast zijn.) is ons niet bekend	<input type="checkbox"/>	<input type="checkbox"/>	<input type="checkbox"/>

e.	Er zijn betonnen vloerelementen van o.a. het merk Kwaaitaal of Manta in het pand aanwezig. is ons niet bekend	<input type="checkbox"/>	<input type="checkbox"/>	<input type="checkbox"/>
f.	Is de gevel ooit gereinigd/geïmpregneerd? Bijkeuken en garage Zo "ja", volgens welke methode? <input type="checkbox"/> droog (met grit) <input checked="" type="checkbox"/> nat (chemisch met water nagespoeld) Remmers Funcosil <input type="checkbox"/> anders, nl.	<input type="checkbox"/>	<input type="checkbox"/>	<input type="checkbox"/>

18. Kozijnen, deuren en ramen

a.	Beglazing: <input checked="" type="checkbox"/> enkel glas <input checked="" type="checkbox"/> dubbel glas <input type="checkbox"/> HR+ glas <input type="checkbox"/> HR++ glas <input type="checkbox"/> HR+++ glas* <i>* is triple glas</i>	<input type="checkbox"/> geheel <input type="checkbox"/> geheel <input type="checkbox"/> geheel <input type="checkbox"/> geheel <input type="checkbox"/> geheel	<input checked="" type="checkbox"/> gedeeltelijk <input checked="" type="checkbox"/> gedeeltelijk <input type="checkbox"/> gedeeltelijk <input type="checkbox"/> gedeeltelijk <input type="checkbox"/> gedeeltelijk			
	Welke ramen zijn nog enkel glas: dakkapel, klein raampje zijgevel, 3 kleine raampjes achtergevel, voordeur.					
				JA	NEE	NVT
b.	Zijn er ramen, deuren of sloten die niet functioneren? Zo "ja", welke:			<input type="checkbox"/>	<input checked="" type="checkbox"/>	<input type="checkbox"/>
c.	Ontbreken er sleutels? Zo "ja", welke:			<input type="checkbox"/>	<input checked="" type="checkbox"/>	<input type="checkbox"/>
d.	Is er bij het dubbel glas sprake van condens tussen het glas (lekke ruiten)? Zo "ja", welke:			<input type="checkbox"/>	<input checked="" type="checkbox"/>	<input type="checkbox"/>
e.	Zijn er kozijnen met houtrot? Zo "ja", welke: Niet bekend			<input type="checkbox"/>	<input checked="" type="checkbox"/>	<input type="checkbox"/>
f.	In welk jaar werd de buitenzijde voor het laatst geschilderd? 2023					

19. Inrichting keuken en badkamer

	Keuken
a.	Hoe oud is de keukeninrichting? Ca. 30 jaar
b.	Hoe oud is het keukenapparaat? Geen idee, combi-oven + koelkast vervangen, keukenboiler in 2024 vervangen.
	Sanitair
c.	Wanneer zijn het sanitair en tegelwerk geplaatst? Badkamer Ca. 30 jaar Toilet Ca. 30 jaar

20. Vloeren, plafonds en wanden

		JA	NEE	NVT
a.	Is er sprake van optrekkend vocht? <i>Zo "ja", waar:</i>	<input type="checkbox"/>	<input checked="" type="checkbox"/>	<input type="checkbox"/>
b.	Is schimmelvorming aanwezig? <i>Zo "ja", waar:</i>	<input type="checkbox"/>	<input checked="" type="checkbox"/>	<input type="checkbox"/>
c.	Zijn er gebreken aan de vloeren bekend? <i>Zo "ja", waar:</i>	<input type="checkbox"/>	<input checked="" type="checkbox"/>	<input type="checkbox"/>
d.	Ligt er onder de huidige vloerbedekking een andere vloer(bedekking)? <i>Zo "ja", welke en waar:</i>	<input type="checkbox"/>	<input checked="" type="checkbox"/>	<input type="checkbox"/>
e.	Is er sprake van vloerisolatie? <i>Zo "ja", wat voor isolatie en waar:</i>	<input type="checkbox"/>	<input checked="" type="checkbox"/>	<input type="checkbox"/>
f.	Is er vloerverwarming aanwezig? <i>Zo ja, welke ruimtes :</i>	<input type="checkbox"/>	<input checked="" type="checkbox"/>	<input type="checkbox"/>
g.	De vloer op de begane grond is van: <input checked="" type="checkbox"/> beton <input checked="" type="checkbox"/> hout <input type="checkbox"/> anders, nl.:	Kwaliteit: <input checked="" type="checkbox"/> goed <input type="checkbox"/> matig <input type="checkbox"/> slecht		
	Deze vloer is voorzien van: <input checked="" type="checkbox"/> vloerbedekking <input type="checkbox"/> laminaat <input type="checkbox"/> hout	<input type="checkbox"/> parket <input type="checkbox"/> pvc <input type="checkbox"/> anders, nl.:		
h.	De 1e verdiepingsvloer is van: <input checked="" type="checkbox"/> beton <input type="checkbox"/> hout <input type="checkbox"/> anders, nl.:	Kwaliteit: <input checked="" type="checkbox"/> goed <input type="checkbox"/> matig <input type="checkbox"/> slecht		
	Deze vloer is voorzien van: <input checked="" type="checkbox"/> vloerbedekking, alleen overloop <input checked="" type="checkbox"/> laminaat <input type="checkbox"/> hout	<input type="checkbox"/> parket <input type="checkbox"/> pvc <input type="checkbox"/> anders, nl.:		
i.	De 2e verdiepingsvloer is van: <input type="checkbox"/> beton <input checked="" type="checkbox"/> hout <input type="checkbox"/> anders, nl.:	Kwaliteit: <input checked="" type="checkbox"/> goed <input type="checkbox"/> matig <input type="checkbox"/> slecht		
	Deze vloer is voorzien van: <input checked="" type="checkbox"/> vloerbedekking <input type="checkbox"/> laminaat <input type="checkbox"/> hout	<input type="checkbox"/> parket <input type="checkbox"/> pvc <input type="checkbox"/> anders, nl.:		

21. Daken

		JA	NEE	NVT
a.	Heeft u last van lekkages aan de daken (gehad)? Zo "ja", waar:	<input type="checkbox"/>	<input checked="" type="checkbox"/>	<input type="checkbox"/>
b.	Heeft u het dak al eens (gedeeltelijk) laten vernieuwen/repareren? Zo "ja", waar en wanneer:	<input type="checkbox"/>	<input checked="" type="checkbox"/>	<input type="checkbox"/>
c.	Is er sprake van platte daken (dus ook uitbouwen, garage, bergingen etc.)? Zo "ja", hoe oud is/zijn het dak/de daken:	<input checked="" type="checkbox"/>	<input type="checkbox"/>	<input type="checkbox"/>
d.	Zijn er gebreken aan het dak bekend? Zo "ja", welke: Garagedak is vorig jaar hersteld, maar wel aan vervanging toe.	<input type="checkbox"/>	<input checked="" type="checkbox"/>	<input type="checkbox"/>
e.	Is er sprake van dakisolatie? Alleen keuken en bijkeuken	<input type="checkbox"/>	<input type="checkbox"/>	<input type="checkbox"/>
f.	Is een probleem bekend met afvoer van regenwater?	<input type="checkbox"/>	<input checked="" type="checkbox"/>	<input type="checkbox"/>
g.	Is er een gebrek aan een van de dakgoten? Vorig jaar op 2 plaatsen hersteld	<input type="checkbox"/>	<input checked="" type="checkbox"/>	<input type="checkbox"/>

22. Installaties

<p>Soort verwarming:</p> <p><input type="checkbox"/> (gas)kachel</p> <p><input checked="" type="checkbox"/> cv-ketel</p> <p><input type="checkbox"/> vloerverwarming geheel</p> <p><input type="checkbox"/> vloerverwarming gedeeltelijk</p> <p><input type="checkbox"/> elektrische verwarming</p>	<p><input type="checkbox"/> warmtepomp</p> <p><input type="checkbox"/> aardwarmte</p> <p><input type="checkbox"/> hete lucht verwarming</p> <p><input type="checkbox"/> blokverwarming</p> <p><input type="checkbox"/> muurverwarming</p> <p><input type="checkbox"/> anders, nl.:</p>
<p>Warmwaterinstallatie:</p> <p><input type="checkbox"/> cv-ketel <input checked="" type="checkbox"/> geiser <input type="checkbox"/> zonneboiler</p>	
<p>Mechanische ventilatie</p> <p><input type="checkbox"/> mechanische ventilatie</p> <p><input type="checkbox"/> warmte terugwininstallatie</p> <p>Bouwjaar:</p> <p>Op welke ruimten van toepassing</p>	
<p>Indien er een installatie (cv / warmtepomp o.i.d.) aanwezig is:</p> <p><input checked="" type="checkbox"/> eigendom <input type="checkbox"/> huur</p> <p>Bouwjaar: 2017</p> <p>Type ketel: Calenta 25S EEP</p> <p>Onderhoudscontract: N.v.t, wel jaarlijks onderhoud uitgevoerd</p>	

Indien er zonnepanelen aanwezig zijn: Bouwjaar: Type zonnepaneel: Aantal: Opbrengst: kWh per jaar Garantie tot: <i>Graag een kopie van de overeenkomst aanleveren!</i>				
		JA	NEE	NVT
a.	Zijn u gebreken of bezwaren bekend van de technische installaties? (Denk hierbij aan de leidingen voor gas, water en elektra, CV, mechanische installatie, apparatuur, zonneschermen, kachels, thermostaat, etc.) Zo "ja", welke:	<input type="checkbox"/>	<input checked="" type="checkbox"/>	<input type="checkbox"/>
b.	Zijn er radiatoren of vertrekken die niet verwarmd worden? Zo "ja", welke: op bovenverdieping radiator in badkamer	<input checked="" type="checkbox"/>	<input type="checkbox"/>	<input type="checkbox"/>
c.	Zijn er radiatoren of waterleidingen die lekken? Zo "ja", welke:	<input type="checkbox"/>	<input checked="" type="checkbox"/>	<input type="checkbox"/>
d.	Is de elektrische installatie vernieuwd ? (uitbreiding groepen, bedrading, etc.) Zo "ja", wanneer en wat: Nieuwe meterkast, datum	<input checked="" type="checkbox"/>	<input type="checkbox"/>	<input type="checkbox"/>

23. Afvoeren

		JA	NEE	NVT
a.	Is er een openhaardkanaal/ rookafvoer aanwezig Zo "ja" voor het laatst geveegd in:	<input type="checkbox"/>	<input checked="" type="checkbox"/>	<input type="checkbox"/>
b.	Is de woning / het appartement aangesloten op de openbare riolering? Zo "nee", op welke wijze dan:	<input checked="" type="checkbox"/>	<input type="checkbox"/>	<input type="checkbox"/>
c.	Normaliter dient elk gebouw aangesloten te zijn op de openbare riolering. Is dit bij dit gebouw anders? Wordt er gebruik gemaakt van een septictank of beerput? Is er nog een septictank of beerput aanwezig?	<input type="checkbox"/> <input type="checkbox"/> <input type="checkbox"/>	<input checked="" type="checkbox"/> <input checked="" type="checkbox"/> <input checked="" type="checkbox"/>	<input type="checkbox"/> <input type="checkbox"/> <input type="checkbox"/>
d.	Zijn er problemen met afvoeren van wastafels, bad, douche, gootstenen, toiletten, etc.? Zo "ja", welke:	<input type="checkbox"/>	<input checked="" type="checkbox"/>	<input type="checkbox"/>
e.	Zijn er beschadigingen aan wastafels, douche, bad, toilet(ten), gootstenen, kranen, etc.? Zo "ja", waar:	<input type="checkbox"/>	<input checked="" type="checkbox"/>	<input type="checkbox"/>
f.	Zijn er gebreken (geweest) aan de riolering, zoals stankoverlast, breuken, lekkages etc.? Zo ja, welke en waar?	<input type="checkbox"/>	<input checked="" type="checkbox"/>	<input type="checkbox"/>
<i>Als in het verleden maatregelen zijn getroffen tegen een of meer van in deze vraag genoemde gebreken, dan graag aangeven welke en eventuele (garantie-)bewijzen toevoegen.</i>				

24. Verontreinigingen

		JA	NEE	NVT
a.	Is het u bekend of de bodem verontreinigd is, of dat daar een sterke kans op bestaat? <i>Zo "ja", waarom is daar een sterke kans op?</i> <i>Zo "ja", kent u de veroorzaker van deze verontreiniging?</i>	<input type="checkbox"/>	<input checked="" type="checkbox"/>	<input type="checkbox"/>
		<input type="checkbox"/>	<input type="checkbox"/>	<input type="checkbox"/>
b.	Heeft de gemeente of de provincie u een onderzoeks- of saneringsbevel opgelegd?	<input type="checkbox"/>	<input checked="" type="checkbox"/>	<input type="checkbox"/>
c.	Is of was er een olietank in de grond aanwezig? <i>Zo "ja", is deze geleegd / geschoond / verwijderd?</i> <i>Graag documenten toevoegen waaruit e.e.a. blijkt zoals een KIWA-certificaat)</i>	<input type="checkbox"/>	<input checked="" type="checkbox"/>	<input type="checkbox"/>
		<input type="checkbox"/>	<input type="checkbox"/>	<input type="checkbox"/>
d.	Is/zijn er in de woning / het appartement (en/of in de schuur) eternietplaten of asbesthoudend materiaal aangebracht? <i>(Eternietplaten zijn harde platen, ongeveer een halve centimeter dik, grijskleurig indien ze ongeverfd zijn.)</i> <i>Zo "ja", waar precies?</i>	<input type="checkbox"/>	<input checked="" type="checkbox"/>	<input type="checkbox"/>
e.	Blijft er in de woning / het appartement 'zeil' achter, al of niet vastgelijmd, dat is aangeschaft tussen 1960 en 1982?	<input type="checkbox"/>	<input type="checkbox"/>	<input checked="" type="checkbox"/>
f.	Zijn er loden leidingen aanwezig?	<input type="checkbox"/>	<input checked="" type="checkbox"/>	<input type="checkbox"/>

25. Overige zaken / gebreken

		JA	NEE	NVT
a.	Is de woning / het appartement, voor zover u bekend, aangetast door houtworm, boktor, ander ongedierte, zwammen of andere schimmels? <i>Zo "ja", aangetast door:</i>	<input type="checkbox"/>	<input checked="" type="checkbox"/>	<input type="checkbox"/>
b.	Zijn er aan de woning / het appartement andere gebreken of bezwaren bekend die van doorslaggevend belang kunnen zijn voor een koper bij het nemen van een koopbeslissing? <i>(Denk hierbij aan verzakkingen, lekkages, etc.)</i> <i>Zo "ja", welke:</i>	<input type="checkbox"/>	<input checked="" type="checkbox"/>	<input type="checkbox"/>
c.	Zijn er de laatste jaren nog reparaties uitgevoerd en/of gebreken hersteld? <i>Zo "ja", waar en wanneer?</i>	<input type="checkbox"/>	<input checked="" type="checkbox"/>	<input type="checkbox"/>

26. Bouwtechnische keuring

		JA	NEE	NVT
a.	Is er een bouwtechnisch rapport van de woning / het appartement? <i>Zo "ja", graag een kopie toevoegen.</i>	<input type="checkbox"/>	<input checked="" type="checkbox"/>	<input type="checkbox"/>
b.	Is er een Energielabel /-certificaat aanwezig? <i>Zo "ja", het Energielabel heeft label: F</i>	<input checked="" type="checkbox"/>	<input type="checkbox"/>	<input type="checkbox"/>

27. Gemeente- en waterschapsbelastingen

Hoeveel betaalde u voor de laatste aanslagen?

a.	Onroerend zaakbelasting (bij een woning)	Aanslagjaar: 2025	€ 419,67
b.	Onroerend zaak belasting (bij een niet-woning)	Aanslagjaar:	€ €
	eigenaarsdeel gebruikersdeel		
c.	Waterschapslasten		€ 370,45
d.	Verontreinigingsheffing/rioolrecht	Aanslagjaar: 2025	€ 160,08
e.	De WOZ-waarde van de woning	Belastingjaar: 2025	€ 418.000,-
f.	Bent u nog achterstallig in de betalingen van deze belastingen / aanslagen?	<input type="checkbox"/> ja	<input type="checkbox"/> nee
g.	Bent u, indien van toepassing, achterstallig in het betalen van de erfpachtcanon?	<input type="checkbox"/> ja	<input type="checkbox"/> nee

28. Energienota

a.	Bij welk nutsbedrijf neemt u energie af? Essent	
b.	Welk voorschotbedrag betaalt u maandelijks aan het nutsbedrijf?	€ 235,-
c.	Op wat voor soort contract heeft dit voorschotbedrag betrekking? <input type="checkbox"/> vast <input type="checkbox"/> flexibel	
d.	Dit bedrag heeft betrekking op: <input type="checkbox"/> water <input checked="" type="checkbox"/> elektriciteit <input checked="" type="checkbox"/> gas	<input type="checkbox"/> kabelantenne <input type="checkbox"/> anders, nl.:
	Uit hoeveel personen bestaat uw huishouden? 1 persoon	
	Wat is uw jaarlijkse verbruik? Okt 2024 – okt 2025 Elektra 1276 kWh per jaar Gas 1229 M ³ jaar Water 25 M ³ jaar	

29. Nadere informatie

- a. Zijn er overige gebouwen aanwezig? (Bijv. berging/schuur/garage etc.)
Zo "ja", welke: **Vrijstaande garage**
Wat is de bouwaard? (steen/hout/kunststof etc.) **Steen**
- b. Zijn er in deze gebouwen voorzieningen aanwezig?
(elektra/verwarming/ water/isolatie etc.)
Zo "ja", welke **elektra**
- c. Zijn er buitenkranen? **Ja**
Zo "ja", waar bevinden zich de kranen: **achter het huis, naast de keuken**
- d. Hoe is de ligging van de tuin?
Zuid-oosten
- e. Wat is de gemiddelde breedte van de achtertuin?
Ca. 6 meter naast uitbouw en ca. 8,8 meter achterste stuk
- f. Wat is de gemiddelde lengte van de achtertuin?
Ca. 17 meter vanaf woning en ca. 9,5 meter vanaf uitbouw
- h. Hoe is de parkeervoorziening in de omgeving?
(eigen terrein/openbaar/betaald/vergunning etc.)
Eigen terrein en openbaar
- i. Is er om te parkeren in de straat een parkeervergunning nodig? **Nee**
Zo "ja", wat kost de vergunning?
- j. Is er verder nog informatie bekend die voor de koper van belang kan zijn?

30. Oplevering

De vermoedelijke opleverdatum en/of door u gewenste datum zal zijn:
In overleg / zo snel mogelijk/ anders, nl. **zo snel mogelijk**

31. Nadere informatie

Overige zaken die de koper naar uw mening moet weten en zaken die een toelichting vereisen vanuit de voormelde vragen, vermeldt u op de lijst met bijzonderheden/aanvullingen.

Lijst met bijzonderheden/aanvullingen (n.a.v. boven gestelde vragen)

Om de verkoop op de juiste wijze te laten verlopen, ontvangen wij graag zo spoedig mogelijk deze lijst, alsmede de door uw NVM-Makelaar gevraagde documenten (kopieën).

Vraagnr.	Bijzonderheden/aanvullingen
	<p>Verkopers hebben deze lijst naar eer en geweten ingevuld, maar hebben nooit zelf, of de laatste jaren niet, in de woning gewoond.</p> <p>In de koopovereenkomst zal derhalve een niet-zelfbewoningsclausule worden opgenomen; Verkoper heeft het registergoed nooit zelf bewoond.</p> <p>In afwijking van het bepaalde in artikel 6 lid 3 van deze overeenkomst en artikel 7:17 lid 1 en lid 2 BW, komt het geheel of ten dele ontbreken van een of meer eigenschappen van het registergoed voor normaal en bijzonder gebruik en het eventueel anderszins niet-beantwoorden van het registergoed aan de overeenkomst, voor rekening en risico van Koper.</p>

Deze woning heeft energielabel

F



Isolatie

1 Gevels	-	+/-	+	++
2 Gevelpanelen	-	+/-	+	++
3 Daken	-	+/-	+	++
4 Vloeren	-	+/-	+	++
5 Ramen	-	+/-	+	++
6 Buitendeuren	-	+/-	+	++

Installaties

7 Verwarming	HR-107 ketel	Verbeteradvies
8 Warm water	Badgeiser	Verbeteradvies
9 Zonneboiler	Geen zonneboiler	Verbeteradvies
10 Ventilatie	Natuurlijke ventilatie via ramen en/of roosters	Verbeteradvies
11 Koeling	Geen koeling	
12 Zonnepanelen	Niet aanwezig	Verbeteradvies

Deze woning wordt verwarmd via een aardgas aansluiting

Warmtebehoefte
in de wintermaanden



Laag

Gemiddeld

Hoog

Risico op hoge
binnentemperaturen
in de zomermaanden



Laag

Hoog

Aandeel hernieuwbare
energie



0,0 %

Toelichtingen en aanbevelingen vindt u op pagina 2 en verder

Over deze woning

Adres

Tichlerstraat 27
B271VD IJsselmuiden

BAG-ID: 016601000001081

Detailaanduiding

Bouwjaar	1967
Compactheid	1,98
Vloeroppervlakte	104m ²

Woningtype

Twee-onder-één kap



Opnamedetails

Nsrm

P. van der Moolen

Certificaathouder

EP Certificatie B.V.

Inschrijfnnummer

EPG2020-54

Certificerende instelling

EPG-Certificering

Soort opname

Basisopname

Vakbekwaamheidsnummer

5515674

KvK-nummer

87870258





BERG

MAKELAARDIJ

DE KENNERS VAN KAMPEN

- Kampen
- Grafhorst
- IJsselmuiden
- Wilsum
- Zalk
- 's-Heerenbroek
- Kampereiland
- Mastenbroek
- Kamperveen



Bekijk het filmpje van IJSSELMUIDEN
op www.de.kennersvankampen.nl

volg ons op:



of scan de QR code

overdrachtsbelasting

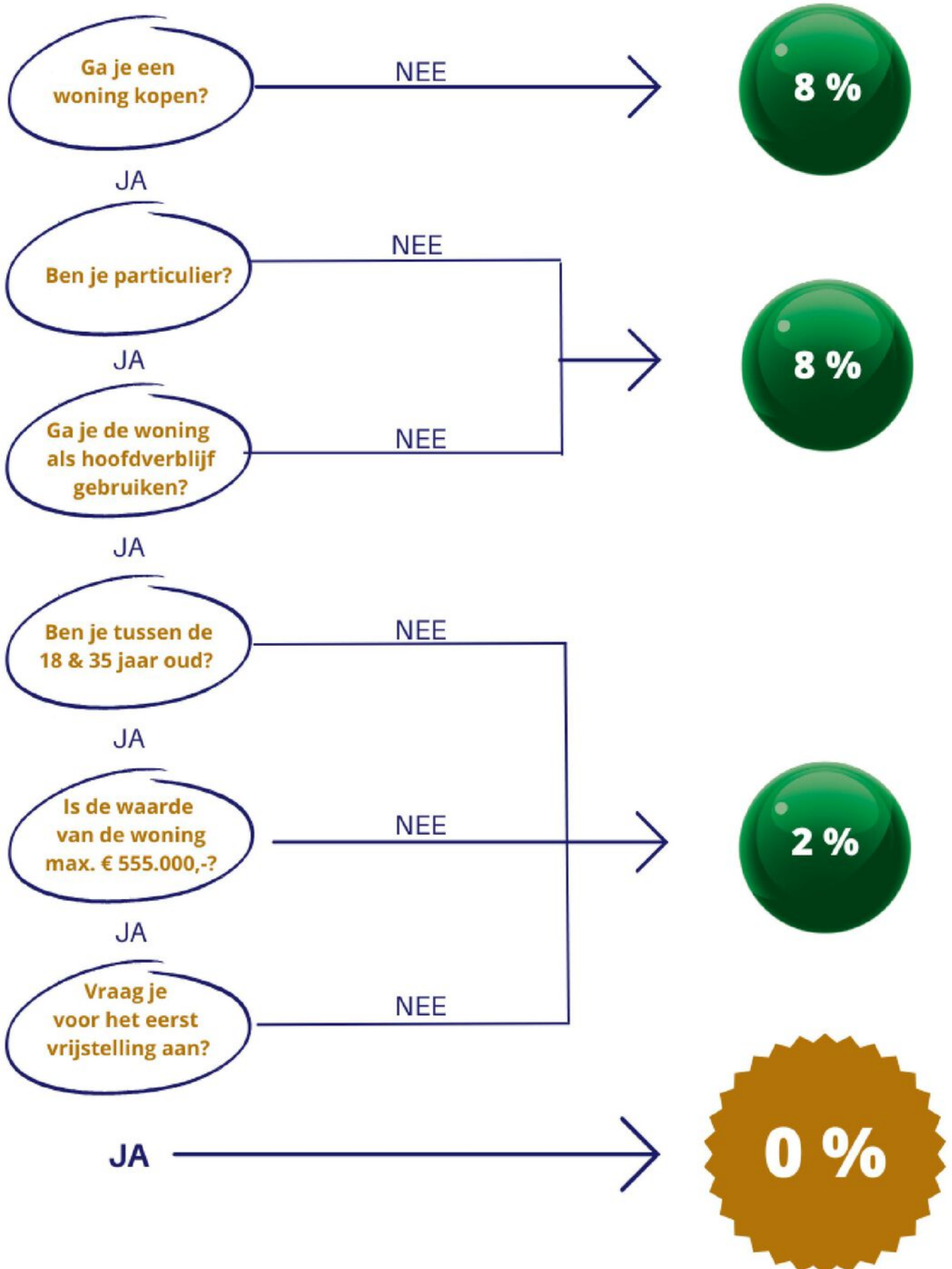

Algemene informatie

Bezichtigingen

Bezichtigingen vinden uitsluitend plaats in overleg met Berg Makelaardij. De verkopend makelaar is belangenbehartiger van de verkoper. Om deze reden is het ook verstandig om zelf een makelaar in te schakelen.

Biedingen

Moet een makelaar als eerste met mij in onderhandeling gaan als ik de eerste ben die belt voor een bezichtiging of als ik als eerste een bod uitbreng? Nee. De verkopend makelaar bepaalt samen met de verkoper de verkoopprocedure. Hij heeft wel de plicht u daarover te informeren. Heeft u serieus belangstelling, vraag de makelaar dan wat uw positie is. Dat kan teleurstelling voorkomen.

Wanneer ben ik in onderhandeling?

Biedingen dienen aan Berg Makelaardij te worden gedaan. U bent pas in onderhandeling als de verkopende partij reageert op uw bod door een tegenbod te doen. U bent echter nog niet in onderhandeling als de verkopend makelaar aangeeft dat hij uw bod met de verkoper zal bespreken.

Mag een makelaar doorgaan met bezichtigingen als er een onderhandeling plaatsvindt?

Ja. Een onderhandeling hoeft namelijk niet tot een verkoop te leiden. Overigens mag ook met meer dan een gegadigde tegelijk worden onderhandeld. Een NVM-makelaar moet dit wel duidelijk melden. Vaak zal de verkopende makelaar aan een belangstellende vertellen dat een pand "onder bod" is. U mag dan wel een bod uitbrengen, maar de NVM-makelaar mag dan pas met u in onderhandeling treden als de onderhandeling met de eerste geïnteresseerde beëindigd is. De NVM-makelaar doet geen mededelingen over de hoogte van biedingen. Dit zou namelijk overbieden kunnen uitlokken.

Optie

Een optie in juridische zin geeft een partij de keuze om door een eenzijdige verklaring een koopovereenkomst met een andere partij te sluiten. Partijen zijn het dan wel eens over de voorwaarden van de koop, maar de koper krijgt bijvoorbeeld nog een week bedenktijd. Bij de aankoop van een nieuwbouwwoning is zo'n optie nog wel gebruikelijk. Bij het aankopen van een bestaande woning niet. Wel kan een NVM-makelaar in overleg met de verkoper aan een belangstellende een paar dagen de tijd geven om na te denken. Dit is in juridische zin geen optie. Bedenktijd kunt u niet eisen, de verkoper beslist zelf of er in een onderhandelings-proces bepaalde toezeggingen worden gedaan.

Overeenstemming

De verkoop komt niet eerder tot stand totdat over hoofdzaken (prijs, object) en details (zoals levering, ontbindende voorwaarden) overeenstemming is bereikt. Als de verkoper en koper het eens zijn over de belangrijkste zaken, legt de verkopend makelaar de afspraken schriftelijk vast in een koopakte. Ontbindende voorwaarden zijn hierin een belangrijk onderwerp. U krijgt niet automatisch een ontbindende voorwaarde. Wilt u als koper bijvoorbeeld een ontbindende voorwaarde voor de financiering dan moet u dit melden bij het uitbrengen van uw bod. Het is belangrijk dat de partijen het eens zijn over aanvullende afspraken en ontbindende voorwaarden voordat de koopakte wordt opgemaakt. Zodra beide partijen de koopakte hebben ondertekend is de koopovereenkomst gesloten. De wettelijke bedenktijd van drie dagen is in werking. Wij zullen in de koopakte tevens vastleggen dat deze bedenktijd van drie dagen ook voor de verkoper geldt. Binnen drie dagen kunnen de koper of verkoper alsnog afzien van de aanof verkoop.

Algemene informatie

Waarborgsom

Standaard wordt in de koopovereenkomst een waarborgsom of bankgarantie ter grootte van 10% van de koopsom opgenomen.

Voorbehouden

We hebben gestreefd naar een zo zorgvuldige weergave van de beschikbare gegevens. Toch dient u er vanuit te gaan dat de informatie in deze brochure slechts indicatief is. Deels zijn de gegevens verkregen door mondelinge overdracht. Naar alle zaken die voor hem van belang zijn heeft de koper zijn eigen onderzoeksplicht.

Notariskeuze

De keuze van de notaris is voorbehouden aan de koper, echter volgens de volgende restricties: Indien de standplaats van de door de koper te bepalen notaris buiten de gemeente Kampen valt dan komen de extra kosten die de keuze voor die notaris met zich meebrengen voor rekening van de koper.

Hieronder vallen:

- De kosten voor het opmaken van de notariële volmacht (indien de verkoper niet bij het transport aanwezig zal zijn) komen voor rekening van koper. In dat geval zal de makelaar ook niet aanwezig zijn bij het notarieels transport.
- De meerkosten die een door de koper geselecteerde notaris in rekening brengt voor het doorhalen van de hypotheek van de _ verkoper (royementsakte) ten opzichte van het gangbare tarief van € 100,- inclusief BTW en kadasterkosten (per hypotheek) komen voor rekening van koper.
- Indien de gekozen notaris andere ongebruikelijke kosten (administratiekosten, dossierkosten etc.) aan verkoper doorberekent, komen deze voor rekening van de koper.

Droomwoning gezien?

Ontvang een gratis waarde-indicatie van uw huidige woning.

Bij Berg Makelaardij kunt u terecht voor deskundig advies wanneer u uw woning wilt verkopen. Wij komen graag langs om persoonlijk kennis te maken. Tijdens dit kennismakingsgesprek leggen wij onder andere onze werkwijze uit en lopen we gezamenlijk de woning door.

Bij het doorlopen van de woning kijken wij naar de volgende elementen:

- Staat & Onderhoud van de woning
- Inrichting
- Afwerking
- Kozijnen
- Eventuele gebreken
- Locatie waar de woning zich bevindt.

Op basis hiervan nemen wij het plan van aanpak en de kosten door, waarnaar u in een rapport de waarde-indicatie van uw woning ontvangt.



Burgemeester van Engelenweg 52 b
8271 AT IJsselmuiden

038-3335620 | info@bergmakelaardij.nl
www.bergmakelaardij.nl



ONTMOET ONS TEAM



**Henk-Wim
van den Berg**



**Petra
van Lente**



**Mark
Fien**



**Erik
van den Berg**



**Britt
Dalsem**



**Lars
van den Berg**



**Karin
Feenstra**



**Esmé
Mulder**

Voor het beste verkoopresultaat!

“

Berg Makelaardij heeft een ervaren en vaardig team.

De communicatie is prettig en laagdrempelig. Ze waren gemakkelijk bereikbaar voor vragen of overleg. Het gehele team ondersteunde in alles.

Berg Makelaardij is een aanrader als je je woning wilt verkopen!

”

“

Na de eerste kennismaking werd de woning vlot in de verkoop gezet. Vooral de persoonlijke aandacht en begeleiding is door ons als zeer prettig ervaren. Een makelaar die de markt kent, zich kan verplaatsen in de klant en doet wat ze belooft!

”

“

Berg Makelaardij heeft goede marktkennis. Gemerkt dat wij beter naar deze makelaar kunnen luisteren dan naar de omgeving.

Snel gegaan, goede communicatie en fijne medewerkers!

”

FUNDA
BEOORDELING

9,3

Een vertrouwd adres!



Bekijk ons volledige aanbod
op onze website:
www.bergmakelaardij.nl



Burg. van Engelenweg 52b
8271 AT IJsselmuiden
T (038) 333 56 20
E info@bergmakelaardij.nl
W www.bergmakelaardij.nl

