

TE KOOP



Vraagprijs € 649.000,- k.k.

BREEBROEK 7 RIJEN





INHOUD

Kenmerken
Omschrijving en foto's
Kadastrale kaart
Plattegronden
Lijst van Zaken
Wonen in Rijen
Extra toelichting over het kopen van een huis
Kin Makelaars

WELKOM!

Heb je vragen over Breebroek 7?
Bel of mail ons gerust!

Kin Makelaars Gilze en Rijen
Tel: 0161 244 844
rijen@kinmakelaars.nl



KENMERKEN

| Algemeen | |
|---------------------|---|
| Adres | Breebroek 7 |
| Plaats | Rijen |
| Aanvaarding | in overleg |
| Bouwjaar | 1989 |
| Energielabel | A |
| Inhoud | 648 m ³ |
| Woonoppervlakte | 147 m ² |
| Perceeloppervlakte | 492 m ² |
| Aantal kamers | 5 |
| Aantal slaapkamers | 3 |
| Onderhoud binnen | goed |
| Onderhoud buiten | goed |
| Ligging | |
| Ligging woning | aan rustige weg, in woonwijk |
| Installaties | |
| Verwarming | vloerverwarming gedeeltelijk, warmtepomp - |
| Warmwater | zonneboiler |
| Isolatie | dakisolatie, muurisolatie, vloerisolatie, volledig geïsoleerd |

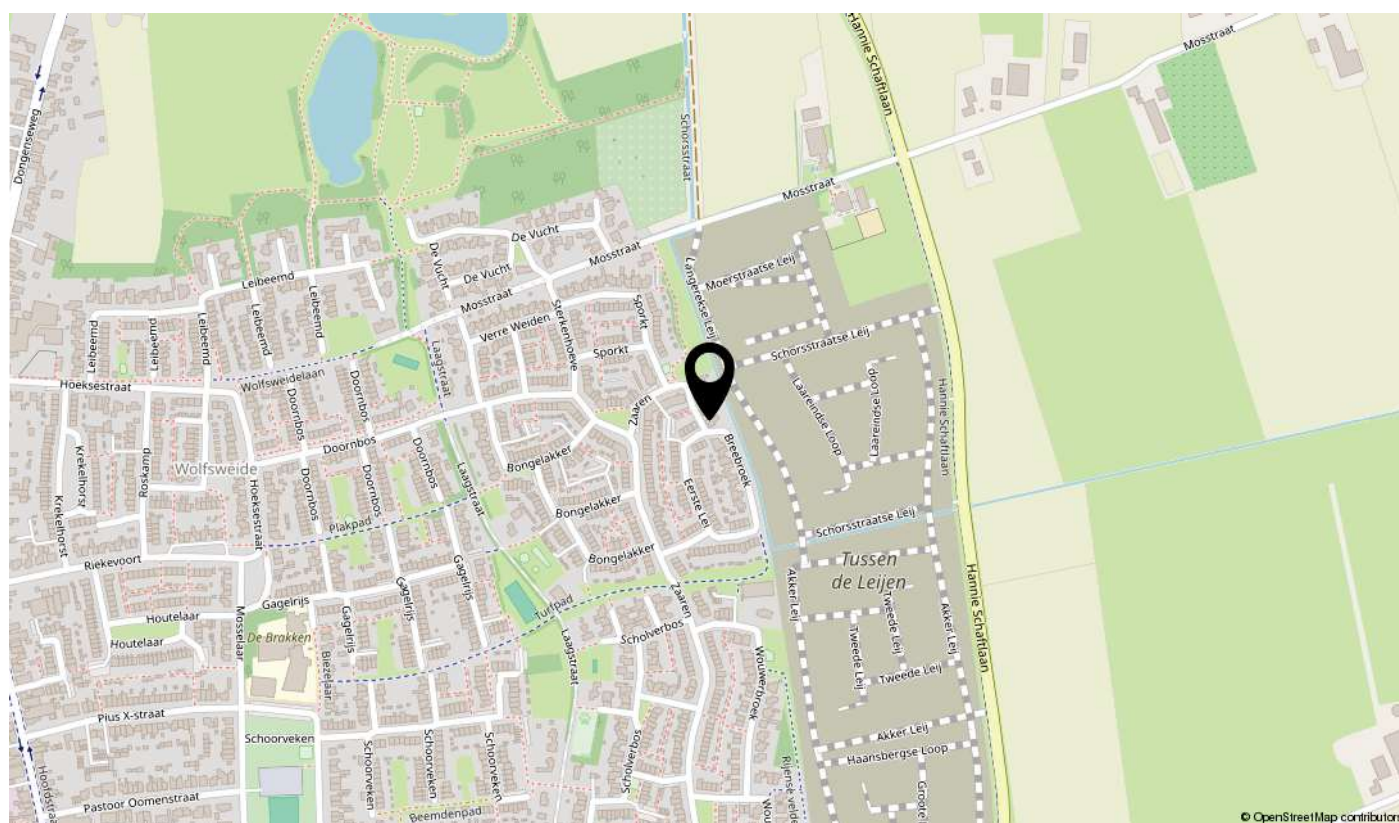

BREBROEK 7, RIJEN

Op een heerlijk perceel gelegen en onder architectuur gebouwde vrijstaande woning voorzien energielabel A. Deze bijzonder lichte woning is geheel gasloos uitgevoerd en beschikt over een speelse woonkamer van ca. 58m², 3 slaapkamers, garage en een schitterende tuin voorzien van diverse terrassen.





BIJZONDERHEDEN

- Enorm lichte woning;
- Volledig gasloos, voorzien van warmtepomp, 21 PV panelen en energielabel A;
- Perceel van 492m²;
- Instapklaar, direct geschikt voor fijne bewoning;
- Royale woonkamer met enorm veel tuincontact;
- Keuken vernieuwd in 2021;
- Heerlijke tuin van ca. 270m² voorzien van diverse (overdekte) terrassen;
- Volledig voorzien van kunststof kozijnen;
- Gelegen in een rustige straat met enkel bestemmingsverkeer.

DUURZAAMHEID

De woning is voorzien van energielabel A en volledig gasloos. Op de begane grond wordt de woning verwarmd door middel van een warmtepomp in combinatie met vloerverwarming. Daarnaast is er in de woonkamer nog een sfeervolle pelletkachel aanwezig. Op de verdieping zorgen airco units voor zowel de verwarming als voor het terug koelen van de verdieping. De woning is voorzien van 21 zonnepanelen en een zonneboiler waardoor de maandlasten enorm laag zijn.

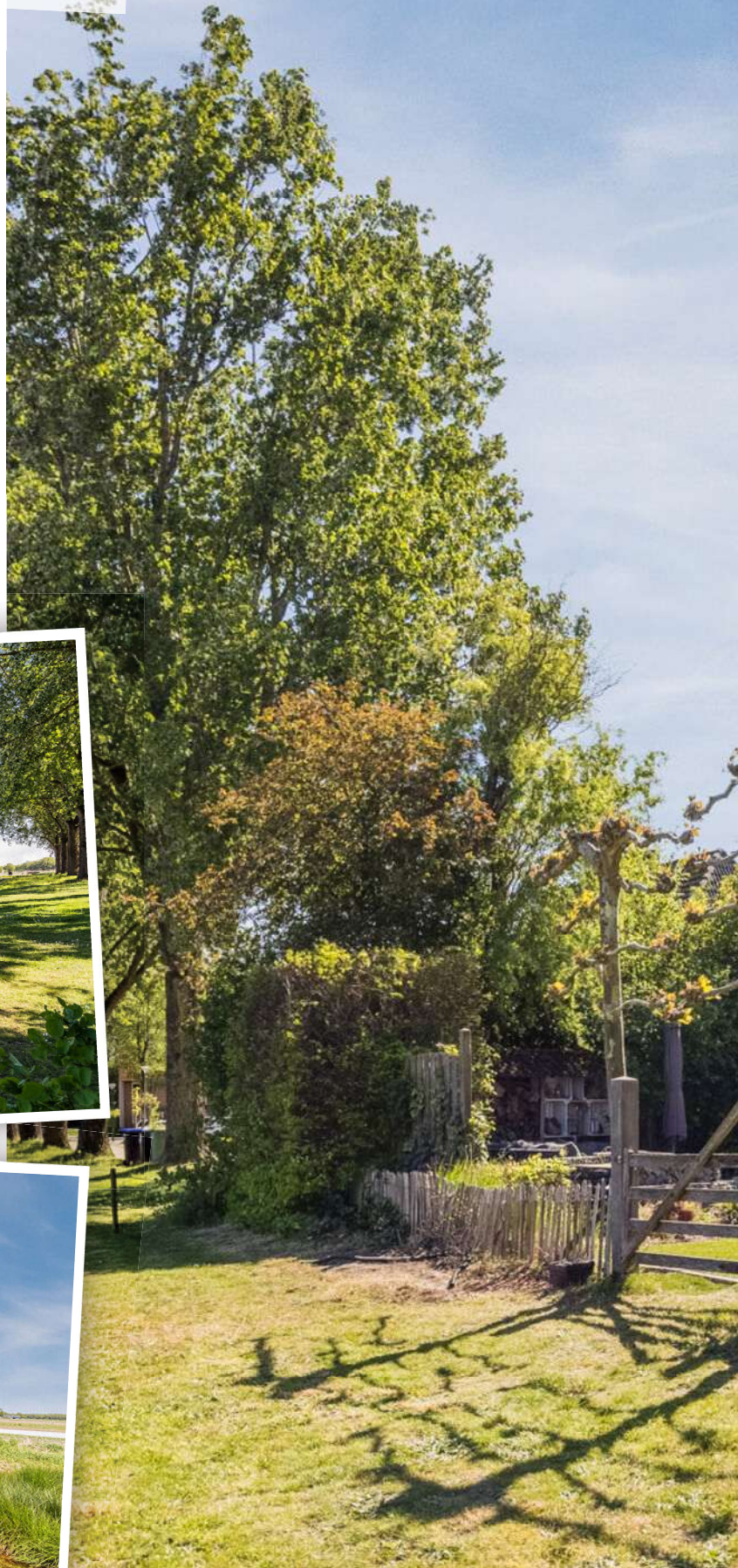



Entree/hal

Direct als je hier binnen stapt komt het licht via alle zijden naar je toe. De hal is voorzien van een taatsdeur naar de woonkamer en stalen deuren naar de diverse ruimten. In de hal is daarnaast de trapopgang naar de eerste verdieping, de toiletruimte en de meterkast aanwezig. De wanden zijn voorzien van glad stucwerk en op de vloer ligt een moderne plavuizenvloer voorzien van vloerverwarming. De toiletruimte is gedeeltelijk betegeld en voorzien van een vrijhangend closet. De meterkast is voorzien van 3 fase aansluiting en zoals eerder vermeld is de gasmeter verwijderd.



ENTREE/HAL



Keuken

Aan de voorzijde van de woning gelegen moderne keuken. De keuken is in 2021 vernieuwd en staat in open verbinding met het eetgedeelte van de woonkamer. De keuken is voorzien van een ruime hoekkeuken en kastenwand voor de apparatuur, te weten een 5-pits inductie kookplaat, rvs-afzuigkap, vaatwasmachine, close-in boiler en een combi oven/magnetron. De keuken is tevens vanuit de hal te bereiken.

Bijkeuken

Vanuit de hal te bereiken praktische bijkeuken met hierin de koelkast, aansluitingen ten behoeve van de huishoudelijke apparatuur, een uitstortgootsteen, diverse provisiekasten en loopdeur naar de oprit.



KEUKEN





BIJKEUKEN



WOONKAMER

De woonkamer van deze woning is absoluut uniek in zijn soort. Erg speels van indeling maar bovenal enorm licht te noemen. De woonkamer beschikt aan de tuinzijde nagenoeg volledig over raampartijen. Daarnaast komt door het vrijstaande karakter van de woning en de gigantische lichtstraat via alle zijden het licht naar je toe, wat zorgt voor een enorm prettig en ruimtelijk leefklimaat.

De woonkamer is in totaal 58m² groot en bestaat uit een ruime kantoorhoek, eethoek en sfeervolle zitkuil voorzien van pelletkachel. De woonkamer beschikt naast zijn vloerverwarming tevens over een airco en door middel van 2 royale schuifpuien is er enorm veel direct tuincontact.











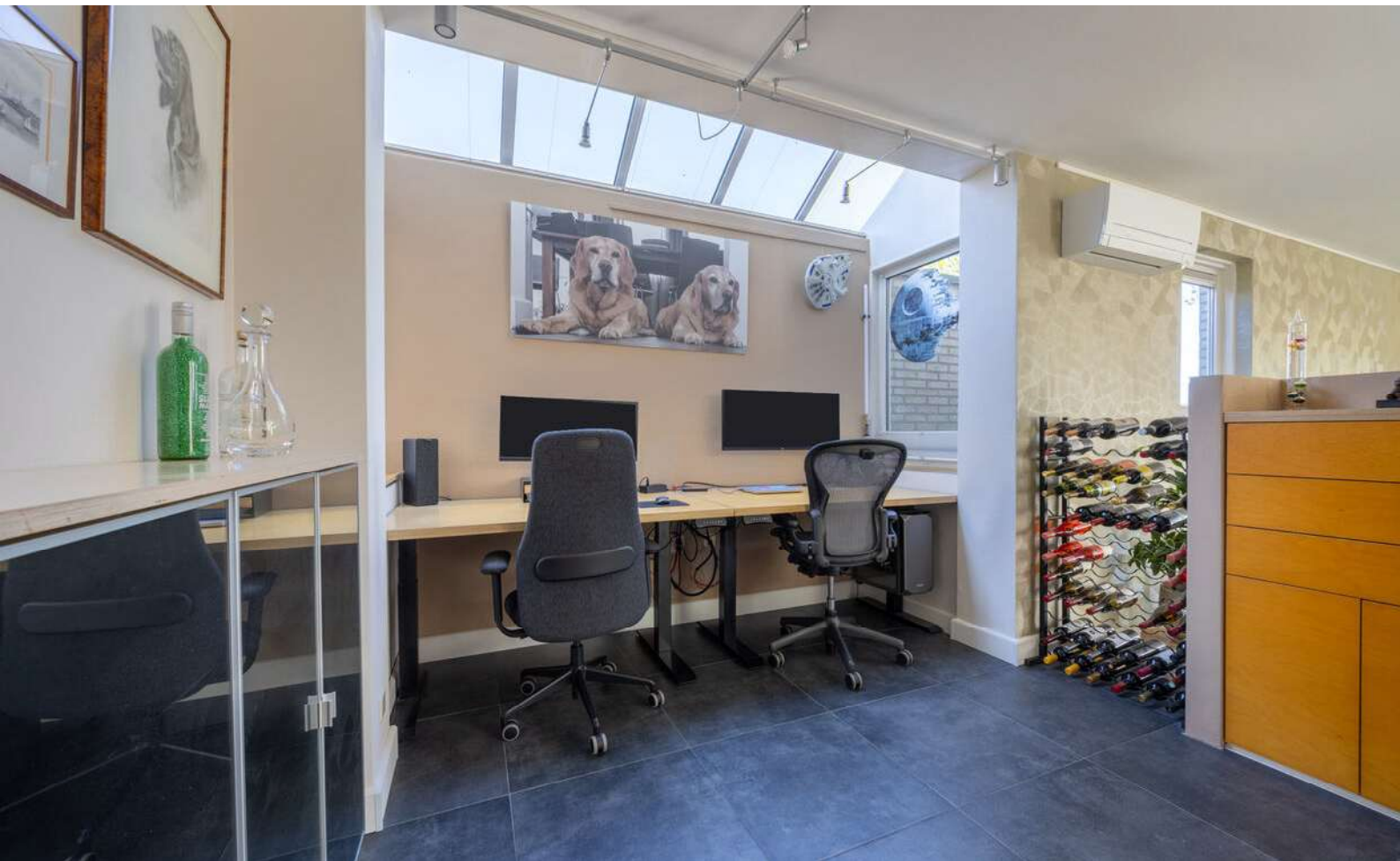



TUIN

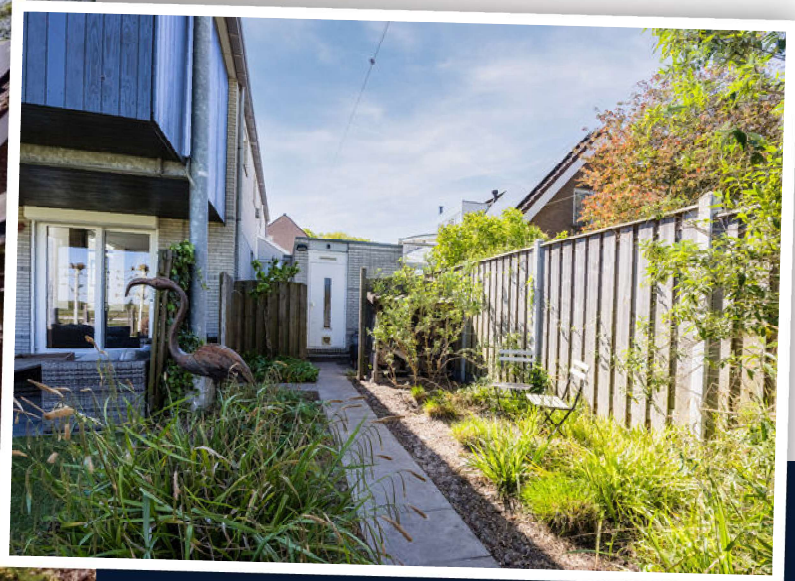
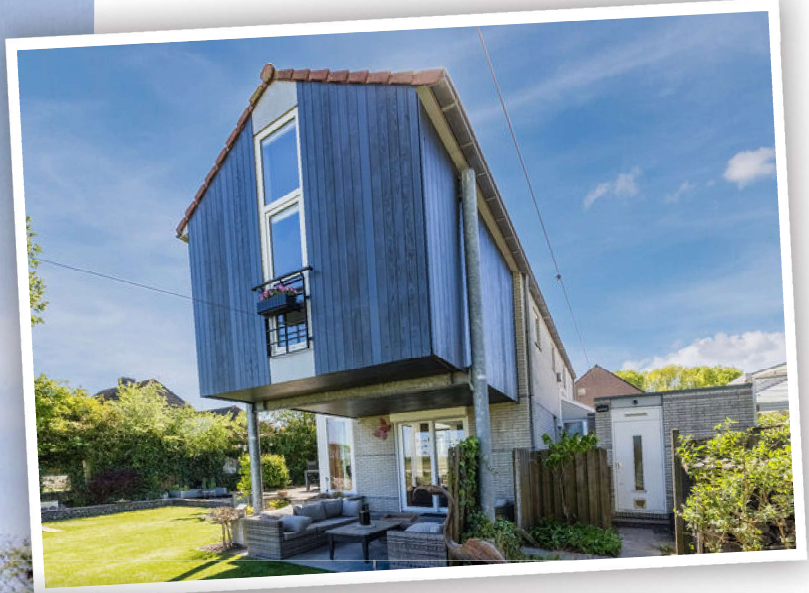

Tuin

De schitterende tuin van ca. 270m² is georiënteerd op het oosten. De zuidkant is helemaal vrijgelegen dus van ochtends vroeg tot avonds laat kun je een plekje in de zon vinden. De tuin is voorzien van diverse terrassen, borders met vaste beplanting, vijverpartij, kunstgras gazon en 2 terrasoverkappingen. Achter de woning is nu nog een vrij zicht, maar hier wordt een woonwijk gerealiseerd. De makelaar kan u meer over deze plannen vertellen.

Garage

Naast de woning gelegen garage van ca. 7.36m x 2.82m voorzien van elektra, openslaande garage deuren en loopdeur naar de tuin. Hier zijn tevens de installaties van de warmtepomp en en boiler geplaatst. Voor de garage is een oprit gelegen voor het parkeren van een auto op eigen terrein.





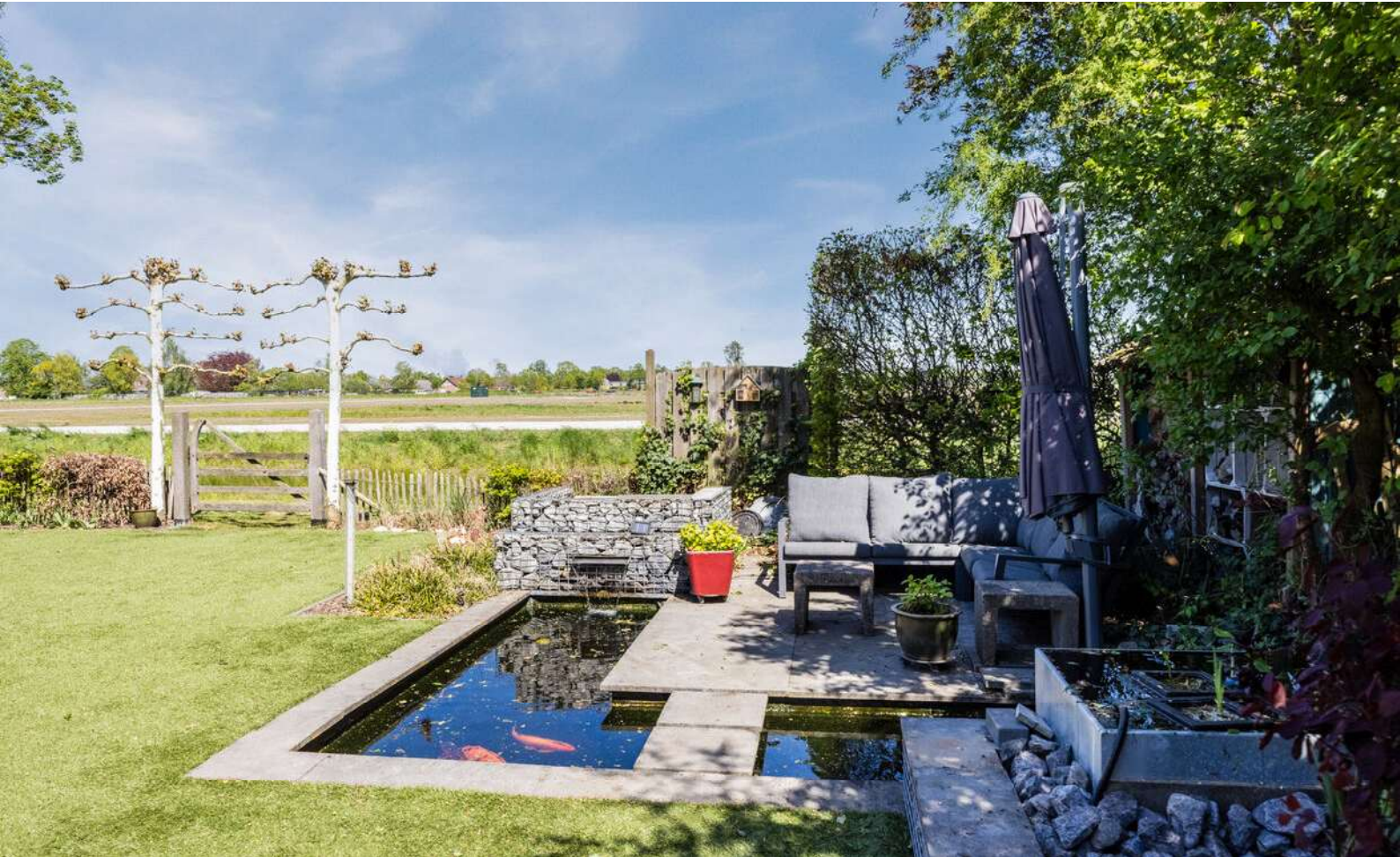



Eerste verdieping

De overloop met hierop een vaste kast geeft toegang tot de drie slaapkamers en badkamer.

Slaapkamer 1

Aan de achterzijde van de woning gelegen royale ouderslaapkamer van ca. 4.01m x 3.86m voorzien van van pvc vloer, kunststof kozijnen, airco unit en elektrisch te bedienen Velux venster. De hoge nok en het vele licht zorgen in deze slaapkamer voor een erg ruimtelijk gevoel.

Slaapkamer 2

Aan de voorzijde van de woning gelegen ruime slaapkamer van ca. 3.99m x 3.49m voorzien van van pvc vloer, kunststof kozijnen en airco unit. De hoge nok en het vele licht zorgen in deze slaapkamer voor een erg ruimtelijk gevoel.

Slaapkamer 3

Derde slaapkamer van ca. 4.15m x 2.40m voorzien van pvc vloer kunststof kozijnen en airco unit. Tevens is in deze ruimte een elektrisch te bedienen Velux venster aanwezig.



EERSTE VERDIEPING







BADKAMER

Moderne, volledig betegelde badkamer voorzien van een ruime inloopdouche, dubbel wastafelmeubel en tweede vrijhangend toilet. Daarnaast beschikt de badkamer over inbouwspots, elektrische handdoekradiator, mechanische ventilatie en een raam voor natuurlijk daglicht en ventilatie.





| | | | |
|---|---|------------------------------------|--|
| 12345 25 | Deze kaart is noordgericht Perceelnummer Huisnummer | Schaal 1: 500 | kadaster  |
|  | Vastgestelde kadastrale grens | Kadastrale gemeente Gilze en Rijen | |
|  | Voorlopige kadastrale grens | Sectie B | |
|  | Administratieve kadastrale grens | Perceel 3974 | |
|  | Bebouwing | | |

Aan dit uittreksel kunnen geen betrouwbare maten worden ontleend.
De Dienst voor het kadaster en de openbare registers behoudt zich de intellectuele
eigendomsrechten voor, waaronder het auteursrecht en het databankenrecht.

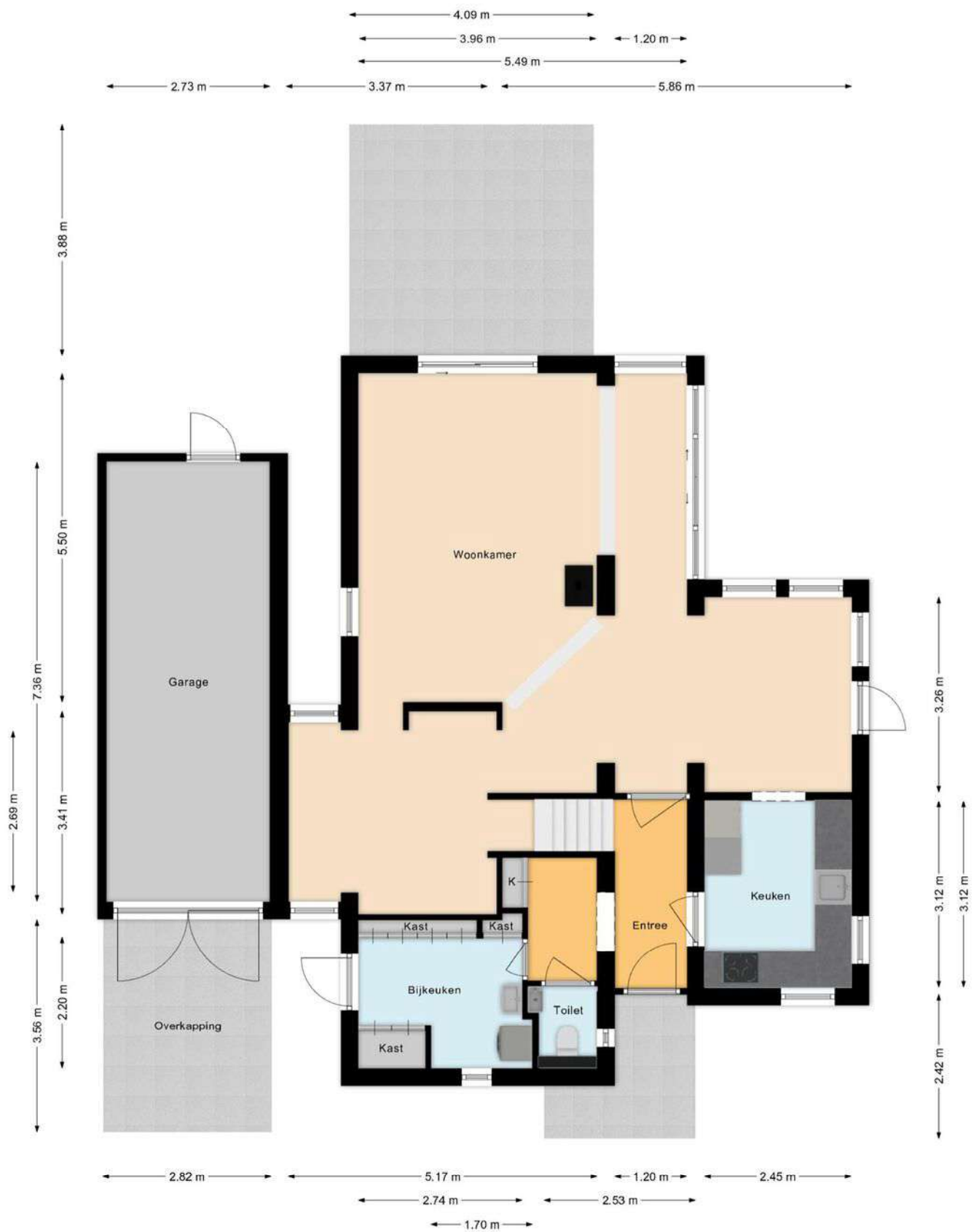

BEGANE GROND

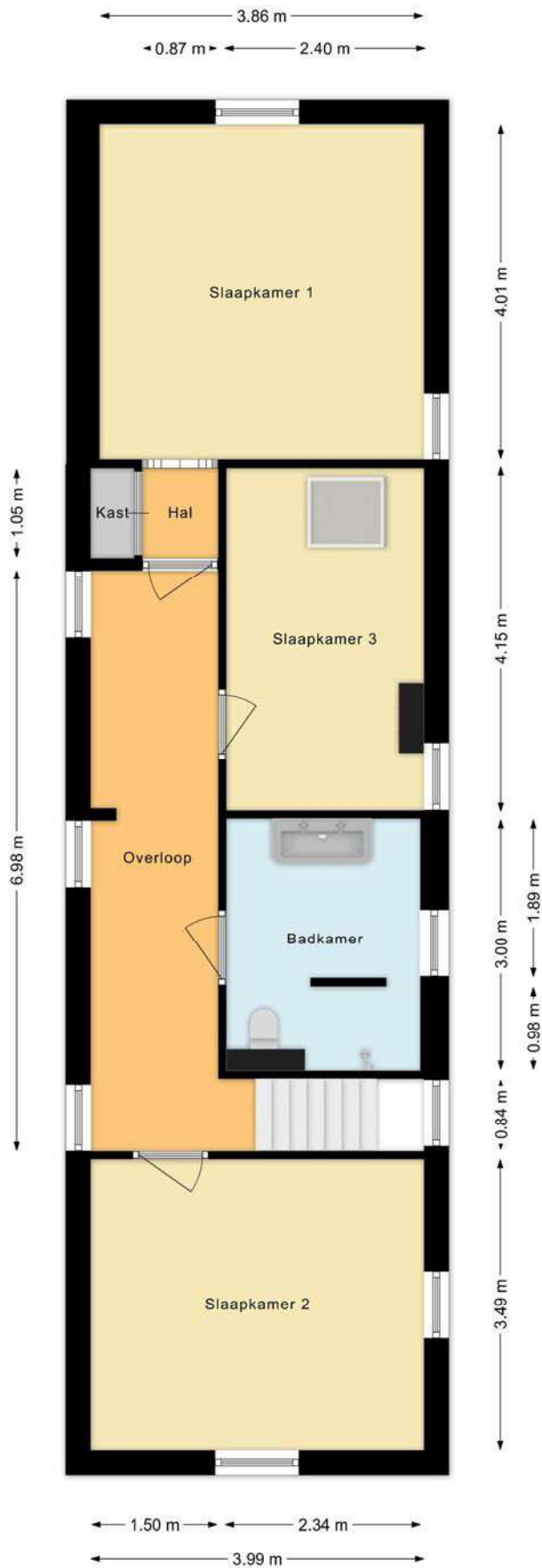

EERSTE VERDIEPING

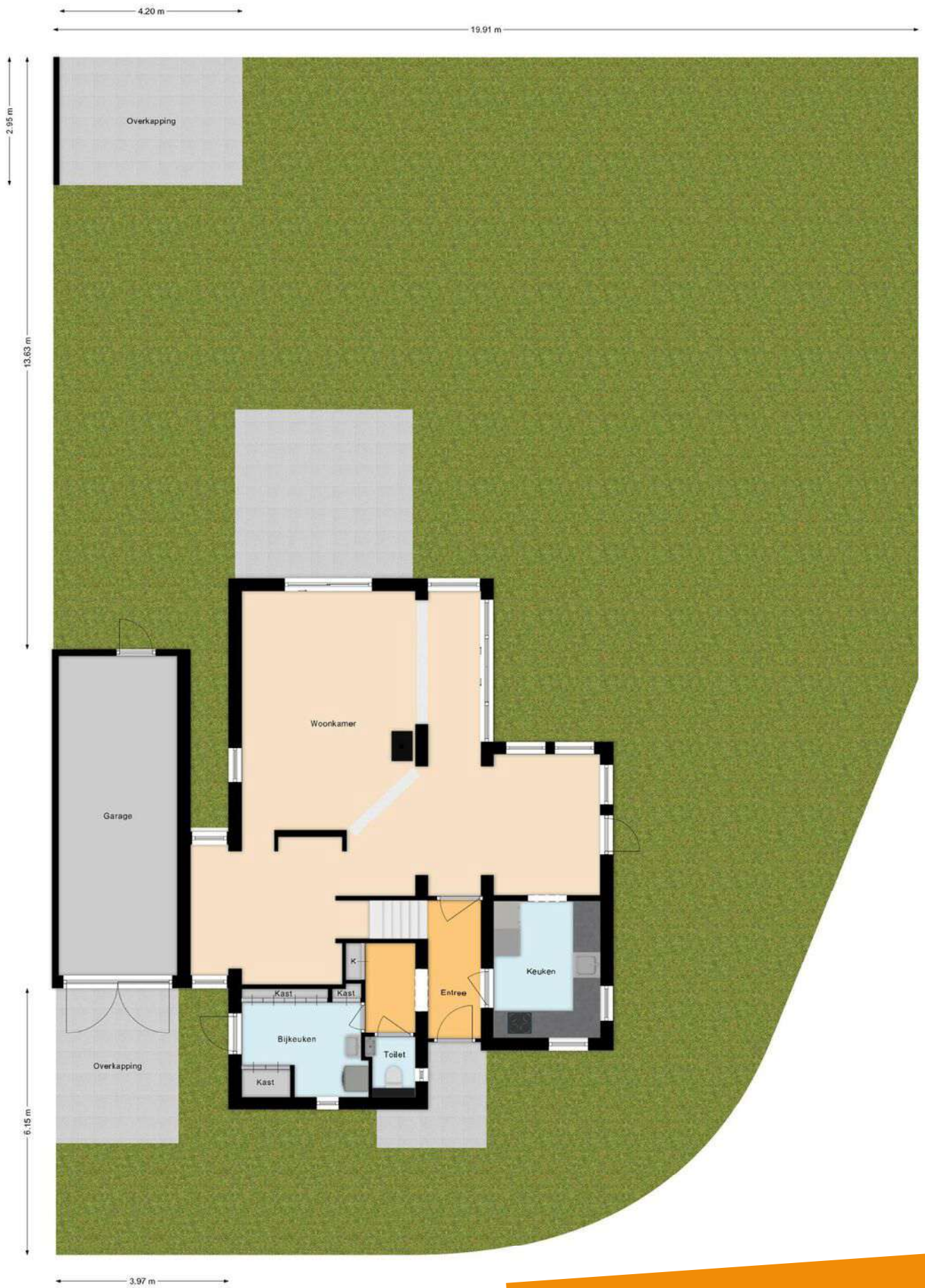

SITUATIE

LIJST VAN ZAKEN

Voor de onderstaande zaken - ongeacht of ze roerend dan wel onroerend zijn - geldt dat ze soms wel en soms niet in de woning achterblijven.

| Beschrijving zaken | Blijft achter | Gaat mee | Ter overname | NVT |
|--|---------------|----------|--------------|-----|
| Woning - Interieur | | | | |
| (Voorzet) openhaard met toebehoren | | | | X |
| Allesbrander | | | | X |
| Houtkachel | | | | X |
| (Gas)kachels | | | | X |
| Designradiator(en) | | | | X |
| Radiatorafwerking | | | | X |
| Verlichting, te weten | | | | |
| - inbouwspots/dimmers | X | | | |
| - opbouwspots/armaturen/lampen/dimmers | | | X | |
| - losse (hang)lampen | | | X | |
| - | | | | X |
| - | | | | X |
| (Losse)kasten, legplanken, te weten | | | | |
| - | | | | X |
| - | | | | X |
| Raamdecoratie/zonwering binnen, te weten | | | | |
| - gordijnrails | X | | | |
| - gordijnen | | | X | |
| - overgordijnen | | | | X |
| - vitrages | | | | X |
| - rolgordijnen | X | | | |
| - lamellen | | | | X |
| - jaloezieën | | | | X |
| - (losse) horren/rolhorren | | | | X |
| - Plises | X | | | |
| - | | | | X |

LIJST VAN ZAKEN

Voor de onderstaande zaken - ongeacht of ze roerend dan wel onroerend zijn - geldt dat ze soms wel en soms niet in de woning achterblijven.

| Beschrijving zaken | Blijft achter | Gaat mee | Ter overname | NVT |
|-------------------------------------|---------------|----------|--------------|-----|
| Vloerdecoratie, te weten | | | | |
| - vloerbedekking | | | | X |
| - parketvloer | | | | X |
| - houten vloer(delen) | | | | X |
| - laminaat | | | | X |
| - plavuizen | X | | | |
| - PVC | X | | | |
| - | | | | X |
| Overig, te weten | | | | |
| - spiegelwanden | | | | X |
| - schilderij ophangstelsel | X | | | |
| - Pelletkachel | | | X | |
| - Infrarood paneel badkamer | X | | | |
| - Spiegel badkamer | X | | | |
| - | | | | X |
| Woning - Keuken | | | | |
| Keukenblok (met bovenkasten) | X | | | |
| Keuken (inbouw)apparatuur, te weten | | | | |
| - kookplaat | X | | | |
| - (gas)fornuis | | | | X |
| - afzuigkap | X | | | |
| - magnetron | | | | X |
| - oven | | | | X |
| - combi-oven/combimagnetron | X | | | |
| - koelkast | | | X | |
| - vriezer | | | X | |
| - koel-vriescombinatie | | | | X |

LIJST VAN ZAKEN

Voor de onderstaande zaken - ongeacht of ze roerend dan wel onroerend zijn - geldt dat ze soms wel en soms niet in de woning achterblijven.

| Beschrijving zaken | Blijft achter | Gaat mee | Ter overname | NVT |
|--|---------------|----------|--------------|-----|
| - vaatwasser | X | | | |
| - Quooker | | | | X |
| - koffiezetapparaat | | | | X |
| - | | | | X |
| - | | | | X |
| Keukenaccessories, te weten | | | | |
| - | | | | X |
| - | | | | X |
| - | | | | X |
| - | | | | X |
| - | | | | X |
| - | | | | X |
| - | | | | X |
| - | | | | X |
| Woning - Sanitair/sauna | | | | |
| Sauna met toebehoren | | | | X |
| | | | | X |
| | | | | X |
| Toilet met de volgende toebehoren | | | | |
| - toilet | X | | | |
| - toiletrolhouder | X | | | |
| - toiletborstel(houder) | X | | | |
| - fontein | X | | | |
| - | | | | X |
| - | | | | X |
| Badkamer met de volgende toebehoren | | | | |
| - ligbad | | | | X |

LIJST VAN ZAKEN

Voor de onderstaande zaken - ongeacht of ze roerend dan wel onroerend zijn - geldt dat ze soms wel en soms niet in de woning achterblijven.

| Beschrijving zaken | Blijft achter | Gaat mee | Ter overname | NVT |
|---|---------------|----------|--------------|-----|
| - jacuzzi/whirlpool | | | | X |
| - douche (cabine/scherm) | | | | X |
| - stoomdouche (cabine) | | | | X |
| - wastafel | X | | | |
| - wastafelmeubel | X | | | |
| - planchet | | | | X |
| - toiletkast | | | | X |
| - toilet | X | | | |
| - toiletrolhouder | X | | | |
| - toiletborstel(houder) | X | | | |
| - | | | | X |
| - | | | | X |
| Woning - Exterieur/installaties/ veiligheid/energiebesparing | | | | |
| Schotel/antenne | | | | X |
| Brievenbus | | | | X |
| Kluis | | | | X |
| (Voordeur)bel | X | | | |
| Alarminstallatie | | X | | |
| (Veiligheids)sloten en overige inbraakpreventie | X | | | |
| Rookmelders | X | | | |
| (Klok)thermostaat | X | | | |
| Airconditioning | X | | | |
| Screens | | | | X |
| Rolluiken | X | | | |
| Zonwering buiten | | | | X |
| Telefoonaansluiting/internetaansluiting | X | | | |
| Veiligheidsschakelaar wasautomaat | | | | X |
| Waterslot wasautomaat | | | | X |

LIJST VAN ZAKEN

Voor de onderstaande zaken - ongeacht of ze roerend dan wel onroerend zijn - geldt dat ze soms wel en soms niet in de woning achterblijven.

| Beschrijving zaken | Blijft achter | Gaat mee | Ter overname | NVT |
|---|---------------|----------|--------------|-----|
| Zonnepanelen | X | | | |
| Oplaadpunt elektrische auto | | | | X |
| | | | | X |
| | | | | X |
| | | | | X |
| | | | | X |
| Warmwatervoorziening, te weten | | | | |
| - CV-installatie | | | | X |
| - boiler | X | | | |
| - geiser | | | | X |
| - Warmtepomp | X | | | |
| - | | | | X |
| - | | | | X |
| Isolatievoorzieningen (voorzetramen/ radiatorfolie etc.), te weten | | | | |
| - | | | | X |
| - | | | | X |
| Tuin - Inrichting | | | | |
| Tuinaanleg/bestrating | X | | | |
| Bepanting | X | | | |
| Perenboom en kersenboom | | X | | |
| Tuin - Verlichting/installaties | | | | |
| Buitenverlichting | X | | | |
| Tijd- of schemerschakelaar/ bewegingsmelder | X | | | |
| | | | | X |

LIJST VAN ZAKEN

Voor de onderstaande zaken - ongeacht of ze roerend dan wel onroerend zijn - geldt dat ze soms wel en soms niet in de woning achterblijven.

| Beschrijving zaken | Blijft achter | Gaat mee | Ter overname | NVT |
|---|---------------|----------|--------------|-----|
| Tuin - Bebouwing | | | | |
| Tuinhuis/buitenberging | X | | | |
| Kasten/werkbank in tuinhuis/berging | X | | | |
| (Broei)kas | | | | X |
| | | | | X |
| | | | | X |
| Tuin - Overig | | | | |
| Overige tuin, te weten | | | | |
| - (sier)hek | X | | | |
| - vlaggenmast(houder) | | | | X |
| - Flamingo, kikker, thermometer en zonnebloem | | X | | |
| - | | | | X |
| Overig - Contracten | | | | |
| CV: Nee | | | | |
| Boiler: Nee | | | | |
| Zonnepanelen: Nee | | | | |



WONEN IN RIJEN

Rijen is met haar 18.000 inwoners een gemoedelijk Brabants plaatsje omringd door mooie bossen, heide, landgoederen, recreatiegebieden, golfbanen en water. Bovendien ligt Rijen vlakbij, of liever gezegd tussen de steden Tilburg en Breda.

Rijen biedt voor een plaats van deze omvang opvallend veel goede voorzieningen op het gebied van onderwijs, sport, kinderopvang, welzijn, gezondheid en winkels. Aan de Hoofdstraat, maar ook verspreid over de rest van Rijen vind je vele winkels, restaurants en cafe's in alle soorten en maten.

Je vindt er o.a. alle voorzieningen voor de dagelijkse boodschappen: de Albert Heijn, Lidl en de Jumbo, de Kruidvat, de Hema, de Gall & Gall, de Bruna, de bakker en de slager. Maar ook buiten het winkelcentrum zijn er nog volop voorzieningen, waaronder de Praxis, cultureel centrum 'De Boodschap' en zwembad / sporthal 'den Butter'. Bovendien is Rijen gunstig gelegen ten opzichte van de uitvalswegen en anderzijds zeer nabij een prachtig natuurgebied van ruim 1.000 hectare. En wil je naar de stedelijke voorzieningen? De trein brengt je in tien minuten naar het centrum van Breda of Tilburg.



← Stationsstraat
Hoofdstraat →

DE LAFERIE

EXTRA TOELICHTING OVER HET KOPEN VAN EEN HUIS

Bezichtiging

Een bezichtiging helpt om een volledig beeld te krijgen van de woning. We maken hiervoor graag een afspraak. Laat je ons enkele dagen na de rondleiding weten wat je van het huis vindt? Zowel wij als de verkoper horen dit graag.

Onderzoeksplicht

Wil je na de bezichtiging een bod uitbrengen, dan is het van groot belang om eerst goed onderzoek te doen naar alle aspecten die bij de aankoop een rol spelen. We gaan er vanuit dat je al deze facetten goed onderzocht hebt. Niet alleen de informatie die wij je hebben gegeven, maar bijvoorbeeld ook je financiële mogelijkheden en eventuele vragen aan de gemeente.

Bod uitbrengen

Bij het uitbrengen van een bod hoort:

- Geboden koopsom
- Datum van aanvaarding
- Wel of geen overname roerende zaken en zo ja welke
- Wel of geen ontbindende voorwaarden en zo ja welke

Als bieder krijg je niet automatisch een ontbindende voorwaarde voor de financiering. Als je dit wenst, geef dan aan dat je hier een beroep op doet en voor welk bedrag. Over ontbindende voorwaarden moeten partijen het eens zijn vóór de koop. Pas als beide partijen akkoord zijn over niet alleen de prijs maar ook alle ontbindende voorwaarden vindt de koop plaats. Voor een objectief en onafhankelijk advies over de financiering kun je bij onze hypotheekadviseur terecht. Dit eerste adviesgesprek is altijd gratis en geheel vrijblijvend.

Waarborgsom/bankgarantie

De koper stort (tenzij anders overeengekomen) als waarborg een bedrag van 10% van de koopsom op de rekening van de notaris van zijn keuze. Als alternatief geldt een bankgarantie van een Nederlandse bankinstelling.

Koopovereenkomst

Kin Makelaars maakt de koopovereenkomst op conform de standaard van de NVM, de Consumentenbond en de Vereniging Eigen Huis. Tenzij anders overeengekomen ondertekenen en retourneren beide partijen dit document binnen 5 werkdagen.

Drie dagen bedenktijd

Iedere particuliere koper die een woning koopt krijgt drie dagen bedenktijd. In dit tijdsbestek is het mogelijk om de overeenkomst ongedaan te maken. Deze bedenktijd is wettelijk geregeld.

Deze termijn begint zodra de koper de getekende overeenkomst (of een kopie daarvan) ontvangt en dit bevestigt.

De bedenktijd is alleen van toepassing op de aankoop van een woonruimte voor eigen gebruik en geldt slechts éénmaal. De koop is pas gesloten als deze schriftelijk is vastgelegd en door beide partijen ondertekend.

Registers

De partijen hebben de mogelijkheid om het object in te schrijven in de openbare registers. Dit biedt partijen bescherming tegen eventueel later gelegd beslag op het registergoed.

Asbestclausule

Sinds 1 juli 1993 is de verkoop en verwerking van asbesthoudende materialen in Nederland verboden. De kans bestaat dat een woning van voor die tijd asbesthoudende materialen bevat. Bij mogelijke aanwezigheid van asbest in de woning is de 'asbestclausule' van kracht. Deze is als volgt geformuleerd: "Aan koper is bekend dat in de onroerende zaak asbest kan zijn verwerkt. Bovendien verklaart koper ermee bekend te zijn dat het ten tijde van de bouw of renovatie van het verkochte normale praktijk was asbesthoudende materialen te verwerken. Koper aanvaardt de eventuele aanwezigheid van die materialen in het verkochte. Koper vrijwaart verkoper voor enige aanspraak uit dien hoofde." De makelaar vertelt of de asbestclausule van toepassing is.

Ouderdomsclausule

In de koopovereenkomst kan bij oudere woningen een ouderdomsclausule worden opgenomen. Dit betekent dat de eisen voor de bouwkwaliteit aanzienlijk lager liggen dan die voor nieuwe woningen.

Feitelijk gebruik

Wanneer een woning door verkoper is geërfd of langdurig is verhuurd, is mogelijk de clausule met betrekking tot feitelijk gebruik van toepassing. Of dit het geval is, weet de makelaar. Bij deze clausule attendeert de verkoper de koper uitdrukkelijk op het feit dat hij het verkochte nooit zelf feitelijk heeft gebruikt. Het is daarom niet mogelijk om de koper te informeren over eigenschappen van of gebreken aan het verkochte. In dit kader komen partijen overeen dat dergelijke eigenschappen of gebreken voor risico en rekening van koper komen. Bij de vaststelling van de koopsom is hiermee rekening gehouden. Om dit risico voor koper te beperken, heeft verkoper koper in de gelegenheid gesteld een bouwkundige inspectie uit te voeren.

Toelichtingclausule NEN2580

De meetinstructie is gebaseerd op de NEN 2580. De Meetinstructie is bedoeld om een meer eenduidige manier van meten toe te passen voor het geven van een indicatie van de gebruiksoppervlakte, maatvoeringen t.a.v. plattegronden inhouds- en oppervlaktematen zijn bij benadering vastgesteld, veelal in een meetrapport. De meetinstructie sluit verschillen in de meetuitkomsten niet volledig uit, door bijvoorbeeld interpretatieverschillen, afrondingen of beperkingen bij het uitvoeren van de meting. Uitgangspunt blijft altijd: "wat je ziet is wat je koopt" en de objectinformatie is van lagere prioriteit. Koper is in gelegenheid gesteld om deze maten op of na te meten en vrijwaart verkoper en diens makelaar van elke aansprakelijkheid wanneer hier toch afwijkingen in zouden voorkomen.

Energielabel

Elke verkoper is bij wet verplicht een definitief energielabel te overhandigen bij de eigendomsoverdracht van de woning. Wie bij levering niet over een energielabel beschikt, riskeert een sanctie.

Verantwoording

De gegevens in deze brochure zijn met zorg verzameld. Daarbij is de grootst mogelijke nauwkeurigheid nagestreefd. Wij zijn daarbij voor een groot deel afhankelijk van informatie van derden. Voor de juistheid van de gegevens aanvaarden wij noch de verkoper enige aansprakelijkheid. Aan deze informatie kunnen dan ook geen rechten worden ontleend. Heb je na het lezen van deze bijlage nog vragen, neem dan contact op met de makelaar.

Tenslotte

Een huis kopen doe je niet iedere dag. Verzeker je ervan dat alle belangrijke zaken aan bod komen. Schroom dus niet om onze makelaar tekst en uitleg te vragen over de woning en de (aankoop)procedure. We beantwoorden je vragen met alle plezier.



**Heb je vragen over deze woning?
Wij staan voor je klaar!**

**Vestiging Gilze en Rijen
Hoofdstraat 27, 5121 JA RIJEN
Tel: 0161 244 844
rijen@kinmakelaars.nl**

KIN MAKELAARS

JOUW MAKELAAR IN DE REGIO

Kin Makelaars zet je op voorsprong

Verkopen doe je samen, dat is al sinds de start het credo van Kin Makelaars. We horen graag wat je wensen zijn en doen er alles aan om deze te vervullen. Verkopen of verhuren tegen de condities zoals jij die voor ogen hebt. Jij beslist, wij creëren de optimale omstandigheden.

Daar ligt het onderscheid van Kin Makelaars: professioneel bemiddelen en klanten op voorsprong zetten. Met naast de bouwkundige bagage een uitstekende kennis van de lokale én regionale woningmarkt. Bij koop, bij huur en bij officiële taxaties. Vijfendertig jaar ervaring in vastgoed, hypotheek en verzekeringen.

De nummer 1 in de regio

Luchtkastelen bouwen en gouden bergen beloven kan iedereen, maar aan een eerlijk en betrouwbaar advies heb je het meest. Enthousiast als het kan, voorzichtig als het moet: dat is waar Kin voor staat. Omdat niemand baat heeft bij een verkeerde keuze. In alle bescheidenheid: Kin Makelaars heeft een reputatie hoog te houden. De nummer 1 makelaar van Noord – Brabant, nummer 10 op de nationale ranglijst en – misschien wel het allerbelangrijkste objectieve kenmerk – een gemiddelde klanttevredenheid van 8,5 op Funda.

Mensenwerk en slimme marketing

De kracht van Kin zit hem in de mensen, maar ook in de marktwerking. Onder andere met professionele video's, hoogtefoto's en met regelmaat drones laten we woningen extra opvallen binnen het aanbod op Funda. Op Facebook hebben we duizenden volgers. En ook middels onze digitale nieuwsbrief met 24.000 abonnees weten we potentiële kopers op een andere manier te bereiken.

Actief in de regio Breda, Dongen, Geldrop, Gilze-Rijen, Tilburg en Waalwijk

Kin is in de regio volop vertegenwoordigd. Toch beschikt ieder kantoor over een compact team waarbij maatservice, loyaliteit en persoonlijke aandacht centraal staan. Met vaste contactpersonen, korte communicatielijnen en veelvuldig onderling contact. Met het marktgebied van alle vestigingen als surplus.

Gratis waardebeoordeling

Verhuisplannen? Dan leggen we graag uit hoe we jou op voorsprong kunnen zetten. Bel ons voor een gratis waardebeoordeling en we komen vrijblijvend bij je langs. Maar je bent uiteraard ook van harte welkom op onze vestigingen.

Verzekeringen en Hypotheken

Besteed voldoende aandacht aan je hypotheek. Het afsluiten van een goede hypotheek is immers waarschijnlijk de belangrijkste financiële beslissing in je leven. Informeer bij de makelaar naar de beste hypotheekadviseur bij jou in de buurt. We helpen je daar graag bij!



KIN MAKELAARS JOUW MAKELAAR IN DE REGIO



Tot ziens in één van onze vestigingen in de regio of
in jouw toekomstige woning!

www.kinmakelaars.nl

KIN MAKELAARS VESTIGINGEN



KIN
MAKELAARS

Breda

Korte Ploegstraat 19
4818 EM BREDA
Tel. 076 - 5 221 221
breda@kinmakelaars.nl

Dongen

Hoge Ham 93
5104 JC DONGEN
Tel. 0162 - 726 926
dongen@kinmakelaars.nl

Geldrop

Korte Kerkstraat 6A
5664 HG GELDROP
Tel. 040 - 7 200 722
geldrop@kinmakelaars.nl

Gilze

Raadhuisstraat 11E
5126 CK GILZE
Tel. 0161 - 244 844
gilze@kinmakelaars.nl

Rijen

Hoofdstraat 27
5121 JA RIJEN
Tel. 0161 - 244 844
rijen@kinmakelaars.nl

Tilburg

Bredaseweg 219-01
5038 NE TILBURG
Tel. 013 - 5 339 339
tilburg@kinmakelaars.nl

Waalwijk

Grotestraat 299
5141 JT WAALWIJK
Tel. 0416 - 724888
waalwijk@kinmakelaars.nl