Bulsink
MAKELAARS
dé makelaar van huis uit!

Atalanta 18
7451 WZ Holten

Larenseweg 12, 7451 EN Holten | Tel.0 548 - 21 22 79 | info@bulsinkmakelaars.nl | www.bulsinkmakelaars.nl

Bulsink MAKELAARS

dé makelaar van huis uit!

Dé makelaar waar u welkom bent voor advies en bemiddeling op maat. Ook nu de woningmarkt aantrekt doet u er goed aan te kiezen voor een ervaren makelaar. Een makelaar die de markt kent, vakkundig is, de tijd voor u neemt, en samen met u kijkt naar uw wensen en behoeften. Persoonlijke betrokkenheid en een prettige samenwerking is wat Bulsink Makelaars u biedt, en niet alleen tijdens kantooruren. Bulsink Makelaars adviseert en bemiddelt bij de verkoop van uw woning, de aankoop van een nieuwe woning, verhuur van uw woning, maar ook voor allerhande bijkomende zaken zoals taxaties bent u hier aan het juiste adres!

Bulsink makelaars is dé makelaar die u kan helpen, u kunt altijd telefonisch contact opnemen voor inlichtingen of een vrijblijvend gesprek.

VBO MAKELAAR

funda

NWWI

Inleiding

Stijlvol wonen aan de rand van Holten met luxe, ruimte en comfort in De Liesen

Aan de rand van het gezellige Holten, in de geliefde en kindvriendelijke woonwijk De Liesen, staat deze uitstekend onderhouden en verrassend ruime twee-onder-een-kapwoning met aangebouwde garage. Deze woning biedt een perfecte combinatie van luxe, comfort en functionaliteit en is gelegen op een mooie locatie met zowel de natuur als alle dagelijkse voorzieningen binnen handbereik. Vanaf het eerste moment voelt u zich hier thuis. De verzorgde uitstraling, de hoogwaardige afwerking en de doordachte indeling zorgen voor een aangename woonbeleving.

KENMERKEN

Vraagprijs:	€ 597.000,- k.k.
Aanvaarding:	In overleg
Type object:	Twee onder een kap
Bouwjaar:	2009
Kadastrale gegevens:	Holten, F, 1798
Perceeloppervlakte:	237 m2
Woonoppervlakte:	circa 147 m2
Overige inpandige ruimte:	circa 19 m2
Inhoud:	circa 615 m3
Externe bergruimte:	--
Gebouw.geb. buitenruimte:	circa 19 m2

Indeling

Begane grond:

Via de entree komt u in de ruime hal, waar zich de moderne toiletruimte bevindt, uitgevoerd met een wandcloset en een fonteintje. De royale woonkamer is heerlijk licht dankzij de grote raampartijen en vormt het hart van de woning. Hier geniet u van een sfeervolle gashaard, die zorgt voor extra warmte en gezelligheid tijdens de koudere maanden.

Daarnaast is er een praktische trapkast aanwezig, ideaal voor extra bergruimte. De open keuken sluit naadloos aan op de woonkamer en is voorzien van diverse inbouwapparatuur, waardoor koken hier een plezier wordt. De dubbele openslaande deuren verbinden binnen moeiteloos met buiten en geven toegang tot het zonnige terras en de tuin – een fijne plek om te ontspannen of gasten te ontvangen.

Aansluitend bevindt zich de ruime bijkeuken met witgoedaansluitingen en extra opbergmogelijkheden. Vanuit hier bereikt u de aangebouwde garage, wat zorgt voor extra gemak en functionaliteit.

1 VERDIEPING

Op de eerste verdieping bevinden zich drie ruime en goed indeelbare slaapkamers, stuk voor stuk netjes afgewerkt en voorzien van voldoende lichtinval.
De luxe badkamer is met recht een eyecatcher te noemen. Deze is compleet uitgerust met een comfortabel ligbad, een moderne inloopdouche met Sun Shower, een wandcloset en een stijlvolle wastafel. Hier ervaart u dagelijks een vleugje wellness in uw eigen huis.

2 VERDIEPING

Via een vaste trap bereikt u de tweede verdieping. Deze verdieping biedt een royale vierde slaapkamer met dakkapel, wat zorgt voor extra ruimte en licht. Deze kamer is uitermate geschikt als slaapkamer, thuiskantoor of hobbyruimte. Daarnaast is er nog een praktische bergzolder aanwezig voor het opbergen van spullen.

BIJZONDERHEDEN

- Energielabel A+
- 10 zonnepanelen
- Gebruiksoppervlakte wonen 148 m2
- Gebruiksoppervlakte overig inpandige ruimte 19.95 m2
- Inhoud van de woning 615 m3
- Kaveloppervlak 237 m2
- Bouwjaar 2009

Alle gegevens zijn door ons met zorg samengesteld. Ten aanzien van de juistheid ervan, kunnen wij echter geen aansprakelijkheid aanvaarden.

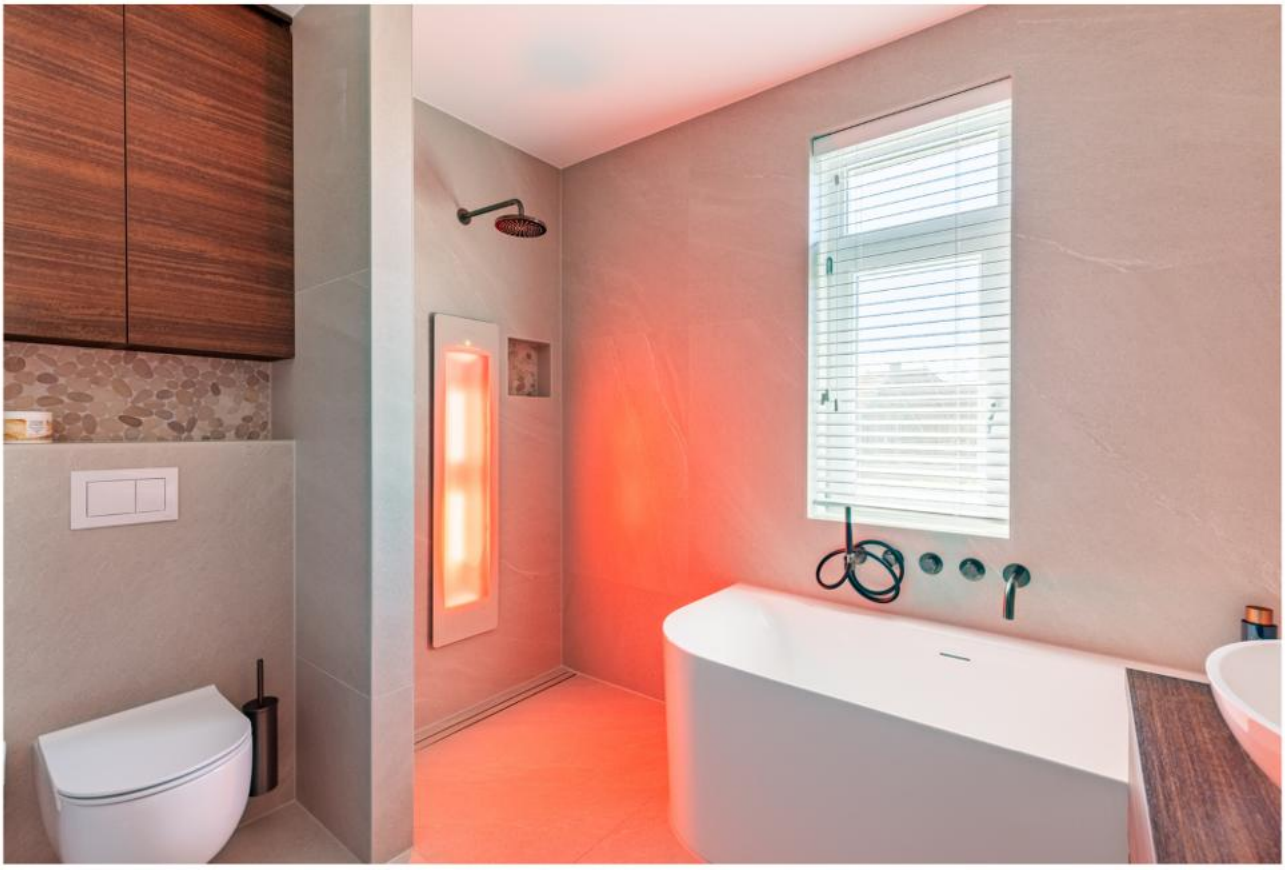

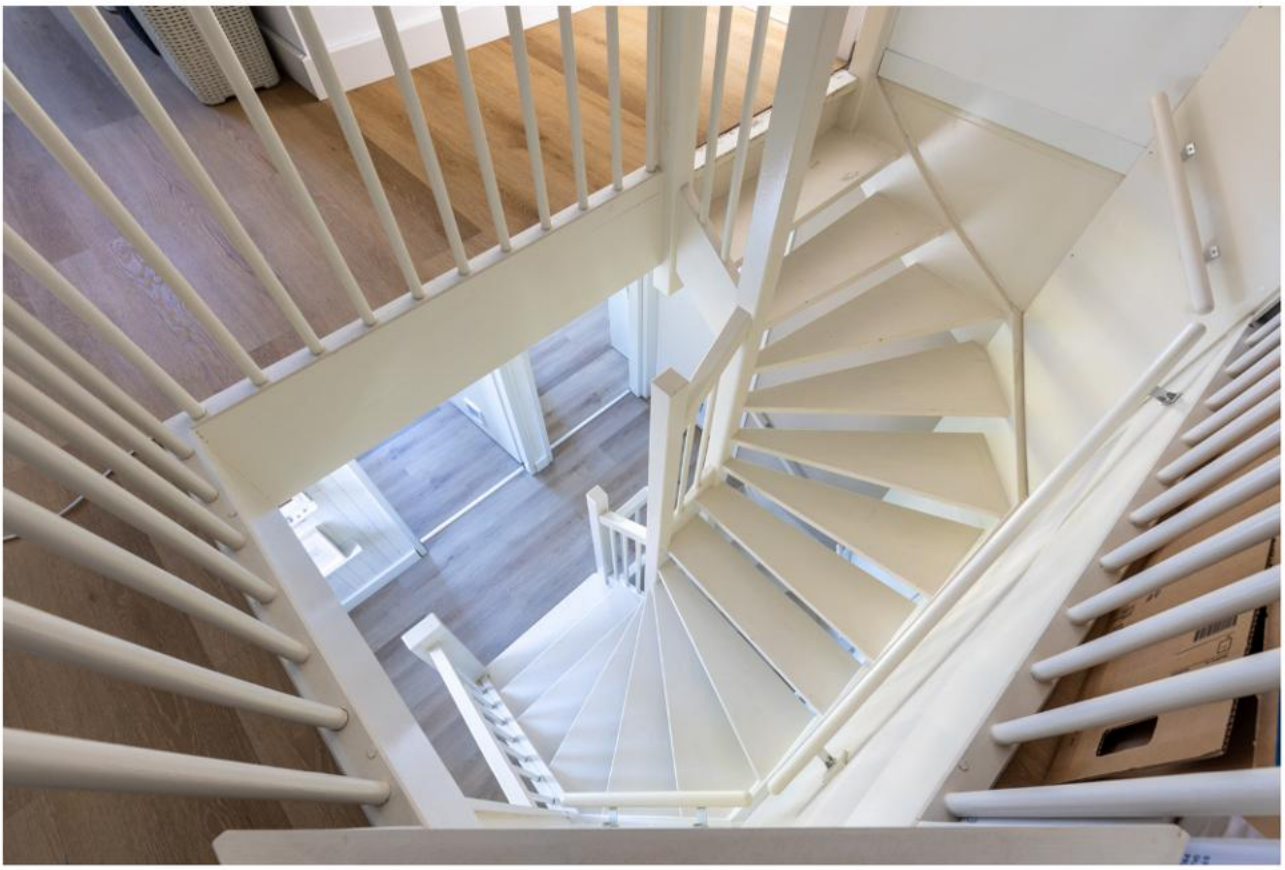

GEDOR

Lijst van zaken

Persoonlijke gegevens

Adres te verkopen woning:	Atalanta 18, 7451 WZ, Holten
Datum:	01-05-2026

Voor de onderstaande zaken -ongeacht of ze roerend dan wel onroerend zijn- geldt dat ze soms wel en soms niet in de woning achterblijven. De lijst is bedoeld om duidelijkheid te scheppen om discussies achteraf te voorkomen.

Woning

Interieur

	Blijft achter	Gaat mee	Kan worden overgenomen	N.v.t.
Verlichting, te weten:				
Inbouwspots / dimmers	☒	☐	☐	☐
Opbouwspots / armaturen / lampen / dimmers	☐	☒	☐	☐
Losse (hang)lampen	☐	☒	☐	☐
Slimme schakelaars / dimmers	☐	☒	☐	☐
Slimme lampen / spots	☐	☒	☐	☐
(Losse) kasten, legplanken, te weten:				
(Losse) kasten	☐	☒	☐	☐
Boeken / legplanken	☐	☐	☐	☒
Wasmachine / Droger ombouwkast	☒	☐	☐	☐
Boekenkast woonkamer	☒	☐	☐	☐
Kasten berging 2e verdieping	☒	☐	☐	☐
Raamdecoratie/zonwering binnen, te weten:				
Gordijnrails	☒	☐	☐	☐
Gordijnen	☐	☒	☐	☐
Overgordijnen	☐	☐	☐	☒

Lijst van zaken

Vitrages	☐	☐	☐	☒
Rolgordijnen	☐	☒	☐	☐
Lamellen	☐	☐	☐	☒
Jaloezieën	☐	☒	☐	☐
(Losse) horren / rolhorren	☒	☐	☐	☐
Vloerdecoratie, te weten:				
Vloerbedekking	☒	☐	☐	☐
Parketvloer	☐	☐	☐	☒
Houten vloer(delen)	☐	☐	☐	☒
Laminaat	☐	☐	☐	☒
Plavuizen	☒	☐	☐	☐
PVC vloeren	☒	☐	☐	☐
Open haard, kachel:				
(Voorzet) openhaard met toebehoren	☐	☐	☐	☒
Allesbrander	☐	☐	☐	☒
Houtkachel	☐	☐	☐	☒
(Gas) kachels	☒	☐	☐	☐
Designradiator(en)	☒	☐	☐	☐
Radiatorafwerking	☐	☐	☐	☒
Overige zaken, te weten:				
Spiegelwanden	☒	☐	☐	☐
Schilderij ophang systeem	☐	☐	☐	☒

Lijst van zaken

Keuken				
Keukenblok (met bovenkasten)	☒	☐	☐	☐
Keuken (inbouw)apparatuur, te weten:				
Kookplaat	☒	☐	☐	☐
(Gas) fornuis	☐	☐	☐	☒
Afzuigkap	☒	☐	☐	☐
Magnetron	☐	☐	☐	☒
Oven	☒	☐	☐	☐
Combi-oven / combi-magnetron	☐	☐	☐	☒
Koelkast	☒	☐	☐	☐
Vriezer	☐	☐	☐	☒
Koel-vriescombinatie	☐	☐	☐	☒
Vaatwasser	☒	☐	☐	☐
Quooker	☒	☐	☐	☐
Koffiezetapparaat	☐	☐	☐	☒
Keukenaccessoires, te weten:				
Droogrek	☐	☐	☐	☒
Sanitair/sauna				
Toilet met de volgende toebehoren:				
Toiletpot	☒	☐	☐	☐
Toiletrolhouder	☒	☐	☐	☐
Toiletborstel (houder)	☒	☐	☐	☐

Lijst van zaken

Fontein	☒	☐	☐	☐
Fonteinmeubel	☒	☐	☐	☐
Badkamer met de volgende toebehoren:				
Ligbad	☒	☐	☐	☐
Jacuzzi / whirlpool	☐	☐	☐	☒
Douche (cabine / scherm)	☐	☐	☐	☒
Stoomdouche (cabine)	☐	☐	☐	☒
Wastafel	☒	☐	☐	☐
Wastafelmeubel	☒	☐	☐	☐
Planchet	☐	☐	☐	☒
Toiletkast	☒	☐	☐	☐
Toiletpot	☒	☐	☐	☐
Toiletrolhouder	☒	☐	☐	☐
Toiletborstel (houder)	☒	☐	☐	☐
Sauna met toebehoren	☐	☐	☐	☒
Sun Shower	☒	☐	☐	☐
Badkamer meubel	☒	☐	☐	☐
Exterieur/Installaties/Veiligheid/Energiebesparing				
Schotel / antenne	☐	☐	☐	☒
Brievenbus	☐	☐	☐	☒
Kluis	☐	☐	☐	☒
(Voordeur) bel	☐	☐	☐	☒

Lijst van zaken

Alarminstallatie	☐	☒	☐	☐
(Veiligheids) sloten en overige inbraakpreventie	☒	☐	☐	☐
Rookmelders	☒	☐	☐	☐
(Klok) thermostaat	☒	☐	☐	☐
Airconditioning	☐	☐	☐	☒
Screens	☐	☐	☐	☒
Rolluiken	☒	☐	☐	☐
Zonwering buiten	☐	☐	☒	☐
Camera deurbel	☐	☒	☐	☐
Beveiligingscamera's	☐	☒	☐	☐
Slimme sloten	☐	☒	☐	☐
Warmwatervoorziening, te weten:				
CV-installatie	☒	☐	☐	☐
Boiler	☒	☐	☐	☐
Geiser	☐	☐	☐	☒
Isolatievoorzieningen (voorzetramen/radiatorfolie etc.), te weten:				
Voorzetramen	☐	☐	☐	☒
Radiatorfolie	☐	☐	☐	☒
Overige zaken, te weten:				
Telefoonaansluiting / internetaansluiting	☒	☐	☐	☐
Veiligheidsschakelaar wasautomaat	☐	☒	☐	☐
Waterslot wasautomaat	☐	☒	☐	☐

Lijst van zaken

Zonnepanelen	☒	☐	☐	☐
Oplaadpunt elektrische auto	☐	☐	☒	☐
(Keuken) Kasten garage	☒	☐	☐	☐

Tuin

Inrichting

Tuinaanleg / bestrating	☒	☐	☐	☐
Beplanting	☒	☐	☐	☐
Waterornament	☒	☐	☐	☐

Verlichting/installaties

Buitenverlichting	☒	☐	☐	☐
Tijd- of schemerschakelaar / bewegingsmelder	☐	☐	☐	☒
Stroompunten en Netwerkkabel	☒	☐	☐	☐

Bebouwing

Tuinhuis / buitenberging	☐	☐	☐	☒
Kasten / werkbank in tuinhuis / berging	☐	☐	☐	☒
(Broei) kas	☐	☐	☐	☐
Overkapping	☒	☐	☐	☐
Palfondventilator	☒	☐	☐	☐

Overige zaken

(Sier) hek	☐	☐	☐	☒
Vlaggenmast (houder)	☒	☐	☐	☐
Container kast	☒	☐	☐	☐

Plattegronden

Begane grond

Deze plattegronden zijn opgemaakt voor promotionele doeleinden en dienen ter indicatie.
Aan deze plattegronden kunnen geen rechten worden ontleend. - RegioLabel

Plattegronden

Eerste verdieping

Deze plattegronden zijn opgemaakt voor promotionele doeleinden en dienen ter indicatie.
Aan deze plattegronden kunnen geen rechten worden ontleend. - RegioLabel

Plattegronden

Tweede verdieping

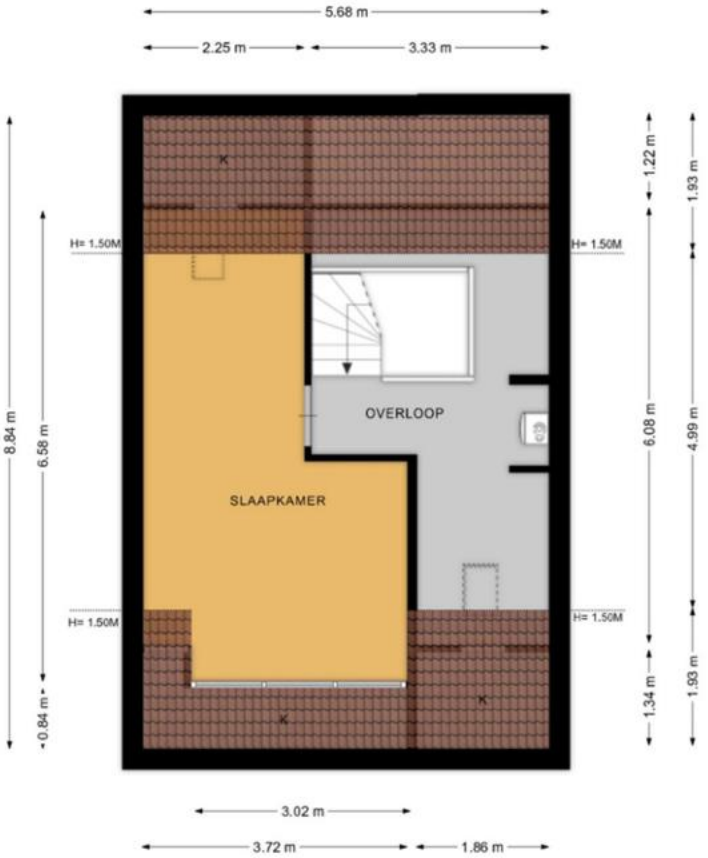

Deze plattegronden zijn opgemaakt voor promotionele doeleinden en dienen ter indicatie.
Aan deze plattegronden kunnen geen rechten worden ontleend. - RegioLabel

Energielabel

Energielabel woningen	Registratienummer	Datum registratie	Geldig tot	Status
	578313625	01-05-2026	28-04-2036	Definitief

Deze woning heeft energielabel A+

G F E D C B A ++++

Isolatie

1	Gevels	+
2	Gevelpanelen	n.v.t.
3	Daken	+
4	Vloeren	+
5	Ramen	+
6	Buitendeuren	+/-

Installaties

7	Verwarming	HR-107 ketel	Verbeteradvies
8	Warm water	Combiketel	Verbeteradvies
9	Zonneboiler	Zonneboiler aanwezig	
10	Ventilatie	Natuurlijke toevoer met mechanische afzuiging	Verbeteradvies
11	Koeling	Geen koeling	
12	Zonnepanelen	3900 Wp	

Deze woning wordt verwarmd via een aardgasaansluiting

Warmtebehoefte in de wintermaanden

Laag | **Gemiddeld** | Hoog

Risico op hoge binnentemperaturen in de zomermaanden

Laag | **Hoog**

Aandeel hernieuwbare energie

29,4 %

Toelichtingen en aanbevelingen vindt u op pagina 2 en verder

Over deze woning

Adres
Atalanta 18
7451WZ Holten
BAG-ID: 1742010000016829

Detailaanduiding

Bouwjaar	2009
Compactheid	1,86
Vloeroppervlakte	147m²

Woningtype
Twee-onder-één kap

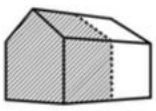

Opnamedetails

Naam
J. van der Stege

Vakbekwaamheidsnummer
3190.3075.9696

Certificaathouder
Energielabel Koepel B.V.

Inschrijfnummer
SKGIKOB 012382

KvK-nummer
99186047

Certificerende instelling
SKGIKOB

Soort opname
Basisopname

U kunt de geldigheid van dit energielabel controleren op www.ep-online.nl/ControlerenEchtheid

Kadastrale kaart

Kadastrale kaart

Uw referentie: k24

	Deze kaart is noordgericht
12345	Perceelnummer
25	Huisnummer
	Vastgestelde kadastrale grens
	Voorlopige kadastrale grens
	Administratieve kadastrale grens
	Bebouwing

Voor een eensluidend uittreksel, geleverd op 17 april 2026
De bewaarder van het kadaster en de openbare registers

Schaal 1: 500

Kadastrale gemeente	Holten
Sectie	I
Perceel	1798

Aan dit uittreksel kunnen geen betrouwbare maten worden ontleend.
De Dienst voor het kadaster en de openbare registers behoudt zich de intellectuele eigendomsrechten voor, waaronder het auteursrecht en het databankenrecht.

kadaster

Vragenlijst voor de verkoop van een woning

Indien u dat nodig vindt, kunt u nadere informatie geven aan het einde van deze vragenlijst of bij de tekst. Als u twijfelt over de juiste beantwoording of als u een vraag niet begrijpt, zet dan een vraagteken voor de vraag. Neem vervolgens zo snel mogelijk contact op met uw Vastgoed Nederland makelaar. Indien de vraag niet van toepassing is kunt u deze doorhalen. Een kopie van de vragenlijst over de woning wordt verstrekt aan de koper. Tevens wordt doorgaans een kopie van de vragenlijst als bijlage aan de koopakte gehecht.

Woning

In de vragenlijst wordt de term 'woning' gebruikt. De term woning moet ruim worden uitgelegd. De term 'woning' in de vragenlijst ziet op de gehele onroerende zaak inclusief de aanhorigheden, zoals bijvoorbeeld een garage, berging, loods, tuin e.d.

Doel vragenlijst

De vragenlijst geeft vorm, inhoud en structuur aan de mededelingsplicht. De mededelingsplicht strekt niet verder dan dat u als verkoper ten tijde van het sluiten van de overeenkomst aan de koper meedeelt wat u bekend is omtrent de woning. De vragenlijst beoogt geen garanties te geven, maar heeft een informatief karakter.

Doorgaans de meeste vragen uit de vragenlijst kunt u beantwoorden met 'ja', 'nee' of 'niet bekend'. De open vragen zijn voorzien van een tekstveld. Hier kunt u zelf uw antwoord formuleren. Als u geen antwoord kunt geven op de vraag, dan kunt u aangeven dat het antwoord u niet bekend is.

Gegevens over de woning:

Adres te verkopen woning:
Atalanta 18, 7451 WZ Holten

1. Bijzonderheden

a. Zijn er nadat u het perceel in eigendom hebt gekregen nog andere, eventuele aanvullende notariële of onderhandse akten opgesteld met betrekking tot het perceel? ☐ ja ☒ nee
Zo ja, welke?

b. Zijn er mondelinge of schriftelijke afspraken gemaakt over aangrenzende percelen *(denk hierbij aan regelingen voor het gebruik van een poort, schuur, garage, tuin, overeenkomsten met meerdere buren toezeggingen, erfafscheidingen)*? ☐ niet bekend ☐ ja ☒ nee
Zo ja, welke zijn dat?

c. Wijken de huidige terreinafscheidingen af van de kadastrale eigendomsgrenzen *(denk hierbij ook aan strookjes grond van de gemeente die u in gebruik heeft, of grond van u die gebruikt wordt door de buren)*? ☐ niet bekend ☐ ja ☒ nee
Zo ja, waaruit bestaat die afwijking?

Vragenlijst

Vragenlijst over de woning

d. Is een gedeelte van de woning, schuur, garage of schutting gebouwd op grond van de buren of andersom? ☐ niet bekend ☐ ja ☒ nee
Zo ja, graag nader toelichten:

e. Heeft u grond van derden in gebruik? ☐ niet bekend ☐ ja ☒ nee
Zo ja, welke grond?

f. Rusten er 'bijzondere lasten en beperkingen' op de woning en/of het perceel ☐ ja ☒ nee
(Bijzondere lasten en beperkingen kunnen privaatrechtelijke beperkingen zijn zoals (lijdende) erfdienstbaarheden (bijvoorbeeld een recht van overpad), kwalitatieve verplichtingen, kettingbedingen, vruchtgebruik, voorkeursrecht (bijvoorbeeld een eerste recht van koop), opstalrecht, erfpacht, huurkoop. Het kan ook gaan om publiekrechtelijke beperkingen zoals een aanschrijving van de gemeente in het kader van een illegale verbouwing)?
Zo ja, welke?

g. Is de Wet voorkeursrecht gemeenten van toepassing? ☐ ja ☒ nee

h. Is er een anti-speculatiebeding en/of zelfbewoningsplicht van toepassing op de woning? ☐ ja ☒ nee
Zo ja, hoe lang nog?

i. Is er sprake van een beschermd stads- of dorpsgezicht of loopt er een procedure tot aanwijzing daartoe? ☐ ja ☒ nee
Is er sprake van een gemeentelijk-, provinciaal-of rijksmonument of loopt er een procedure tot aanwijzing daartoe? ☐ ja ☒ nee
Is er volgens het bestemmingsplan sprake van een beeldbepalend of karakteristiek object? ☐ ja ☒ nee

j. Is er sprake (geweest) van ruilverkaveling? ☐ ja ☒ nee
Zo ja, moet u hiervoor ruilverkavelingsrente betalen? ☐ ja ☒ nee
Zo ja, hoeveel en voor hoe lang?
Bedrag: €
Duur:

k. Is er sprake van onteigening? ☐ ja ☒ nee

l. Is de woning of de grond geheel of gedeeltelijk verhuurd of bij anderen in gebruik? ☐ n.v.t. ☐ ja ☒ nee
Zo ja:
Is er een huurcontract/ gebruiksovereenkomst? ☐ ja ☒ nee
Indien er geen contract of overeenkomst is, beschrijf hieronder wat (mondeling) met de huurder/ gebruiker is afgesproken:
Welk gedeelte is verhuurd/ in gebruik gegeven?
Welke delen vallen onder gezamenlijk gebruik?

Vragenlijst over de woning

3

Welke zaken zijn van de huurder en mag hij verwijderen bij ontruiming *(bijvoorbeeld geiser, keuken, lampen)*?

Heeft de huurder een waarborgsom gestort? ☐ ja ☐ nee

Zo ja, hoeveel? €

Heeft u nog andere afspraken met de huurders gemaakt? ☐ ja ☐ nee

Zo ja, welke?

m. Is er over de woning een geschil/procedures gaande, al dan niet bij de rechter, huurcommissie of een andere instantie *(bijvoorbeeld onteigening/kwesties met buren, zoals erfdienstbaarheden, recht van overpad, erfafscheidingen e.d.)*? ☐ ja ☒ nee

Zo ja, welke is/zijn dat?

n. Is er bezwaar gemaakt tegen de waardebeschikking WOZ? ☐ ja ☒ nee

Zo ja, toelichting:

o. Zijn er door de overheid of nutsbedrijven verbeteringen of herstellingen voorgeschreven of aangekondigd die nog niet naar behoren zijn uitgevoerd? ☐ ja ☒ nee

Zo ja, welke?

p. Zijn er in het verleden subsidies of premies verstrekt die bij verkoop van de woning voor een deel kunnen worden teruggevorderd? ☐ ja ☒ nee

Zo ja, welke?

q. Is de woning onbewoonbaar verklaard of in het verleden ooit onbewoonbaar verklaard geweest? ☐ ja ☒ nee

Zo ja, waarom?

r. Is er bij verkoop sprake van een omzetbelastingheffing *(bijvoorbeeld omdat het een voormalig bedrijfsonroerendgoed is, of een woning met praktijkgedeelte, of omdat u pas ingrijpend verbouwd hebt)*? ☐ ja ☒ nee

Zo ja, waarom?

s. Hoe gebruikt u de woning nu *(bijvoorbeeld woning, praktijk, winkel opslag)*? Woning

Is dat gebruik volgens de gemeente toegestaan? ☒ ja ☐ nee

Zo nee, heeft de gemeente dit strijdige gebruik wel eens bij u aangekaart? ☐ ja ☐ nee

Hoe heeft de gemeente dit strijdige gebruik bij u aangekaart?

2. Gevels

a. Is er sprake (geweest) van vochtdoorslag of aanhoudend vochtige plekken op de gevels? ☐ ja ☒ nee

Zo ja, waar?

b. Zijn er (gerepareerde) scheuren/beschadigingen in/aan de gevels aanwezig? ☐ ja ☒ nee

Zo ja, waar?

Vragenlijst over de woning

4

c. Zijn de gevels tijdens de bouw geïsoleerd? ☐ niet bekend ☒ ja ☐ nee
Zo nee, zijn de gevels daarna (deels) geïsoleerd? ☐ niet bekend ☐ ja ☐ nee
Zo ja, wanneer heeft de isolatie van de gevels plaatsgevonden en met welk isolatiemateriaal?

Heeft u een certificaat of bewijs van het na-isoleren? ☐ ja ☐ nee
Is er sprake van volledige isolatie? ☐ niet bekend ☒ ja ☐ nee
Zo nee, welke delen van de gevels zijn er niet geïsoleerd?

d. Zijn de gevels ooit gereinigd? ☐ niet bekend ☒ ja ☐ nee
Zo ja, volgens welke methode en wanneer?
Boeidelen en erker worden jaarlijks gereinigd

3. Dak(en)

a. Hoe oud zijn de daken ongeveer?
Platte daken: 1,5 jaar
Overige daken: 17 jaar

b. Heeft u last van daklekkages (gehad)? ☐ ja ☒ nee
Zo ja, waar?

c. Zijn er in het verleden gebreken geconstateerd aan de dakconstructie zoals scheve, doorbuigende, krakende, beschadigde en/of aangetaste dakdelen? ☐ ja ☒ nee
Zo ja, waar?

d. Heeft u het dak al eens (gedeeltelijk) laten vernieuwen c.q. laten repareren? ☒ ja ☐ nee
Zo ja, welk (gedeelte van het) dak en waarom?
Platte daken, uitbouw en garage, zijn vernieuwd. Uit voorzorg en advies

e. Is het dak tijdens de bouw geïsoleerd?
Platte daken: ☐ niet bekend ☒ ja ☐ nee
Overige daken: ☐ niet bekend ☒ ja ☐ nee

Zo nee, is het dak daarna geïsoleerd?
Platte daken: ☐ niet bekend ☐ ja ☐ nee
Overige daken: ☐ niet bekend ☐ ja ☐ nee
Zo ja, wanneer heeft de isolatie plaatsgevonden en met welk isolatiemateriaal?

Heeft u een certificaat of bewijs van het na-isoleren? ☐ ja ☐ nee
Is er sprake van volledige isolatie?
Platte daken: ☐ niet bekend ☒ ja ☐ nee
Overige daken: ☐ niet bekend ☒ ja ☐ nee
Zo nee, welke delen zijn er niet geïsoleerd?
Garage is niet geïsoleerd

Vragenlijst over de woning

f. Zijn de regenwaterafvoeren lek of verstopt? ☐ ja ☒ nee
Zo ja, toelichting:

g. Zijn de dakgoten lek of verstopt? ☐ ja ☒ nee
Zo ja, toelichting:

4. Kozijnen, ramen en deuren

a. Van welk materiaal zijn de buitenkozijnen gemaakt *(bijvoorbeeld hout, kunststof of aluminium of een andersoortig materiaal)*?
Hout

b. Wanneer zijn de buitenkozijnen, ramen en deuren voor het laatst geschilderd?
2016 / 2018

Is dit gebeurd door een erkend schildersbedrijf? ☒ ja ☐ nee
Zo ja, door wie?
Niet bekend

c. Functioneren alle scharnieren en sloten? ☒ ja ☐ nee
Zo nee, toelichting:

d. Zijn voor alle afsluitbare deuren, ramen etc. sleutels aanwezig? ☒ ja ☐ nee
Zo nee, voor welke deuren, ramen etc. niet?

e. Is er sprake van isolerende beglazing? ☒ ja ☐ nee
Zo ja, welk type glas *(bijvoorbeeld HR, HR+, HR++ of HR+++, zie de glassponning waarin doorgaans staat vermeld welke type glas er is geplaatst)?*
HR++

Is er sprake van isolerende beglazing in de gehele woning? ☒ ja ☐ nee
Zo nee, welke ramen zijn niet geïsoleerd?

f. Is er bij de isolerende beglazing sprake van condensvorming tussen het glas *(denk aan lekkende ruiten)*? ☐ ja ☒ nee
Zo ja, waar?

5. Vloeren, plafonds en wanden

a. Is er sprake (geweest) van vochtdoorslag of optrekkend vocht op de vloeren, plafonds en/of wanden? ☐ ja ☒ nee
Zo ja, waar?

b. Is er sprake (geweest) van schimmelvorming op de vloeren, plafonds en/of wanden? ☐ ja ☒ nee
Zo ja, waar?

Vragenlijst over de woning

c. Zijn er (gerepareerde) of (verborgen) scheuren en/of beschadigingen in/aan vloeren, plafonds en/of wanden aanwezig? ☐ ja ☒ nee
Zo ja, waar?

d. Hebben zich in het verleden problemen voorgedaan met de afwerkingen *(bijvoorbeeld loszittend tegelwerk, loslatend behang of spuitwerk, holklinkend of loszittend stucwerk, etc.)*? ☐ ja ☒ nee
Zo ja, waar?

e. Is er sprake (geweest) van gebreken aan de vloerconstructie, zoals scheve, doorbuigende, krakende, beschadigde en/of aangetaste vloerdelen? ☐ ja ☒ nee
Zo ja, waar?

f. Is er sprake van vloerisolatie? ☐ niet bekend ☒ ja ☐ nee
Zo ja, wanneer heeft de isolatie van de vloer plaatsgevonden en met welk isolatiemateriaal?
Heeft u een certificaat of bewijs van het na-isoleren? ☐ ja ☐ nee
Is er sprake van volledige isolatie? ☐ niet bekend ☒ ja ☐ nee
Zo nee, welke delen zijn er niet geïsoleerd?
Garage is niet geïsoleerd

6. Fundering, kruipruimte en kelder

a. Is er sprake (geweest) van gebreken aan de fundering? ☐ niet bekend ☐ ja ☒ nee
Zo ja, waar?

b. Is de kruipruimte toegankelijk? ☒ ja ☐ nee
Is de kruipruimte droog? ☐ meestal ☒ ja ☐ nee
Zo nee of meestal, toelichting:

c. Is er sprake van vochtdoorslag door de kelderwand? ☐ soms ☐ ja ☒ nee
Zo ja of soms, toelichting?

d. Is de grondwaterstand in de afgelopen jaren waarneembaar gewijzigd of is er sprake van wateroverlast geweest? ☐ ja ☒ nee
Zo ja, heeft dit tot problemen geleid in de vorm van water in de kruipruimte c.q. kelder? ☒ n.v.t. ☐ ja ☐ nee
Zo nee, tot wat voor andere problemen heeft dit geleid?

7. Installaties

a. Wat voor warmte-installatie(s) is/zijn er aanwezig in de woning *(bijvoorbeeld cv-installatie, WTW-systeem, WKO-systeem, (hybride) warmtepomp, airconditioning, zonneboiler, elektrische boiler, pelletkachel dan wel een andere installatie)*?
CV installatie en zonneboiler

Vragenlijst over de woning

7

Is/zijn de installatie(s) eigendom? ☒ ja ☐ nee

Zo nee, toelichting *(bijvoorbeeld de installatie(s) is/ zijn gehuurd of geleased. Tevens huur-/leaseprijs vermelden)*:

Merk van de installatie(s):
CV installatie: Intergas Zonneboiler: Daaderop MonoSolar

Type(nummer) van de installatie(s):

Installatiedatum van de installatie(s):
2009

Op welke datum is/zijn deze installatie(s) voor het laatst onderhouden?
2025

Is het onderhoud uitgevoerd door een erkend bedrijf? ☒ ja ☐ nee

Zo ja, door wie?
Heijcom, jaarlijks onderhoud

b. Zijn er de afgelopen tijd zaken opgevallen ten aanzien van de installatie(s) *(bijvoorbeeld de cv-installatie moet meer dan 1 keer per jaar bijgevuld worden of de installatie functioneert niet goed)*? ☐ ja ☒ nee

Zo ja, wat is u opgevallen?

c. Zijn er radiatoren die niet warm worden? ☐ ja ☒ nee

Zo ja, welke?

d. Zijn er radiatoren of (water)leidingen die lekken? ☐ ja ☒ nee

Zo ja, waar en welke?

e. Zijn er radiatoren of (water)leidingen die ooit zijn bevroren? ☐ ja ☒ nee

Zo ja, waar?

f. Heeft u vloerverwarming in de woning? ☒ ja ☐ nee

Zo ja, betreft dit elektrische vloerverwarming, vloerverwarming met warm water of anders?

☐ elektrisch
☐ warm water
☐ overig, namelijk: De badkamer is voorzien van vloerverwarming

Waar bevindt zich de elektrische vloerverwarming? Badkamer

Waar bevindt zich de vloerverwarming met warm water? ☒ n.v.t.

Waar bevindt zich de overige vloerverwarming? ☒ n.v.t.

g. Zijn er vertrekken die niet (goed) warm worden? ☐ ja ☒ nee

Zo ja, welke?

h. Heeft de woning zonnepanelen die uw eigendom zijn? ☒ ja ☐ nee

Heeft de woning zonnepanelen die worden gehuurd of geleased? ☐ ja ☒ nee

Vragenlijst over de woning 8

Kan het huurcontract/ leasecontract worden overgenomen door koper? ☐ niet bekend ☐ ja ☐ nee
Zo ja, dan overnamecontract opvragen.

Hoeveel zonnepanelen zijn er aanwezig? Aantal: 10
Zo ja, blijven de zonnepanelen achter? ☐ nader overeen te komen ☒ ja ☐ nee

Wat is de capaciteit van één zonnepaneel? *(De capaciteit van zonnepanelen wordt uitgedrukt in Wattpiek (Wp). Bijvoorbeeld één zonnepaneel levert 390 Wp)*
390

Functioneren alle zonnepanelen? ☐ niet bekend ☒ ja ☐ nee

Wat is het merk/ type van de zonnepanelen?
Sun Power MAXE ON 3-390

Maakt u gebruik van een app om de opbrengst van de zonnepanelen te bekijken? ☒ ja ☐ nee
Zo ja, welke?
SMA Energy / Sunny Portal

In welk jaar zijn de zonnepanelen geplaatst en door wie?
Jaar: 2020
Installateur: Licent (Via Box Beijer)

Is de btw over het aankoopbedrag teruggevraagd van de belastingdienst? ☒ ja ☐ nee

Hoeveel stroom heeft u het afgelopen jaar opgewekt?
Jaar: 2025
Aantal kWh: 3343

Hoe lang zit er nog fabrieksgarantie op de zonnepanelen? 20 jaar op panelen

Zijn de zonnepanelen aangeschaft met subsidie? ☐ ja ☒ nee
Zo ja, moet de subsidie worden terugbetaald? ☒ n.v.t. ☐ ja ☐ nee
Zo ja, welk bedrag moet worden terugbetaald? €

i. In welk jaar zijn voor het laatst de aanwezige schoorsteenkanalen/rookgasafvoeren geveegd/gereinigd?

j. Wanneer heeft u de aanwezige schoorsteenkanalen voor het laatst gebruikt?

Is de trek van aanwezige schoorsteenkanalen goed? ☐ niet bekend ☒ ja ☐ nee

k. Zijn er onderdelen van de elektrische installatie vernieuwd *(onder de elektrische installatie wordt verstaan alle elektra leidingen/ schakelaars stopcontacten, meterkast e.d.)*? ☐ niet bekend ☒ ja ☐ nee

Vragenlijst over de woning

Zo ja, wanneer en welke onderdelen?
Electra van 1x 40 naar 3 x25 uitgebreid, en voorzien van Volledig nieuwe meterkast

Zijn er gebreken aan de elektrische installatie? ☐ ja ☒ nee
Zo ja, welke?

l. Is er een laadpaal aanwezig voor een elektrische auto? ☒ ja ☐ nee
Zo ja, blijft deze achter? ☐ nader overeen te komen ☒ ja ☐ nee

m. Is er mechanische ventilatie of een soortgelijk systeem aanwezig? ☒ ja ☐ nee
Zo ja, functioneert dit systeem naar behoren? ☒ ja ☐ nee
Zo nee, toelichting:

Wanneer is dit systeem voor het laatst onderhouden?

Hoe oud is dit systeem ongeveer?
17 jaar

n. Is er een domoticasysteem of een soortgelijk systeem aanwezig *(Een domoticasysteem bedient de verwarming, verlichting, verwarming, audio, ventilatie e.d. automatisch)*? ☐ ja ☒ nee
Zo ja, functioneert dit systeem naar behoren? ☐ ja ☒ nee
Zo nee, toelichting:

Hou oud is dit systeem ongeveer?

o. Zijn er rookmelders op ieder verdieping aanwezig? ☒ ja ☐ nee
Zo ja, hoe oud zijn de rookmelders ongeveer? Begane grond en 1e verdieping 17 jaar 2e verdieping 5 jaar

8. Sanitair, riolering en keuken

a. Zijn er beschadigingen aan wastafels, douche, bad, toiletten, gootstenen en kranen? ☐ ja ☒ nee
Zo ja, welke?

b. Hoe oud is de badkamer ongeveer? 1,5 jaar

c. Lopen de afvoeren van wastafels, douche, bad, toiletten, gootstenen en kranen goed door? ☒ ja ☐ nee
Zo nee, welke niet?

d. Is de woning aangesloten op het gemeentelijke riool? ☒ ja ☐ nee

e. Zijn er gebreken (geweest) aan de riolering, zoals breuken, stankoverlast, lekkages, etc.? ☐ ja ☒ nee

Vragenlijst over de woning

10

Zo ja, welke?

f. Is er een andere voorziening, zoals een septictank, beerput of dergelijk aanwezig? ☐ niet bekend ☐ ja ☒ nee
Zo ja, wat is er aanwezig en hoe dient dit te worden onderhouden?

g. Van welk jaar dateert de keukenopstelling ongeveer? 2022

h. Van welk jaar dateert de inbouwapparatuur ongeveer? 2022

Functioneert alle inbouwapparatuur? ☒ ja ☐ nee
Zo nee, welk inbouwapparaat functioneert niet?

i. Heeft u een kokend water kraan *(bijvoorbeeld een Quooker kraan of een soortgelijke kraan)*? ☒ ja ☐ nee
Zo ja, functioneert deze kraan naar behoren en hoe oud is deze kraan ongeveer?
4 jaar

9. Diversen

a. Wat is het bouwjaar van de woning? 2009

b. Zijn er asbesthoudende materialen in/op de woning/ bijgebouw(en) aanwezig *(bijvoorbeeld asbest zeil, een asbestplaat die onder en/of achter de CV ketel is geplaatst, asbesthoudend isolatiemateriaal om de verwarmingsbuis, asbesthoudend koord bij oude cv-ketels/gaskachels, asbestgolfplaten e.d.)*? ☐ niet bekend ☐ ja ☒ nee
Zo ja, welke en waar?

c. Blijft er in de woning zeil achter, al dan niet vastgelijmd, dat is aangeschaft tussen 1955 en 1982? ☐ niet bekend ☐ ja ☒ nee

d. Is er sprake van loden leidingen in de woning? ☐ niet bekend ☐ ja ☒ nee
Zo ja, waar?

e. Is er een Japanse duizendknoop aanwezig in de tuin? *(Een Japanse duizendknoop is een exotische plant, welke moeilijk te verwijderen is. De sterke wortelstokken en stengels van de Japanse duizendknoop zijn in staat om schade te veroorzaken aan gebouwen, leidingen en wegen)* ☐ niet bekend ☐ ja ☒ nee

f. Is er in puin/asbest afval in de grond/tuin aanwezig? ☐ niet bekend ☐ ja ☒ nee

g. Heeft u elders lekkages gehad *(dus los van het dak/ sanitair/ riolering)*? ☐ niet bekend ☐ ja ☒ nee

Vragenlijst over de woning

11

h. Is de grond verontreinigd? ☐ niet bekend ☐ ja ☒ nee
Zo ja, is er een onderzoeksrapport? ☐ n.v.t. ☐ ja ☐ nee
Zo ja, heeft de gemeente/provincie een onderzoeks- of saneringsbevel opgelegd? ☐ n.v.t. ☐ ja ☐ nee

i. Is er een olietank aanwezig of aanwezig geweest? ☐ niet bekend ☐ ja ☒ nee
Zo ja, is deze gesaneerd/verwijderd? ☒ n.v.t. ☐ ja ☐ nee
Als deze is gesaneerd, waar is de olietank op het perceel gesitueerd?

Is er een Kiwa-certificaat aanwezig? ☒ n.v.t. ☐ ja ☐ nee

j. Is er sprake van overlast door ongedierte in of (rond)om de woning *(denk aan muizen, ratten, kakkerlakken, etc.)*? ☐ ja ☒ nee
Zo ja, waar?

k. Is de woning aangetast door houtworm, boktor, ander ongedierte of zwam? ☐ niet bekend ☐ ja ☒ nee
Zo ja, waar?

Zo ja, is deze aantasting al eens behandeld? ☒ n.v.t. ☐ ja ☐ nee
Zo ja, waar?

l. Is er sprake van chlorideschade (betonrot) *(betonrot komt vooral voor in kruipruimtes van woningen gebouwd tussen 1965 en 1981 die voorzien zijn van betonnen vloerelementen van het merk Kwaaitaal of Manta. Ook andere beton- elementen - bijvoorbeeld balkons - kunnen aangetast zijn)*? ☐ niet bekend ☐ ja ☒ nee
Zo ja, waar?

m. Hebben er verbouwingen en/of bijbouwingen plaatsgevonden in en/of om de woning? ☒ ja ☐ nee
Zo ja, welke ver-/bijbouwingen, in welk jaartal en door welk bedrijf zijn deze uitgevoerd?
Overkapping geplaatst in 2021 (Zelfbouw) Dakkapel en extra dakraam geplaats in 2022 (Brouwer dakkapellen Zwolle) Keuken vervangen in 2022 (Ten Hove Keukens Elburg / Prisma Keuken montage Wezep) Badkamer renovatie in 2024 (Caza Rijssen / Henken Installatie techniek Nijverdal)

n. Zijn er verbouwingen of uitbreidingen uitgevoerd zonder omgevingsvergunning (voorheen bouwvergunning)? ☐ niet bekend ☐ ja ☒ nee
Zo ja, welke?

o. Is er sprake van glasvezel internet? ☐ niet bekend ☒ ja ☐ nee

p. Bent u in het bezit van een definitief energieprestatiecertificaat/energielabel? ☒ ja ☐ nee
Zo ja, welke label?
Is aangevraagd

Vragenlijst over de woning

12

10. Vaste lasten

a. Hoeveel betaalde u voor de laatste aanslag onroerendezaakbelasting? € 395
Belastingjaar: 2026

b. Wat is de WOZ-waarde? € 520000
Peiljaar: 2025

c. Hoeveel betaalde u voor de laatste aanslag waterschapslasten? € 462
Belastingjaar: 2025

d. Hoeveel betaalde u voor de laatste aanslag gemeentelijke belastingen *(zoals rioolheffing en afvalstoffenheffing e.d.)*? € 304
Belastingjaar: 2026

e. Welke voorschotbedragen betaalt u maandelijks aan de nutsbedrijven?
Gas: € 85
Elektra: € 171
Water: € 26
Stadsverwarming: €
Anders: €

Wat is uw jaarverbruik voor gas/ elektriciteit en water?
Gas 814 m^3
Elektriciteit hoog kWh
Elektriciteit laag kWh
Elektriciteit totaal 8688 kWh
Water 129 m^3
Stadsverwarming GJ
Anders:

Met hoeveel bewoners bewoonde u de woning? aantal: 3 bewoners

f. Zijn er lease- en/of huurkoopcontracten *(bijvoorbeeld keuken, kozijnen, cv-ketel, etc.)*? ☐ ja ☒ nee
Zo ja, welke?

Zijn deze contracten overdraagbaar op de koper? *Let op! Veel lease- en huurkoopcontracten zijn niet langer overdraagbaar op een koper. Neem hiervoor contract op met de betreffende leverancier.* ☐ ja ☒ nee
Hoe lang lopen de contracten nog en wat is de eventuele afkoopsom?
Afkoopsom: €
Duur:

Vragenlijst over de woning

g. Als er sprake is van erfpacht of opstalrecht:
Hoe hoog is dan de canon per jaar? €
Heeft u alle canons betaald? ☒ n.v.t. ☐ ja ☐ nee
Is de canon afgekocht? ☒ n.v.t. ☐ ja ☐ nee
Zo ja, tot wanneer?

h. Heeft u alle gemeentelijke belastingen die u verschuldigd bent al betaald? ☐ ja ☒ nee
Zijn er variabele bedragen voor gemeenschappelijke poorten, inritten of terreinen? ☐ ja ☒ nee
Zo ja, hoe hoog en waarvoor? €

i. Heeft u, om in de straat te parkeren, een parkeervergunning nodig? ☐ ja ☒ nee
Hoeveel parkeervergunningen kunnen er maximaal worden aangevraagd?
Wat zijn de kosten voor deze parkeervergunning(en) per jaar? €

11. Garanties

Zijn er lopende onderhoudscontracten en/of garantieregelingen overdraagbaar aan de koper? *(zoals dakbedekking, cv-installatie, dubbele beglazing, etc.)* ☐ ja ☒ nee
Zo ja, welke?

12. Nadere informatie (overige zaken die de koper naar uw mening moet weten):

- Onder de keuken (achter de plint) zit een stroomverdeler (Combischakelaar) tussen de quooker en vaatwasser. Deze delen 1 groep. - Stroom verbruik is hoog ivm Electrische auto - Stroom tarieven zijn gemiddelden ivm dynamische energie contract - Op de 2e verdieping zijn 2 ruimtes gerealiseerd, maar is geen vast lichtpunt met schakelaar aanwezig voor beide ruimtes. Dit is opgelost met Slimme schakelaars / Lampen - Eind Mei worden de trappen bekleed met nieuwe vloerbedekking.

INFORMATIEF KARAKTER VRAGENLIJST

De vragenlijst geeft vorm, inhoud en structuur aan de mededelingsplicht van verkoper. De mededelingsplicht strekt niet verder dan dat verkoper ten tijde van het sluiten van de overeenkomst aan de koper meedeelt wat hem bekend is omtrent de woning. De vragenlijst beoogt geen garanties te geven, maar heeft een informatief karakter.

ONDERTEKENING

Verkoper(s) verklaart/verklaren alle hem/haar bekende feiten te hebben vermeld in dit formulier. Verkoper is zich ervan bewust dat hij/zij bij een niet juiste en/of volledige vermelding van feiten het risico loopt om aansprakelijk gesteld te worden door de koper. Verkoper verklaart de woning tot de eigendomsoverdracht op een manier te zullen bewonen en onderhouden welke in het maatschappelijk verkeer als gebruikelijk wordt beschouwd.

Ondergetekende(n) verkla(a)r(t)(en) voorgaande vragen volledig en naar waarheid te hebben ingevuld:

Naam:	Naam:
Plaats:	Plaats:
Datum:	Datum:

Algemene informatie

MEDEDELINGSPLICHT & ONDERZOEKSPLICHT

De verkoper van een onroerende zaak heeft een mededelingsplicht. Dat wil zeggen dat de verkoper verplicht is om belangrijke zaken, die hem bekend zijn en voor u als koper van belang kunnen zijn, aan u mede te delen. Deze informatie heeft de verkoper verstrekt in de 'vragenlijst voor verkoop'. Wanneer u serieuze belangstelling heeft in deze woning dan kunt u bij ons deze vragenlijst opvragen, evenals de eigendomsakte waarin eventuele erfdienstbaarheden, kettingbedingen en kwalitatieve rechten en verplichtingen in opgenomen zijn.

Daarnaast heeft u als koper van een woning een onderzoeksplicht. Dit houdt in dat de koper zelf verantwoordelijk is voor de beoordeling of de woning die eigenschappen zal bezitten die hij redelijkerwijs mag verwachten. Het verdient dan ook een aanbeveling een ter zake (bouwkundig) deskundige in te schakelen. Indien koper besluit om niet tot inschakeling van een deskundige over te gaan komen eventuele nadelige gevolgen hiervan volledig voor zijn rekening.

KOOPAKTE

Indien er tussen partijen overeenstemming is bereikt over de prijs, de opleveringsdatum en eventuele andere voorwaarden wordt door ons kantoor een koopakte gemaakt conform het model van de VBO. Behoudens nadere afspraken gelden de standaardregels, zoals deze voorkomen in de modelkoopakte. Eventueel door de koper te maken voorbehouden (zoals het verkrijgen van hypotheek, Nationale Hypotheek Garantie en dergelijke), worden alleen vermeld als deze in de onderhandelingen zijn afgesproken. Voor zover er in deze brochure aanvullende clausules zijn vermeld, worden deze indien van toepassing opgenomen in de koopakte.

ONTBINDENDE VOORWAARDEN

De termijn die wordt opgenomen in de koopakte voor een eventuele (overeengekomen) ontbindende voorwaarde (bijvoorbeeld voor een financiering) is 6 weken na het sluiten van de mondelinge overeenkomst, tenzij uitdrukkelijk anders (schriftelijk) is afgesproken.

WAARBORGSOM / BANKGARANTIE

Tot zekerheid voor de nakoming van de verplichtingen van de kopende partij wordt door de kopende partij binnen 8 weken na de mondelinge totstandkoming van de overeenkomst, een waarborgsom in handen van de notaris gestort ter grootte van 10% van de koopsom. In plaats van deze waarborgsom volstaat een bankgarantie ook, mits deze aan de voorwaarden voldoet. Indien er een bankgarantie wordt afgegeven dient dit te geschieden door een in Nederland gevestigde bankinstelling.

BEDENKTIJD

Een consument die een woning koopt, heeft op grond van de Wet Koop Onroerende Zaken 3 dagen bedenktijd. Binnen die termijn kan de koper de overeenkomst alsnog ongedaan maken. De bedenktijd begint om 0:00 uur van de dag die volgt op de dag dat de tussen partijen opgemaakte en door beide partijen ondertekende akte (in kopie) aan aspirant koper ter hand is gesteld, voor welke ontvangst aspirant koper een ontvangstbevestiging ondertekent. Deze bedenktijd eindigt tegen 24:00 uur van de laatste dag die van de bedenktijd deel

uitmaakt. Indien de bedenktijd op een zaterdag, zondag of algemeen erkende feestdag eindigt, wordt deze verlengd tot en met de eerstvolgende dag die niet een zaterdag, zondag of algemeen erkende feestdag is. De makelaar legt u de verdere details over de bedenktijd graag uit.

VRIJBLIJVENDE AANBIEDING

Alle verstrekte informatie dient gezien te worden als een uitnodiging om in onderhandeling te treden en bevat derhalve slechts een vrijblijvende aanbieding. Een bieding gelijk aan de vraagprijs doet dan ook niet direct een koopovereenkomst tot stand komen.

Hoewel deze informatie met de grootst mogelijke zorg is samengesteld, blijft de mogelijkheid bestaan dat er fouten en/of onvolledigheden in de omschrijving staan. Bij het vermelden van maten die zijn overgenomen uit (bouw-) tekeningen kan de maatvoering afwijken van de werkelijkheid. Hieraan kan door de koper geen enkel recht worden ontleend. Noch de verkoper noch ons kantoor aanvaarden in dit geval enige aansprakelijkheid.

KOSTEN VOOR DE KOPER

Voor u zijn bij een transactie de nagenoemde kosten van toepassing:

•Overdrachtsbelasting: Kopers van 18 tot 35 jaar betalen eenmalig geen overdrachtsbelasting bij aankoop van een woning.

•Kopers van 35 jaar of ouder die een woning gaan kopen/wonen betalen 2% overdrachtsbelasting. Beleggers betalen 10.4% overdrachtsbelasting.

•notariskosten van de transportakte en hypotheekakte

- financieringskosten welke afhankelijk zijn van de hoogte van de benodigdehypotheek.
- Kadastraal recht
- Verrekening van de eigenaarslasten over het lopende jaar

RECREATIE WONING

Voor u zijn bij een transactie de nagenoemde kosten van toepassing:

•10.4% overdrachtsbelasting

•notariskosten van de transportakte en hypotheekakte

•financieringskosten welke afhankelijk zijn van de hoogte van de benodigde hypotheek

•Kadastraal recht

•Verrekening van de eigenaarslasten over het lopende jaar

•Forensenbelasting en verdere kosten inzichtelijk bij de gemeente Rijssen - Holten.

Indien deze woning toch niet datgene is wat u zoekt, kunnen wij, indien gewenst, voor u op zoek gaan naar een andere woning.

Mocht u op dit moment eigenaar zijn van een woning dan geven wij u graag een indicatie van de te verwachten opbrengst en inzicht in de verkoopmogelijkheden. Buiten deze brochure doen wij nog veel meer voor u om een woning te verkopen.

Wij willen u hartelijk danken voor de belangstelling die u heeft getoond voor deze woning.

Voor uw overige vragen of een bezichtiging kunt u contact opnemen met ons kantoor.

Bulsink
MAKELAARS
dé makelaar van huis uit!

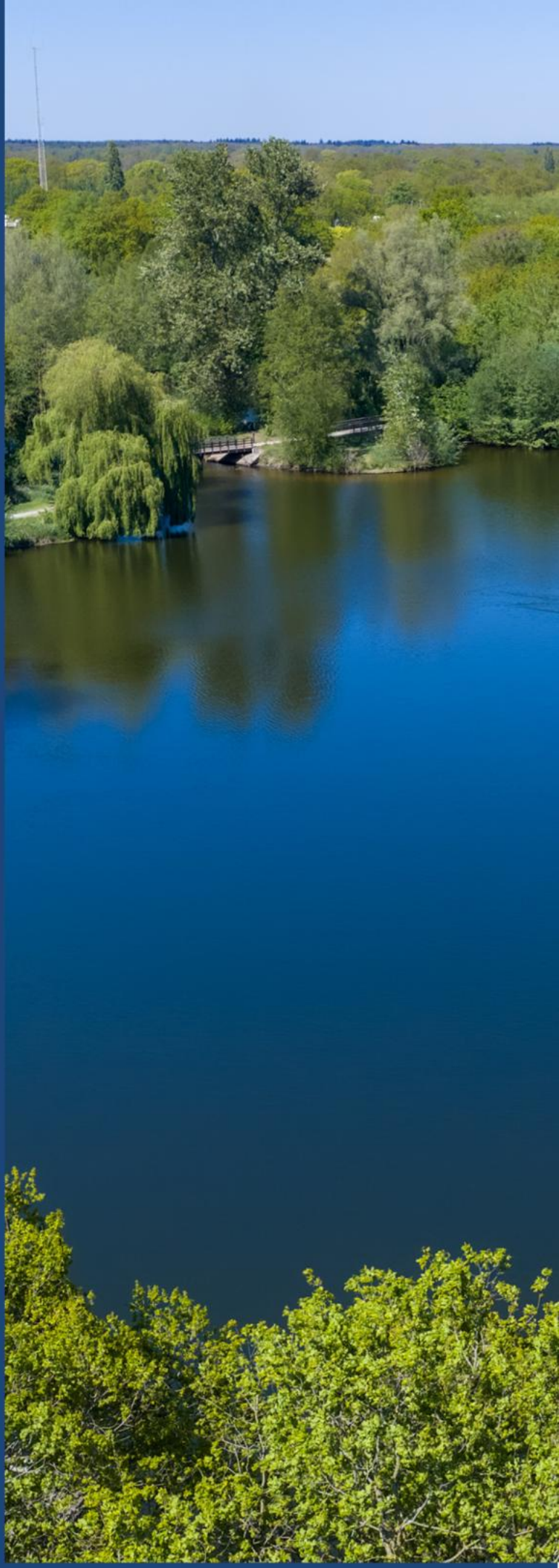

Larenseweg 12 7451 EN Holten

0548 - 21 22 79

info@bulsinkmakelaars.nl
www.bulsinkmakelaars.nl

OPENINGSTIJDEN
Flexibel voor u geopend
altijd voor u bereikbaar