



JONGEWAARD HEEMSKERK



Middenweg 159 A
1782 BE Den Helder



VRAAGPRIJS:
€ 379.000,- k.k.

TE KOOP

NOTENHOUT 15 **JULIANADORP**



VERKOOPBROCHURE

0223 61 22 30

www.jongewaardheemskerk.nl

OMSCHRIJVING

In de groene en kindvriendelijke woonomgeving van Julianadorp staat deze moderne, lichte en frisse woning aan de Notenhout. De woning is volledig geïsoleerd, voorzien van vloerverwarming op de begane grond, een energielabel A en beschikt over 3 zonnepanelen, wat zorgt voor comfortabel en energiezuinig wonen. Dankzij de volledig kunststof kozijnen is de woning bovendien bijzonder onderhoudsvriendelijk.

Bij binnenkomst valt direct de fraaie pvc visgraatvloer (met vloerverwarming) op de begane grond op, die de woning een moderne en warme uitstraling geeft. Het nette toilet met hangend closet bevindt zich in de hal. De tuingerichte woonkamer biedt volop lichtinval en staat in verbinding met de moderne complete keuken in hoekopstelling. Deze keuken is voorzien van diverse inbouwapparatuur, waaronder een koel-/vriescombinatie, afzuigkap, vaatwasser, gaskookplaat, Quooker en oven.

Op de eerste verdieping bevinden zich drie ruime slaapkamers en een nette lichte badkamer met toilet, wastafel en douche. De tweede verdieping beschikt over een vierde slaapkamer, ideaal als extra slaap-, werk- of hobbykamer.

Ook buiten heeft deze woning veel te bieden. De achtertuin is dieper dan gemiddeld en voorzien van een brede poort, wat zorgt voor extra gebruiksgemak en volop ruimte om van het buitenleven te genieten. De overkapping aan de woning en de berging in de tuin maken het geheel helemaal af!

Kortom: een instapklare, energiezuinige en verzorgde gezinswoning op een fijne locatie in Julianadorp.

Bijzonderheden:

- 3 zonnepanelen
- CV Intergas HRE 2018



KENMERKEN

OVERDRACHT

Status	Beschikbaar
Vraagprijs	€ 379.000,- k.k.

BOUWFORM

Soort object	
Soort woning	eengezinswoning
Type woning	tussenwoning
Kwaliteit woning	
Subtype woning	
Bouwjaar	2018
Bouwworm	Bestaande bouw
Ligging	in woonwijk

INDELING

Woonoppervlakte	104 m ²
Perceeloppervlakte	115 m ²
Inhoud	419 m ³
Aantal kamers	5
Aantal slaapkamers	4
Aantal woonlagen	3

ENERGIE

Verwarming	c.v.-ketel, vloerverwarming gedeeltelijk
C.V. - Ketel	Intergas HRE 2018
Bouwjaar C.V. - Ketel	2018
Warmwater	
Isolatie	dakisolatie, muurisolatie, vloerisolatie, dubbel glas, volledig geïsoleerd

BUITENRUIMTE

Tuin	
Hoofdtuin	achtertuin
Oppervlakte hoofdtuin	68 m ²
Ligging hoofdtuin	noord
Achterom	ja
Kwaliteit tuin	normaal

BERGRUIMTE

Schuur/ Berging	vrijstaand hout
Voorzieningen	-

PARKEERGELEGENHEID

Garage	geen garage
Parkeerfaciliteiten	openbaar parkeren

DAK

Soort dak	
-----------	--

OVERIG

Permanente bewoning	ja
Onderhoud binnen	goed
Onderhoud buiten	goed
Huidig gebruik	
Huidige bestemming	Woonruimte

KADASTER: L 686 JULIANADORP

Oppervlakte	115 m ²
-------------	--------------------





**JONGEWAARD
HEEMSKERK**

NOTENHOUT 15 JULIANADORP



**JONGEWAARD
HEEMSKERK**

NOTENHOUT 15 JULIANADORP

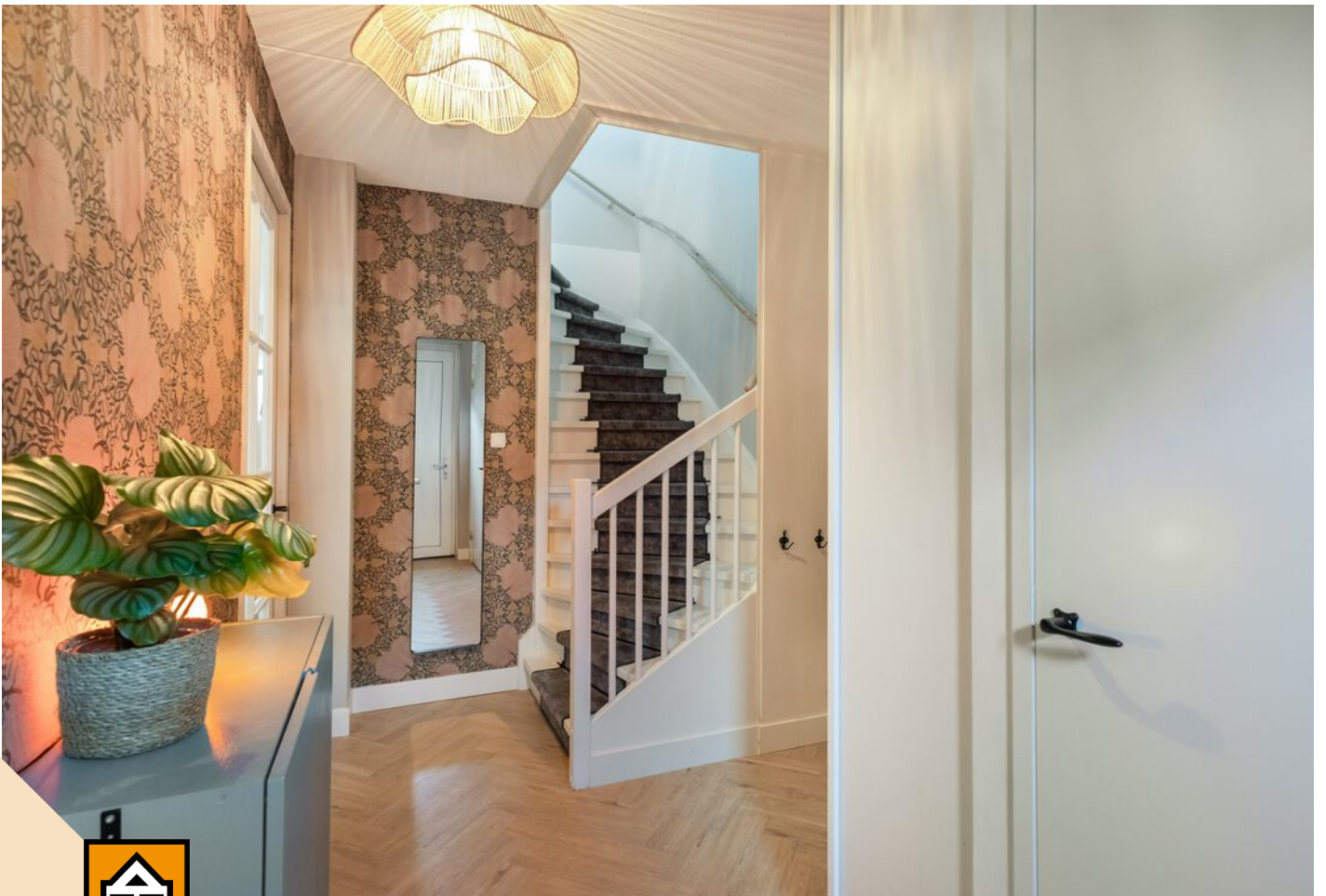

**JONGEWAARD
HEEMSKERK**

NOTENHOUT 15 JULIANADORP



**JONGEWAARD
HEEMSKERK**

NOTENHOUT 15 JULIANADORP



**JONGEWAARD
HEEMSKERK**

NOTENHOUT 15 JULIANADORP



**JONGEWAARD
HEEMSKERK**

NOTENHOUT 15 JULIANADORP



**JONGEWAARD
HEEMSKERK**

NOTENHOUT 15 JULIANADORP



**JONGEWAARD
HEEMSKERK**

NOTENHOUT 15 JULIANADORP



JONGEWAARD
HEEMSKERK

NOTENHOUT 15 JULIANADORP



**JONGEWAARD
HEEMSKERK**

NOTENHOUT 15 JULIANADORP



**JONGEWAARD
HEEMSKERK**

NOTENHOUT 15 JULIANADORP



**JONGEWAARD
HEEMSKERK**

NOTENHOUT 15 JULIANADORP



**JONGEWAARD
HEEMSKERK**

NOTENHOUT 15 JULIANADORP



JONGEWAARD
HEEMSKERK

NOTENHOUT 15 JULIANADORP



**JONGEWAARD
HEEMSKERK**

NOTENHOUT 15 JULIANADORP



**JONGEWAARD
HEEMSKERK**

NOTENHOUT 15 JULIANADORP



**JONGEWAARD
HEEMSKERK**

NOTENHOUT 15 JULIANADORP



**JONGEWAARD
HEEMSKERK**

NOTENHOUT 15 JULIANADORP



**JONGEWAARD
HEEMSKERK**

NOTENHOUT 15 JULIANADORP



**JONGEWAARD
HEEMSKERK**

NOTENHOUT 15 JULIANADORP



**JONGEWAARD
HEEMSKERK**

NOTENHOUT 15 JULIANADORP

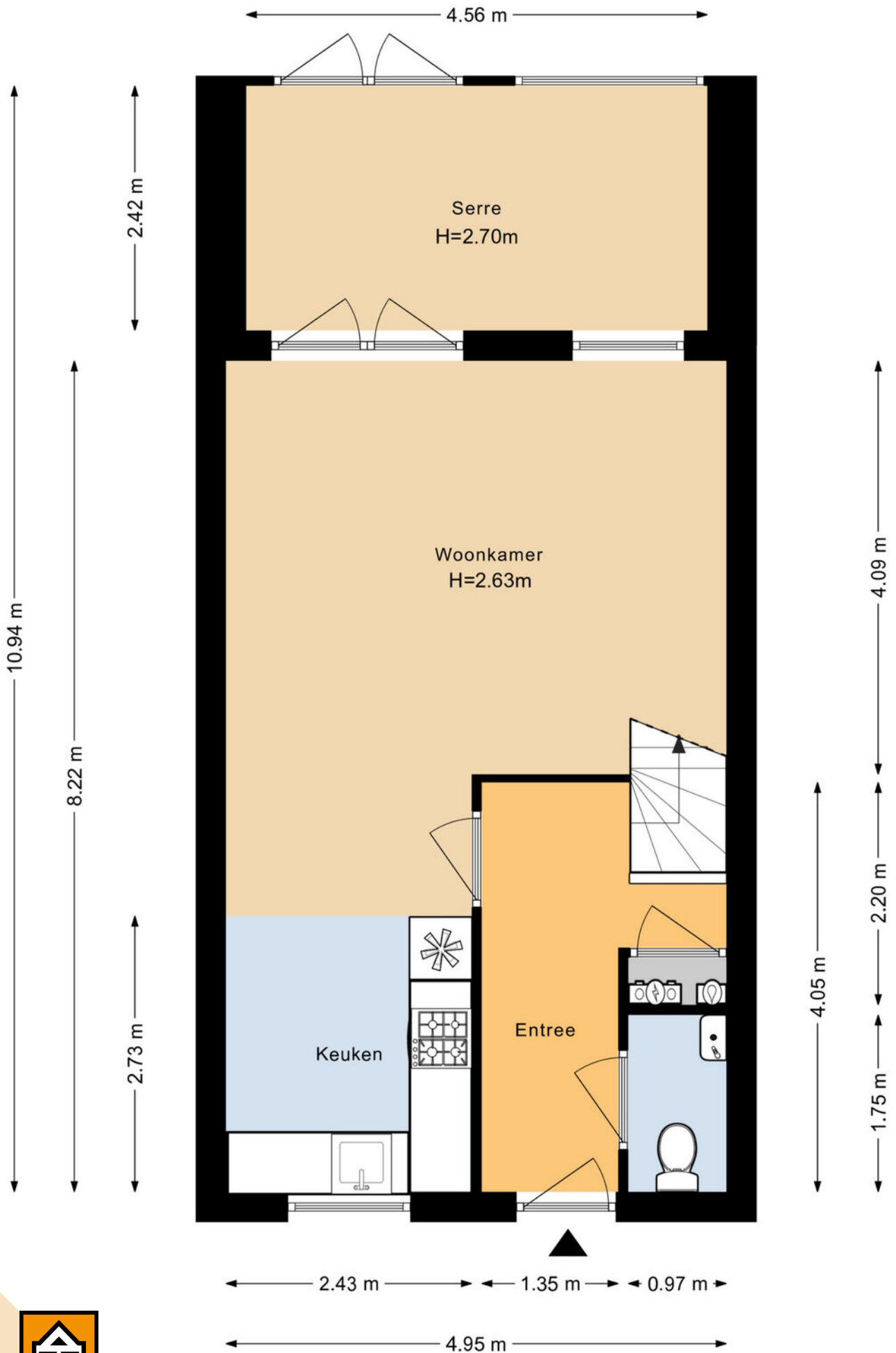

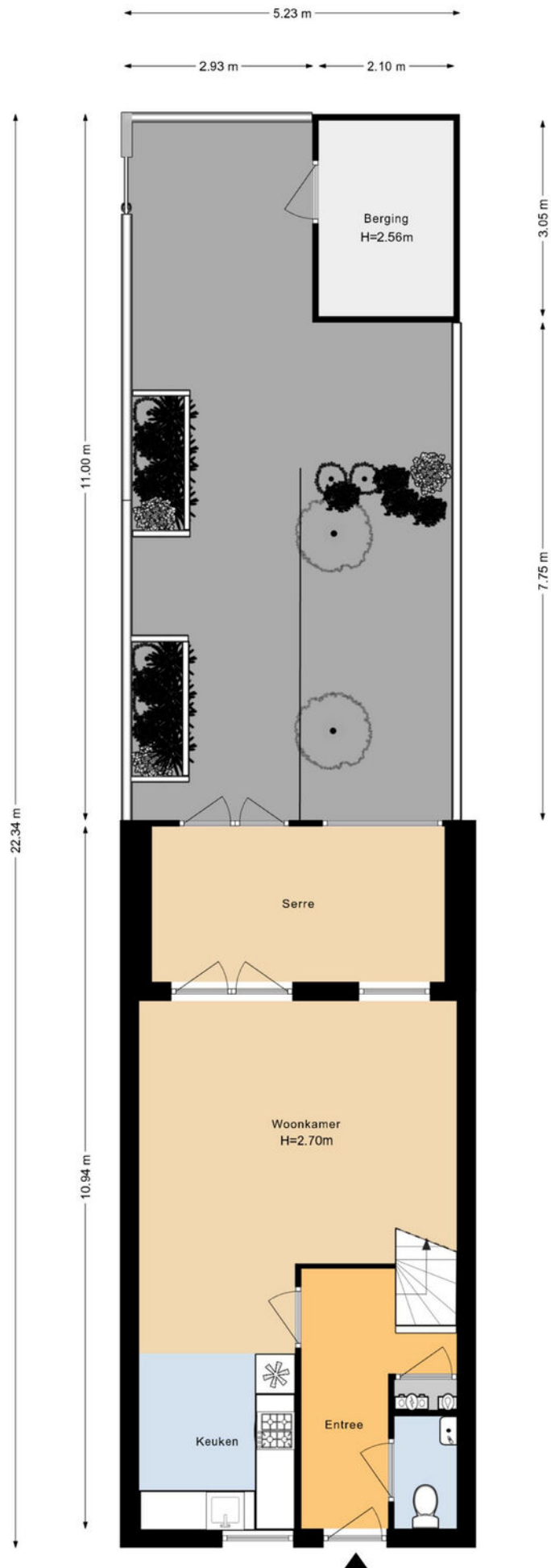

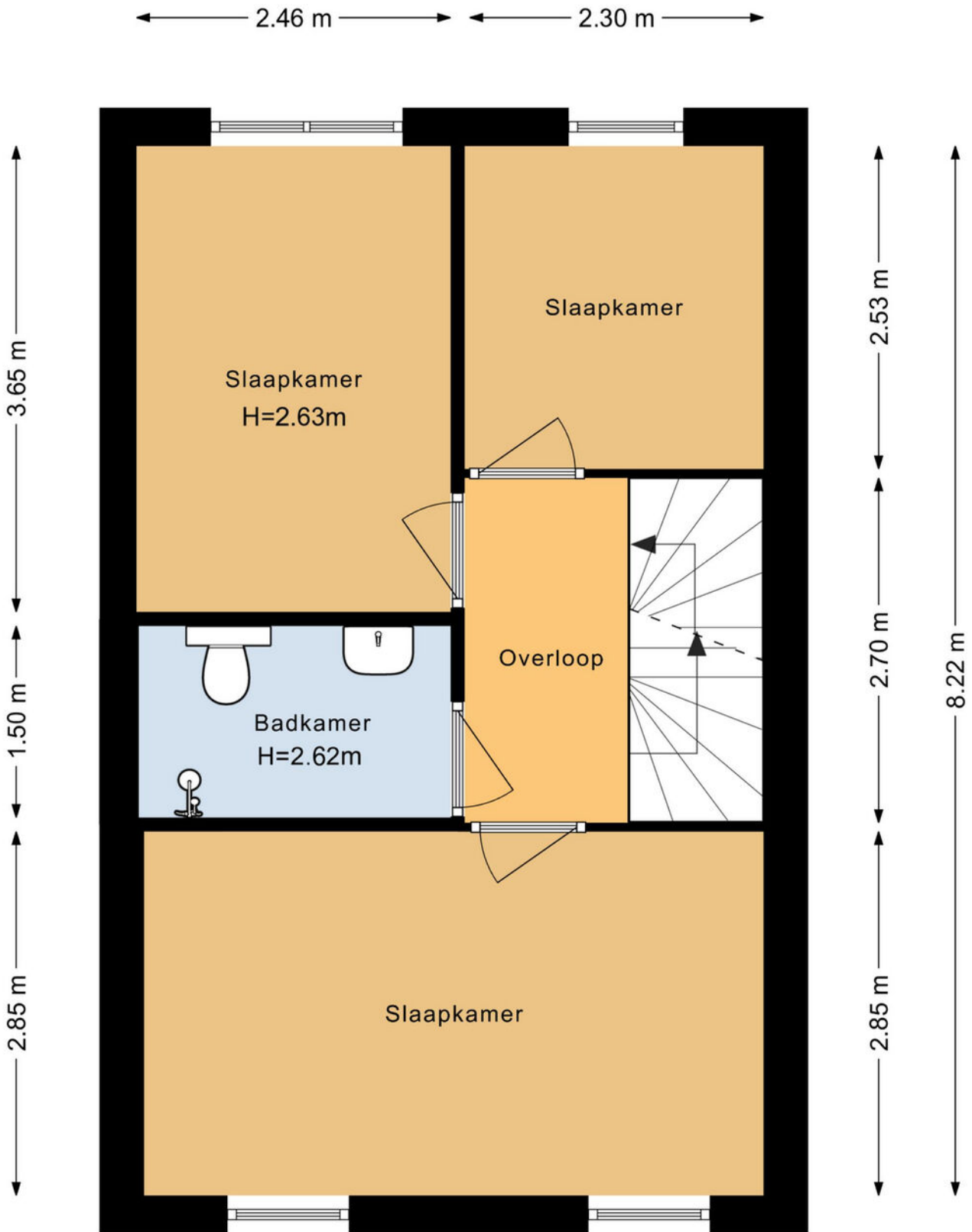

2.44 m

4.85 m



**JONGEWAARD
HEEMSKERK**

NOTENHOUT 15 JULIANADORP

2.31 m 2.42 m

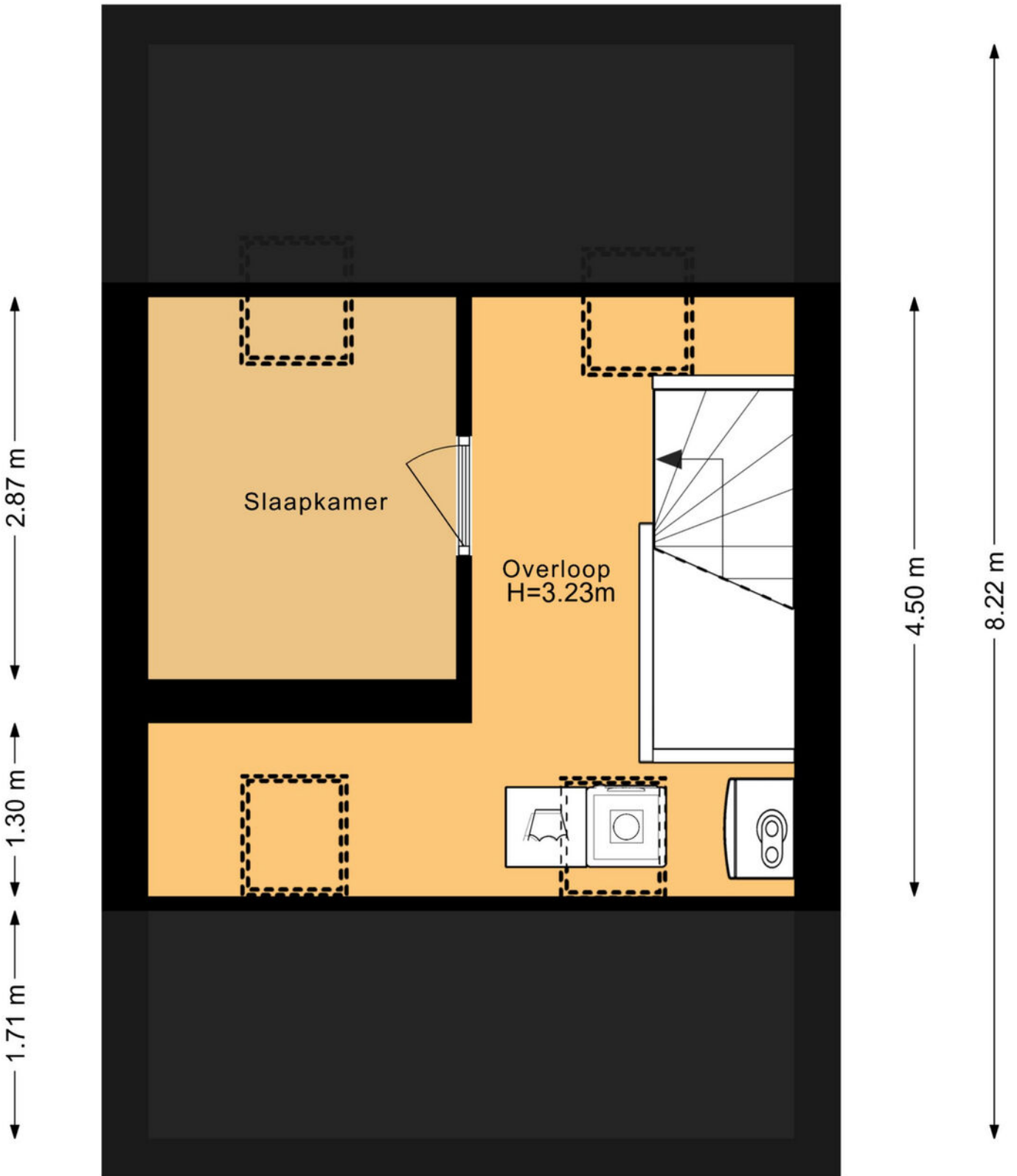

JONGEWAARD
HEEMSKERK

4.85 m

NOTENHOUT 15 JULIANADORP

← 2.10 m →

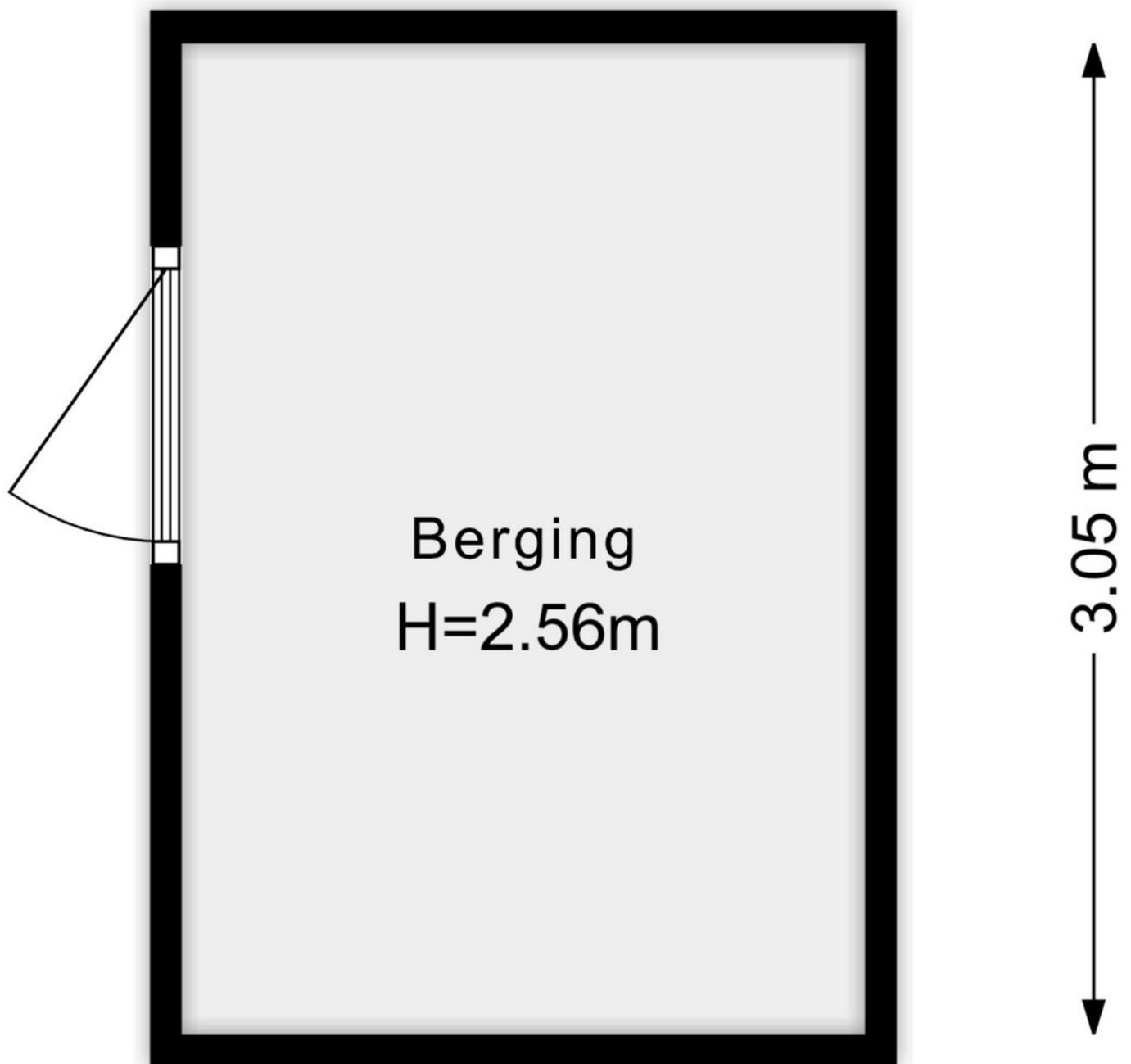



0 5 10 15 20 25m

<p>12345 25</p> <p>— Vastgestelde kadastrale grens — Voorlopige kadastrale grens — Administratieve kadastrale grens — Bebouwing</p>	<p>Deze kaart is noordgericht</p> <p>Perceelnummer</p> <p>Huisnummer</p> <p>Kadastrale gemeente Den Helder</p> <p>Sectie L</p> <p>Perceel 686</p>	<p>Schaal 1: 500</p>	
---	---	----------------------	---

Voor een eensluidend uittreksel, geleverd op 16 februari 2026
De bewaarder van het kadaster en de openbare registers

Aan dit uittreksel kunnen geen betrouwbare maten worden ontleend.
De Dienst voor het kadaster en de openbare registers behoudt zich de intellectuele eigendomsrechten voor, waaronder het auteursrecht en het databankenrecht.



LIJST VAN ZAKEN

	Blijft achter	Gaat mee	Ter overname
Woning - Interieur			
(Gas)kachels		X	
Verlichting, te weten			
- opbouwspots/armaturen/lampen/ dimmers	X		
- losse (hang)lampen		X	
Raamdecoratie/zonwering binnen, te weten			
- gordijnrails	X		
- gordijnen		X	
- overgordijnen		X	
- vitrages		X	
- rolgordijnen	X		
Vloerdecoratie, te weten			
- laminaat	X		
Woning - Keuken			
Keukenblok (met bovenkasten)	X		
Keuken (inbouw)apparatuur, te weten			
- kookplaat	X		
- (gas)fornuis	X		
- afzuigkap	X		
- oven	X		
- koelkast	X		
- vriezer	X		
- vaatwasser	X		
- Quooker	X		
- koffiezetapparaat		X	
- extra koelkast in schuur		X	
Woning - Sanitair/sauna			



LIJST VAN ZAKEN

	Blijft achter	Gaat mee	Ter overname
Toilet met de volgende toebehoren			
- toilet	X		
- toiletrolhouder	X		
- toiletborstel(houder)		X	
- fontein	X		
Badkamer met de volgende toebehoren			
- douche (cabine/scherm)	X		
- wastafel	X		
- wastafelmeubel	X		
- toiletkast		X	
- toilet	X		
- toiletrolhouder		X	
- toiletborstel(houder)		X	
Woning - Extérieur/installaties/ veiligheid/energiebesparing			
(Voordeur)bel	X		
Rookmelders	X		
(Klok)thermostaat	X		
Telefoonaansluiting/internetaansluiting		X	
Waterslot wasautomaat		X	
Zonnepanelen	X		
Warmwatervoorziening, te weten			
- CV-installatie	X		
- boiler	X		
Tuin - Inrichting			
Tuinaanleg/bestrating	X		
Beplanting	X		
beplanting in potten		X	



LIJST VAN ZAKEN

	Blijft achter	Gaat mee	Ter overname
Tuin - Verlichting/installaties			
Buitenverlichting	X		
Tuin - Bebouwing			
Tuinhuis/buitenberging	X		
Kasten/werkbank in tuinhuis/berging		X	



NVM VRAGENLIJST

Bijzonderheden 1 A.

Zijn er nadat u het perceel in eigendom hebt gekregen nog andere, eventuele aanvullende notariële of onderhandse akten opgesteld met betrekking tot het perceel?

Nee

Zo ja, welke?

Bijzonderheden 1 B.

Zijn er mondelinge of schriftelijke afspraken gemaakt over aangrenzende percelen? (Denk hierbij aan regelingen voor het gebruik van een poort, schuur, garage, tuin, overeenkomsten met meerdere burens, toezeggingen, erfafscheidingen.)

Nee

Zo ja, welke zijn dat?

Bijzonderheden 1 C.

Wijken de huidige terreinafscheidingen af van de kadastrale eigendomsgrenzen? (Denk hierbij ook aan strookjes grond van de gemeente die u in gebruik heeft, of grond van u die gebruikt wordt door de burens.)

Nee

Zo ja, waaruit bestaat die afwijking?

Bijzonderheden 1 D.

Is een gedeelte van de woning, schuur, garage of schutting gebouwd op grond van de burens of andersom?

Nee

Zo ja, graag nader toelichten:

Bijzonderheden 1 E.

Heeft u grond van derden in gebruik?

Nee

Zo ja, welke grond?

Bijzonderheden 1 F.



NVM VRAGENLIJST

Rusten er 'bijzondere lasten en beperkingen' op de woning en/of het perceel? (Bijzondere lasten en beperkingen kunnen privaatrechtelijke beperkingen zijn zoals (lijdende) erfdiensbaarheden (bijvoorbeeld een recht van overpad), kwalitatieve verplichtingen, kettingbedingen, vruchtgebruik, voorkeursrecht (bijvoorbeeld een eerste recht van koop), opstalrecht, erfpacht, huurkoop. Het kan ook gaan om publiekrechtelijke beperkingen zoals een aanschrijving van de gemeente in het kader van een illegale verbouwing)

Nee

Zo ja, welke?

Bijzonderheden 1 G.

Is de Wet voorkeursrecht gemeenten van toepassing?

Nee

Bijzonderheden 1 H.

Is er een anti-speculatiebeding en/of zelfbewoningsplicht van toepassing op de woning?

Nee

Zo ja, hoe lang nog?

Bijzonderheden 1 I.

Is er sprake van een beschermd stads- of dorpsgezicht of loopt er een procedure tot aanwijzing daartoe?

Nee

Is er sprake van een gemeentelijk-, provinciaal-of rijksmonument of loopt er een procedure tot aanwijzing daartoe?

Nee

Is er volgens het bestemmingsplan sprake van een beeldbepalend of karakteristiek object?

Nee

Bijzonderheden 1 J.

Is er sprake (geweest) van ruilverkaveling?

Nee



NVM VRAGENLIJST

Zo ja, moet u hiervoor ruilverkavelingsrente betalen?

Zo ja, hoeveel en voor hoe lang? Bedrag:

Duur:

Bijzonderheden 1 K.

Is er sprake van onteigening? Nee

Bijzonderheden 1 L.

Is de woning of de grond geheel of gedeeltelijk verhuurd of bij anderen in gebruik? Nee

Zo ja: Is er een huurcontract/ gebruiksovereenkomst?

Indien er geen contract of overeenkomst is, beschrijf hieronder wat (mondeling) met de huurder/ gebruiker is afgesproken:

Welk gedeelte is verhuurd/ in gebruik gegeven?

Welke delen vallen onder gezamenlijk gebruik?

Welke zaken zijn van de huurder en mag hij verwijderen bij ontruiming? (Bijvoorbeeld geiser, keuken, lampen.)

Heeft de huurder een waarborgsom gestort?

Zo ja, hoeveel?

Heeft u nog andere afspraken met de huurders gemaakt?

Zo ja, welke?

Bijzonderheden 1 M.



NVM VRAGENLIJST

Is er over de woning een geschil/ procedures gaande, al dan niet bij de rechter, huurcommissie of een andere instantie?(bijvoorbeeld onteigening/ kwesties met buren, zoals erfdiensbaarheden, recht van overpad, erfafscheidingen e.d.)

Nee

Zo ja, welke is/zijn dat?

Bijzonderheden 1 N.

Is er bezwaar gemaakt tegen de waardebeschikking WOZ?

Nee

Zo ja, toelichting:

Bijzonderheden 1 O.

Zijn er door de overheid of nutsbedrijven verbeteringen of herstellingen voorgeschreven of aangekondigd die nog niet naar behoren zijn uitgevoerd?

Nee

Zo ja, welke?

Bijzonderheden 1 P.

Zijn er in het verleden subsidies of premies verstrekt die bij verkoop van de woning voor een deel kunnen worden teruggevorderd?

Nee

Zo ja, welke?

Bijzonderheden 1 Q.

Is de woning onbewoonbaar verklaard of in het verleden ooit onbewoonbaar verklaard geweest?

Nee

Zo ja, waarom?

Bijzonderheden 1 R.



NVM VRAGENLIJST

Is er bij verkoop sprake van een omzetbelastingheffing?
(Bijvoorbeeld omdat het een voormalig bedrijfsonroerendgoed is, of een woning met praktijkgedeelte, of omdat u pas ingrijpend verbouwd hebt.)

Nee

Zo ja, waarom?

Bijzonderheden 1 S.

Hoe gebruikt u de woning nu? (Bijvoorbeeld woning, praktijk, winkel, opslag)

woning

Is dat gebruik volgens de gemeente toegestaan?

Ja

Zo nee, heeft de gemeente dit strijdige gebruik wel eens bij u aangekaart?

Hoe heeft de gemeente dit strijdige gebruik bij u aangekaart?

Gevels 2 A.

Is er sprake (geweest) van vochtdoorslag of aanhoudend vochtige plekken op de gevels?

Nee

Zo ja, waar?

Gevels 2 B.

Zijn er (gerepareerde) scheuren/ beschadigingen in/aan de gevels aanwezig?

Nee

Zo ja, waar?

Gevels 2 C.

Zijn de gevels tijdens de bouw geïsoleerd?

Ja

Zo nee, zijn de gevels daarna (deels) geïsoleerd?

Zo ja, wanneer heeft de isolatie van de gevels plaatsgevonden en met welk isolatiemateriaal?



NVM VRAGENLIJST

Heeft u een certificaat of bewijs van het na-isoleren?

Is er sprake van volledige isolatie? Ja

Zo nee, welke delen van de gevels zijn er niet geïsoleerd?

Gevels 2 D.

Zijn de gevels ooit gereinigd? Nee

Zo ja, volgens welke methode en wanneer?

Dak(en) 3 A.

Hoe oud zijn de daken ongeveer? Platte daken: 8 jaar

Overige daken: n.v.t

Dak(en) 3 B.

Heeft u last van daklekkages (gehad)? Nee

Zo ja, waar?

Dak(en) 3 C.

Zijn er in het verleden gebreken geconstateerd aan de dakconstructie zoals scheve, doorbuigende, krakende, beschadigde en/of aangetaste dakdelen? Nee

Zo ja, waar?

Dak(en) 3 D.

Heeft u het dak al eens (gedeeltelijk) laten vernieuwen c.q. laten repareren? Nee

Zo ja, welk (gedeelte van het) dak en waarom?

Dak(en) 3 E.



NVM VRAGENLIJST

Is het dak tijdens de bouw geïsoleerd? Platte daken:	Ja
Overige daken:	Ja
Zo nee, is het dak daarna geïsoleerd? Platte daken:	
Overige daken:	
Zo ja, wanneer heeft de isolatie plaatsgevonden en met wel isolatiemateriaal?	tijdens de bouw geïsoleerd.
Heeft u een certificaat of bewijs van het na-isoleren?	Nee
Is er sprake van volledige isolatie? Platte daken:	Nee
Overige daken:	Ja
Zo nee, welke delen zijn er niet geïsoleerd?	platte dak van de schuur is niet geïsoleerd
Dak(en) 3 F.	
Zijn de regenwaterafvoeren lek of verstopt?	Nee
Zo ja, toelichting:	
Dak(en) 3 G.	
Zijn de dakgoten lek of verstopt?	Nee
Zo ja, toelichting:	
Kozijnen, ramen en deuren 4 A.	
Van wel materiaal zijn de buitenkozijnen gemaakt? (bijvoorbeeld hout, kunststof of aluminium of een andersoortig materiaal)	kunststof
Kozijnen, ramen en deuren 4 B.	
Wanneer zijn de buitenkozijnen, ramen en deuren voor het laatst geschilderd?	n.v.t.
Is dit gebeurd door een erkend schildersbedrijf?	Nee



NVM VRAGENLIJST

Zo ja, door wie?

Kozijnen, ramen en deuren 4 C.

Functioneren alle scharnieren en sloten? Ja

Zo nee, toelichting:

Kozijnen, ramen en deuren 4 D.

Zijn voor alle afsluitbare deuren, ramen etc. sleutels aanwezig? Ja

Zo nee, voor welke deuren, ramen etc. niet?

Kozijnen, ramen en deuren 4 E.

Is er sprake van isolerende beglazing? Ja

Zo ja, welk type glas?
(bijvoorbeeld HR, HR+, HR++ of HR+++, zie de glassponning waarin doorgaans staat vermeld welke type glas er is geplaatst) HR ++

Is er sprake van isolerende beglazing in de gehele woning? Ja

Zo nee, welke ramen zijn niet geïsoleerd?

Kozijnen, ramen en deuren 4 F.

Is er bij de isolerende beglazing sprake van condensvorming tussen het glas? Nee
(Denk aan lekkende ruiten.)

Zo ja, waar?

Vloeren, plafonds en wanden 5 A.

Is er sprake (geweest) van vochtdoorslag of optrekkend vocht op de vloeren, plafonds en/of wanden? Nee

Zo ja, waar?



NVM VRAGENLIJST

Vloeren, plafonds en wanden 5 B.

Is er sprake (geweest) van schimmelvorming op de vloeren, plafonds en/of wanden? Nee

Zo ja, waar?

Vloeren, plafonds en wanden 5 C.

Zijn er (gerepareerde) of (verborgen) scheuren en/of beschadigingen in/aan vloeren, plafonds en/of wanden aanwezig? Ja

Zo ja, waar? spuitstuuc in de gang bij de koof is beschadigd bij het losmaken van de koof.

Vloeren, plafonds en wanden 5 D.

Hebben zich in het verleden problemen voorgedaan met de afwerkingen? (Bijvoorbeeld loszittend tegelwerk, loslatend behang of spuitwerk, holklinkend of loszittend stucwerk, etc.) Nee

Zo ja, waar?

Vloeren, plafonds en wanden 5 E.

Is er sprake (geweest) van gebreken aan de vloerconstructie, zoals scheve, doorbuigende, krakende, beschadigde en/of aangetaste vloerdelen? Nee

Zo ja, waar?

Vloeren, plafonds en wanden 5 F.

Is er sprake van vloerisolatie? Ja

Zo ja, wanneer heeft de isolatie van de vloer plaatsgevonden en met welk isolatiemateriaal? aanvang bouw 2018

Heeft u een certificaat of bewijs van het na-isoleren? Nee

Is er sprake van volledige isolatie? Ja

Zo nee, welke delen zijn er niet geïsoleerd?



NVM VRAGENLIJST

Fundering, kruipruimte en kelder 6 A.

Is er sprake (geweest) van gebreken aan de fundering? Nee

Zo ja, waar?

Fundering, kruipruimte en kelder 6 B.

Is de kruipruimte toegankelijk? Ja

Is de kruipruimte droog? Ja

Zo nee of meestal, toelichting:

Fundering, kruipruimte en kelder 6 C.

Is er sprake van vochtdoorslag door de kelderwand? Nee

Zo ja of soms, toelichting:

Fundering, kruipruimte en kelder 6 D.

Is de grondwaterstand in de afgelopen jaren waarneembaar gewijzigd of is er sprake van wateroverlast geweest? Nee

Zo ja, heeft dit tot problemen geleid in de vorm van water in de kruipruimte c.q. kelder?

Zo nee, tot wat voor andere problemen heeft dit geleid?

Installaties 7 A.

Wat voor warmte-installatie(s) is/zijn er aanwezig in de woning? CV-installatie,
(bijvoorbeeld cv-installatie, WTW-systeem, WKO-systeem, (hybride) warmtepomp, airconditioning, zonneboiler, elektrische boiler, pelletkachel dan wel een andere installatie)

Is/zijn de installatie(s) eigendom? Ja



NVM VRAGENLIJST

Zo nee, toelichting:
(bijvoorbeeld de installatie(s) is/ zijn gehuurd
of geleased. Tevens huur-/leaseprijs
vermelden)

Merk van de installatie(s): intergas

Type(nummer) van de installatie(s): HR ECO

Installatiedatum van de installatie(s): 2018

Op welke datum is/zijn deze installatie(s)
voor het laatst onderhouden? 2018

Is het onderhoud uitgevoerd door een
erkend bedrijf? Nee

Zo ja, door wie?

Installaties 7 B.

Zijn er de afgelopen tijd zaken opgevallen
ten aanzien van de installatie(s)? Nee
(bijvoorbeeld de cv-installatie moet meer dan
1 keer per jaar bijgevuld worden of de
installatie functioneert niet goed)

Zo ja, wat is u opgevallen?

Installaties 7 C.

Zijn er radiatoren die niet warm worden? Nee

Zo ja, welke?

Installaties 7 D.

Zijn er radiatoren of (water)leidingen die
lekken? Nee

Zo ja, waar en welke?

Installaties 7 E.

Zijn er radiatoren of (water)leidingen die ooit
zijn bevroren? Nee

Zo ja, waar?



NVM VRAGENLIJST

Installaties 7 F.

Heeft u vloerverwarming in de woning?	Ja
Zo ja, betreft dit elektrische vloerverwarming, vloerverwarming met warm water of anders? Elektrisch:	Nee
warm water:	Ja
overig, namelijk	.
Waar bevindt zich de elektrische vloerverwarming?	
Waar bevindt zich de vloerverwarming met warm water?	gehele bendeden verdieping
Waar bevindt zich de overige vloerverwarming?	.

Installaties 7 G.

Zijn er vertrekken die niet (goed) warm worden?	Nee
Zo ja, welke?	

Installaties 7 H.

Heeft de woning zonnepanelen die uw eigendom zijn?	Ja
Heeft de woning zonnepanelen die worden gehuurd of geleased?	Nee
Kan het huurcontract/ leasecontract worden overgenomen door koper? Zo ja, dan overnamecontract opvragen.	
Hoeveel zonnepanelen zijn er aanwezig? Aantal:	3
Zo ja, blijven de zonnepanelen achter?	Ja
Wat is de capaciteit van één zonnepaneel? (De capaciteit van zonnepanelen wordt uitgedrukt in Wattpiek (Wp). Bijvoorbeeld één zonnepaneel levert 390 Wp.	280WP
Functioneren alle zonnepanelen?	Ja
Wat is het merk/ type van de zonnepanelen?	Omnik new Energy



NVM VRAGENLIJST

Maakt u gebruik van een app om de opbrengst van de zonnepanelen te bekijken?	Nee
Zo ja, welke?	.
In welk jaar zijn de zonnepanelen geplaatst en door wie? Jaar:	2018
Installateur:	.
Is de btw over het aankoopbedrag teruggevraagd van de belastingdienst?	Ja
Hoeveel stroom heeft u het afgelopen jaar opgewekt? Jaar:	2025
Aantal kWh:	484
Hoe lang zit er nog fabrieksgarantie op de zonnepanelen?	geen idee
Zijn de zonnepanelen aangeschaft met subsidie?	Nee
Zo ja, moet de subsidie worden terugbetaald?	
Zo ja, welk bedrag moet worden terugbetaald?	

Installaties 7 I.

In welk jaar zijn voor het laatst de aanwezige schoorsteenkanalen/rookgasafvoeren geveegd/gereinigd?	n.v.t
--	-------

Installaties 7 J.

Wanneer heeft u de aanwezige schoorsteenkanalen voor het laatst gebruikt?	n.v.t.
Is de trek van aanwezige schoorsteenkanalen goed?	Niet bekend

Installaties 7 K.



NVM VRAGENLIJST

Zijn er onderdelen van de elektrische installatie vernieuwd? (onder de elektrische installatie wordt verstaan alle elektra leidingen/ schakelaars stopcontacten, meterkast e.d.)

Nee

Zo ja, wanneer en welke onderdelen?

Zijn er gebreken aan de elektrische installatie?

Nee

Zo ja, welke?

Installaties 7 L.

Is er een laadpaal aanwezig voor een elektrische auto?

Nee

Zo ja, waar bevindt deze zich?

Blijft deze achter?

Installaties 7 M.

Is er mechanische ventilatie of een soortgelijk systeem aanwezig?

Ja

Zo ja, functioneert dit systeem naar behoren?

Ja

Zo nee, toelichting:

Wanneer is dit systeem voor het laatst onderhouden?

2018

Hoe oud is dit systeem ongeveer?

8 jaar

Installaties 7 N.

Is er een domoticasysteem of een soortgelijk systeem aanwezig? (Een domoticasysteem bedient de verwarming, verlichting, verwarming, audio, ventilatie e.d. automatisch)

Nee

Zo ja, functioneert dit systeem naar behoren?

Zo nee, toelichting:

Hoe oud is dit systeem ongeveer?



NVM VRAGENLIJST

Installaties 7 O.

Zijn er rookmelders op iedere verdieping aanwezig?	Ja
Zo ja, hoe oud zijn de rookmelders ongeveer?	8 jaar bij bouw woning

Sanitair, riolering en keuken 8 A.

Zijn er beschadigingen aan wastafels, douche, bad, toiletten, gootstenen en kranen?	Ja
Zo ja, welke?	Wastafel badkamer heeft gebruikersschade, klein pitje in de wasbak. De douchekraan heeft geen energie bespaar knopje meer. radiator heeft roestvorming aan de onderkant. aanrechtblad heeft een klein pitje voor het gasfornuis.

Sanitair, riolering en keuken 8 B.

Hoe oud is de badkamer ongeveer?	8 jaar
----------------------------------	--------

Sanitair, riolering en keuken 8 C.

Lopen de afvoeren van wastafels, douche, bad, toiletten, gootstenen en kranen goed door?	Ja
Zo nee, welke niet?	

Sanitair, riolering en keuken 8 D.

Is de woning aangesloten op het gemeentelijke riool?	Ja
--	----

Sanitair, riolering en keuken 8 E.

Zijn er gebreken (geweest) aan de riolering, zoals breuken, stankoverlast, lekkages, etc.?	Ja
--	----



NVM VRAGENLIJST

Zo ja, welke?

bij de bouw is er een stuk pvc in de standleiding gekomen, dat gaf verstopping. Dit is opgezocht via het toilet, en verwijderd.

Sanitair, riolering en keuken 8 F.

Is er een andere voorziening, zoals een septictank, beerput of dergelijk aanwezig?

Nee

Zo ja, wat is er aanwezig en hoe dient dit te worden onderhouden?

Sanitair, riolering en keuken 8 G.

Van welk jaar dateert de keukenopstelling ongeveer?

2018 (wilms)

Sanitair, riolering en keuken 8 H.

Van welk jaar dateert de inbouwapparatuur ongeveer?

2018

Functioneert alle inbouwapparatuur?

Ja

Zo nee, welk inbouwapparaat functioneert niet?

Sanitair, riolering en keuken 8 I.

Heeft u een kokend water kraan? (bijvoorbeeld een Quooker kraan of een soortgelijke kraan)

Ja

Zo ja, functioneert deze kraan naar behoren en hoe oud is deze kraan ongeveer?

Quooker kokend waterkraan 2018

Diversen 9 A.

Wat is het bouwjaar van de woning?

2018

Diversen 9 B.



NVM VRAGENLIJST

Zijn er asbesthoudende materialen in/op de woning/ bijgebouw(en) aanwezig? (bijvoorbeeld asbest zeil, een asbestplaat die onder en/of achter de CV ketel is geplaatst, asbesthoudend isolatiemateriaal om de verwarmingsbuis, asbesthoudend koord bij oude cv-ketels/gaskachels, asbestgolfplaten e.d.)

Nee

Zo ja, welke en waar?

Diversen 9 C.

Blijft er in de woning zeil achter, al dan niet vastgelijmd, dat is aangeschaft tussen 1955 en 1982?

Nee

Diversen 9 D.

Is er sprake van loden leidingen in de woning?

Nee

Zo ja, waar?

Diversen 9 E.

Is er een Japanse duizendknoop aanwezig in de tuin? (Een Japanse duizendknoop is een exotische plant, welke moeilijk te verwijderen is. De sterke wortelstokken en stengels van de Japanse duizendknoop zijn in staat om schade te veroorzaken aan gebouwen, leidingen en wegen)

Nee

Diversen 9 F.

Is er in puin/asbest afval in de grond/tuin aanwezig?

Nee

Diversen 9 G.

Heeft u elders lekkages gehad? (dus los van het dak/ sanitair/ riolering)

Nee



NVM VRAGENLIJST

Diversen 9 H.

Is de grond verontreinigd? Nee

Zo ja, is er een onderzoeksrapport?

Zo ja, heeft de gemeente/provincie een onderzoeks- of saneringsbevel opgelegd?

Diversen 9 I.

Is er een olietank aanwezig of aanwezig geweest? Nee

Zo ja, is deze gesaneerd/verwijderd?

Als deze is gesaneerd, waar is de olietank op het perceel gesitueerd?

Is er een Kiwa-certificaat aanwezig? N.v.t

Diversen 9 J.

Is er sprake van overlast door ongedierte in of (rond)om de woning?
(Denk aan muizen, ratten, kakkerlakken, etc.) Nee

Zo ja, waar?

Diversen 9 K.

Is de woning aangetast door houtworm, boktor, ander ongedierte of zwam? Nee

Zo ja, waar?

Zo ja, is deze aantasting al eens behandeld?

Zo ja, wanneer?

Zo ja, door welk bedrijf?

Diversen 9 L.



NVM VRAGENLIJST

Is er sprake van chlorideschade (betonrot)?
(Betonrot komt vooral voor in kruipruimtes van woningen gebouwd tussen 1965 en 1981 die voorzien zijn van betonnen vloerelementen van het merk Kwaaitaal of Manta. Ook andere beton- elementen - bijvoorbeeld balkons - kunnen aangetast zijn)

Nee

Zo ja, waar?

Diversen 9 M.

Hebben er verbouwingen en/of
bijkouwingen plaatsgevonden in en/of om
de woning?

Ja

Zo ja, welke ver-/bijkouwingen?

overkapping aan het huis.

Zo ja, in welk jaartal?

2019

Zo ja, door welk bedrijf zijn deze uitgevoerd?

Winder b.v. Julianadorp

Diversen 9 N.

Zijn er verbouwingen of uitbreidingen
uitgevoerd zonder omgevingsvergunning
(voorheen bouwvergunning)?

Nee

Zo ja, welke?

Diversen 9 O.

Is er sprake van glasvezel internet?

Ja

Diversen 9 P.

Bent u in het bezit van een definitief
energieprestatiecertificaat/energielabel?

Ja

Zo ja, welke label?

A

Vaste lasten 10 A.

Hoeveel betaalde u voor de laatste aanslag
onroerendezaakbelasting?

342

Belastingjaar?

2025



NVM VRAGENLIJST

Vaste lasten 10 B.

Wat is de WOZ-waarde?	404000
Peiljaar?	2025

Vaste lasten 10 C.

Hoeveel betaalde u voor de laatste aanslag waterschapslasten?	496
Belastingjaar?	2025

Vaste lasten 10 D.

Hoeveel betaalde u voor de laatste aanslag gemeentelijke belastingen? (zoals rioolheffing en afvalstoffenheffing e.d.)	1041
Belastingjaar?	2025

Vaste lasten 10 E.

Welke voorschotbedragen betaalt u maandelijks aan de nutsbedrijven? Gas:	109
Elektra:	0
Water:	24
Stadsverwarming:	0
Anders:	elektra en gas zijn totaal 109,-
Te weten:	109
Wat is uw jaarverbruik voor gas/ elektriciteit en water? Gas (m ³):	gas 377m ³
Elektriciteit hoog (kWh):	1.985 kWh
Elektriciteit laag (kWh):	-484 kWh
Elektriciteit totaal (kWh):	1.501 kWh
Water (m ³):	+/_ 70 m ³ maand bedrag 24,-
Stadsverwarming (GJ):	n.v.t
Anders:	n.v.t



NVM VRAGENLIJST

Met hoeveel bewoners bewoonde u de woning? Aantal: 4

Vaste lasten 10 F.

Zijn er lease- en/of huurkoopcontracten? (Bijvoorbeeld keuken, kozijnen, cv-ketel, etc.) Nee

Zo ja, welke?

Zijn deze contracten overdraagbaar op de koper?
Let op! Veel lease- en huurkoopcontracten zijn niet langer overdraagbaar op een koper. Neem hiervoor contact op met de betreffende leverancier.

Hoe lang lopen de contracten nog en wat is de eventuele afkoopsom? Afkoopsom:

Duur:

Vaste lasten 10 G.

Als er sprake is van erfpacht of opstalrecht hoe hoog is dan de canon per jaar? 0

Heeft u alle canons betaald? N.v.t

Is de canon afgekocht? N.v.t

Zo ja, tot wanneer?

Vaste lasten 10 H.

Heeft u alle gemeentelijke belastingen die u verschuldigd bent al betaald? Ja

Zijn er variabele bedragen voor gemeenschappelijke poorten, inritten of terreinen? Nee

Zo ja, hoe hoog en waarvoor?

Vaste lasten 10 I.

Heeft u, om in de straat te parkeren, een parkeervergunning nodig? Nee



NVM VRAGENLIJST

Hoeveel parkeervergunningen kunnen er maximaal worden aangevraagd?

Wat zijn de kosten voor deze parkeervergunning(en) per jaar?

Garanties 11 A.

Zijn er lopende onderhoudscontracten en/of garantieregelingen overdraagbaar aan de koper?
(Zoals dakbedekking, cv-installatie, dubbele beglazing, etc.)

Nee

Zo ja, welke?

Nadere informatie 12 A.

Overige zaken(Overige zaken die de koper naar uw mening moet weten)

glasplaat overkapping heeft een thermische breuk, lichte thermische schade aan het raamkozijn.





**JONGEWAARD
HEEMSKERK**



Hallo!

**WIJ ZIJN
JONGEWAARD
HEEMSKERK
MAKELAARS!**

HEB JIJ VERKOOPPLANNEN?

Maak snel een afspraak voor een

gratis waardebeoordeling!

ONZE DIENSTEN

Of je nu een doorgewinterde huizenjager bent of je eerste stappen zet op de vastgoedmarkt, wij zijn er om je te ondersteunen.

Ons ervaren team van 3 makelaars heeft een schat aan marktkennis, juridische expertise en beschikt over een groot netwerk.

Achter de schermen staan onze enthousiaste binnendienstmedewerkers voor je klaar om jouw vastgoedervaring zo soepel mogelijk te laten verlopen.

- **Verkopen**
- **Aankopen**
- **Taxaties**
- **Zoekopdrachten**
- **Verhuur**
- **Nieuwbouw**
- **Bedrijfsonroerendgoed**

NIETS STAAT EEN GESLAAGDE VERKOOP MEER IN DE WEG

We kijken uit naar een mooie samenwerking!
Bel ons om een afspraak te maken.

T: 0223 61 22 30

Middenweg 159 A || 1782 BE Den Helder || 0223 612230 || www.jongewaardheemskerk.nl



Volg ons:

