

biemans made

makelaardij o.z.



WONINGBROCHURE

ZILVERBERG 7, MADE

VRAAGPRIJS € 775.000,- K.K.

KENMERKEN

TYPE WONING	2-onder-1-kapwoning
AANTAL KAMERS	7
WOONOPPERVLAKTE	136 m ²
PERCELOPPERVLAKTE	269 m ²
VOLUME	214 m ³
BOUWJAAR	2022
TUIN	achtertuin, voortuin
GARAGE	garage mogelijk
VERWARMING	vloerverwarming gedeeltelijk, warmtepomp
ISOLATIE	volledig geïsoleerd HR ++ glas



VRAAGPRIJS WONING
€ 775.000,- K.K.





OMSCHRIJVING

ALGEMEEN:

Deze riante, recentelijk gebouwde 2 onder 1 kapwoning is fraai gesitueerd in de nieuwe woonwijk "t Venster" in Made. De woning is gebouwd in 2022, volledig geïsoleerd, gasloos en beschikt over 8 PV-panelen en een lucht/water warmtepomp. De woning is aan de achterzijde uitgebouwd waardoor je beschikt over veel woonoppervlakte op de begane grond. Dankzij de moderne afwerking, de praktische indeling en de fijne leefruimtes is dit een comfortabele en energiezuinige gezinswoning. De eigen oprit biedt voldoende parkeergelegenheid op eigen terrein. Aan de achterzijde beschikt de woning over een royale, op het westen gelegen tuin met overkapping en buitenkeuken.

INDELING:

BEGANE GROND:

Zij-entree/hal met uitgebreide meterkast, toiletgelegenheid met wandcloset en fonteintje en trapopgang naar de eerste verdieping.

De begane grond is uitgevoerd met een betonvloer, afgewerkt met PVC-vloer, renovlies behang en spackwerk plafond.

Aan de achterzijde bevindt zich de moderne open keuken met werkeiland. De keuken is gesitueerd in de royale uitbouw van circa 2,4 meter en beschikt over een grote schuifpui naar de tuin. Hierdoor ontstaat er een prettige verbinding tussen de keuken en het buitenleven. De keuken is voorzien van een inductiekookplaat, koelkast, vaatwasser, combimagnetron, afzuigkap en inbouwspots.

De L-vormige living vormt samen met de keuken een ruime en lichte leefruimte met een praktische indeling. De elektrische sfeerhaard in de woonkamer zorgt bovendien voor extra comfort en een gezellige uitstraling.

Daarnaast beschikt de begane grond over een praktische kantooruimte, ideaal als thuiswerkplek, speelkamer of hobbyruimte. De berging/bijkeuken is voorzien van de aansluiting voor de wasmachine en biedt extra bergruimte. Beide ruimtes zijn voorzien van vloerverwarming.

1e VERDIEPING:

De overloop biedt toegang tot drie slaapkamers en de badkamer. De verdieping is voorzien van een betonvloer met PVC-afwerking, renovlies behang en spackwerk plafonds.

Eén van de slaapkamers beschikt over een Frans balkon. De ouderslaapkamer is voorzien van airconditioning. De derde slaapkamer is eveneens goed van formaat en geschikt als slaap-, werk- of kinderkamer.

De mooie, volledig betegelde badkamer is ingericht met een inloopdouche, badmeubel, wandcloset en mechanische afzuiging.

2e VERDIEPING:

Middels vaste trap te bereiken tweede verdieping met laminaatvloer en behangafwerking. Deze open zolderkamer beschikt over een dakraam en voldoende bergruimte. De ruimte biedt diverse gebruiksmogelijkheden, bijvoorbeeld als hobbyruimte, werkruimte of extra slaapkamer.

TUIN:

De achtertuin is gelegen op het westen en beschikt over een overkapping met buitenkeuken. Hierdoor is dit een heerlijke plek om tot in de avonduren van de zon en het buitenleven te genieten.































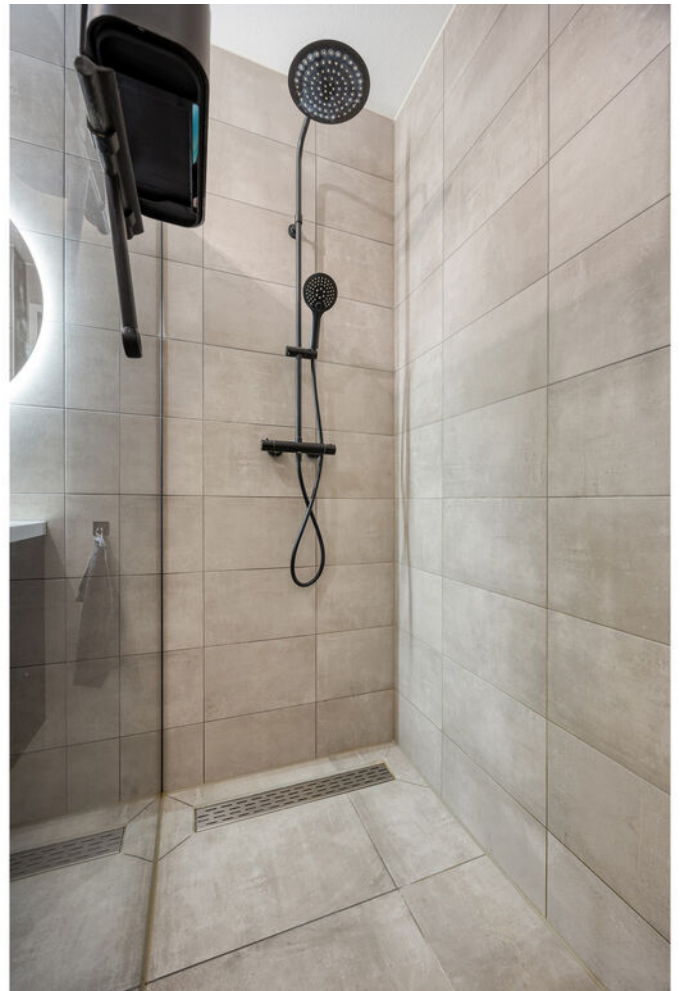
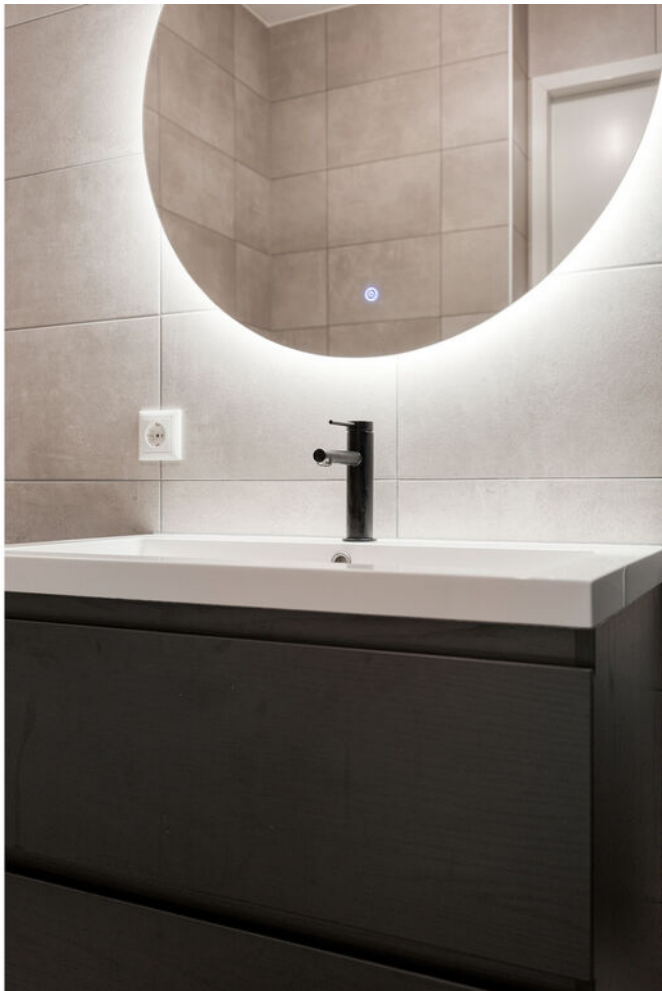

















PLATTEGRONDEN



PLATTEGRONDEN

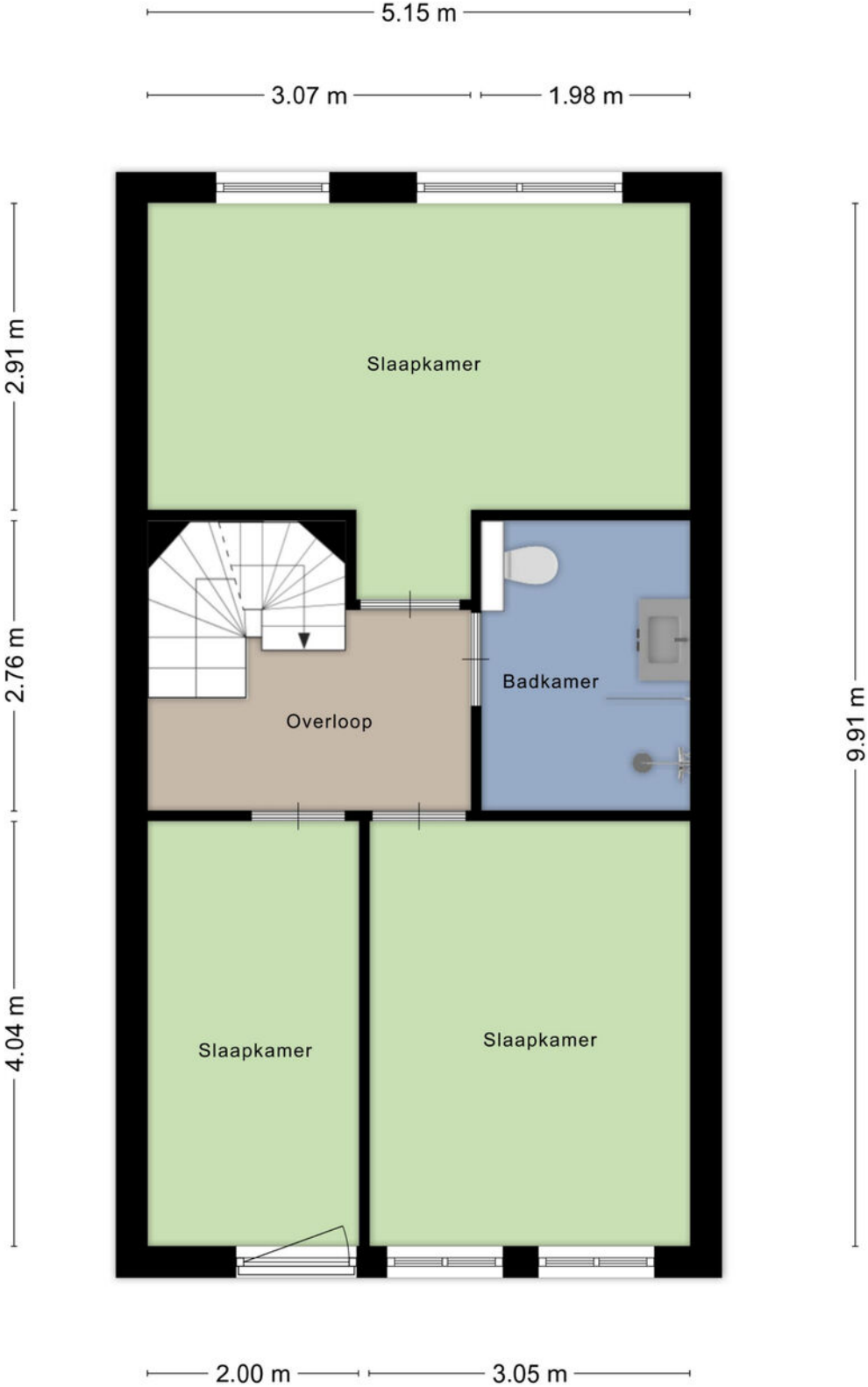

PLATTEGRONDEN

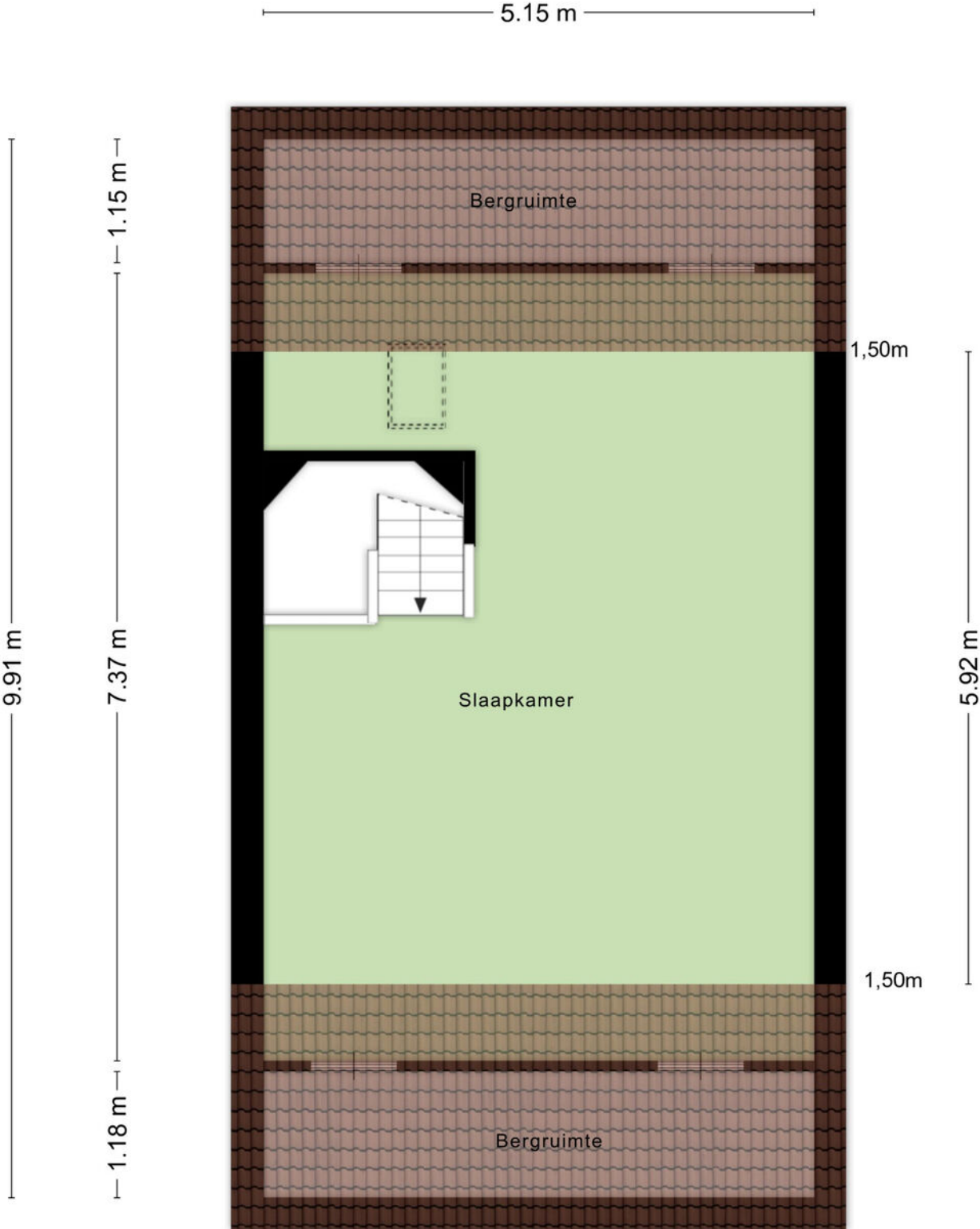

PLATTEGRONDEN

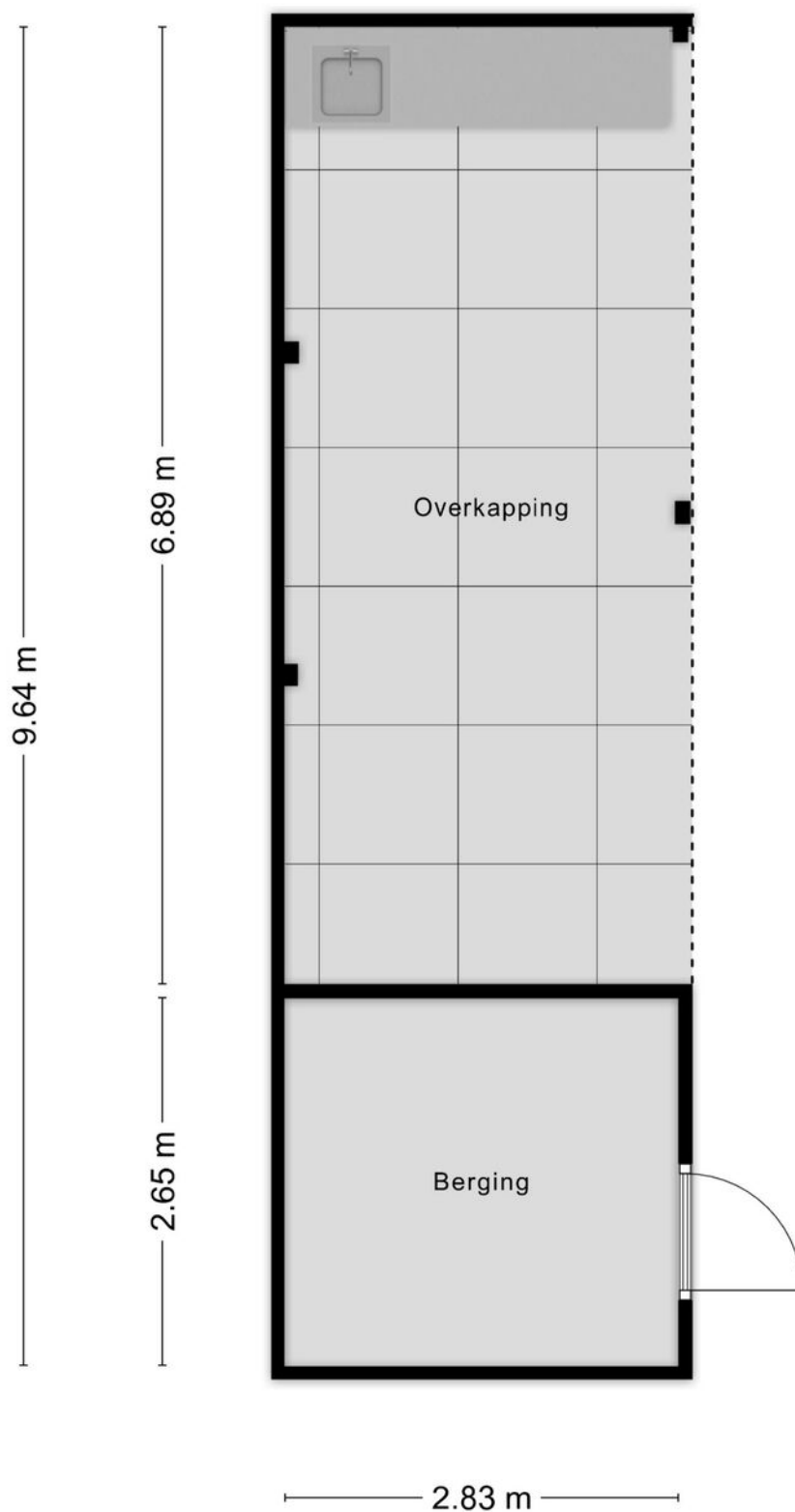

KADASTRALE KAART

Kadastrale kaart

Uw referentie: ---

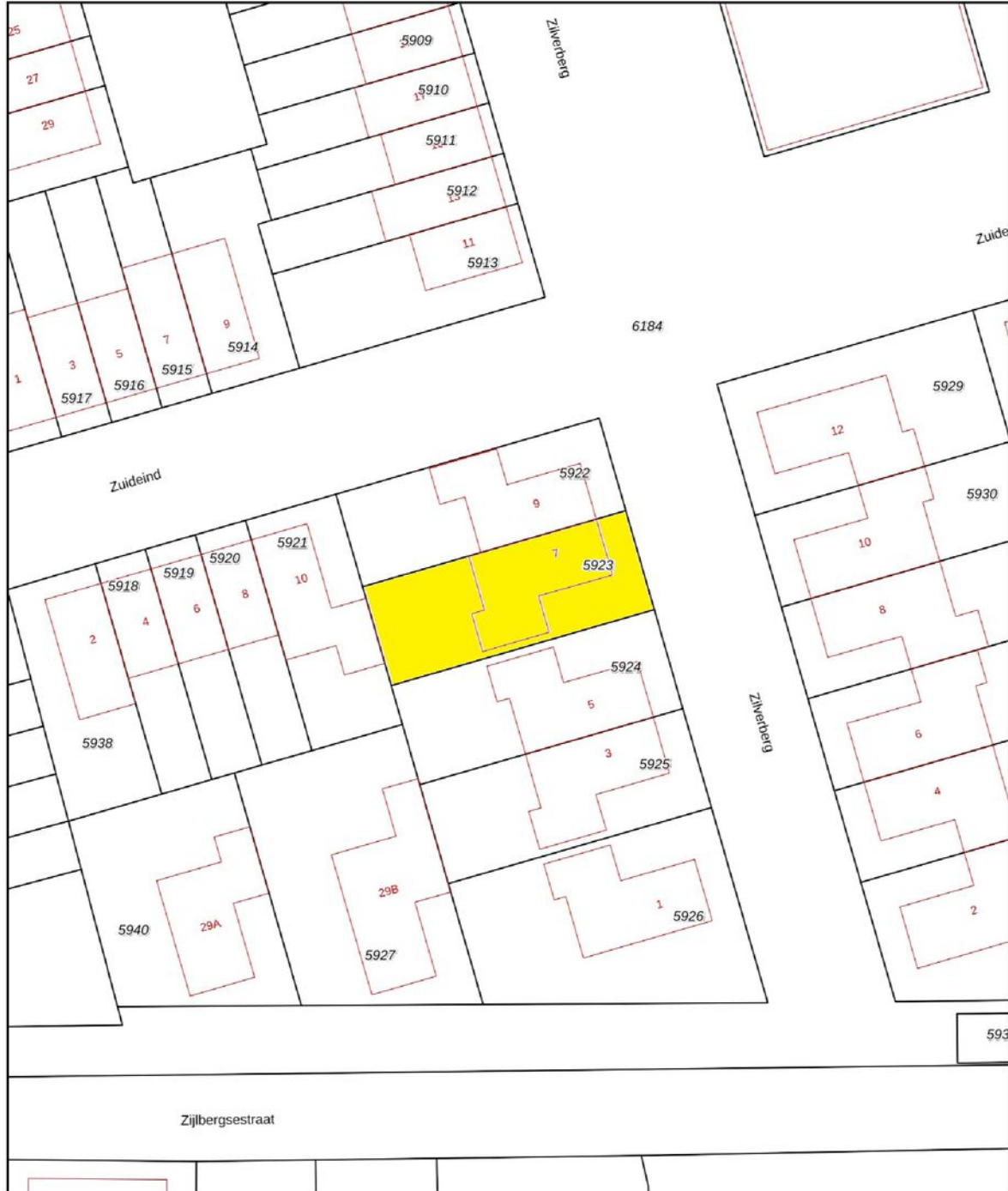

12345	Deze kaart is noordgericht	Schaal 1: 500	
25	Perceelnummer	Kadastrale gemeente Made en Drimmelen	
—	Huisnummer	Sectie S	
—	Vastgestelde kadastrale grens	Perceel 5923	
—	Voorlopige kadastrale grens		
—	Administratieve kadastrale grens		
—	Bebouwing		

Voor een eensluitend uittreksel, geleverd op 9 februari 2026
De bewaarder van het kadaster en de openbare registers

Aan dit uittreksel kunnen geen betrouwbare maten worden ontleend.
De Dienst voor het kadaster en de openbare registers behoudt zich de intellectuele eigendomsrechten voor, waaronder het auteursrecht en het databankenrecht.

LIJST VAN ZAKEN

	BLIJFT ACHTER	GAAT MEE	TER OVERNAME	NVT
Woning - Interieur				
(Voorzet) openhaard met toebehoren	X			
Allesbrander				X
Houtkachel				X
(Gas)kachels				X
Designradiator(en)				X
Radiatorafwerking				X
Verlichting, te weten				
- inbouwspots/dimmers	X			
- opbouwspots/armaturen/lampen/dimmers			X	
- losse (hang)lampen			X	
- Staande lampen		X		
-				X
(Losse)kasten, legplanken, te weten				
-				X
-				X
Raamdecoratie/zonwering binnen, te weten				
- gordijnrails	X			
- gordijnen	X			
- overgordijnen				X
- vitrages				X
- rolgordijnen	X			
- lamellen				X
- jaloezieën	X			
- (losse) horren/rolhorren				X
-				X
-				X
Vloerdecoratie, te weten				
- vloerbedekking				X
- parketvloer				X
- houten vloer(delen)				X
- laminaat	X			

LIJST VAN ZAKEN

	BLIJFT ACHTER	GAAT MEE	TER OVERNAME	NVT
- plavuizen				X
- PVC	X			
-				X
Overig, te weten				
- spiegelwanden	X			
- schilderij ophangstelsysteem				X
-				X
-				X
-				X
-				X
Woning - Keuken				
Keukenblok (met bovenkasten)	X			
Keuken (inbouw)apparatuur, te weten				
- kookplaat	X			
- (gas)fornuis				X
- afzuigkap	X			
- magnetron				X
- oven				X
- combi-oven/combimagnetron	X			
- koelkast	X			
- vriezer		X		
- koel-vriescombinatie				X
- vaatwasser	X			
- Quooker				X
- koffiezetapparaat		X		
-				X
-				X
Keukenaccessoires, te weten				
-				X
-				X
-				X
-				X

LIJST VAN ZAKEN

	BLIJFT ACHTER	GAAT MEE	TER OVERNAME	NVT
-				X
-				X
-				X
-				X
Woning - Sanitair/sauna				
Sauna met toebehoren				X
				X
				X
Toilet met de volgende toebehoren				
- toilet	X			
- toiletrolhouder	X			
- toiletborstel(houder)				X
- fontein	X			
-				X
-				X
Badkamer met de volgende toebehoren				
- ligbad				X
- jacuzzi/whirlpool				X
- douche (cabine/scherm)	X			
- stoomdouche (cabine)				X
- wastafel	X			
- wastafelmeubel	X			
- planchet				X
- toiletkast				X
- toilet	X			
- toiletrolhouder	X			
- toiletborstel(houder)				X
-				X
-				X
Woning - Exterieur/installaties/veiligheid/ energiebesparing				
Schotel/antenne				X
Brievenbus	X			

LIJST VAN ZAKEN

	BLIJFT ACHTER	GAAT MEE	TER OVERNAME	NVT
Kluis				X
(Voordeur)bel	X			
Alarminstallatie				X
(Veiligheids)sloten en overige inbraakpreventie	X			
Rookmelders	X			
(Klok)thermostaat	X			
Airconditioning	X			
Screens				X
Rolluiken				X
Zonwering buiten				X
Telefoonaansluiting/internetaansluiting				X
Veiligheidsschakelaar wasautomaat				X
Waterslot wasautomaat		X		
Zonnepanelen	X			
Oplaadpunt elektrische auto				X
				X
				X
				X
				X
Warmwatervoorziening, te weten				
- CV-installatie				X
- boiler				X
- geiser				X
- Warmtepomp en toebehoren	X			
-				X
-				X
Isolatievoorzieningen (voorzetramen/radiatorfolie etc.), te weten				
-				X
-				X
Tuin - Inrichting				
Tuinaanleg/bestrating	X			
Beplanting	X			

LIJST VAN ZAKEN

	BLIJFT ACHTER	GAAT MEE	TER OVERNAME	NVT
				X
Tuin - Verlichting/installaties				
Buitenverlichting	X			
Tijd- of schemerschakelaar/bewegingsmelder				X
Heaters overkapping		X		
Tuin - Bebouwing				
Tuinhuis/buitenberging	X			
Kasten/werkbank in tuinhuis/berging		X		
(Broei)kas				X
Buitenkeuken met barbecue	X			
				X
Tuin - Overig				
Overige tuin, te weten				
- (sier)hek				X
- vlaggenmast(houder)				X
-				X
-				X
Overig - Contracten				
CV: Nee				
Boiler: Nee				
Zonnepanelen: Nee				

DE LOCATIE

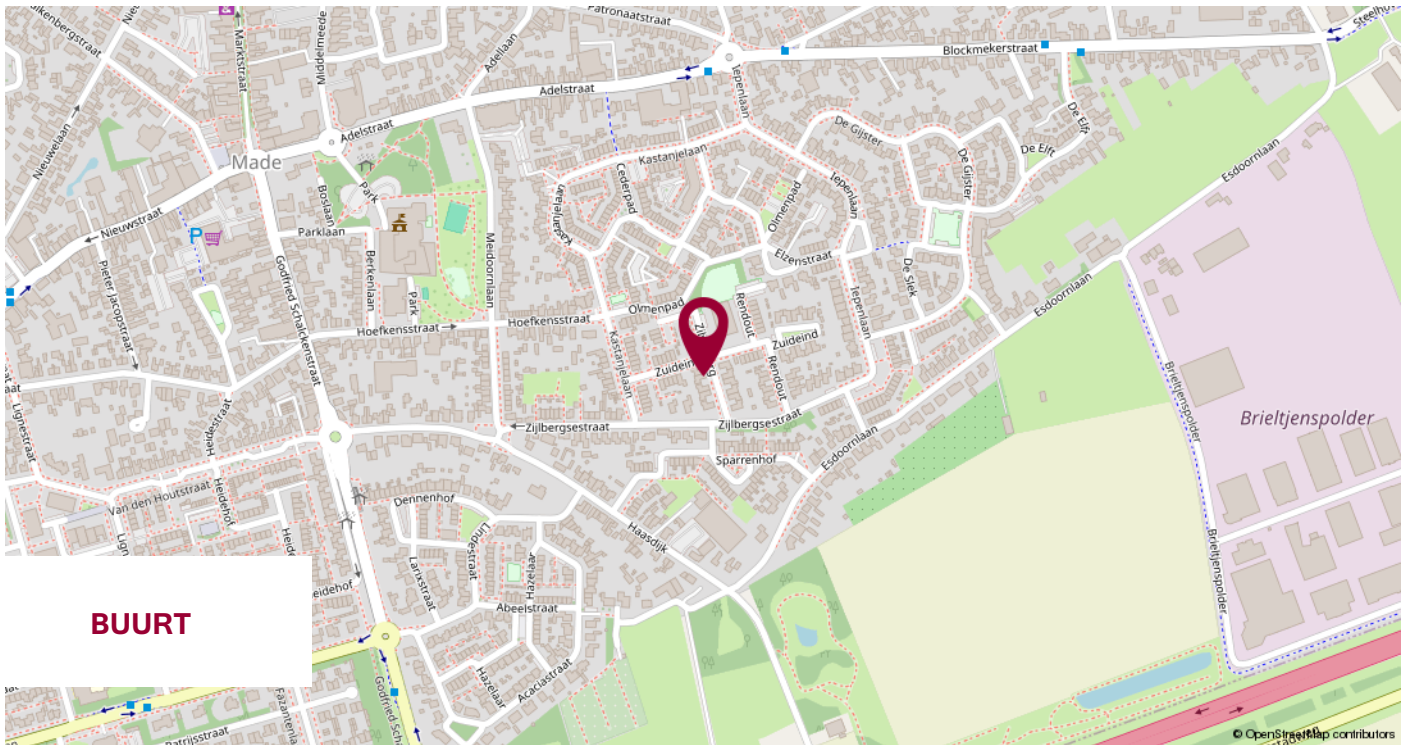

BUURT

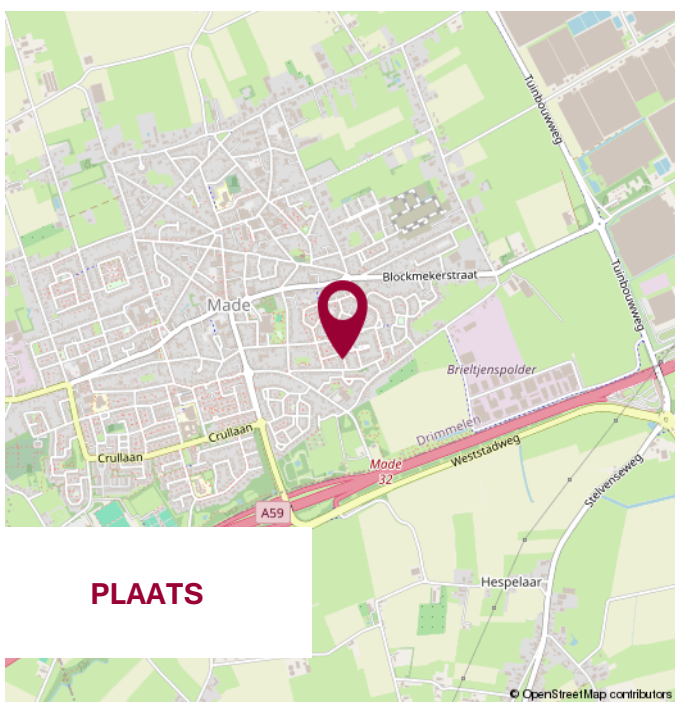

PLAATS

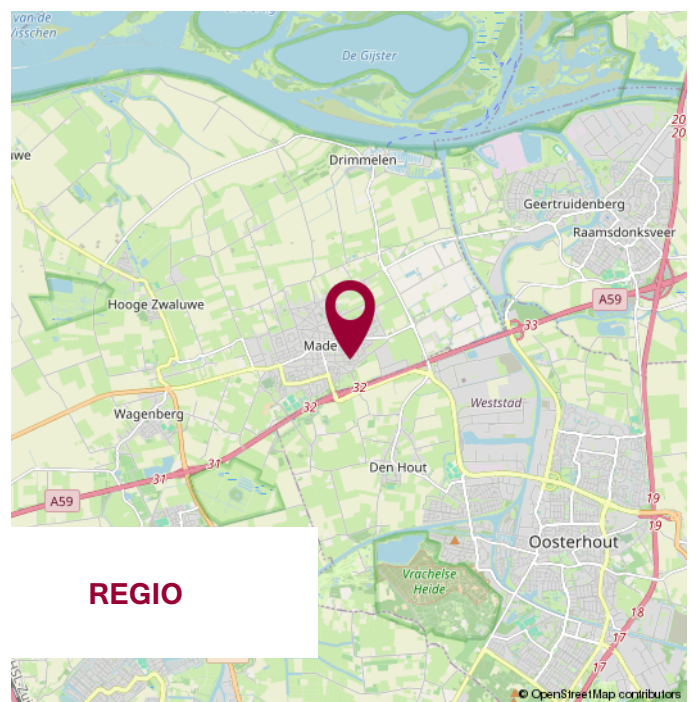

REGIO

WIJ STELLEN ONS VOOR

WIJ
KENNEN DE
MARKT
EN KENNEN
UW WENS.

UW MAKELAAR

Jack Biemans

NVM Makelaar RMT

Miranda van den Broek

Assistent Makelaar Wonen A-RMT

Luke van Doorn

Assistent Makelaar Wonen A-RMT

ONS TEAM



NOTITIES



**WIJ GEVEN U GRAAG
PERSOONLIJK ADVIES.**

**KLEINE STAARMAN
ADVIES**

partner in financiën

Gratis hypotheekberekening

*Wij berekenen graag voor u wat u kunt lenen
en welke maandlasten u kunt verwachten.*

Marktstraat 4a - 4921 BG Made - info@klst-advies.nl - mobiel 06 15 00 66 49



WONEN IN MADE

SAMENWERKING VAN: BIEMANS MADE, KLEINE STAARMAN ADVIES EN GRATIS AANKOOP.NL

VOLG ONS OP  **WONENINMADE**

VOORWAARDEN

Uitgangspunt voor de koop is de koopovereenkomst, vastgesteld door de NVM, Consumentenbond en Vereniging Eigen Huis. In de koopovereenkomst wordt standaard een waarborgsom of een bankgarantie ter grootte van 10% van de koopsom opgenomen.

Een koopovereenkomst komt tot stand onder de opschortende voorwaarde dat beide partijen de koopakte ondertekenen. Partijen kunnen derhalve aan een mondelinge overeenkomst geen rechten of plichten ontleen.

Indien de woning wordt aangeboden met een zelfbewoonplicht, komt de notariskeuze toe aan verkoper.

Verkoper behoudt zich het recht voor om, indien de leeftijd of de staat van het verkochte daartoe aanleiding geeft, een algemene ouderdomsclausule in de koopakte op te nemen. Deze kunnen wij ter inzage verstrekken.

Aan koper gemelde "gebreken" worden in de koopakte vermeld.

Indien de verkochte woning bouwkundig is gekeurd, zal dit ook vermeld worden in de koopakte. Indien de verkoper de woning niet heeft bewoond, wordt er in de koopakte een 'nooit bewoond clausule' opgenomen.

Als koper heb je een onderzoeksplicht. Om een goed inzicht te verkrijgen in de bouwkundige staat van de woning adviseren wij nadrukkelijk om de woning door een specialist bouwkundig te laten keuren.

Het vorenstaande is informatief en geen concreet aanbod waaraan je rechten kunt ontleen. Aan onvolkomenheden of onjuistheden in de vermelde gegevens kunnen geen rechten of aanspraken worden ontleend. Alle afmetingen en maten zijn circa maten en indicatief. Plattegronden en tekeningen geven enkel een ruwe indicatie van de indeling, deze zijn niet op schaal en kunnen afwijken van de feitelijke situatie.

Kadastrale plattegronden zijn gescand en derhalve niet op schaal.

Informatieverstrekking geschiedt geheel vrijblijvend en onder voorbehoud van tussentijdse verkoop en wijzigingen.



VERANTWOORDING

CONTACTGEGEVENS

VOLG ONS VIA

Biemans Made Makelaardij
Marktstraat 4A, 4921 BG MADE (NB)
Tel. 0162 - 67 24 24

www.biemansmade.nl
info@biemansmade.nl



TOT SNEL

biemans made
makelaardij o.z.