



Eilandplein 200, Duiven

Rijksweg 58 6921 AJ DUIVEN
0316-263634
info@bosmanrietbergenmakelaars.nl
www.bosmanrietbergenmakelaars.nl

Geachte woningzoekende,

Met deze documentatie hopen wij u een goed beeld van Eilandplein 200 te Duiven te geven. Uiteraard kunt u altijd vrijblijvend contact met ons opnemen voor aanvullende informatie.

Wij zijn thuis in uw omgeving!

U kunt bij ons terecht voor de eventuele verkoop van uw woning. Tevens verrichten wij (NWWI) taxaties en adviseren we deskundig bij aankoop. Laat u vrijblijvend voorlichten door een van onze makelaars.

Met vriendelijke groet,

Bosman Rietbergen team



Eilandplein 200, Duiven

Algemeen

Welkom in dit verrassend ruime en instapklare 3-kamerappartement in geliefd Duiven-Zuid! Gelegen op de derde én hoogste verdieping geniet u hier van volop privacy, een fraai vrij uitzicht én een heerlijk lichte woonbeleving. Aan de achterzijde kijkt u uit over een sfeervol plein met fontein — een plek waar rust en levendigheid perfect samenkomen.

Dit moderne appartement is in 2020 volledig gemoderniseerd en stijlvol afgewerkt. Denk aan een luxe nieuwe keuken, eigentijds sanitair, een vernieuwde badkamer én een fraaie laminaatvloer door het gehele appartement. Verhuizen zonder klussen? Hier kan het!

De ligging is ideaal: winkels, openbaar vervoer, scholen en recreatie bevinden zich letterlijk binnen handbereik. Het appartementencomplex is gelegen boven winkels en beschikt over zowel een lift als een afgesloten trappenhuis. Het treinstation en de bushalte liggen op loopafstand, waardoor u uitstekend verbonden bent met de regio.

Indeling

Begane grond: Representatieve entree met bellentableau, brievenbussen en toegang tot de bergingen. Via de lift of het trappenhuis bereikt u de afgesloten galerij op de derde woonlaag.

Appartement: Entree, hal, modern toilet met fonteintje, meterkast en praktische inpandige berging met mechanische ventilatie-unit. Twee comfortabele slaapkamers, waarvan één voorzien van een vaste kastenwand. De moderne badkamer beschikt over een douche, wastafelmeubel en aansluiting voor de wasmachine en droger. De lichte woonkamer vormt samen met de open keuken een heerlijke leefruimte. De luxe keuken uit 2020 biedt volop kast- en werkruimte en is uitgerust met diverse inbouwapparatuur, waaronder een koel-/vriescombinatie, inductie kookplaat, afzuigkap en combi-oven magnetron met wifi mogelijkheid.

Bijzonderheden

Locatie

Alle dagelijkse voorzieningen bevinden zich op korte afstand, waaronder winkelcentrum 't Eilandplein, het treinstation, basisscholen en het Candea College. Ook natuurliefhebbers zitten hier goed: het Horsterpark met kinderboerderij ligt op fietsafstand.

Bijzonderheden

- * Bouwjaar 1992
- * Gelegen op de bovenste verdieping
- * Dak- en spouwisolatie
- * Volledig voorzien van dubbele beglazing
- * Verwarming en warm water via stadsverwarming (gasloos wonen)
- * Energielabel A geldig t/m 28 oktober 2029
- * Groepenkast uitgebreid in 2020
- * Eén slaapkamer voorzien van nieuw kunststof kozijn met HR++ glas
- * In 2025 is de dakbedekking van het complex vernieuwd en extra geïsoleerd
- * Servicekosten ca. € 235,- per maand
- * Eigen berging op de begane grond

Aanvaarding in overleg.

Vanaf prijs € 345.000,-- k.k.



Wij zijn thuis in uw omgeving!



Algemene gegevens

Deze gegevens zijn met de grootst mogelijke zorgvuldigheid samengesteld; de verkopend makelaar kan echter geen garantie voor deze informatie afgeven.

Bouwjaar	1992
Inhoud	circa 305 m3
M2 grond	m2
Woonoppervlakte	circa 92 m2
Type woning	appartement
Onderhoud binnen	Goed onderhouden binnen
Onderhoud buiten	Goed onderhouden buiten
Tuin	
Verwarming	Verwarming d.m.v. stadsverwarming
Warm water	Warm water via centrale voorziening
Isolatie	Dak- en muurisolatie en dubbel glas
Aanvaarding	in overleg
Sanitair badkamer	De moderne badkamer beschikt over een douche, wastafelmeubel en aansluiting voor de wasmachine en droger.
Keuken	De luxe keuken uit 2020 biedt volop kast- en werkruimte en is uitgerust met diverse inbouwapparatuur, waaronder een koel-/vriescombinatie, inductie kookplaat, afzuigkap en combi-oven magnetron met wifi mogelijkheid.
Energielabel	Energielabel A geldig tot 28 oktober 2029
Bijzonderheden	Locatie Alle dagelijkse voorzieningen bevinden zich op korte afstand, waaronder winkelcentrum 't Eilandplein, het treinstation, basisscholen en het Candea College. Ook natuurliefhebbers zitten hier goed: het Horsterpark met kinderboerderij ligt op fietsafstand. Bijzonderheden * Bouwjaar 1992 * Gelegen op de bovenste verdieping * Dak- en spouwisolatie

-
- * Volledig voorzien van dubbele beglazing
 - * Verwarming en warm water via stadsverwarming (gasloos wonen)
 - * Energielabel A geldig t/m 28 oktober 2029
 - * Groepenkast uitgebreid in 2020
 - * Eén slaapkamer voorzien van nieuw kunststof kozijn met HR++ glas
 - * In 2025 is de dakbedekking van het complex vernieuwd en extra geïsoleerd
 - * Servicekosten ca. € 235,- per maand
 - * Eigen berging op de begane grond
 - * Vanaf prijs: € 345.000,- k.k.

Opmerkingen

Onderhoud

De staat van onderhoud en beoordeling van de bouwkundige staat geldt op basis van visuele waarnemingen, gerelateerd aan de ouderdom van het object. Een uitgebreide bouwkundige opname valt nadrukkelijk buiten het kader van deze brochure. Dit behoort eventueel tot de onderzoeksplicht van de kandidaat-koper(s).

Woonoppervlakte en inhoud

Het woonoppervlakte en de inhoud is berekend conform de Meetinstructie. De Meetinstructie is bedoeld om een meer eenduidige manier van meten toe te passen voor het geven van een indicatie van de gebruiksoverlakte. De Meetinstructie sluit verschillen in meetuitkomsten niet volledig uit, door bijvoorbeeld interpretatieverschillen, afrondingen of beperkingen bij het uitvoeren van de meting.

Verkooptekeningen

De eventueel vervaardigde en de in deze brochure opgenomen plattegronden zijn ter indicatie en geproduceerd voor promotionele doeleinden. Maten zijn afgerond. Bij het vermelden van maten die zijn overgenomen uit (bouw-)tekeningen kan de maatvoering afwijken van de werkelijkheid. Hieraan kan door de kopers geen enkel recht worden ontleend. Aan zowel de vervaardigde als de originele plattegronden (bouwtekeningen) kunnen geen rechten worden ontleend.

Aansprakelijkheid

Het vermelde in deze brochure behelst slechts een globale omschrijving van een object. De informatie berust deels op door derden aan ons kantoor verstrekte gegevens. Hoewel deze objectinformatie met de grootst mogelijke zorg is samengesteld, blijft de mogelijkheid bestaan dat er fouten en/of onvolledigheden in de omschrijving aanwezig zijn. Noch de verkoper noch ons kantoor aanvaarden in dit geval enige aansprakelijkheid. Aan deze brochure kunnen geen rechten worden ontleend.

Vrijblijvende aanbieding

Alle verstrekte informatie dient gezien te worden als een middel om in contact te komen met gegadigden ten behoeve van het starten van onderhandelingen en bevat derhalve slechts een vrijblijvende aanbieding. Een bieding gelijk aan de gestelde vraagprijs doet dan ook niet direct een koopovereenkomst tot stand komen. Wijzigingen in de tekst ook ten aanzien van de koopsom en maatvoering zijn voorbehouden.

Koopakte

De model koopovereenkomst voor een bestaande eengezinswoning wordt gehanteerd. Vastgesteld door de NVM, VastgoedPRO, VBO Makelaar, de Consumentenbond en VEH.

Ontbinding

De termijn die wordt opgenomen voor eventuele (overeengekomen) ontbindende voorwaarden (bijv. financiering) is in de regel circa 5 tot 6 weken na het sluiten van de mondelinge wilsovereenkomst.

Zekerheidsstelling

De waarborgsom/bankgarantie is 10 % van de koopsom. De koper dient deze binnen 7 weken na de wilsovereenkomst bij de desbetreffende notaris te deponeren.

Schriftelijkheidsvereiste

Rechtsgeldige koopovereenkomst pas ná ondertekening! Een mondelinge overeenstemming tussen de particuliere verkoper en de particuliere koper is niet rechtsgeldig. Met andere woorden: er is géén koop. Er is pas sprake van een rechtsgeldige koop als de particuliere verkoper en de particuliere koper de koopovereenkomst hebben ondertekend. Dit vloeit voort uit artikel 7:2 BW. Een bevestiging van de mondelinge overeenstemming per e-mail of een toegestuurd concept van de koopovereenkomst wordt overigens niet gezien als een 'ondertekende koopovereenkomst'.

Opmerkingen

Onderzoeksplicht koper

Koper heeft een onderzoeksplicht volgens het Burgerlijk Wetboek. Koper dient te onderzoeken of de verstrekte informatie juist is en of er voor hem nog andere relevante zaken voor de aankoop van belang zijn, dit geldt tevens voor het beoogde gebruik. Het nalaten van dit onderzoek komt geheel voor eigen risico van koper.

Aanvraag energielabel

Deze brochure dient niet gebruikt te worden voor de aanvraag van het energielabel.

WWFT

De makelaar als poortwachter. Het is u wellicht opgevallen dat wij veel informatie over uw privésituatie nodig hebben. Dit komt doordat de overheid sinds 25 juli 2018 makelaars (eerder waren het vooral banken) de rol van poortwachter heeft gegeven. Voor u en ons heeft dit de nodige veranderingen en verantwoordelijkheden meegebracht.

Op basis van de Wwft (Wet ter voorkoming van witwassen en financieren van terrorisme) moeten wij al onze klanten identificeren en vervolgens die identiteit verifiëren. Dit is nodig bij zowel particulieren als zakelijke klanten. Kortom: wij moeten weten met wie wij zaken doen.

Wij zijn er dan nog niet, want hoe gaat u de aankoop financieren? Waar komt het geld vandaan? Zo'n vraag zorgt wellicht voor onbegrip bij u, maar wij zijn verplicht om te achterhalen wat de herkomst is van het geld waarmee u uw aankoop gaat financieren.

Voor zakelijke klanten moeten we ook de hele bedrijfsstructuur in kaart brengen. Ook achterhalen we wie de UBO's (uiteindelijke belanghebbenden) achter een organisatie zijn. Naast het identificeren en verifiëren brengen wij in kaart waar u woont, waar uw bedrijf gevestigd is en/of waar de UBO's wonen. We willen weten in welke branche u actief bent en welke producten en diensten u aanbiedt.

Daarnaast moeten we ook nog cliëntenonderzoek doen naar de andere bij de aan- of verkoop betrokken partij. Als we alles in kaart hebben gebracht voldoen wij aan onze verplichting vanuit de Wwft om een cliëntenonderzoek te doen. Pas dan kunnen wij een aan- of verkoop laten plaatsvinden.

Dat alles heeft te maken met het feit dat er landen zijn met een verhoogd risico op witwassen en/of financiering van terrorisme. Maar ook bepaalde branches worden gekenmerkt met een verhoogde kans op witwassen en terrorismefinanciering.

We zijn ook verplicht een melding te doen bij de FIU (Financial Intelligence Unit-Nederland) als we een vermoeden hebben van een (voorgenomen) ongebruikelijke transactie. Bijvoorbeeld als we geen reële verklaring van u krijgen over de herkomst van de gelden.

Wij begrijpen dat het cliëntenonderzoek om privacygevoelige informatie vraagt. Vanuit wet- en regelgeving is dit vastgelegd en makelaars moeten hieraan voldoen. Het verzoek om deze informatie is niet in strijd met de AVG (Algemene verordening gegevensbescherming).

Heeft u nog vragen? Dan kunt u altijd contact met ons opnemen.

Notariskeuze koper	<p>De notariskeuze wordt bepaald door de koper. Indien de notaris extra kosten in rekening brengt bij verkoper, anders dan de totale kosten voor het doorhalen van de hypothecaire inschrijving per leningdeel in het kadaster en kosten voor inzage in de diverse registers tegen een marktconform tarief (totaal € 225,- exclusief BTW per inschrijving), komen deze kosten voor het meerdere voor rekening van koper.</p> <p>Eventuele kosten die de notaris in rekening brengt, zoals de kosten van een volmacht en de kosten van een tolk, zijn voor rekening van de partij die hiervan gebruik maakt, tenzij koper een notaris kiest buiten een straal van 20 km van het verkochte en verkoper gebruik wenst te maken van een volmacht. Dan zijn de kosten voor de volmacht voor rekening van koper.</p> <p>Indien de koper nog een notaris moet aanwijzen ten tijde van de ondertekening, zal koper dit binnen 10 werkdagen na ondertekening doen. Koper meldt zijn keuze daarna per omgaande aan verkopend makelaar. Na 10 werkdagen heeft verkoper door tussenkomst van zijn makelaar het recht om een notaris aan te wijzen.</p>
Mogelijkheid tot asbest	<p>Asbest is in tal van materialen verwerkt. De kans is aanwezig dat deze stof ook in het hierbij gekochte/verkochte is verwerkt. Koper vrijwaart verkoper voor alle aansprakelijkheid die voortvloeit uit de aanwezigheid van enig asbest. In afwijking van artikel 6.3 van deze koopovereenkomst komt het geheel of ten dele ontbreken van één of meer eigenschappen van de onroerende zaak voor normaal en bijzonder gebruik en het eventueel anderszins niet-beantwoorden van de zaak aan de overeenkomst als gevolg van de aanwezigheid en/of de verwijdering van het asbest voor rekening en risico van koper.</p>
Ouderdomsclausule	<p>Het is koper bekend dat de onroerende zaak circa 34 jaar oud is, wat betekent dat de eisen die aan de bouwkwaliteit gesteld mogen worden aanzienlijk lager liggen dan bij nieuwe woningen. In afwijking van artikel 6.3 van deze koopovereenkomst komt het geheel of ten dele ontbreken van één of meer eigenschappen van de onroerende zaak voor normaal gebruik als gevolg van de ouderdom voor rekening en risico van koper.</p>

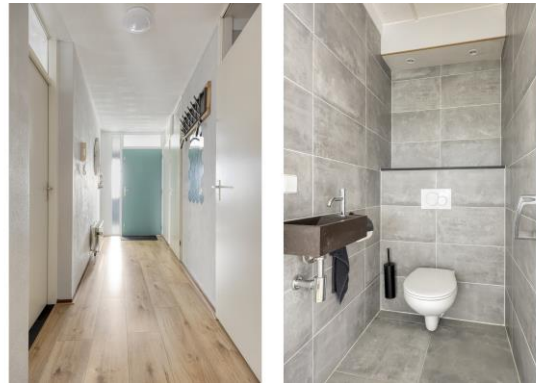











Aan de plattegronden kunnen geen rechten worden ontleend
 © Zibber www.zibber.nl

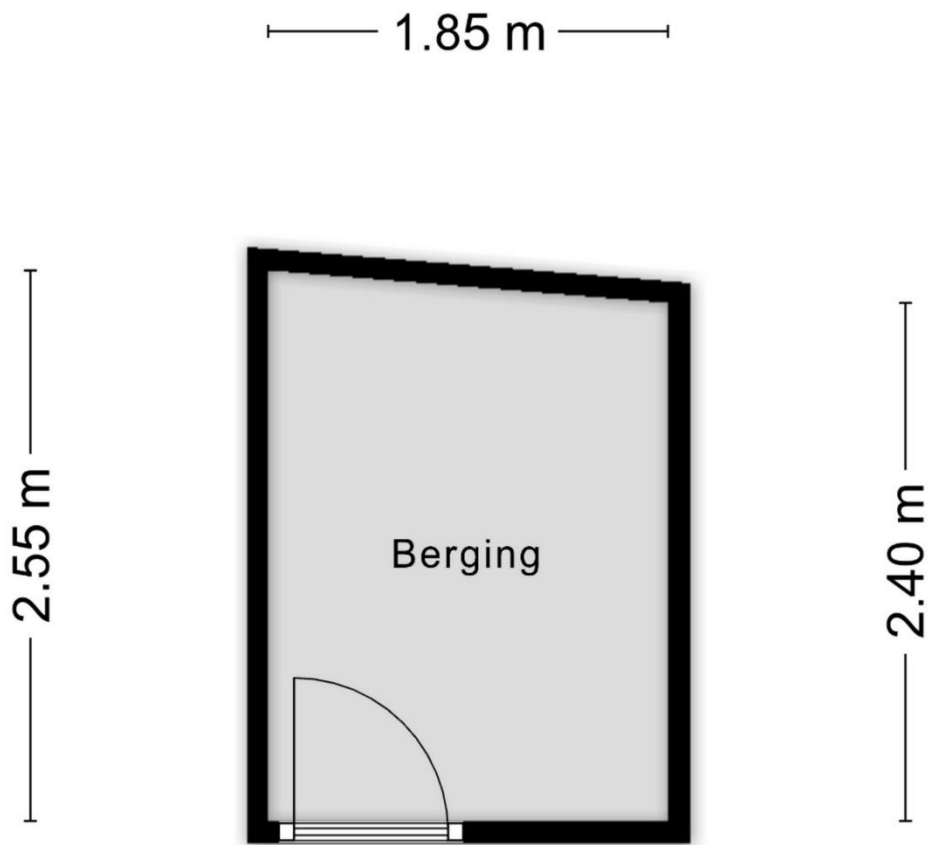

Aan de plattegronden kunnen geen rechten worden ontleend
© Zibber www.zibber.nl

Lijst van zaken



Persoonlijke gegevens

Adres te verkopen woning:

Eilandplein 200, 6922 EN Duiven

Datum:

Voor de onderstaande zaken -ongeacht of ze roerend dan wel onroerend zijn- geldt dat ze soms wel en soms niet in de woning achterblijven. De lijst is bedoeld om duidelijkheid te scheppen om discussies achteraf te voorkomen.

	Blijft achter	Gaat mee	Kan worden overgenomen	N.v.t.
Woning				
<i>interieur</i>				
Verlichting, te weten:				
- Inbouwspots/dimmers	<input type="checkbox"/>	<input type="checkbox"/>	<input type="checkbox"/>	<input checked="" type="checkbox"/>
- Opbouwspots/armaturen/lampen/dimmers	<input type="checkbox"/>	<input checked="" type="checkbox"/>	<input type="checkbox"/>	<input type="checkbox"/>
- Losse (hang)lampen	<input type="checkbox"/>	<input checked="" type="checkbox"/>	<input type="checkbox"/>	<input type="checkbox"/>
-	<input type="checkbox"/>	<input type="checkbox"/>	<input type="checkbox"/>	<input checked="" type="checkbox"/>
-	<input type="checkbox"/>	<input type="checkbox"/>	<input type="checkbox"/>	<input checked="" type="checkbox"/>
(Losse) kasten, legplanken, te weten:				
- Kleding kast 2e slaapkamer/ inbouwkasten in bergruimte	<input type="checkbox"/>	<input type="checkbox"/>	<input type="checkbox"/>	<input checked="" type="checkbox"/>
-	<input type="checkbox"/>	<input type="checkbox"/>	<input type="checkbox"/>	<input checked="" type="checkbox"/>
Raamdecoratie/zonwering binnen, te weten:				
- Gordijnrails	<input checked="" type="checkbox"/>	<input type="checkbox"/>	<input type="checkbox"/>	<input type="checkbox"/>
- Gordijnen	<input checked="" type="checkbox"/>	<input type="checkbox"/>	<input type="checkbox"/>	<input type="checkbox"/>
- Overgordijnen	<input type="checkbox"/>	<input type="checkbox"/>	<input type="checkbox"/>	<input checked="" type="checkbox"/>
- Vitrages	<input type="checkbox"/>	<input type="checkbox"/>	<input type="checkbox"/>	<input checked="" type="checkbox"/>
- Rolgordijnen	<input type="checkbox"/>	<input type="checkbox"/>	<input type="checkbox"/>	<input checked="" type="checkbox"/>
- Lamellen	<input type="checkbox"/>	<input type="checkbox"/>	<input type="checkbox"/>	<input checked="" type="checkbox"/>
- Jaloezieën	<input checked="" type="checkbox"/>	<input type="checkbox"/>	<input type="checkbox"/>	<input type="checkbox"/>
- (Losse) horren/rolhorren	<input checked="" type="checkbox"/>	<input type="checkbox"/>	<input type="checkbox"/>	<input type="checkbox"/>
-	<input type="checkbox"/>	<input type="checkbox"/>	<input type="checkbox"/>	<input checked="" type="checkbox"/>
-	<input type="checkbox"/>	<input type="checkbox"/>	<input type="checkbox"/>	<input checked="" type="checkbox"/>
Vloerdecoratie, te weten:				
- Vloerbedekking	<input type="checkbox"/>	<input type="checkbox"/>	<input type="checkbox"/>	<input checked="" type="checkbox"/>
- Parketvloer	<input type="checkbox"/>	<input type="checkbox"/>	<input type="checkbox"/>	<input checked="" type="checkbox"/>
- Houten vloer(delen)	<input type="checkbox"/>	<input type="checkbox"/>	<input type="checkbox"/>	<input checked="" type="checkbox"/>
- Laminaat	<input checked="" type="checkbox"/>	<input type="checkbox"/>	<input type="checkbox"/>	<input type="checkbox"/>
- Plavuizen	<input type="checkbox"/>	<input type="checkbox"/>	<input type="checkbox"/>	<input checked="" type="checkbox"/>
-	<input type="checkbox"/>	<input type="checkbox"/>	<input type="checkbox"/>	<input checked="" type="checkbox"/>
-	<input type="checkbox"/>	<input type="checkbox"/>	<input type="checkbox"/>	<input checked="" type="checkbox"/>
(Voorzet) openhaard met toebehoren	<input type="checkbox"/>	<input type="checkbox"/>	<input type="checkbox"/>	<input checked="" type="checkbox"/>
Allesbrander	<input type="checkbox"/>	<input type="checkbox"/>	<input type="checkbox"/>	<input checked="" type="checkbox"/>
Houtkachel	<input type="checkbox"/>	<input type="checkbox"/>	<input type="checkbox"/>	<input checked="" type="checkbox"/>
(Gas)kachels	<input type="checkbox"/>	<input type="checkbox"/>	<input type="checkbox"/>	<input checked="" type="checkbox"/>

Lijst van zaken



	Blijft achter	Gaat mee	Kan worden overgenomen	N.v.t.
Designradiator(en)	<input type="checkbox"/>	<input type="checkbox"/>	<input type="checkbox"/>	<input checked="" type="checkbox"/>
Radiatorafwerking	<input type="checkbox"/>	<input type="checkbox"/>	<input type="checkbox"/>	<input checked="" type="checkbox"/>
Overige, te weten:				
- Spiegelwanden	<input type="checkbox"/>	<input type="checkbox"/>	<input type="checkbox"/>	<input checked="" type="checkbox"/>
- Schilderij ophangstelsysteem	<input type="checkbox"/>	<input type="checkbox"/>	<input type="checkbox"/>	<input checked="" type="checkbox"/>
-	<input type="checkbox"/>	<input type="checkbox"/>	<input type="checkbox"/>	<input checked="" type="checkbox"/>
-	<input type="checkbox"/>	<input type="checkbox"/>	<input type="checkbox"/>	<input checked="" type="checkbox"/>
-	<input type="checkbox"/>	<input type="checkbox"/>	<input type="checkbox"/>	<input checked="" type="checkbox"/>
-	<input type="checkbox"/>	<input type="checkbox"/>	<input type="checkbox"/>	<input checked="" type="checkbox"/>
<i>Keuken</i>				
Keukenblok (met bovenkasten)	<input checked="" type="checkbox"/>	<input type="checkbox"/>	<input type="checkbox"/>	<input type="checkbox"/>
Keuken (inbouw)apparatuur, te weten:				
- Kookplaat	<input checked="" type="checkbox"/>	<input type="checkbox"/>	<input type="checkbox"/>	<input type="checkbox"/>
- (Gas) fornuis	<input type="checkbox"/>	<input type="checkbox"/>	<input type="checkbox"/>	<input checked="" type="checkbox"/>
- Afzuigkap	<input checked="" type="checkbox"/>	<input type="checkbox"/>	<input type="checkbox"/>	<input type="checkbox"/>
- Magnetron	<input type="checkbox"/>	<input type="checkbox"/>	<input type="checkbox"/>	<input checked="" type="checkbox"/>
- Oven	<input type="checkbox"/>	<input type="checkbox"/>	<input type="checkbox"/>	<input checked="" type="checkbox"/>
- Combi-oven/combimagnetron	<input checked="" type="checkbox"/>	<input type="checkbox"/>	<input type="checkbox"/>	<input type="checkbox"/>
- Koelkast	<input type="checkbox"/>	<input type="checkbox"/>	<input type="checkbox"/>	<input checked="" type="checkbox"/>
- Vriezer	<input type="checkbox"/>	<input type="checkbox"/>	<input type="checkbox"/>	<input checked="" type="checkbox"/>
- Koel-vriescombinatie	<input checked="" type="checkbox"/>	<input type="checkbox"/>	<input type="checkbox"/>	<input type="checkbox"/>
- Vaatwasser	<input checked="" type="checkbox"/>	<input type="checkbox"/>	<input type="checkbox"/>	<input type="checkbox"/>
- Quooker	<input type="checkbox"/>	<input type="checkbox"/>	<input type="checkbox"/>	<input checked="" type="checkbox"/>
- Koffiezetapparaat	<input type="checkbox"/>	<input type="checkbox"/>	<input type="checkbox"/>	<input checked="" type="checkbox"/>
-	<input type="checkbox"/>	<input type="checkbox"/>	<input type="checkbox"/>	<input checked="" type="checkbox"/>
-	<input type="checkbox"/>	<input type="checkbox"/>	<input type="checkbox"/>	<input checked="" type="checkbox"/>
Keukenaccessoires, te weten:				
-	<input type="checkbox"/>	<input type="checkbox"/>	<input type="checkbox"/>	<input checked="" type="checkbox"/>
-	<input type="checkbox"/>	<input type="checkbox"/>	<input type="checkbox"/>	<input checked="" type="checkbox"/>
-	<input type="checkbox"/>	<input type="checkbox"/>	<input type="checkbox"/>	<input checked="" type="checkbox"/>
-	<input type="checkbox"/>	<input type="checkbox"/>	<input type="checkbox"/>	<input checked="" type="checkbox"/>
-	<input type="checkbox"/>	<input type="checkbox"/>	<input type="checkbox"/>	<input checked="" type="checkbox"/>
-	<input type="checkbox"/>	<input type="checkbox"/>	<input type="checkbox"/>	<input checked="" type="checkbox"/>
-	<input type="checkbox"/>	<input type="checkbox"/>	<input type="checkbox"/>	<input checked="" type="checkbox"/>
-	<input type="checkbox"/>	<input type="checkbox"/>	<input type="checkbox"/>	<input checked="" type="checkbox"/>
<i>Sanitair/sauna</i>				
Toilet met de volgende toebehoren:				
- Toilet	<input checked="" type="checkbox"/>	<input type="checkbox"/>	<input type="checkbox"/>	<input type="checkbox"/>
- Toilethouder	<input checked="" type="checkbox"/>	<input type="checkbox"/>	<input type="checkbox"/>	<input type="checkbox"/>
- Toiletborstel(houder)	<input checked="" type="checkbox"/>	<input type="checkbox"/>	<input type="checkbox"/>	<input type="checkbox"/>
- Fontein	<input checked="" type="checkbox"/>	<input type="checkbox"/>	<input type="checkbox"/>	<input type="checkbox"/>

Lijst van zaken



	Blijft achter	Gaat mee	Kan worden overgenomen	N.v.t.
- handgreep / wandbeugel	<input checked="" type="checkbox"/>	<input type="checkbox"/>	<input type="checkbox"/>	<input type="checkbox"/>
-	<input type="checkbox"/>	<input type="checkbox"/>	<input type="checkbox"/>	<input checked="" type="checkbox"/>
Badkamer met de volgende toebehoren:				
- Ligbad	<input type="checkbox"/>	<input type="checkbox"/>	<input type="checkbox"/>	<input checked="" type="checkbox"/>
- Jacuzzi/whirlpool	<input type="checkbox"/>	<input type="checkbox"/>	<input type="checkbox"/>	<input checked="" type="checkbox"/>
- Douche (cabine/scherf)	<input checked="" type="checkbox"/>	<input type="checkbox"/>	<input type="checkbox"/>	<input type="checkbox"/>
- Stoomdouche (cabine)	<input type="checkbox"/>	<input type="checkbox"/>	<input type="checkbox"/>	<input checked="" type="checkbox"/>
- Wastafel	<input checked="" type="checkbox"/>	<input type="checkbox"/>	<input type="checkbox"/>	<input type="checkbox"/>
- Wastafelmeubel	<input checked="" type="checkbox"/>	<input type="checkbox"/>	<input type="checkbox"/>	<input type="checkbox"/>
- Planchet	<input type="checkbox"/>	<input type="checkbox"/>	<input type="checkbox"/>	<input checked="" type="checkbox"/>
- Toiletkast	<input type="checkbox"/>	<input type="checkbox"/>	<input type="checkbox"/>	<input checked="" type="checkbox"/>
- Toilet	<input type="checkbox"/>	<input type="checkbox"/>	<input type="checkbox"/>	<input checked="" type="checkbox"/>
- Toilethouder	<input type="checkbox"/>	<input type="checkbox"/>	<input type="checkbox"/>	<input checked="" type="checkbox"/>
- Toiletborstel(houder)	<input type="checkbox"/>	<input type="checkbox"/>	<input type="checkbox"/>	<input checked="" type="checkbox"/>
- handgreep / wandbeugel	<input checked="" type="checkbox"/>	<input type="checkbox"/>	<input type="checkbox"/>	<input type="checkbox"/>
-	<input type="checkbox"/>	<input type="checkbox"/>	<input type="checkbox"/>	<input checked="" type="checkbox"/>
Sauna met toebehoren				
	<input type="checkbox"/>	<input type="checkbox"/>	<input type="checkbox"/>	<input checked="" type="checkbox"/>
	<input type="checkbox"/>	<input type="checkbox"/>	<input type="checkbox"/>	<input checked="" type="checkbox"/>
<i>Exterieur/Installaties/Veiligheid/Energiebesparing</i>				
Schotel/antenne	<input type="checkbox"/>	<input type="checkbox"/>	<input type="checkbox"/>	<input checked="" type="checkbox"/>
Brievenbus	<input checked="" type="checkbox"/>	<input type="checkbox"/>	<input type="checkbox"/>	<input type="checkbox"/>
Kluis	<input type="checkbox"/>	<input type="checkbox"/>	<input type="checkbox"/>	<input checked="" type="checkbox"/>
(Voordeur)bel	<input checked="" type="checkbox"/>	<input type="checkbox"/>	<input type="checkbox"/>	<input type="checkbox"/>
Alarminstallatie	<input type="checkbox"/>	<input type="checkbox"/>	<input type="checkbox"/>	<input checked="" type="checkbox"/>
(Veiligheids)sloten en overige inbraakpreventie	<input checked="" type="checkbox"/>	<input type="checkbox"/>	<input type="checkbox"/>	<input type="checkbox"/>
Rookmelders	<input checked="" type="checkbox"/>	<input type="checkbox"/>	<input type="checkbox"/>	<input type="checkbox"/>
(Klok)thermostaat	<input type="checkbox"/>	<input type="checkbox"/>	<input type="checkbox"/>	<input checked="" type="checkbox"/>
Airconditioning	<input type="checkbox"/>	<input type="checkbox"/>	<input type="checkbox"/>	<input checked="" type="checkbox"/>
Warmwatervoorziening, te weten:				
- CV-installatie	<input type="checkbox"/>	<input type="checkbox"/>	<input type="checkbox"/>	<input checked="" type="checkbox"/>
- Boiler	<input type="checkbox"/>	<input type="checkbox"/>	<input type="checkbox"/>	<input checked="" type="checkbox"/>
- Geiser	<input type="checkbox"/>	<input type="checkbox"/>	<input type="checkbox"/>	<input checked="" type="checkbox"/>
-	<input type="checkbox"/>	<input type="checkbox"/>	<input type="checkbox"/>	<input checked="" type="checkbox"/>
-	<input type="checkbox"/>	<input type="checkbox"/>	<input type="checkbox"/>	<input checked="" type="checkbox"/>
-	<input type="checkbox"/>	<input type="checkbox"/>	<input type="checkbox"/>	<input checked="" type="checkbox"/>
Screens	<input type="checkbox"/>	<input type="checkbox"/>	<input type="checkbox"/>	<input checked="" type="checkbox"/>
Rolluiken	<input type="checkbox"/>	<input type="checkbox"/>	<input type="checkbox"/>	<input checked="" type="checkbox"/>
Zonwering buiten	<input type="checkbox"/>	<input type="checkbox"/>	<input type="checkbox"/>	<input checked="" type="checkbox"/>
-	<input type="checkbox"/>	<input type="checkbox"/>	<input type="checkbox"/>	<input checked="" type="checkbox"/>
-	<input type="checkbox"/>	<input type="checkbox"/>	<input type="checkbox"/>	<input checked="" type="checkbox"/>
-	<input type="checkbox"/>	<input type="checkbox"/>	<input type="checkbox"/>	<input checked="" type="checkbox"/>
Isolatievoorzieningen (voorzetramen/radiatorfolie etc.), te weten:				

Lijst van zaken



	Blijft achter	Gaat mee	Kan worden overgenomen	N.v.t.
-	<input type="checkbox"/>	<input type="checkbox"/>	<input type="checkbox"/>	<input checked="" type="checkbox"/>
-	<input type="checkbox"/>	<input type="checkbox"/>	<input type="checkbox"/>	<input checked="" type="checkbox"/>
Telefoonaansluiting/internetaansluiting	<input checked="" type="checkbox"/>	<input type="checkbox"/>	<input type="checkbox"/>	<input type="checkbox"/>
Veiligheidsschakelaar wasautomaat	<input checked="" type="checkbox"/>	<input type="checkbox"/>	<input type="checkbox"/>	<input type="checkbox"/>
Waterslot wasautomaat	<input type="checkbox"/>	<input type="checkbox"/>	<input type="checkbox"/>	<input checked="" type="checkbox"/>
Zonnepanelen	<input type="checkbox"/>	<input type="checkbox"/>	<input type="checkbox"/>	<input checked="" type="checkbox"/>
Oplaadpunt elektrische auto	<input type="checkbox"/>	<input type="checkbox"/>	<input type="checkbox"/>	<input checked="" type="checkbox"/>
	<input type="checkbox"/>	<input type="checkbox"/>	<input type="checkbox"/>	<input checked="" type="checkbox"/>
	<input type="checkbox"/>	<input type="checkbox"/>	<input type="checkbox"/>	<input checked="" type="checkbox"/>
Tuin				
<i>Inrichting</i>				
Tuinaanleg/bestrating	<input type="checkbox"/>	<input type="checkbox"/>	<input type="checkbox"/>	<input checked="" type="checkbox"/>
Beplanting	<input type="checkbox"/>	<input type="checkbox"/>	<input type="checkbox"/>	<input checked="" type="checkbox"/>
	<input type="checkbox"/>	<input type="checkbox"/>	<input type="checkbox"/>	<input checked="" type="checkbox"/>
<i>Verlichting/installaties</i>				
Buitenverlichting	<input type="checkbox"/>	<input type="checkbox"/>	<input type="checkbox"/>	<input checked="" type="checkbox"/>
Tijd- of schemerschakelaar/bewegingsmelder	<input type="checkbox"/>	<input type="checkbox"/>	<input type="checkbox"/>	<input checked="" type="checkbox"/>
	<input type="checkbox"/>	<input type="checkbox"/>	<input type="checkbox"/>	<input checked="" type="checkbox"/>
<i>Bebouwing</i>				
Tuinhuis/buitenberging	<input type="checkbox"/>	<input type="checkbox"/>	<input type="checkbox"/>	<input checked="" type="checkbox"/>
Kasten/werkbank in tuinhuis/berging	<input type="checkbox"/>	<input type="checkbox"/>	<input type="checkbox"/>	<input checked="" type="checkbox"/>
(Broei)kas	<input type="checkbox"/>	<input type="checkbox"/>	<input type="checkbox"/>	<input checked="" type="checkbox"/>
	<input type="checkbox"/>	<input type="checkbox"/>	<input type="checkbox"/>	<input checked="" type="checkbox"/>
	<input type="checkbox"/>	<input type="checkbox"/>	<input type="checkbox"/>	<input checked="" type="checkbox"/>
<i>Overig</i>				
Overige tuin, te weten:				
- (Sier)hek	<input type="checkbox"/>	<input type="checkbox"/>	<input type="checkbox"/>	<input checked="" type="checkbox"/>
- Vlaggenmast(houder)	<input type="checkbox"/>	<input type="checkbox"/>	<input type="checkbox"/>	<input checked="" type="checkbox"/>
-	<input type="checkbox"/>	<input type="checkbox"/>	<input type="checkbox"/>	<input checked="" type="checkbox"/>
-	<input type="checkbox"/>	<input type="checkbox"/>	<input type="checkbox"/>	<input checked="" type="checkbox"/>

Lijst van zaken



Overig

Zijn er zaken die geen eigendom zijn van verkoper omdat er sprake is van een leasecontract of huurcontract. Zo ja, neemt verkoper de zaak mee of wordt het betreffende contract overgenomen?

	Ja	Nee	Gaat mee	Moet worden overgenomen
CV	<input type="checkbox"/>	<input checked="" type="checkbox"/>	<input type="checkbox"/>	<input type="checkbox"/>
Boiler	<input type="checkbox"/>	<input checked="" type="checkbox"/>	<input type="checkbox"/>	<input type="checkbox"/>
Zonnepanelen	<input type="checkbox"/>	<input checked="" type="checkbox"/>	<input type="checkbox"/>	<input type="checkbox"/>
-	<input type="checkbox"/>	<input checked="" type="checkbox"/>	<input type="checkbox"/>	<input type="checkbox"/>
-	<input type="checkbox"/>	<input checked="" type="checkbox"/>	<input type="checkbox"/>	<input type="checkbox"/>
-	<input type="checkbox"/>	<input checked="" type="checkbox"/>	<input type="checkbox"/>	<input type="checkbox"/>
-	<input type="checkbox"/>	<input checked="" type="checkbox"/>	<input type="checkbox"/>	<input type="checkbox"/>

Bijlage(n) over te nemen contracten:

-
-

Voor akkoord,

De opdrachtgever/verkoper,
(en echtgeno(o)t(e)/partner)

plaats en datum:

Koper,
(en echtgeno(o)t(e)/partner)

plaats en datum:

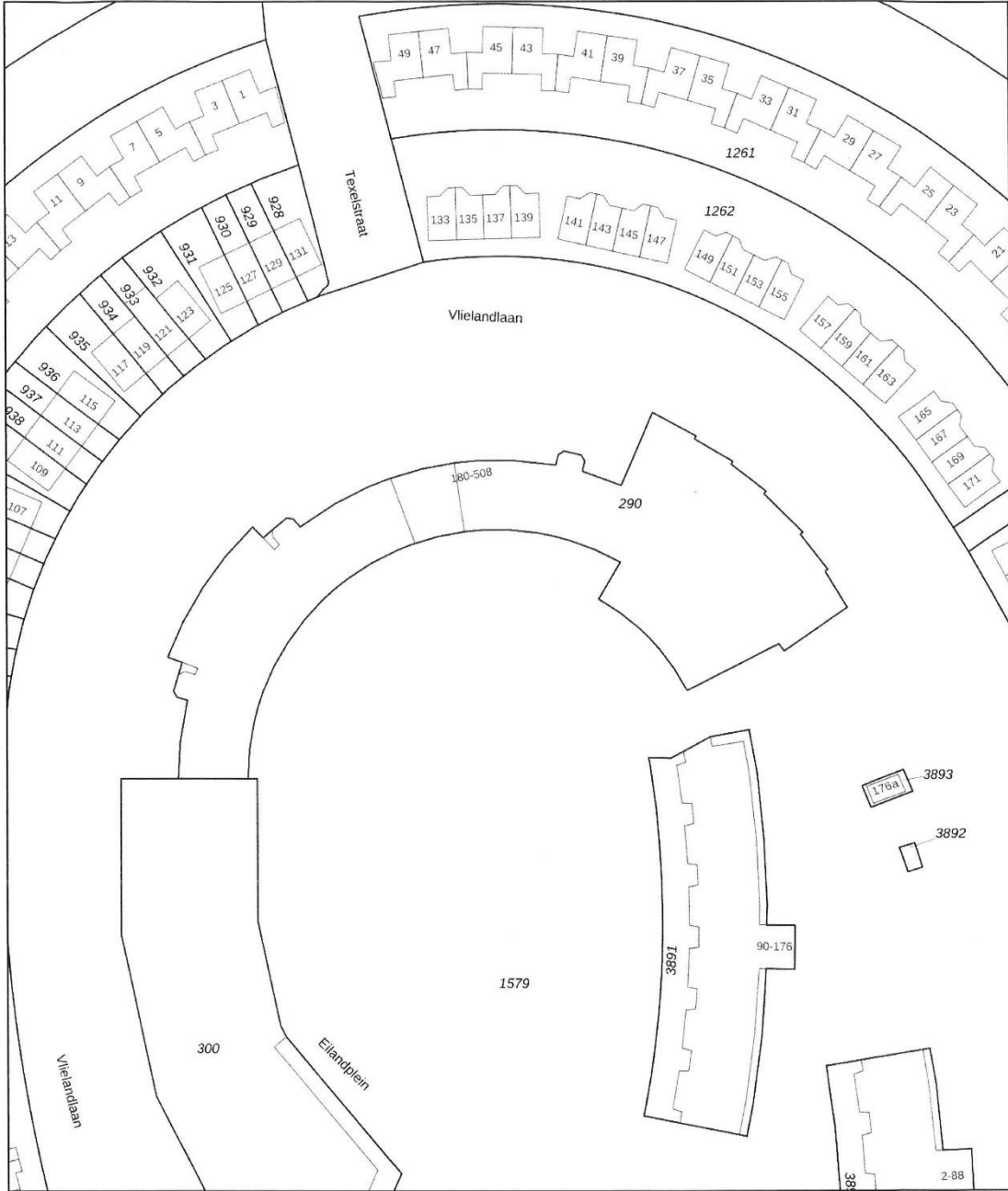

<p>12345 25</p> <p>— Vastgestelde kadastrale grens — Voorlopige kadastrale grens — Administratieve kadastrale grens — Bebouwing</p>	<p>Deze kaart is noordgericht Perceelnummer Huisnummer</p>	<p>Kadastrale gemeente Duiven Sectie D Perceel 290</p>	<p>kadaster </p>
---	--	--	---

Voor een eensluidend uittreksel, geleverd op  De bewaarder van het kadaster en de openbare registers

Aan dit uittreksel kunnen geen betrouwbare maten worden ontleend.
De Dienst voor het kadaster en de openbare registers behoudt zich de intellectuele eigendomsrechten voor, waaronder het auteursrecht en het databankenrecht.