

biemans | made

makelaardij o.z.



WONINGBROCHURE

KLAPROOS 17, MADE

VRAAGPRIJS € 450.000,- K.K.

KENMERKEN

TYPE WONING	tussenwoning
AANTAL KAMERS	5
WOONOPPERVLAKTE	135 m ²
PERCELOPPERVLAKTE	143 m ²
VOLUME	477 m ³
BOUWJAAR	2011
TUIN	achtertuin, voortuin
GARAGE	geen garage
VERWARMING	c.v.-ketel
ISOLATIE	dakisolatie, muurisolatie, vloerisolatie, dubbel glas



VRAAGPRIJS WONING
€ 450.000,- K.K.



OMSCHRIJVING

ALGEMEEN:

Deze keurige en uitstekend onderhouden eengezinswoning is gelegen in de geliefde woonwijk "Prinsenvolder". Zowel de uitgestrekte polders als het centrum van Made bevinden zich op korte afstand. De woning beschikt over een praktische indeling, een tuingerichte woonkamer met openslaande tuindeuren en een zonnige achtertuin op het zuiden.

Met drie slaapkamers op de eerste verdieping en een ruime tweede verdieping, bereikbaar via een vaste trap, biedt de woning volop mogelijkheden voor gezinnen, thuiswerkers of ruimte zoekers. Een fijne woning op een prettige woonlocatie, met het dorpscentrum en het buitengebied binnen handbereik.

INDELING:

BEGANE GROND:

Entree/hal met uitgebreide meterkast, toiletgelegenheid met wandcloset en fonteintje en trapopgang naar de eerste verdieping.

De begane grond is afgewerkt met eiken vloerdelen met vloerverwarming, sauswerk wanden en spackwerk plafond.

Aan de straatzijde bevindt zich de keuken met granieten aanrechtblad, spoelbak, 4-pits gasfornuis, afzuigkap, vaatwasser, koelkast en combimagnetron.

De tuingerichte woonkamer beschikt over een praktische trapkast en openslaande tuindeuren naar de achtertuin. Door de ligging aan de tuinzijde ontstaat er een prettige verbinding met buiten.

1e VERDIEPING:

Overloop met separaat toilet voorzien van wandcloset.

De eerste verdieping is uitgevoerd met een laminaatvloer, behang, sauswerk en spackwerk plafond.

Deze verdieping beschikt over drie slaapkamers. De ouderslaapkamer bevindt zich aan de voorzijde en aan de achterzijde zijn twee slaapkamers gesitueerd.

De geheel betegelde badkamer is compleet ingericht met een inloopdouche, ligbad, badmeubel en mechanische afzuiging.

2e VERDIEPING:

Via vaste trap bereikbare tweede verdieping. Op deze verdieping bevinden zich de aansluiting voor de wasmachine, de Remeha cv-combiketel uit 2022 en de mechanische ventilatie. De ruimte biedt diverse gebruiksmogelijkheden en kan bijvoorbeeld worden ingericht als werk-, hobby- of extra slaapkamer.

TUIN:

De achtertuin is gelegen op het zuiden, waardoor je hier volop van de zon kunt genieten. Achter in de tuin bevindt zich een houten berging.











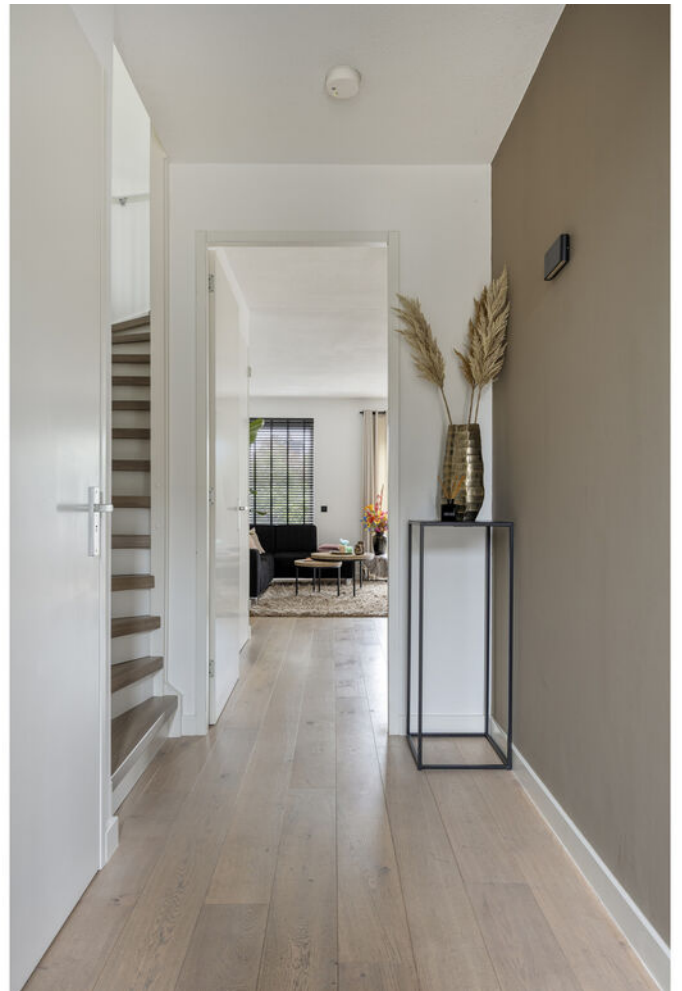



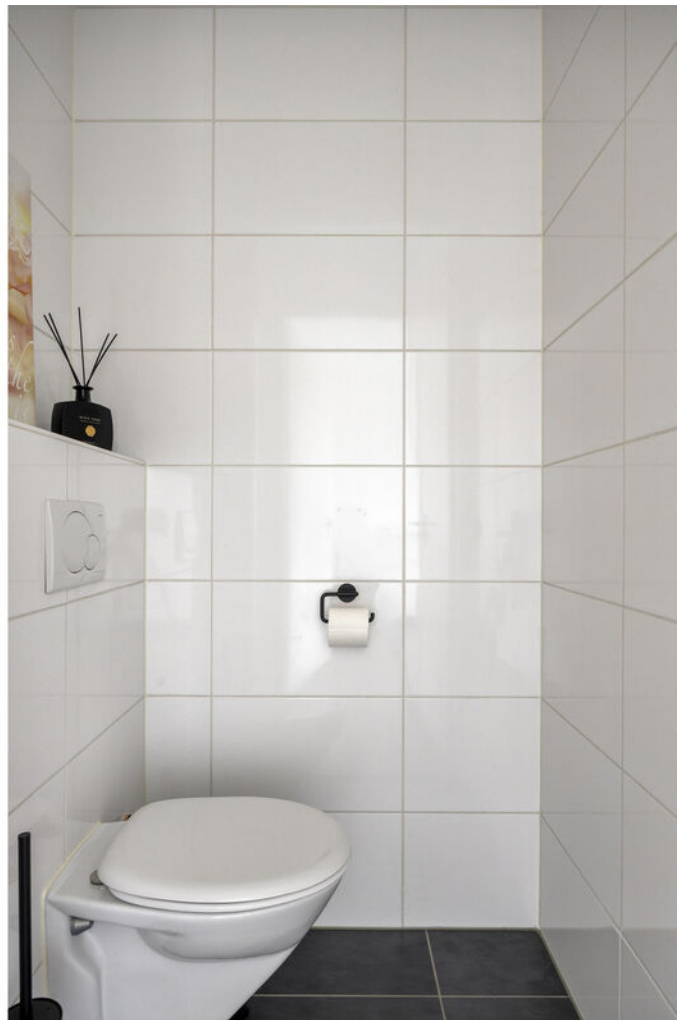





















PLATTEGRONDEN

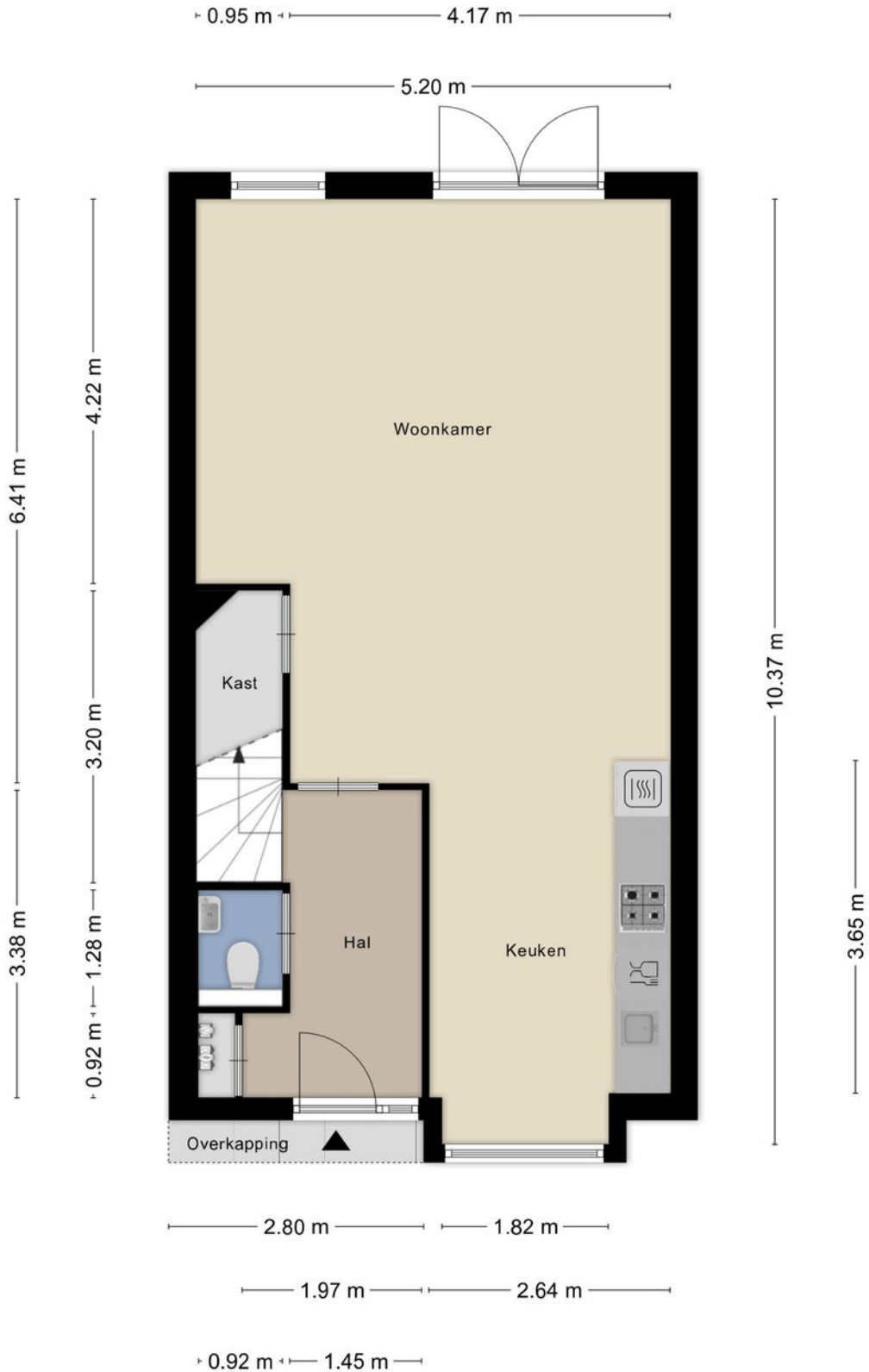

PLATTEGRONDEN



PLATTEGRONDEN

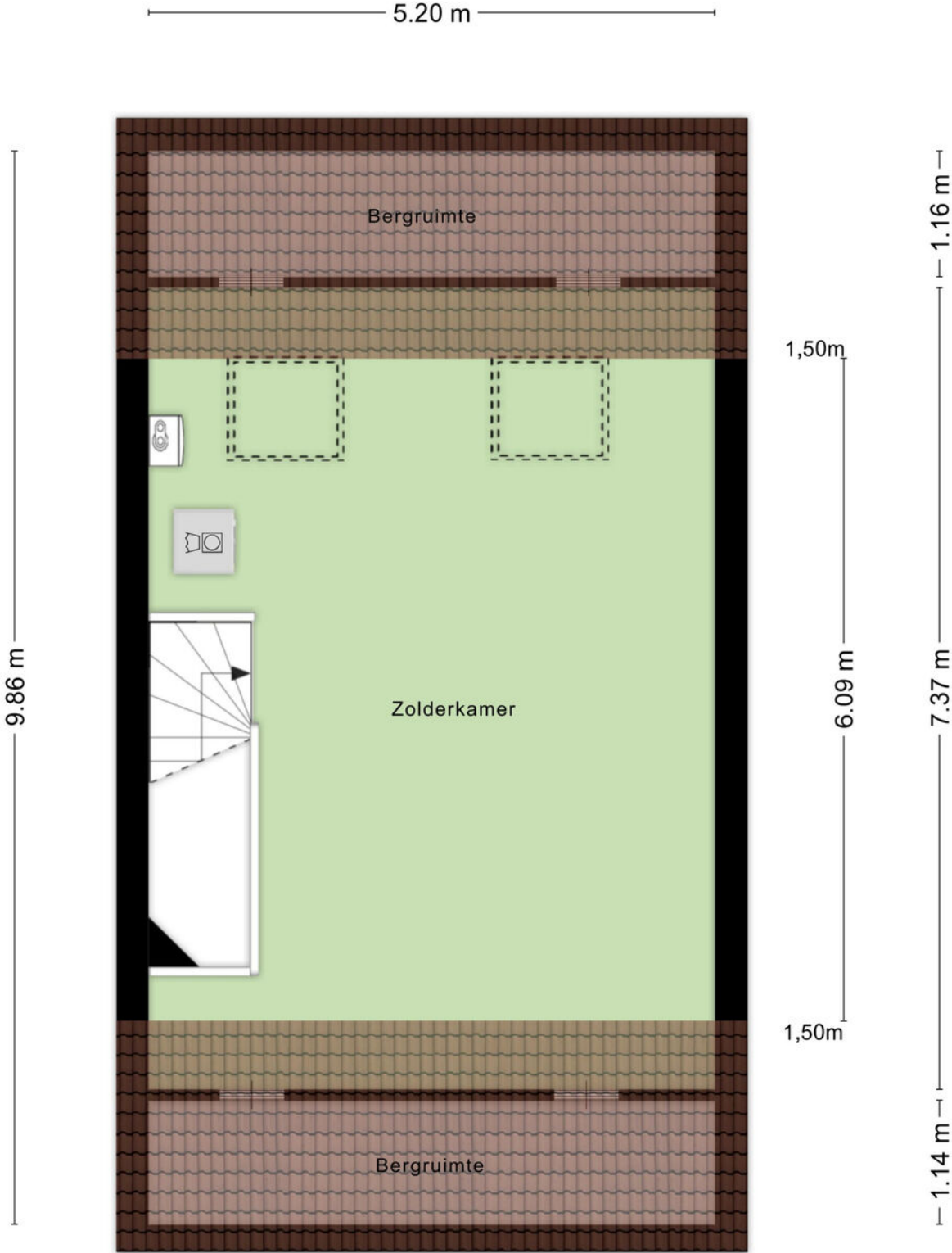

PLATTEGRONDEN

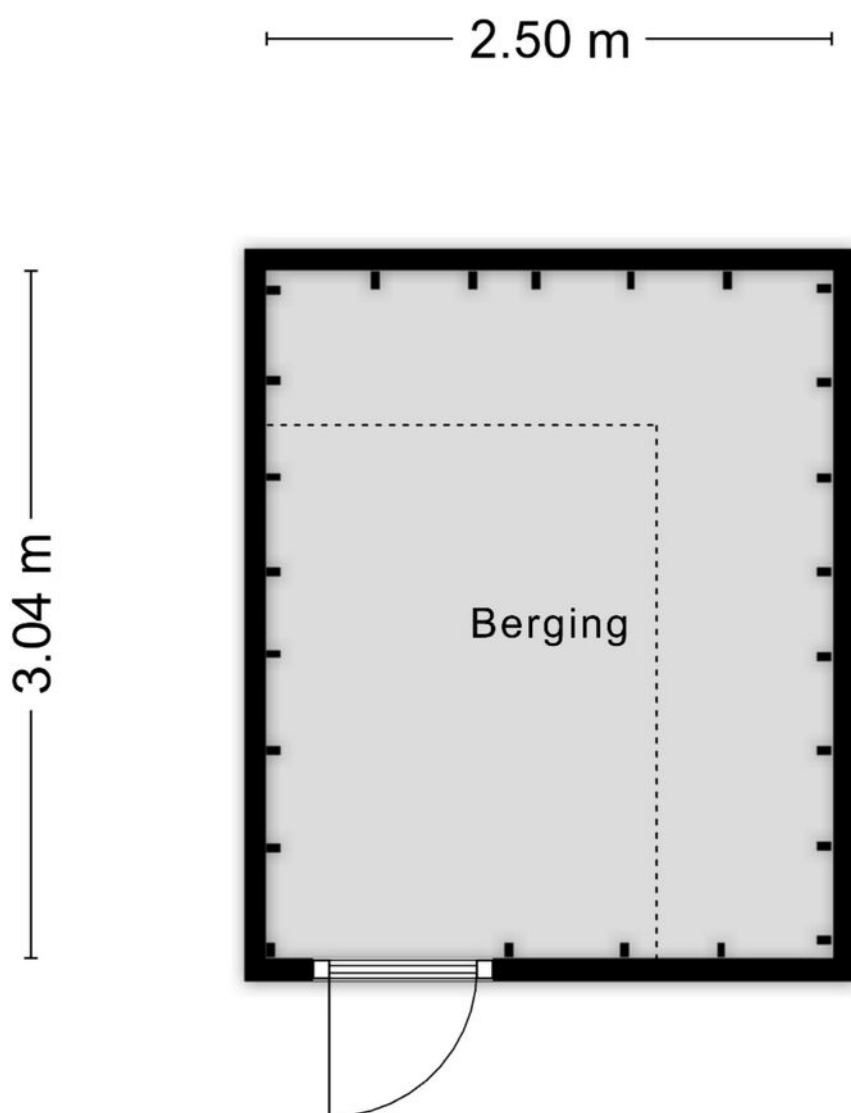

Aan de plattegronden kunnen geen rechten worden ontleend
© Zibber www.zibber.nl

KADASTRALE KAART

Kadastrale kaart

Uw referentie: ---

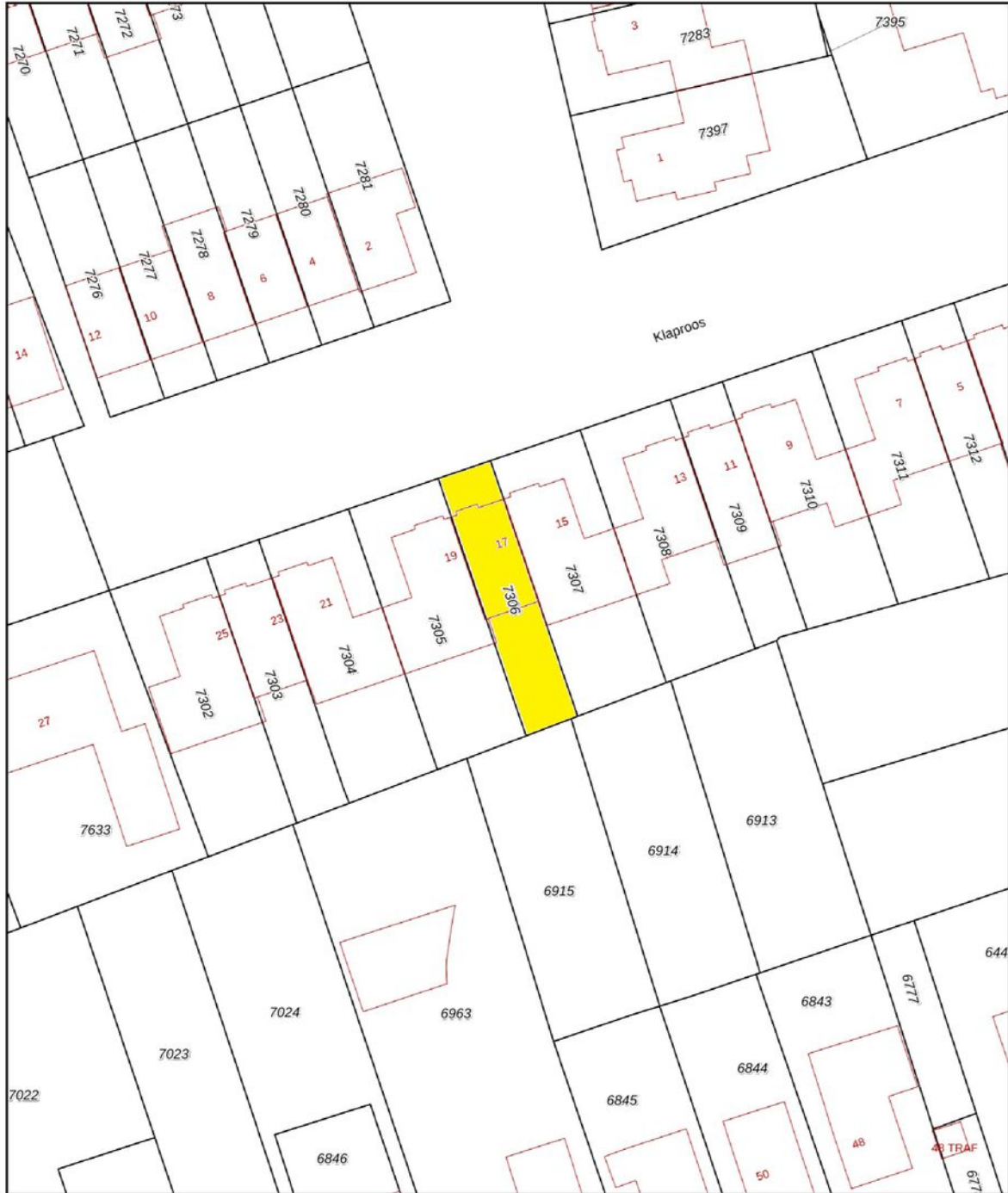

12345	Deze kaart is noordgericht	Schaal 1: 500	
25	Perceelnummer	Kadastrale gemeente Made en Drimmelen	
—	Huisnummer	Sectie H	
—	Vastgestelde kadastrale grens	Perceel 7306	
—	Voorlopige kadastrale grens		
—	Administratieve kadastrale grens		
—	Bebouwing		

Voor een eensluidend uittreksel, geleverd op 16 juni 2025
De bewaarder van het kadaster en de openbare registers

Aan dit uittreksel kunnen geen betrouwbare maten worden ontleend.
De Dienst voor het kadaster en de openbare registers behoudt zich de intellectuele eigendomsrechten voor, waaronder het auteursrecht en het databankenrecht.

LIJST VAN ZAKEN

	BLIJFT ACHTER	GAAT MEE	TER OVERNAME	NVT
Woning - Interieur				
(Voorzet) openhaard met toebehoren				X
Allesbrander				X
Houtkachel				X
(Gas)kachels				X
Designradiator(en)				X
Radiatorafwerking				X
Verlichting, te weten				
- inbouwspots/dimmers				X
- opbouwspots/armaturen/lampen/dimmers	X			
- losse (hang)lampen		X		
-				X
-				X
(Losse)kasten, legplanken, te weten				
-				X
-				X
Raamdecoratie/zonwering binnen, te weten				
- gordijnrails	X			
- gordijnen			X	
- overgordijnen				X
- vitrages				X
- rolgordijnen	X			
- lamellen				X
- jaloezieën			X	
- (losse) horren/rolhorren	X			
-				X
-				X
Vloerdecoratie, te weten				
- vloerbedekking				X
- parketvloer				X
- houten vloer(delen)	X			
- laminaat	X			

LIJST VAN ZAKEN

	BLIJFT ACHTER	GAAT MEE	TER OVERNAME	NVT
- plavuizen				X
-				X
-				X
Overig, te weten				
- spiegelwanden				X
- schilderij ophangstelsel				X
- Op zolder een witte eettafel, witte salontafel, 4 zwarte stoelen, witte badkamermeubel. In het kantoor een bureau en bureaustoel. In de woonkamer een tv-meubel			X	
- Kledingkast in slaapkamer en kastje in andere slaapkamer.	X			
-				X
-				X
Woning - Keuken				
Keukenblok (met bovenkasten)	X			
Keuken (inbouw)apparatuur, te weten				
- kookplaat	X			
- (gas)fornuis	X			
- afzuigkap	X			
- magnetron				X
- oven				X
- combi-oven/combimagnetron	X			
- koelkast	X			
- vriezer				X
- koel-vriescombinatie				X
- vaatwasser	X			
- Quooker				X
- koffiezetapparaat				X
- Losse vriezer			X	
-				X
Keukenaccessoires, te weten				
-				X
-				X

LIJST VAN ZAKEN

	BLIJFT ACHTER	GAAT MEE	TER OVERNAME	NVT
-				X
-				X
-				X
-				X
-				X
-				X
Woning - Sanitair/sauna				
Sauna met toebehoren				X
				X
				X
Toilet met de volgende toebehoren				
- toilet	X			
- toiletrolhouder	X			
- toiletborstel(houder)	X			
- fontein	X			
-				X
-				X
Badkamer met de volgende toebehoren				
- ligbad	X			
- jacuzzi/whirlpool				X
- douche (cabine/scherm)	X			
- stoomdouche (cabine)				X
- wastafel	X			
- wastafelmeubel	X			
- planchet				X
- toiletkast				X
- toilet	X			
- toiletrolhouder	X			
- toiletborstel(houder)	X			
-				X
-				X
Woning - Exterieur/installaties/veiligheid/energiebesparing				

LIJST VAN ZAKEN

	BLIJFT ACHTER	GAAT MEE	TER OVERNAME	NVT
Schotel/antenne				X
Brievenbus				X
Kluis				X
(Voordeur)bel	X			
Alarminstallatie				X
(Veiligheids)sloten en overige inbraakpreventie				X
Rookmelders	X			
(Klok)thermostaat	X			
Airconditioning				X
Screens	X			
Rolluiken				X
Zonwering buiten				X
Telefoonaansluiting/internetaansluiting	X			
Veiligheidsschakelaar wasautomaat				X
Waterslot wasautomaat				X
Zonnepanelen				X
Oplaadpunt elektrische auto				X
				X
				X
				X
				X
Warmwatervoorziening, te weten				
- CV-installatie	X			
- boiler				X
- geiser				X
-				X
-				X
-				X
Isolatievoorzieningen (voorzetramen/radiatorfolie etc.), te weten				
-				X
-				X
Tuin - Inrichting				

LIJST VAN ZAKEN

	BLIJFT ACHTER	GAAT MEE	TER OVERNAME	NVT
Tuinaanleg/bestrating	X			
Beplanting	X			
				X
Tuin - Verlichting/installaties				
Buitenverlichting	X			
Tijd- of schemerschakelaar/bewegingsmelder				X
				X
Tuin - Bebouwing				
Tuinhuis/buitenberging	X			
Kasten/werkbank in tuinhuis/berging				X
(Broei)kas				X
				X
				X
Tuin - Overig				
Overige tuin, te weten				
- (sier)hek				X
- vlaggenmast(houder)				X
-				X
-				X
Overig - Contracten				
CV: Nee				
Boiler: Nee				
Zonnepanelen: Nee				

DE LOCATIE

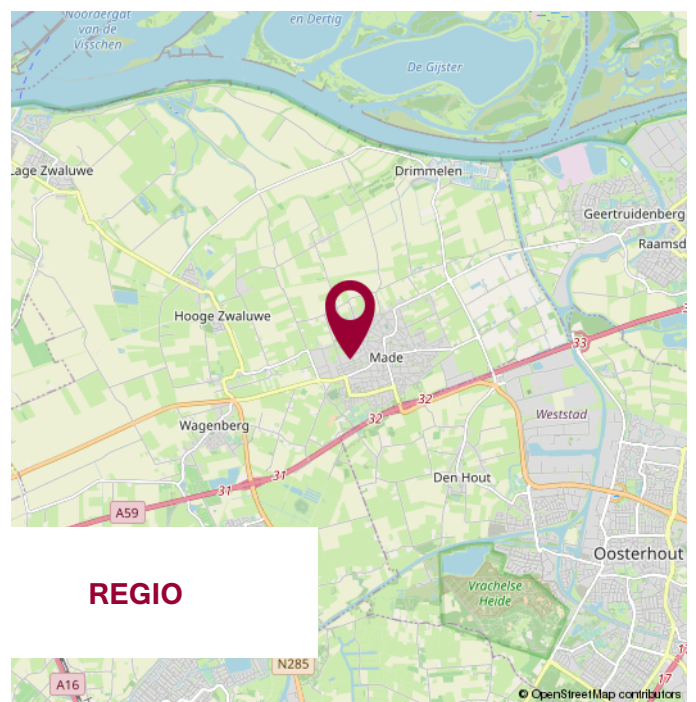
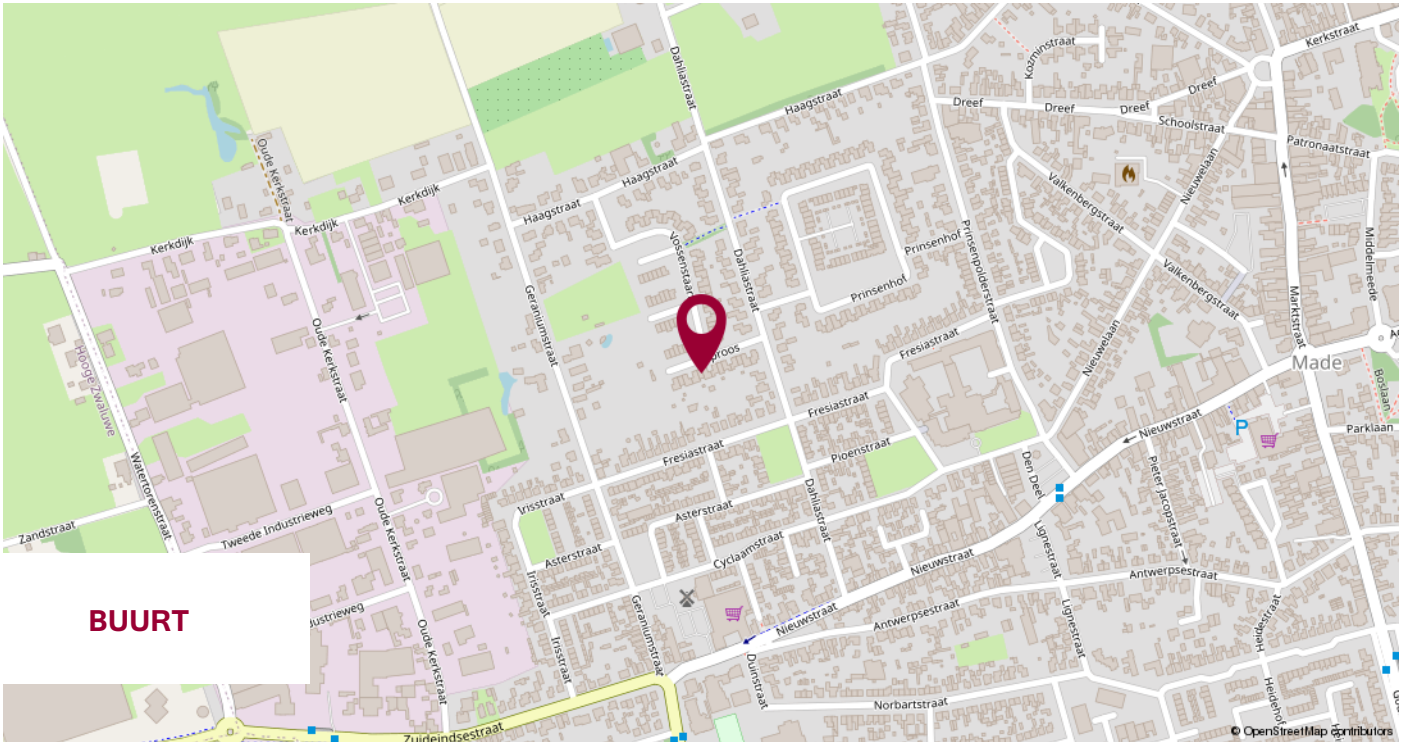

WIJ STELLEN ONS VOOR

WIJ
KENNEN DE
MARKT
EN KENNEN
UW WENS.

UW MAKELAAR

Jack Biemans

NVM Makelaar RMT

Miranda van den Broek

Assistent Makelaar Wonen A-RMT

Luke van Doorn

Assistent Makelaar Wonen A-RMT

ONS TEAM



NOTITIES



**WIJ GEVEN U GRAAG
PERSOONLIJK ADVIES.**

**KLEINE STAARMAN
ADVIES**

partner in financiën

Gratis hypotheekberekening

*Wij berekenen graag voor u wat u kunt lenen
en welke maandlasten u kunt verwachten.*

Marktstraat 4a - 4921 BG Made - info@klst-advies.nl - mobiel 06 15 00 66 49



WONEN IN MADE

SAMENWERKING VAN: BIEMANS MADE, KLEINE STAARMAN ADVIES EN GRATIS AANKOOP.NL

VOLG ONS OP  **WONENINMADE**

VOORWAARDEN

Uitgangspunt voor de koop is de koopovereenkomst, vastgesteld door de NVM, Consumentenbond en Vereniging Eigen Huis. In de koopovereenkomst wordt standaard een waarborgsom of een bankgarantie ter grootte van 10% van de koopsom opgenomen.

Een koopovereenkomst komt tot stand onder de opschortende voorwaarde dat beide partijen de koopakte ondertekenen. Partijen kunnen derhalve aan een mondelinge overeenkomst geen rechten of plichten ontleen.

Indien de woning wordt aangeboden met een zelfbewoonplicht, komt de notariskeuze toe aan verkoper.

Verkoper behoudt zich het recht voor om, indien de leeftijd of de staat van het verkochte daartoe aanleiding geeft, een algemene ouderdomsclausule in de koopakte op te nemen. Deze kunnen wij ter inzage verstrekken.

Aan koper gemelde "gebreken" worden in de koopakte vermeld.

Indien de verkochte woning bouwkundig is gekeurd, zal dit ook vermeld worden in de koopakte. Indien de verkoper de woning niet heeft bewoond, wordt er in de koopakte een 'nooit bewoond clausule' opgenomen.

Als koper heb je een onderzoeksplicht. Om een goed inzicht te verkrijgen in de bouwkundige staat van de woning adviseren wij nadrukkelijk om de woning door een specialist bouwkundig te laten keuren.

Het vorenstaande is informatief en geen concreet aanbod waaraan je rechten kunt ontleen. Aan onvolkomenheden of onjuistheden in de vermelde gegevens kunnen geen rechten of aanspraken worden ontleend. Alle afmetingen en maten zijn circa maten en indicatief. Plattegronden en tekeningen geven enkel een ruwe indicatie van de indeling, deze zijn niet op schaal en kunnen afwijken van de feitelijke situatie.

Kadastrale plattegronden zijn gescand en derhalve niet op schaal.

Informatieverstrekking geschiedt geheel vrijblijvend en onder voorbehoud van tussentijdse verkoop en wijzigingen.



VERANTWOORDING

CONTACTGEGEVENS

VOLG ONS VIA

Biemans Made Makelaardij
Marktstraat 4A, 4921 BG MADE (NB)
Tel. 0162 - 67 24 24

www.biemansmade.nl
info@biemansmade.nl



TOT SNEL

biemans made
makelaardij o.z.