



## RODENBURG 25

2804 WL Gouda

€ 450.000 K.K.

 118m<sup>2</sup>

 130m<sup>2</sup>

Kom  
**gezellig**  
binnen!

# OMSCHRIJVING

## Rodenburg 25

---

Rodenburg 25, Gouda

Een fijn en comfortabel familiehuis met energielabel A, 9 zonnepanelen en een zonnige tuin op het zuiden!

Zoek je een fijne plek om te wonen? Rodenburg 25 in Gouda is een comfortabele tussenwoning op een prachtige plek, direct tegenover park "Het Groene Eiland". Je geniet hier van een rustige, groene omgeving met alle gemakken binnen handbereik. Je parkeert je auto gewoon op je eigen parkeerplaats aan de voorzijde en binnen geniet je van een moderne basis. Met een woonoppervlakte van ca. 118 m<sup>2</sup> en een zonnige tuin op het zuiden heb je hier alle ruimte die je nodig hebt.

### BEGANE GROND

Zodra je binnenstapt in de hal, tref je de meterkast, de trapopgang en het gemoderniseerde toilet. Loop je door naar de voorzijde, dan kom je in de open keuken (ca. 3.26 x 2.32 m). Hier heb je lekker veel werk- en bergruimte tot je beschikking. De keuken is van alle gemakken voorzien, waaronder een inductiekookplaat en een vaatwasser.

De begane grond heeft een frisse upgrade gehad: de wanden en het plafond zijn strak gestuukt en er ligt een stijlvolle PVC-visgraatvloer met heerlijke vloerverwarming. De woonkamer (ca. 7.34/4.84 x 4.60 m) is door de grote raampartijen en openslaande deuren naar de tuin ontzettend licht en zonnig. Heb je extra spullen? Die berg je gemakkelijk op in de handige trapkast.

### EERSTE VERDIEPING

Op de eerste verdieping tref je de overloop en drie slaapkamers, allemaal voorzien van een nette laminaatvloer. De ouderslaapkamer (ca. 3.27 x 4.62 m) ligt aan de voorzijde en is erg praktisch door de aanwezige vaste kasten. Aan de achterzijde vind je nog twee fijne kamers van ca. 4.82 x 2.25 m en ca. 3.85 x 2.27 m. De moderne badkamer (ca. 2.29 x 2.25 m) is van alle gemakken voorzien met een inloopdouche, wastafelmeubel en een tweede toilet.

### TWEEDE VERDIEPING

Via de vaste trap bereik je de tweede verdieping, waar ook overal laminaat ligt. Op de voorzolder (ca. 4.52 x 1.80 m) vind je de C.V.-ketel, de mechanische ventilatiebox en de aansluitingen voor je wasmachine en droger. Daarna loop je door naar de royale vierde slaapkamer (ca. 4.52 x 2.71 m), die zelfs een eigen wastafel heeft.

**TUIN EN OMGEVING** Ben je een zonliefhebber? Dan word je blij van de achtertuin op het zuiden! Je kunt hier de hele dag van de zon genieten. In de tuin staat een vrijstaande stenen berging van ca. 1.52 x 4.00 m voor je fietsen en tuingereedschap, en er is een handige achterom.

De buurt is ideaal voor gezinnen: scholen, speeltuinen en kinderboerderij "De Goudse Hofsteden" liggen op loopafstand. Je dagelijkse boodschappen doe je bij winkelcentrum Bloemendaal om de hoek. Moet je de stad uit? De uitvalswegen A12 en A20 bereik je binnen enkele minuten, waardoor je zo in Rotterdam, Den Haag of Utrecht bent.

## BIJZONDERHEDEN

- Comfortabel wonen met energielabel A en 9 zonnepanelen;
- Parkeren op je eigen parkeerplaats aan de voorzijde;
- Begane grond grotendeels gestuukt en voorzien van vloerverwarming;
- Volledig voorzien van kunststof kozijnen;
- 4 ruime slaapkamers;
- Zonnige tuin op het zuiden;
- Verplichte deelname aan VvE Zevenburg (bijdrage ca. € 55,- per jaar).

Disclaimer: Deze informatie is door ons met de nodige zorgvuldigheid samengesteld. Onzerzijds wordt echter geen enkele aansprakelijkheid aanvaard voor enige onvolledigheid, onjuistheid of anderszins, dan wel de gevolgen daarvan. Alle opgegeven maten en oppervlakten zijn indicatief. Gebruik van deze informatie is voor eigen risico.



fijne lichte  
woonkamer

# KENMERKEN

Rodenburg 25

---

## Overdracht

Vraagprijs	€ 450.000,- k.k.
Servicekosten	€ 55,-
Aanvaarding	In overleg

## Bouw

Type object	Woonhuis, eengezinswoning, tussenwoning
Soort bouw	Bestaande bouw
Bouwperiode	1976
Dakbedekking	Dakpannen
Type dak	Zadeldak
Keurmerken	Energie prestatie advies
Isolatievormen	Dakisolatie Dubbel glas Muurisolatie

## Oppervlaktes en inhoud

Perceeloppervlakte	130 m <sup>2</sup>
Gebruiksoppervlakte wonen	118 m <sup>2</sup>
Inhoud	399 m <sup>3</sup>
Oppervlakte externe bergruimte	6 m <sup>2</sup>
Oppervlakte gebouwgebonden buitenruimte	1 m <sup>2</sup>

## Indeling

Aantal bouwlagen	3
Aantal kamers	5 (waarvan 4 slaapkamers)
Aantal badkamers	1

## Locatie

Ligging	Aan rustige weg In woonwijk Nabij school Vrij uitzicht
---------	---

## Tuin

Type	Achtertuint
Hoofdtuin	Ja
Oriëntering	Zuiden
Heeft een achterom	Ja
Staat	Goed onderhouden
Tuin 2 - Type	Voortuin
Tuin 2 - Oriëntering	Noorden
Tuin 2 - Staat	Goed onderhouden

## Energieverbruik

# KENMERKEN

Rodenburg 25

---

Energielabel	A
<b>CV ketel</b>	
CV ketel	Nefit HR
Warmtebron	Gas
Bouwjaar	2011
Combiketel	Ja
Eigendom	Eigendom
<b>Uitrusting</b>	
Warm water	CV-ketel
Verwarmingssysteem	Centrale verwarming
Tuin aanwezig	Ja
Heeft schuur/berging	Ja
Heeft een dakraam	Ja
Heeft zonwering	Ja
Heeft ventilatie	Ja
<b>Kadastrale gegevens</b>	
Eigendom	Eigen grond









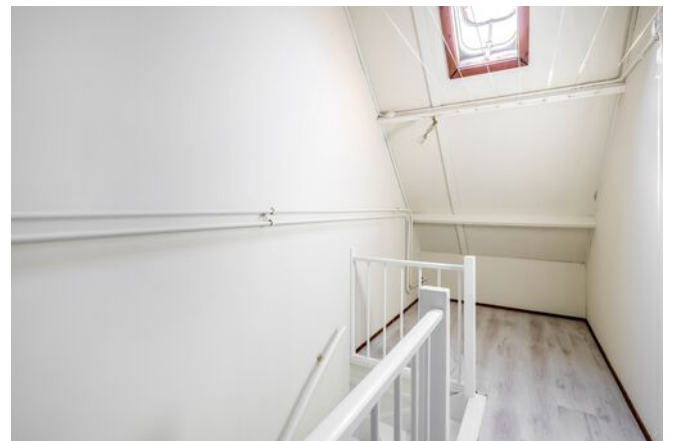





# PLATTEGROND

Begane grond

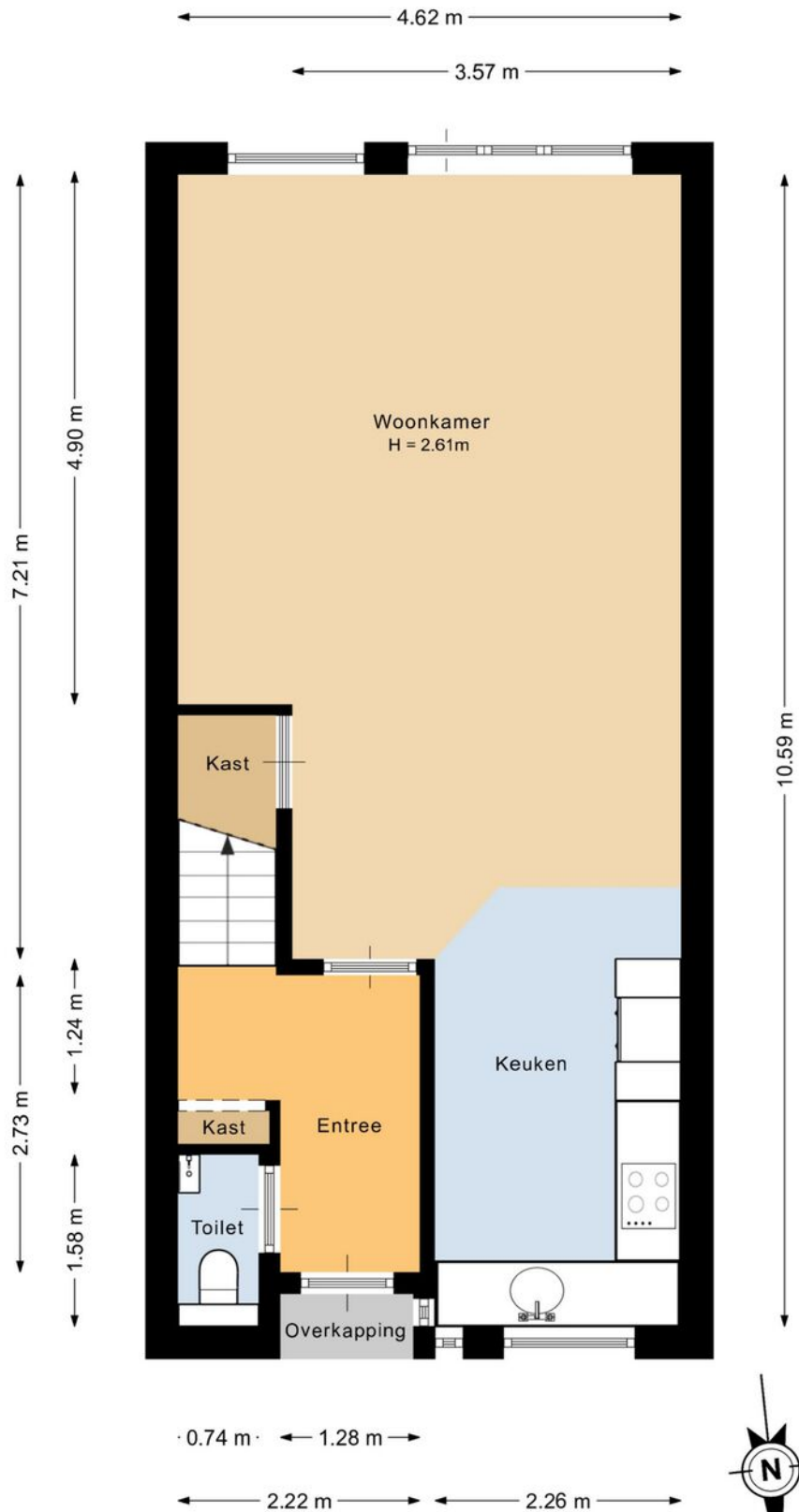

Deze plattegrond is met de meeste zorg samengesteld.  
Er kunnen geen rechten aan worden ontleend.

# PLATTEGROND

Verdieping

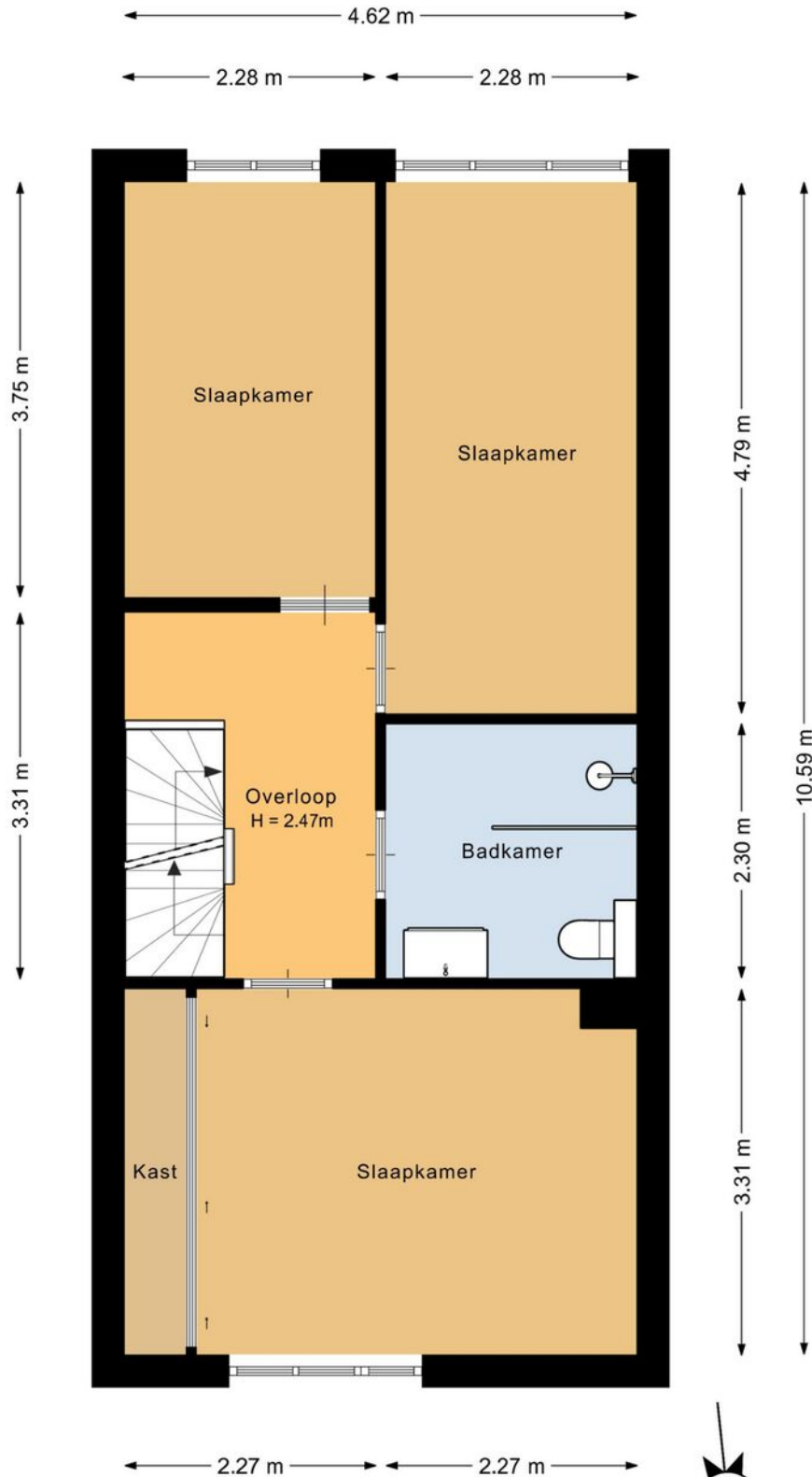

Deze plattegrond is met de meeste zorg samengesteld.  
Er kunnen geen rechten aan worden ontleend.



# PLATTEGROND

Zolder

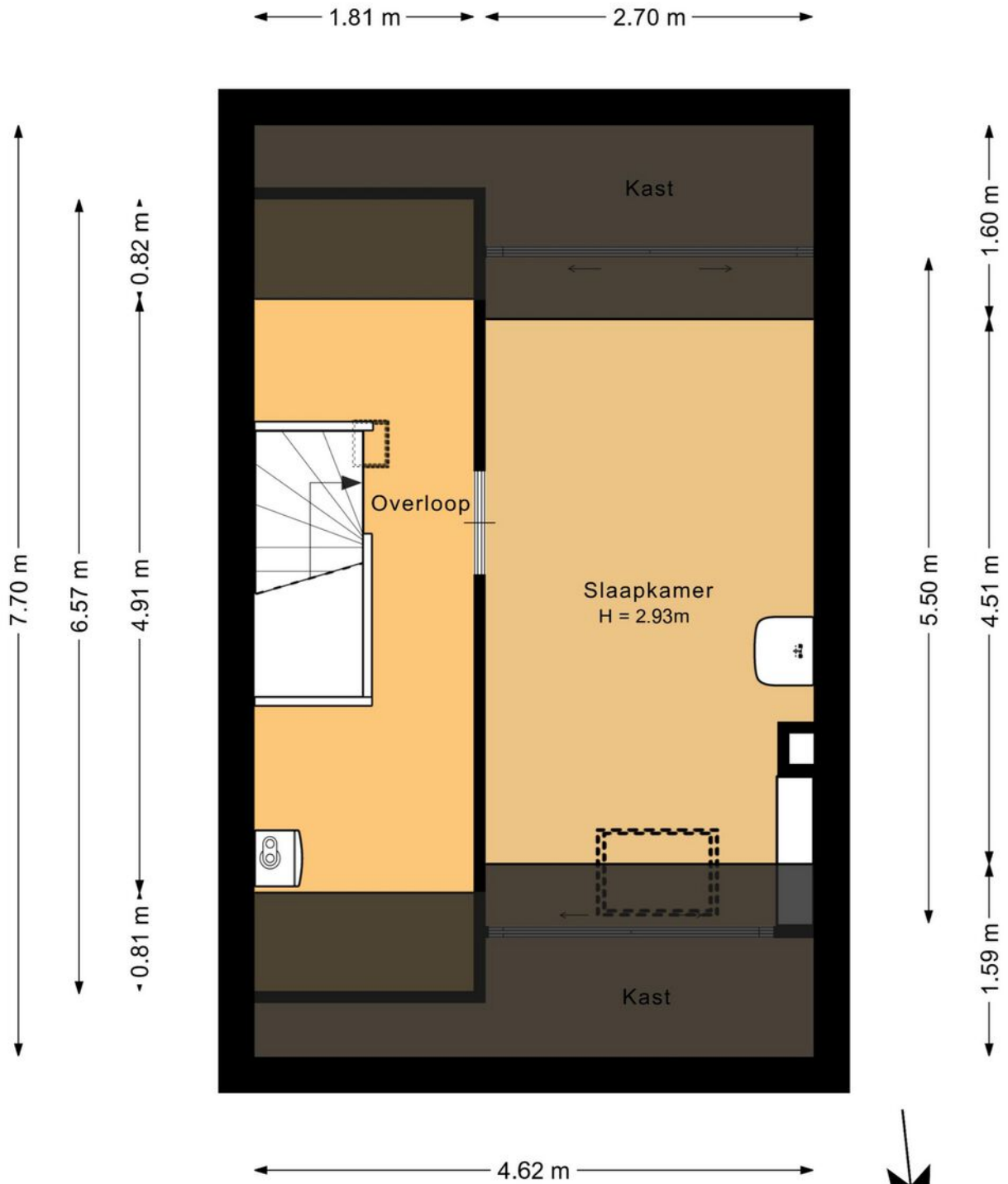

Deze plattegrond is met de meeste zorg samengesteld.  
Er kunnen geen rechten aan worden ontleend.



# PLATTEGROND

Berging

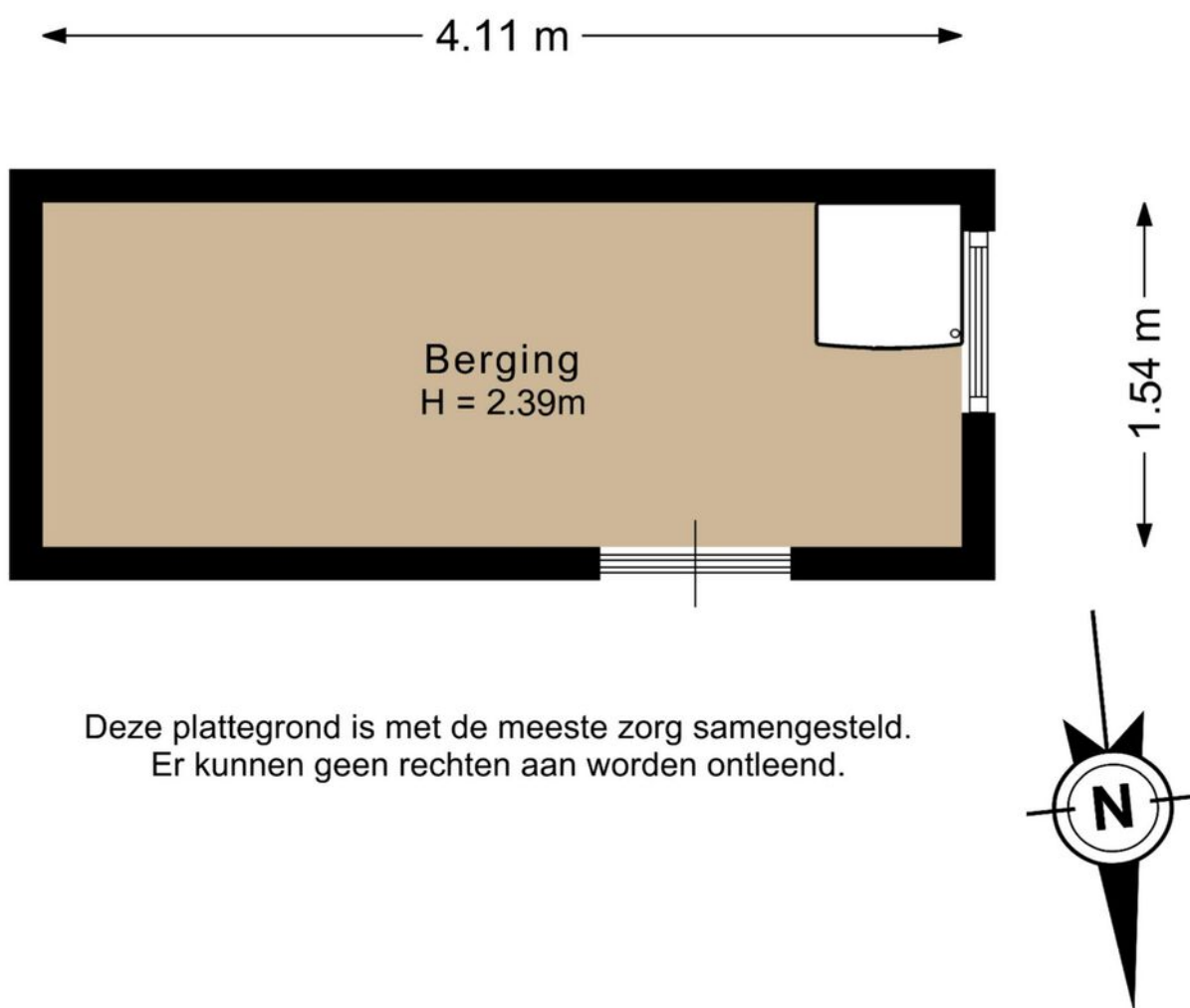

# KADASTRALE KAART

Rodenburg 25

Kadastrale kaart

Uw referentie: Leon



0 5 10 15 20 25m

12345	Deze kaart is noordgericht	Schaal 1: 500	
25	Perceelnummer	Kadastrale gemeente Gouda	
—	Huisnummer	Sectie M	
—	Vastgestelde kadastrale grens	Perceel 2540	
—	Voorlopige kadastrale grens		
—	Administratieve kadastrale grens		
—	Bebouwing		

Voor een eensluidend uittreksel, geleverd op 21 april 2026  
De bewaarder van het kadaster en de openbare registers

Aan dit uittreksel kunnen geen betrouwbare maten worden ontleend.  
De Dienst voor het kadaster en de openbare registers behoudt zich de intellectuele eigendomsrechten voor, waaronder het auteursrecht en het databankenrecht.

# ENERGIELABEL

Rodenburg 25

Energie label woningen

Registratienummer  
105925573

Datum registratie  
08-01-2024

Geldig tot  
04-01-2034

Status  
Definitief

Deze woning  
heeft energielabel

# A



## Isolatie

1 Gevels	+/-	+	++	
2 Gevelpanelen	n.v.t.			
3 Daken	+/-	+	++	
4 Vloeren	-	+/-	+	++
5 Ramen	-	-	+	++
6 Buitendeuren	-	+/-	+	++

## Installaties

7 Verwarming	HR-107 ketel	Verbeteradvies
8 Warm water	Combiketel	Verbeteradvies
9 Zonneboiler	Geen zonneboiler	Verbeteradvies
10 Ventilatie	Natuurlijke ventilatie via ramen en/of roosters	Verbeteradvies
11 Koeling	Geen koeling	
12 Zonnepanelen	1200 Wp	

Deze woning wordt verwarmd via een aardgas aansluiting

Warmtebehoefte  
in de wintermaanden



Laag Gemiddeld **Hoog**

Risico op hoge  
binnentemperaturen  
in de zomermaanden



Laag **Hoog**

Aandeel hernieuwbare  
energie



7,6 %

Toelichtingen en aanbevelingen vindt u op pagina 2 en verder

## Over deze woning

### Adres

Rodenburg 25  
2804WL Gouda

BAG-ID: 0513010013067201

### Detailaanduiding

Bouwjaar 1976  
Compactheid 1,39  
Vloeroppervlakte 118m<sup>2</sup>

Woningtype  
Tussenwoning



## Opnamedetails

### Naam

Bastiaan Binnendijk

### Vakbekwaamheidsnummer

45262

### Certificaathouder

ZIEN24 B.V.

### Inschrijfnnummer

K107076

### KvK-nummer

56838638

### Certificerende instelling

Kiwa N.V.

### Soort opname

Basisopname



U kunt de geldigheid van dit energielabel controleren op [www.ep-online.nl/ControlerenEchtheid](http://www.ep-online.nl/ControlerenEchtheid)

# Lijst van zaken

	Blijft achter	Gaat mee	Kan worden overgenomen	N.v.t.
<b>Woning</b>				
<i>Interieur</i>				
<b>Verlichting, te weten:</b>				
Inbouwspots / dimmers	<input checked="" type="checkbox"/>	<input type="checkbox"/>	<input type="checkbox"/>	<input type="checkbox"/>
Opbouwspots / armaturen / lampen / dimmers	<input type="checkbox"/>	<input checked="" type="checkbox"/>	<input type="checkbox"/>	<input type="checkbox"/>
Losse (hang)lampen	<input type="checkbox"/>	<input checked="" type="checkbox"/>	<input type="checkbox"/>	<input type="checkbox"/>
<b>(Losse) kasten, legplanken, te weten:</b>				
(Losse) kasten	<input type="checkbox"/>	<input checked="" type="checkbox"/>	<input type="checkbox"/>	<input type="checkbox"/>
Boeken / legplanken	<input type="checkbox"/>	<input type="checkbox"/>	<input type="checkbox"/>	<input checked="" type="checkbox"/>
<b>Raamdecoratie/zonwering binnen, te weten:</b>				
Gordijnrails	<input checked="" type="checkbox"/>	<input type="checkbox"/>	<input type="checkbox"/>	<input type="checkbox"/>
Gordijnen	<input type="checkbox"/>	<input type="checkbox"/>	<input checked="" type="checkbox"/>	<input type="checkbox"/>
Overgordijnen	<input type="checkbox"/>	<input type="checkbox"/>	<input type="checkbox"/>	<input checked="" type="checkbox"/>
Vitrages	<input type="checkbox"/>	<input type="checkbox"/>	<input type="checkbox"/>	<input checked="" type="checkbox"/>
Rolgordijnen	<input type="checkbox"/>	<input type="checkbox"/>	<input type="checkbox"/>	<input checked="" type="checkbox"/>
Lamellen	<input checked="" type="checkbox"/>	<input type="checkbox"/>	<input type="checkbox"/>	<input type="checkbox"/>
Jaloezieën	<input checked="" type="checkbox"/>	<input type="checkbox"/>	<input type="checkbox"/>	<input type="checkbox"/>
(Losse) horren / rolhorren	<input checked="" type="checkbox"/>	<input type="checkbox"/>	<input type="checkbox"/>	<input type="checkbox"/>
<b>Vloerdecoratie, te weten:</b>				
Vloerbedekking	<input type="checkbox"/>	<input type="checkbox"/>	<input type="checkbox"/>	<input checked="" type="checkbox"/>
Parketvloer	<input checked="" type="checkbox"/>	<input type="checkbox"/>	<input type="checkbox"/>	<input type="checkbox"/>

# Lijst van zaken

---

Houten vloer(delen)	<input type="checkbox"/>	<input type="checkbox"/>	<input type="checkbox"/>	<input checked="" type="checkbox"/>
---------------------	--------------------------	--------------------------	--------------------------	-------------------------------------

---

Laminaat	<input checked="" type="checkbox"/>	<input type="checkbox"/>	<input type="checkbox"/>	<input type="checkbox"/>
----------	-------------------------------------	--------------------------	--------------------------	--------------------------

---

Plavuizen	<input checked="" type="checkbox"/>	<input type="checkbox"/>	<input type="checkbox"/>	<input type="checkbox"/>
-----------	-------------------------------------	--------------------------	--------------------------	--------------------------

## Open haard, kachel:

---

(Voorzet) openhaard met toebehoren	<input type="checkbox"/>	<input type="checkbox"/>	<input type="checkbox"/>	<input checked="" type="checkbox"/>
------------------------------------	--------------------------	--------------------------	--------------------------	-------------------------------------

---

Allesbrander	<input type="checkbox"/>	<input type="checkbox"/>	<input type="checkbox"/>	<input checked="" type="checkbox"/>
--------------	--------------------------	--------------------------	--------------------------	-------------------------------------

---

Houtkachel	<input type="checkbox"/>	<input type="checkbox"/>	<input type="checkbox"/>	<input checked="" type="checkbox"/>
------------	--------------------------	--------------------------	--------------------------	-------------------------------------

---

(Gas) kachels	<input type="checkbox"/>	<input type="checkbox"/>	<input type="checkbox"/>	<input checked="" type="checkbox"/>
---------------	--------------------------	--------------------------	--------------------------	-------------------------------------

---

Designradiator(en)	<input type="checkbox"/>	<input type="checkbox"/>	<input type="checkbox"/>	<input checked="" type="checkbox"/>
--------------------	--------------------------	--------------------------	--------------------------	-------------------------------------

---

Radiatorafwerking	<input type="checkbox"/>	<input type="checkbox"/>	<input type="checkbox"/>	<input checked="" type="checkbox"/>
-------------------	--------------------------	--------------------------	--------------------------	-------------------------------------

---

Vloerverwarming	<input type="checkbox"/>	<input type="checkbox"/>	<input type="checkbox"/>	<input type="checkbox"/>
-----------------	--------------------------	--------------------------	--------------------------	--------------------------

## Overige zaken, te weten:

---

Spiegelwanden	<input type="checkbox"/>	<input type="checkbox"/>	<input type="checkbox"/>	<input checked="" type="checkbox"/>
---------------	--------------------------	--------------------------	--------------------------	-------------------------------------

---

Schilderij ophang systeem	<input type="checkbox"/>	<input type="checkbox"/>	<input type="checkbox"/>	<input checked="" type="checkbox"/>
---------------------------	--------------------------	--------------------------	--------------------------	-------------------------------------

## Keuken

---

Keukenblok (met bovenkasten)	<input checked="" type="checkbox"/>	<input type="checkbox"/>	<input type="checkbox"/>	<input type="checkbox"/>
------------------------------	-------------------------------------	--------------------------	--------------------------	--------------------------

## Keuken (inbouw)apparatuur, te weten:

---

Kookplaat	<input checked="" type="checkbox"/>	<input type="checkbox"/>	<input type="checkbox"/>	<input type="checkbox"/>
-----------	-------------------------------------	--------------------------	--------------------------	--------------------------

---

(Gas) fornuis	<input type="checkbox"/>	<input type="checkbox"/>	<input type="checkbox"/>	<input checked="" type="checkbox"/>
---------------	--------------------------	--------------------------	--------------------------	-------------------------------------

---

Afzuigkap	<input checked="" type="checkbox"/>	<input type="checkbox"/>	<input type="checkbox"/>	<input type="checkbox"/>
-----------	-------------------------------------	--------------------------	--------------------------	--------------------------

---

Magnetron	<input type="checkbox"/>	<input type="checkbox"/>	<input type="checkbox"/>	<input checked="" type="checkbox"/>
-----------	--------------------------	--------------------------	--------------------------	-------------------------------------

---

Oven	<input type="checkbox"/>	<input type="checkbox"/>	<input type="checkbox"/>	<input checked="" type="checkbox"/>
------	--------------------------	--------------------------	--------------------------	-------------------------------------

# Lijst van zaken

---

Combi-oven / combi-magnetron	<input checked="" type="checkbox"/>	<input type="checkbox"/>	<input type="checkbox"/>	<input type="checkbox"/>
------------------------------	-------------------------------------	--------------------------	--------------------------	--------------------------

---

Koelkast	<input checked="" type="checkbox"/>	<input type="checkbox"/>	<input type="checkbox"/>	<input type="checkbox"/>
----------	-------------------------------------	--------------------------	--------------------------	--------------------------

---

Vriezer	<input checked="" type="checkbox"/>	<input type="checkbox"/>	<input type="checkbox"/>	<input type="checkbox"/>
---------	-------------------------------------	--------------------------	--------------------------	--------------------------

---

Koel-vriescombinatie	<input type="checkbox"/>	<input type="checkbox"/>	<input type="checkbox"/>	<input checked="" type="checkbox"/>
----------------------	--------------------------	--------------------------	--------------------------	-------------------------------------

---

Vaatwasser	<input checked="" type="checkbox"/>	<input type="checkbox"/>	<input type="checkbox"/>	<input type="checkbox"/>
------------	-------------------------------------	--------------------------	--------------------------	--------------------------

---

Quooker	<input type="checkbox"/>	<input type="checkbox"/>	<input type="checkbox"/>	<input checked="" type="checkbox"/>
---------	--------------------------	--------------------------	--------------------------	-------------------------------------

---

Koffiezetapparaat	<input type="checkbox"/>	<input checked="" type="checkbox"/>	<input type="checkbox"/>	<input type="checkbox"/>
-------------------	--------------------------	-------------------------------------	--------------------------	--------------------------

---

## Keukenaccessories, te weten:

---

Droogrek	<input type="checkbox"/>	<input type="checkbox"/>	<input type="checkbox"/>	<input checked="" type="checkbox"/>
----------	--------------------------	--------------------------	--------------------------	-------------------------------------

---

## Sanitair/sauna

---

### Toilet met de volgende toebehoren:

---

Toiletpot	<input checked="" type="checkbox"/>	<input type="checkbox"/>	<input type="checkbox"/>	<input type="checkbox"/>
-----------	-------------------------------------	--------------------------	--------------------------	--------------------------

---

Toiletrolhouder	<input checked="" type="checkbox"/>	<input type="checkbox"/>	<input type="checkbox"/>	<input type="checkbox"/>
-----------------	-------------------------------------	--------------------------	--------------------------	--------------------------

---

Toiletborstel (houder)	<input checked="" type="checkbox"/>	<input type="checkbox"/>	<input type="checkbox"/>	<input type="checkbox"/>
------------------------	-------------------------------------	--------------------------	--------------------------	--------------------------

---

Fontein	<input checked="" type="checkbox"/>	<input type="checkbox"/>	<input type="checkbox"/>	<input type="checkbox"/>
---------	-------------------------------------	--------------------------	--------------------------	--------------------------

---

### Badkamer met de volgende toebehoren:

---

Ligbad	<input type="checkbox"/>	<input type="checkbox"/>	<input type="checkbox"/>	<input checked="" type="checkbox"/>
--------	--------------------------	--------------------------	--------------------------	-------------------------------------

---

Jacuzzi / whirlpool	<input type="checkbox"/>	<input type="checkbox"/>	<input type="checkbox"/>	<input checked="" type="checkbox"/>
---------------------	--------------------------	--------------------------	--------------------------	-------------------------------------

---

Douche (cabine / scherm)	<input checked="" type="checkbox"/>	<input type="checkbox"/>	<input type="checkbox"/>	<input type="checkbox"/>
--------------------------	-------------------------------------	--------------------------	--------------------------	--------------------------

---

Stoomdouche (cabine)	<input type="checkbox"/>	<input type="checkbox"/>	<input type="checkbox"/>	<input checked="" type="checkbox"/>
----------------------	--------------------------	--------------------------	--------------------------	-------------------------------------

---

Wastafel	<input checked="" type="checkbox"/>	<input type="checkbox"/>	<input type="checkbox"/>	<input type="checkbox"/>
----------	-------------------------------------	--------------------------	--------------------------	--------------------------

---

Wastafelmeubel	<input checked="" type="checkbox"/>	<input type="checkbox"/>	<input type="checkbox"/>	<input type="checkbox"/>
----------------	-------------------------------------	--------------------------	--------------------------	--------------------------

# Lijst van zaken

Planchet	<input type="checkbox"/>	<input type="checkbox"/>	<input type="checkbox"/>	<input checked="" type="checkbox"/>
Toiletkast	<input checked="" type="checkbox"/>	<input type="checkbox"/>	<input type="checkbox"/>	<input type="checkbox"/>
Toiletpot	<input checked="" type="checkbox"/>	<input type="checkbox"/>	<input type="checkbox"/>	<input type="checkbox"/>
Toiletrolhouder	<input checked="" type="checkbox"/>	<input type="checkbox"/>	<input type="checkbox"/>	<input type="checkbox"/>
Toiletborstel (houder)	<input checked="" type="checkbox"/>	<input type="checkbox"/>	<input type="checkbox"/>	<input type="checkbox"/>
Sauna met toebehoren	<input type="checkbox"/>	<input type="checkbox"/>	<input type="checkbox"/>	<input checked="" type="checkbox"/>

## ***Exterieur/Installaties/Veiligheid/Energiebesparing***

Schotel / antenne	<input type="checkbox"/>	<input type="checkbox"/>	<input type="checkbox"/>	<input checked="" type="checkbox"/>
Brievenbus	<input checked="" type="checkbox"/>	<input type="checkbox"/>	<input type="checkbox"/>	<input type="checkbox"/>
Kluis	<input type="checkbox"/>	<input type="checkbox"/>	<input type="checkbox"/>	<input checked="" type="checkbox"/>
(Voordeur) bel	<input checked="" type="checkbox"/>	<input type="checkbox"/>	<input type="checkbox"/>	<input type="checkbox"/>
Alarminstallatie	<input type="checkbox"/>	<input type="checkbox"/>	<input type="checkbox"/>	<input checked="" type="checkbox"/>
(Veiligheids) sloten en overige inbraakpreventie	<input checked="" type="checkbox"/>	<input type="checkbox"/>	<input type="checkbox"/>	<input type="checkbox"/>
Rookmelders	<input checked="" type="checkbox"/>	<input type="checkbox"/>	<input type="checkbox"/>	<input type="checkbox"/>
(Klok) thermostaat	<input checked="" type="checkbox"/>	<input type="checkbox"/>	<input type="checkbox"/>	<input type="checkbox"/>
Airconditioning	<input type="checkbox"/>	<input type="checkbox"/>	<input type="checkbox"/>	<input checked="" type="checkbox"/>
Screens	<input type="checkbox"/>	<input type="checkbox"/>	<input type="checkbox"/>	<input checked="" type="checkbox"/>
Rolluiken	<input type="checkbox"/>	<input type="checkbox"/>	<input type="checkbox"/>	<input checked="" type="checkbox"/>
Zonwering buiten	<input checked="" type="checkbox"/>	<input type="checkbox"/>	<input type="checkbox"/>	<input type="checkbox"/>

## **Warmwatervoorziening, te weten:**

CV-installatie	<input checked="" type="checkbox"/>	<input type="checkbox"/>	<input type="checkbox"/>	<input type="checkbox"/>
Boiler	<input type="checkbox"/>	<input type="checkbox"/>	<input type="checkbox"/>	<input checked="" type="checkbox"/>

# Lijst van zaken

Geiser	<input type="checkbox"/>	<input type="checkbox"/>	<input type="checkbox"/>	<input checked="" type="checkbox"/>
--------	--------------------------	--------------------------	--------------------------	-------------------------------------

## Isolatievoorzieningen (voorzetramen/radiatorfolie etc.), te weten:

Voorzetramen	<input type="checkbox"/>	<input type="checkbox"/>	<input type="checkbox"/>	<input checked="" type="checkbox"/>
--------------	--------------------------	--------------------------	--------------------------	-------------------------------------

Radiatorfolie	<input type="checkbox"/>	<input type="checkbox"/>	<input type="checkbox"/>	<input checked="" type="checkbox"/>
---------------	--------------------------	--------------------------	--------------------------	-------------------------------------

## Overige zaken, te weten:

Telefoonaansluiting / internetaansluiting	<input checked="" type="checkbox"/>	<input type="checkbox"/>	<input type="checkbox"/>	<input type="checkbox"/>
---	-------------------------------------	--------------------------	--------------------------	--------------------------

Veiligheidsschakelaar wasautomaat	<input type="checkbox"/>	<input type="checkbox"/>	<input type="checkbox"/>	<input checked="" type="checkbox"/>
-----------------------------------	--------------------------	--------------------------	--------------------------	-------------------------------------

Waterslot wasautomaat	<input type="checkbox"/>	<input checked="" type="checkbox"/>	<input type="checkbox"/>	<input type="checkbox"/>
-----------------------	--------------------------	-------------------------------------	--------------------------	--------------------------

Zonnepanelen	<input checked="" type="checkbox"/>	<input type="checkbox"/>	<input type="checkbox"/>	<input type="checkbox"/>
--------------	-------------------------------------	--------------------------	--------------------------	--------------------------

Oplaadpunt elektrische auto	<input type="checkbox"/>	<input type="checkbox"/>	<input type="checkbox"/>	<input checked="" type="checkbox"/>
-----------------------------	--------------------------	--------------------------	--------------------------	-------------------------------------

## Tuin

### Inrichting

Tuinaanleg / bestrating	<input checked="" type="checkbox"/>	<input type="checkbox"/>	<input type="checkbox"/>	<input type="checkbox"/>
-------------------------	-------------------------------------	--------------------------	--------------------------	--------------------------

Beplanting	<input checked="" type="checkbox"/>	<input type="checkbox"/>	<input type="checkbox"/>	<input type="checkbox"/>
------------	-------------------------------------	--------------------------	--------------------------	--------------------------

Olijfboom en Pruimenboompje voortuin gaat mee	<input type="checkbox"/>	<input type="checkbox"/>	<input type="checkbox"/>	<input type="checkbox"/>
---	--------------------------	--------------------------	--------------------------	--------------------------

### Verlichting/installaties

Buitenverlichting	<input checked="" type="checkbox"/>	<input type="checkbox"/>	<input type="checkbox"/>	<input type="checkbox"/>
-------------------	-------------------------------------	--------------------------	--------------------------	--------------------------

Tijd- of schemerschakelaar / bewegingsmelder	<input type="checkbox"/>	<input type="checkbox"/>	<input type="checkbox"/>	<input checked="" type="checkbox"/>
--	--------------------------	--------------------------	--------------------------	-------------------------------------

### Bebouwing

Tuinhuis / buitenberging	<input checked="" type="checkbox"/>	<input type="checkbox"/>	<input type="checkbox"/>	<input type="checkbox"/>
--------------------------	-------------------------------------	--------------------------	--------------------------	--------------------------

Kasten / werkbank in tuinhuis / berging	<input type="checkbox"/>	<input type="checkbox"/>	<input type="checkbox"/>	<input checked="" type="checkbox"/>
---	--------------------------	--------------------------	--------------------------	-------------------------------------

(Broei) kas	<input type="checkbox"/>	<input type="checkbox"/>	<input type="checkbox"/>	<input checked="" type="checkbox"/>
-------------	--------------------------	--------------------------	--------------------------	-------------------------------------

# Lijst van zaken

## Overige zaken

(Sier) hek	<input checked="" type="checkbox"/>	<input type="checkbox"/>	<input type="checkbox"/>	<input type="checkbox"/>
Vlaggenmast (houder)	<input type="checkbox"/>	<input type="checkbox"/>	<input type="checkbox"/>	<input checked="" type="checkbox"/>

## Overig

Zijn er zaken die geen eigendom zijn van verkoper omdat er sprake is van een leasecontract of huurcontract. Zo ja, neemt verkoper de zaak mee of wordt het betreffende contract overgenomen?

	Ja	Nee	Gaat mee	Moet worden overgenomen
CV	<input type="checkbox"/>	<input type="checkbox"/>	<input type="checkbox"/>	<input type="checkbox"/>
Boiler	<input type="checkbox"/>	<input type="checkbox"/>	<input type="checkbox"/>	<input type="checkbox"/>
Zonnepanelen	<input type="checkbox"/>	<input type="checkbox"/>	<input type="checkbox"/>	<input type="checkbox"/>

# LOCATIE OP KAART

Rodenburg 25

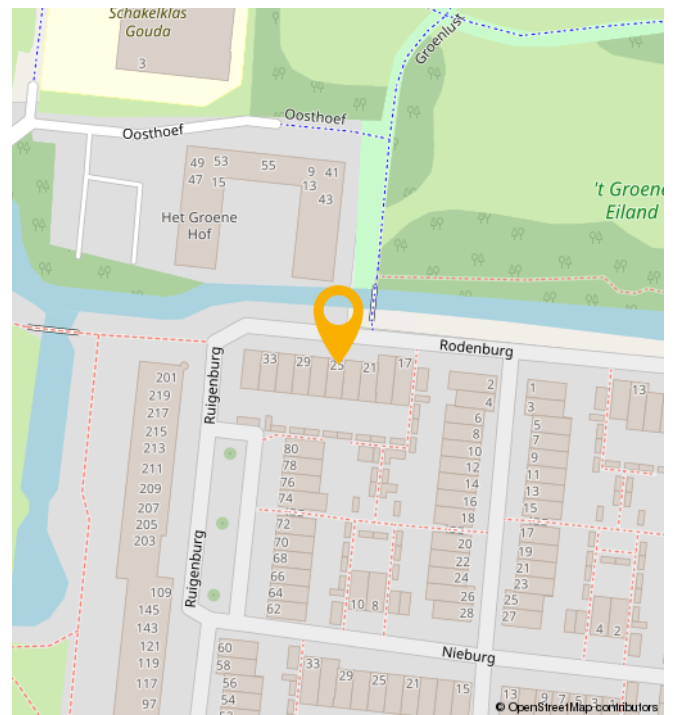
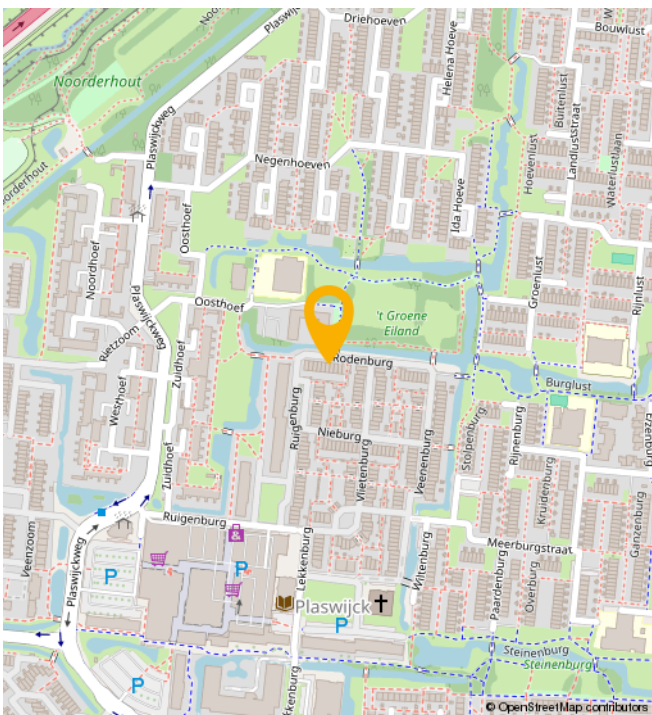
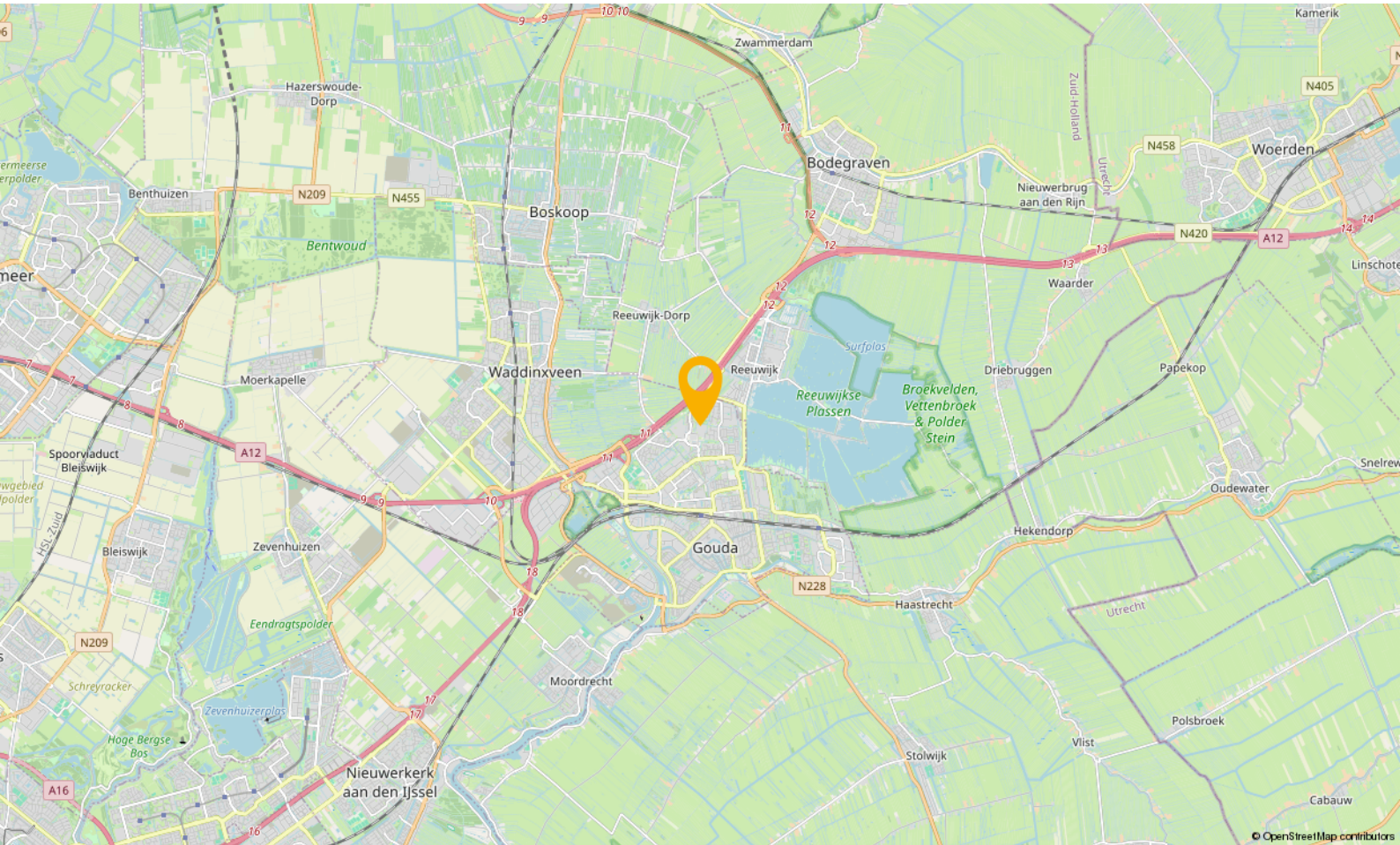

# JOUW MAKELAAR

---

***‘Kopers van toen, regelmatig onze verkopers van nu’***

**“Het is natuurlijk best een uitdaging, makelaar zijn in de stad waar je zelf ook bewoner van bent.**

Want aan de ene kant verdedig je de belangen van de verkoper, wij omschrijven dat “met de minste overlast, in een zo kort mogelijke periode het beste resultaat behalen”, maar aan de andere kant zit je met een koper aan tafel die straks een nieuwe wijk-, of plaatsbewoner zal zijn.

Je onderhandelt op het scherpst van de snede en de week erna kom je elkaar tegen in het winkelcentrum of op de tennisbaan. Ik realiseer me dan ook elke dag dat wederzijds respect superbelangrijk is. En het feit dat de kopers van toen, regelmatig onze verkopers van nu zijn.... geeft aan dat we dat op een goede manier naar onze dagelijkse werkzaamheden weten te vertalen.”



***Jouw makelaar voor deze woning is***

***Léon Wallaart***

Neem contact met mij op voor  
meer informatie

 06 100 520 43

 [leon@gouwestadmakelaardij.nl](mailto:leon@gouwestadmakelaardij.nl)



# WELKOM!

Onze diensten

---

**Of je nu op zoek bent naar je nieuwe droomwoning, je woning wilt verkopen, of huisvesting zoekt voor je bedrijf. Wij zijn je graag van dienst met onze gedegen kennis, advies en uiteraard ons enthousiasme.**



## *Verkopen*

### **Jij kent je woning als beste**

Een huis verkopen is voor menig een emotioneel traject. Terecht, want je hebt niet zelden heel wat jaren naar volle tevredenheid in je huis gewoond.



## *Online waardecheck*

### **Ben je benieuwd wat je huidige woning waard is in deze tijd?**

Wij bepalen het gratis en vanzelfsprekend helemaal vrijblijvend, maar indien gewenst vertellen we je uiteraard graag meer over onze werkwijze.



## *Aankopen*

### **Een huis is geen broodje**

Een nieuwe woning kopen is zonder enige twijfel één van de grootste stappen in uw leven. Dat is een stap die u weloverwogen moet nemen.



## *Taxaties*

### **Simpelweg de juiste waarde**

Voor de financiering van je nieuwe woning of herfinanciering van je huidige huis heb je een taxatie nodig. Uiteraard kunnen wij je woning waarderen.

# OVER ONS

Gouwestad Makelaardij

---

## *Midden in de maatschappij*

**Weten wat er in de stad en de regio speelt. Dát is zonder twijfel onze onderscheidende factor. En dat komt omdat de makelaars van ons kantoor wonen in Waddinxveen en van ‘het dorp’ en haar omgeving houden. Het is ook niet voor niets dat Gouwestad Makelaardij tal van activiteiten sponsort.**

Gouwestad Makelaardij is ook een ondernemend makelaarskantoor. Het feit dat wij tijdens de crisis het hardste zijn gegroeid is daarvoor het beste bewijs. We lopen net even iets harder, zitten net even iets eerder aan de onderhandelingstafel en maken daardoor sneller het telefoontje met de mededeling: “Gefeliciteerd je huis is verkocht!”. Of: “Het is gelukt. Pak de verhuisdozen maar in, de woning is voor jullie!”



# DE MENSEN ACHTER GOUWESTAD

Passie voor ons vak



**Léon Wallaart**  
Makelaar



**Mike Bijl**  
Makelaar



**Wim Molenaar**  
Makelaar



**Peter de Joode**  
Makelaar

**Een hypotheek afsluiten is vaak een spannend proces, met een hoop papierwerk waarbij nogal wat kleine lettertjes komen kijken. Met onze persoonlijke en transparante aanpak zorgen we voor een vertrouwd gevoel, zodat het aankopen van je nieuwe woning vooral ook een leuke tijd wordt.**

Met de huidige drukte op de woningmarkt neemt de spanning bij het kopen van een woning ook behoorlijk toe. Niet alleen omdat je vaak niet de enige gegadigde bent en dat droomhuis misschien wel door je vingers glipt, maar ook omdat makelaars de druk flink op kunnen voeren.

Wel zo fijn als je in zulke hectische tijden zekerheid hebt over je financiële mogelijkheden en weet dat er iemand meekijkt die het hoofd koel houdt. Op die manier willen we je niet alleen zorgen uit handen nemen, maar willen we er vooral voor zorgen dat je droomwoning niet



**Reinier van den Berg**  
Hypotheekadviseur

alleen nu een droomwoning is, maar ook in toekomst een plek blijft waar je met veel plezier en zekerheid kunt wonen.

**Denk je na over het kopen van een woning, stap dan gewoon eens bij ons binnen, dan vertellen we je graag, helemaal vrijblijvend, over onze aanpak.**



## Verzekeringen

### Zodat jij je zeker voelt

Al ruim 30 jaar beschermen wij onze klanten en hun toekomst. Verzekeren doen wij niet alleen omdat het moet, maar omdat je wilt beschermen wat je lief is. Persoonlijke aandacht en luisteren naar wat jij, als klant, belangrijk vindt. Zodat je met een vertrouwd gevoel naar de toekomst kunt kijken met een verzekeringspakket dat bij je

past. Dat geldt niet alleen nu, maar ook voor later. Wij monitoren namelijk dagelijks of je huidige producten nog wel de juiste en/of voordeligste voor je zijn.

En het mooiste, dat gaat bij ons gewoon samen met scherpe premies.