

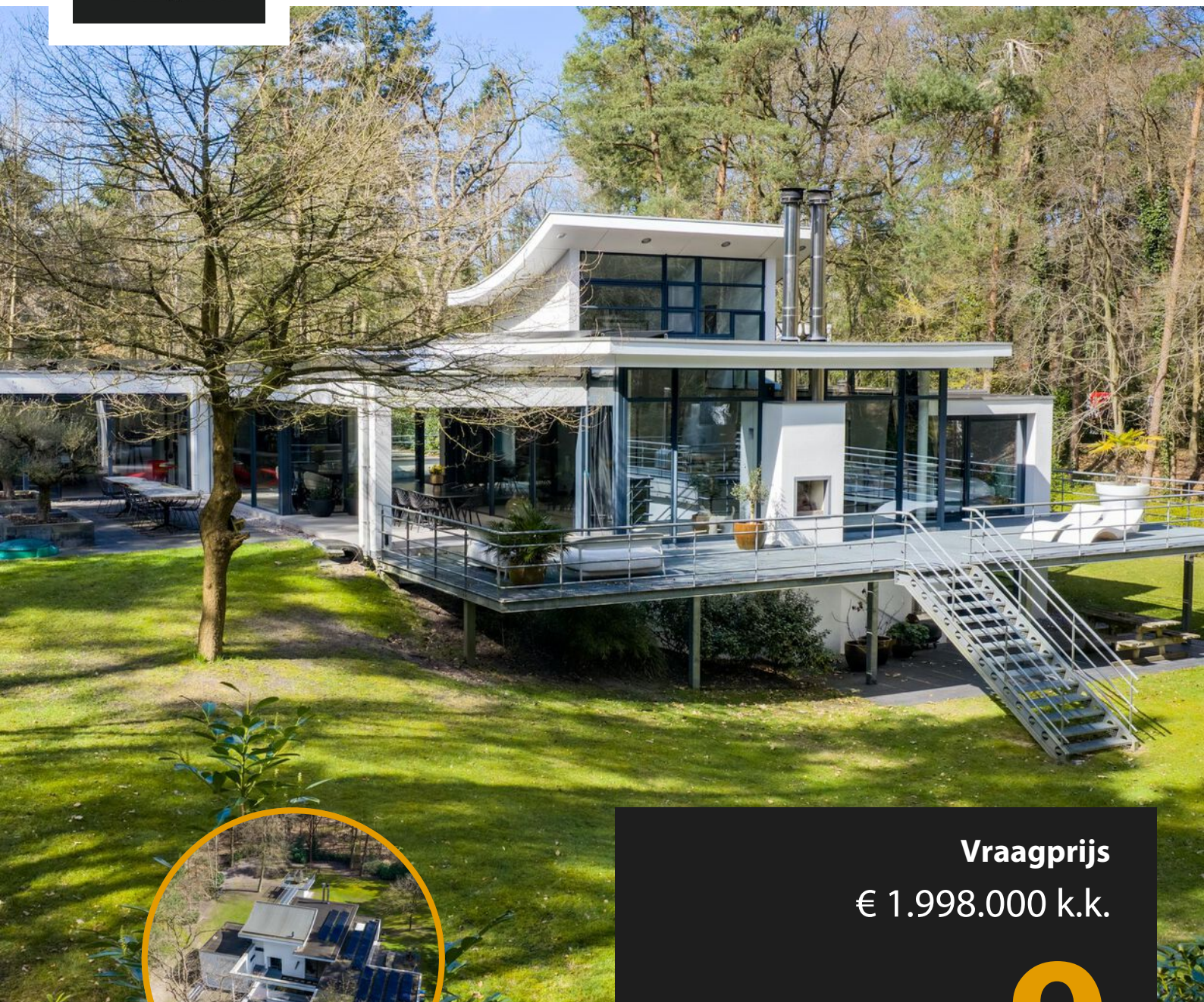

**POSTHUIS**

Makelaardij & Taxatie



Vraagprijs  
€ 1.998.000 k.k.

9

**ORANJE NASSAULAAN**

**HATTEM**

038 - 444 32 33  
info@posthuis.eu  
www.posthuis.eu

# KENMERKEN

**SOORT WONING:**

villa

**WOONOPPERVLAKTE:**

431 m<sup>2</sup>

**INHOUD:**

1640 m<sup>3</sup>

**PERCEELOPPERVLAKTE:**

4525 m<sup>2</sup>

**AANTAL KAMERS:**

9

**SLAAPKAMERS:**

5

**BOUWVORM**

Bestaande bouw

**TYPE WONING**

vrijstaande woning

**ENERGIELABEL**

A geldig tot 02-04-2034

**BOUWJAAR**

1965

**WARM WATER**

c.v.-ketel ATAG 2024, gasboiler  
eigendom

**LIGGING:**

vrij uitzicht, beschutte ligging,  
buiten bebouwde kom, in  
bosrijke omgeving

**TUIN:**

rondom, bostuin

**BERGING:**

vrijstaand steen

**VERWARMING:**

c.v.-ketel ATAG 2024

**ISOLATIE**

dakisolatie, muurisolatie,  
vloerisolatie

# OMSCHRIJVING

Exclusieve villa 'Molenkule' waar architectuur, licht en natuur samenkomen

Bent u op zoek naar exclusief wonen midden in het groen, met een architectonisch statement als thuisbasis? Dan nodigen wij u van harte uit kennis te maken met villa Molenkule, een onder architectuur gebouwde, vrijstaande villa gelegen in het geliefde Villapark te Hattem.

Vanaf het moment dat u de oprijlaan betreedt, ervaart u het direct: rust, ruimte en allure. De indrukwekkende entree, de strakke lijnen en het spel van volumes geven deze villa een krachtige, eigentijdse uitstraling. Tegelijkertijd zorgen de natuurlijke omgeving en de subtiële materiaalkeuzes voor een warme, uitnodigende sfeer.

Wat deze woning onderscheidt, is de uitzonderlijke hoeveelheid daglicht en hoge plafonds. Grote raampartijen rondom zorgen voor een continue verbinding met de omliggende bostuin. Binnen en buiten vloeien hier naadloos in elkaar over. Of u nu in de royale living zit, aan de eettafel geniet of werkt in uw kantoor, overal ervaart u het groen en de seizoenen.

De living is indrukwekkend ruim en stijlvol, met een prachtige visgraatvloer en een sfeervolle haard als centraal element. De moderne keuken met kookeiland vormt het hart van het huis en is volledig uitgerust met hoogwaardige inbouwapparatuur. Hier komen design en functionaliteit perfect samen.









In 2021 is de villa grondig gemoderniseerd en uitgebouwd, waarbij luxe en comfort naar een hoger niveau zijn gebracht. De woning beschikt nu onder andere over vijf slaapkamers en drie badkamers, ideaal voor gezinnen of het combineren van wonen en werken.

De afwerking is van hoog niveau: strak gestucte wanden, luxe materialen en een zorgvuldig gekozen interieurstijl die perfect aansluit bij de architectuur. Alles voelt doordacht, harmonieus en tijdloos.



Naast comfort en esthetiek is ook gedacht aan duurzaamheid. Met 40 zonnepanelen, een vernieuwde luchtinstallatie en nieuwe cv-ketel is de woning klaar voor de toekomst. Energiezuinig wonen gaat hier hand in hand met luxe.

































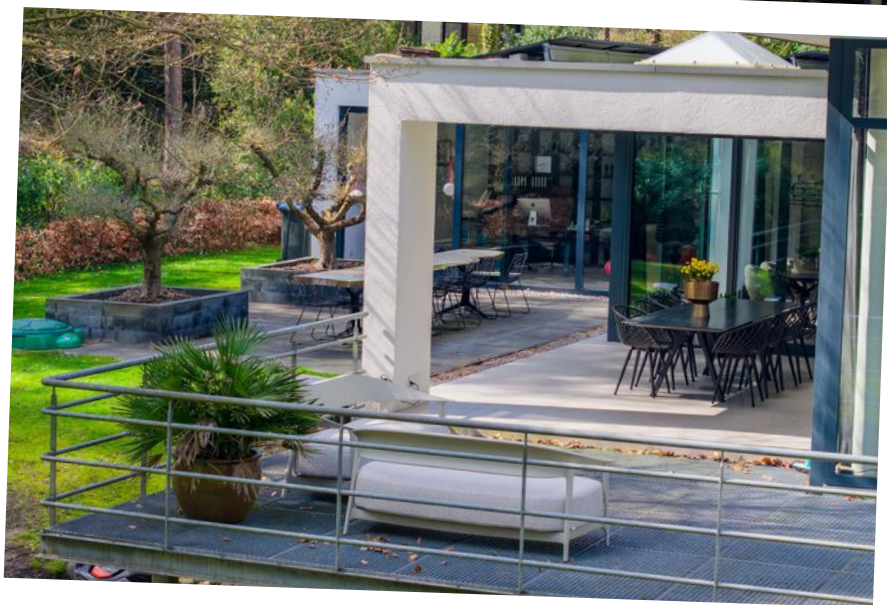

De parkachtige tuin rondom de villa biedt optimale privacy en is een oase van rust. Meerdere terrassen, een hottub van beeldend kunstenaar Ronald A. Westerhuis en zichtlijnen naar het omliggende bos maken dit een plek waar u ieder moment van de dag kunt genieten. Hier leeft u met de natuur, zonder concessies te doen aan comfort.

#### Wonen in Hattem

Hattem staat bekend om haar charmante, historische karakter en prachtige ligging aan de rand van de Veluwe. Met voorzieningen, sportverenigingen en natuurgebieden binnen handbereik én een uitstekende verbinding met Zwolle, woont u hier rustig en centraal.

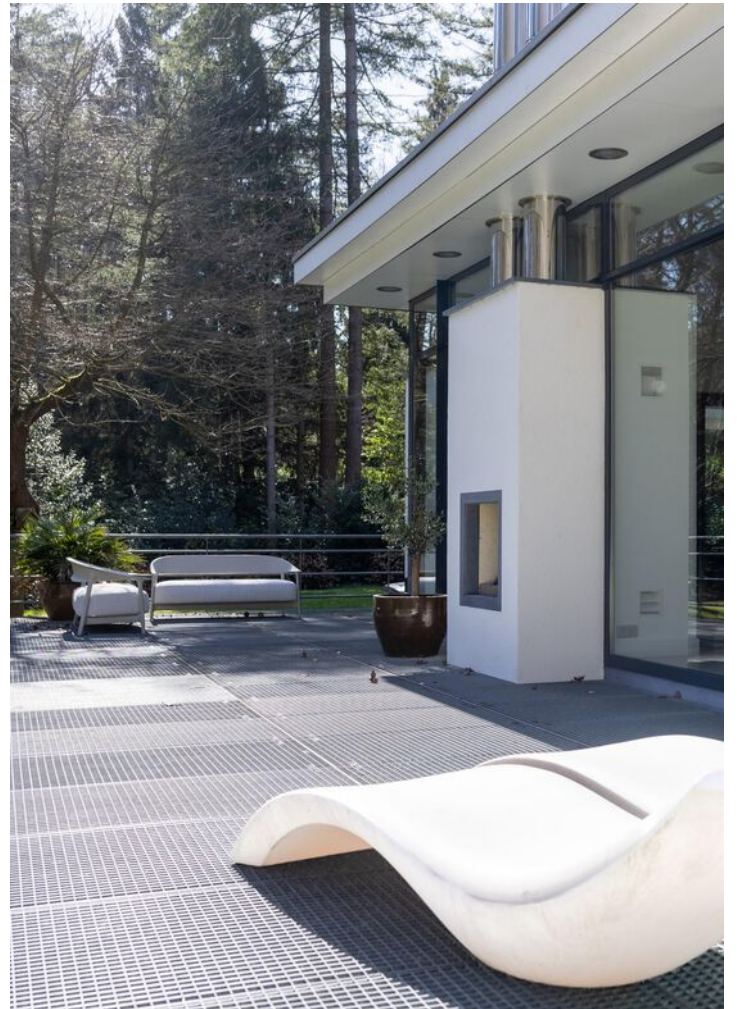



**Kortom:**

Villa Molenkule is een unieke combinatie van architectuur, licht en luxe, gelegen op een droomlocatie in het groen. Een woning die niet alleen indruk maakt, maar vooral een plek biedt waar u zich direct thuis zult voelen.

Heeft u na het bekijken van deze brochure, net als wij, nog geen genoeg gekregen van deze adembenemende villa? Dan nodigen wij u van harte uit om contact met ons op te nemen. Wij voorzien u graag van aanvullende informatie of plannen met plezier een bezichtiging voor u in, zodat u deze bijzondere woning zelf kunt ervaren.

PostHuis Makelaardij & Taxatie

[info@posthuis.eu](mailto:info@posthuis.eu)

038 444 32 33

# LOCATIE OP DE KAART

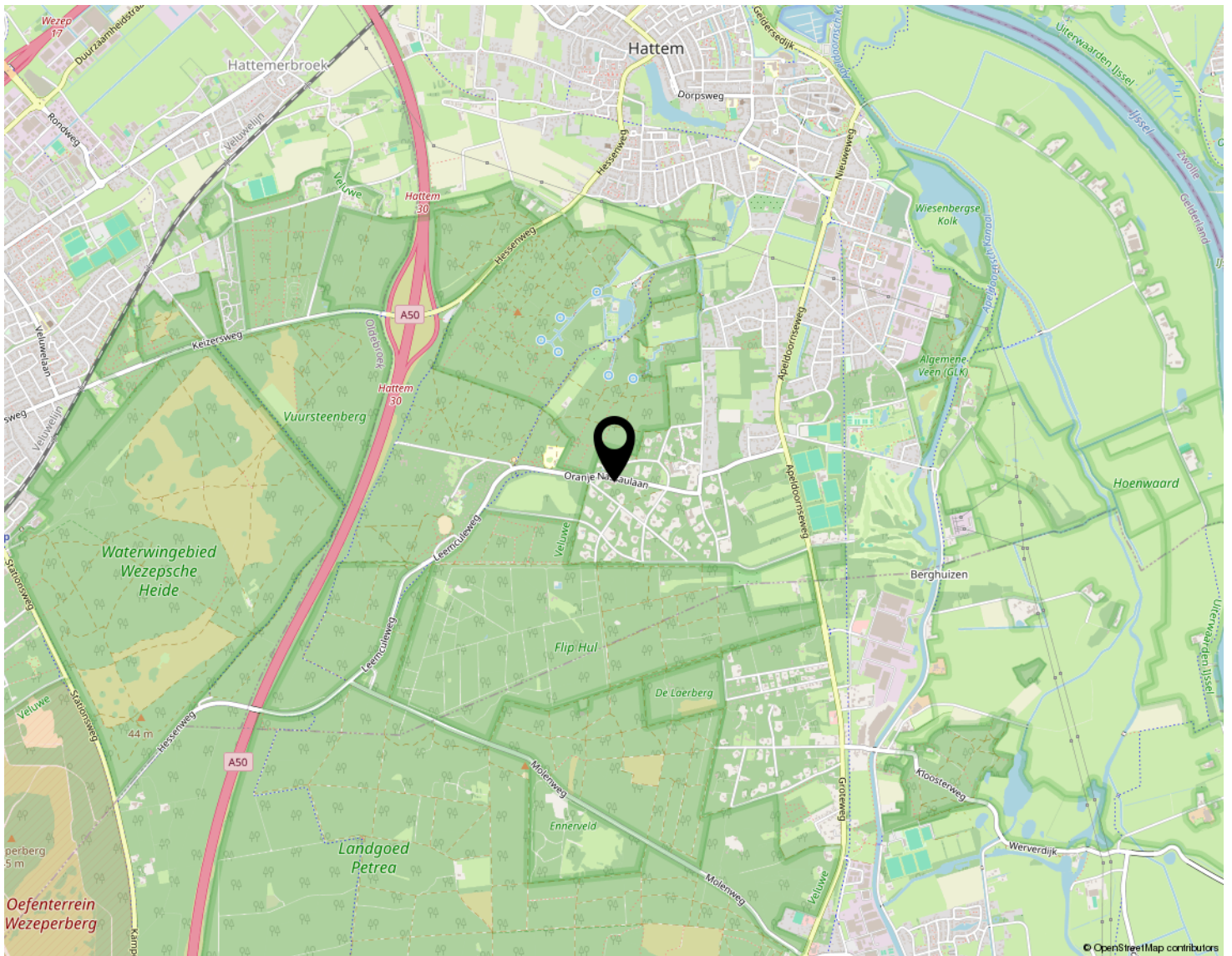

**KOMT U HIER  
BINNENKORT  
WONEN?**

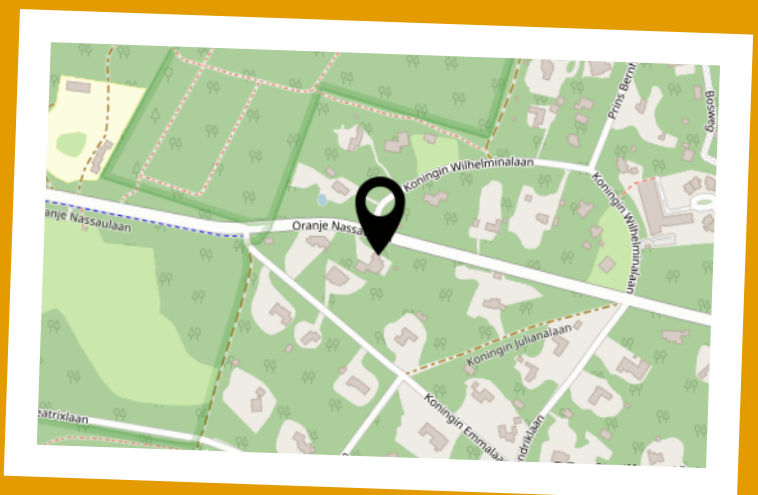

# BEGANE GROND

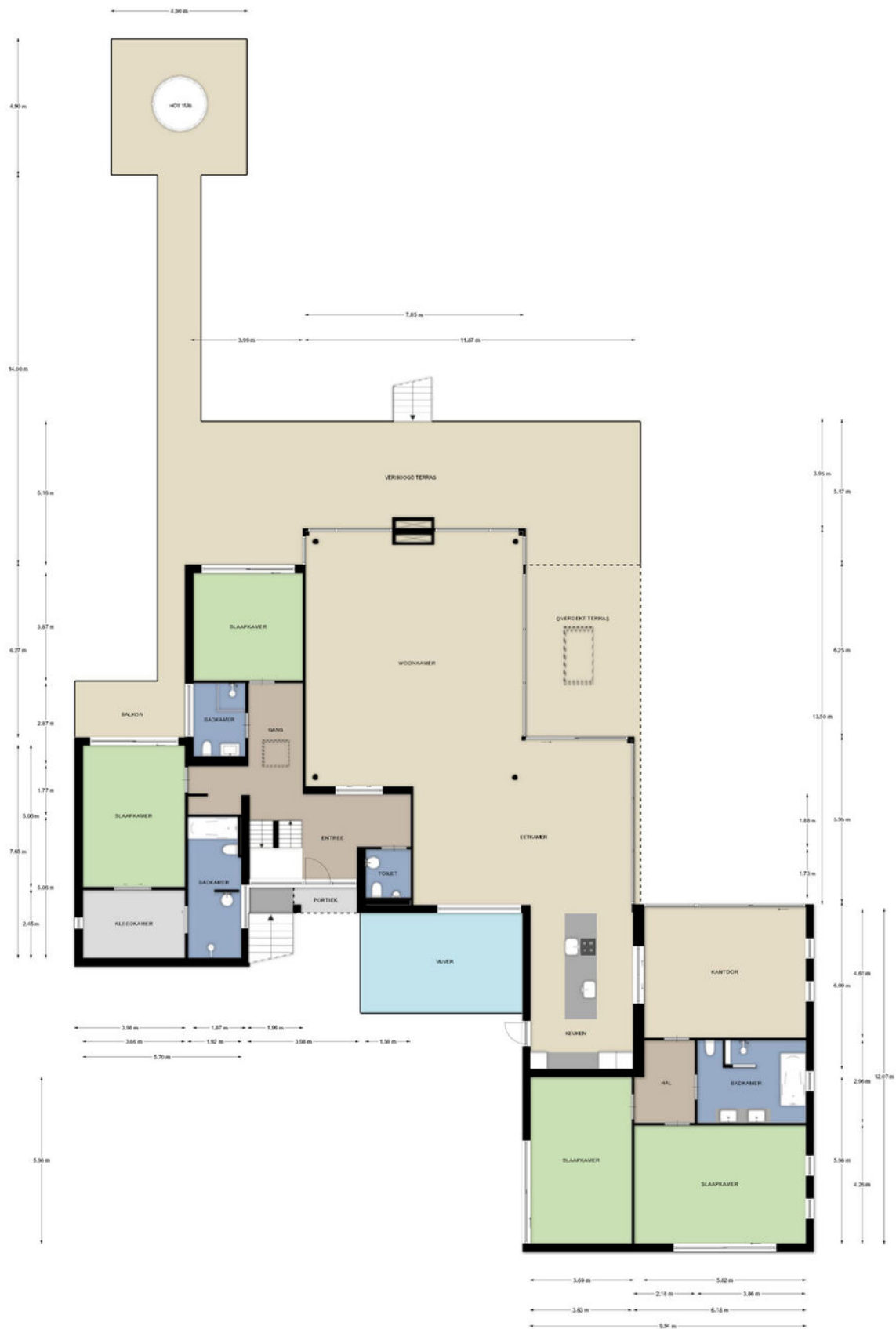

# EERSTE VERDIEPING

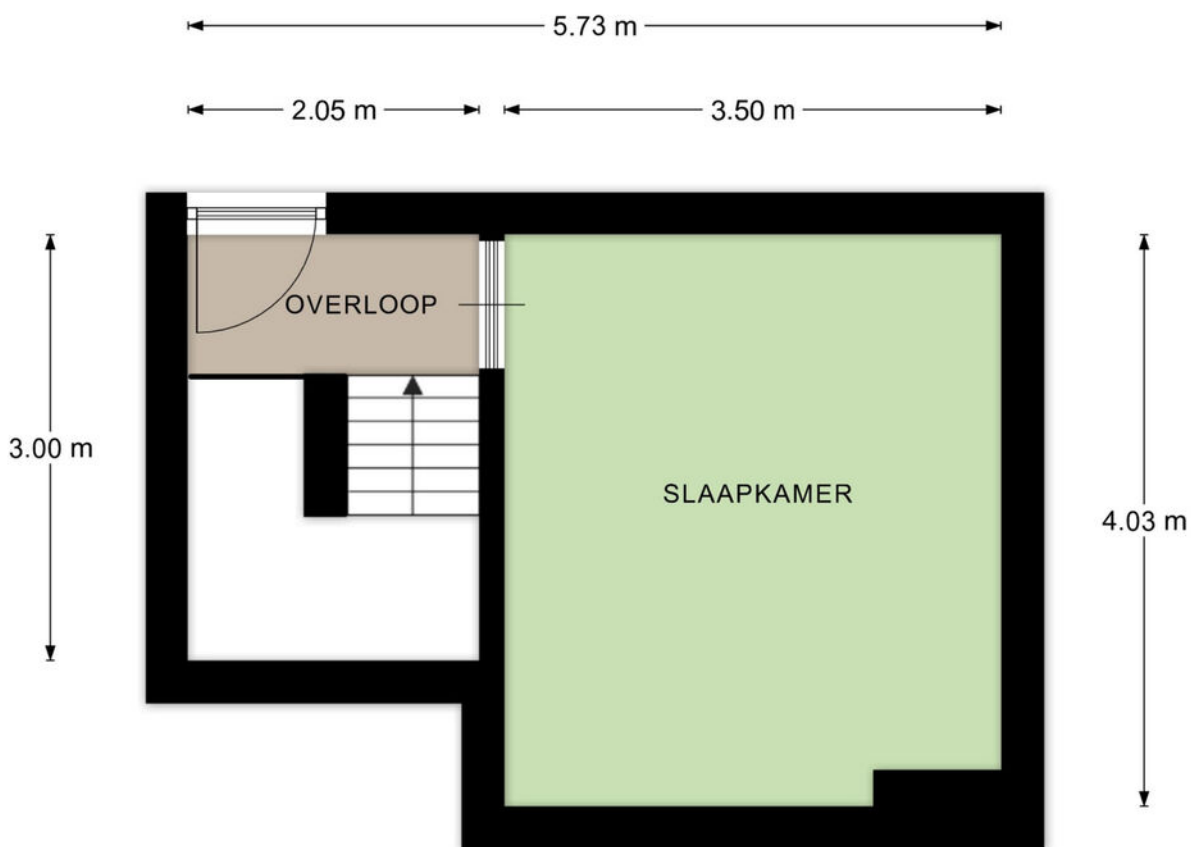

# SOUTERRAIN

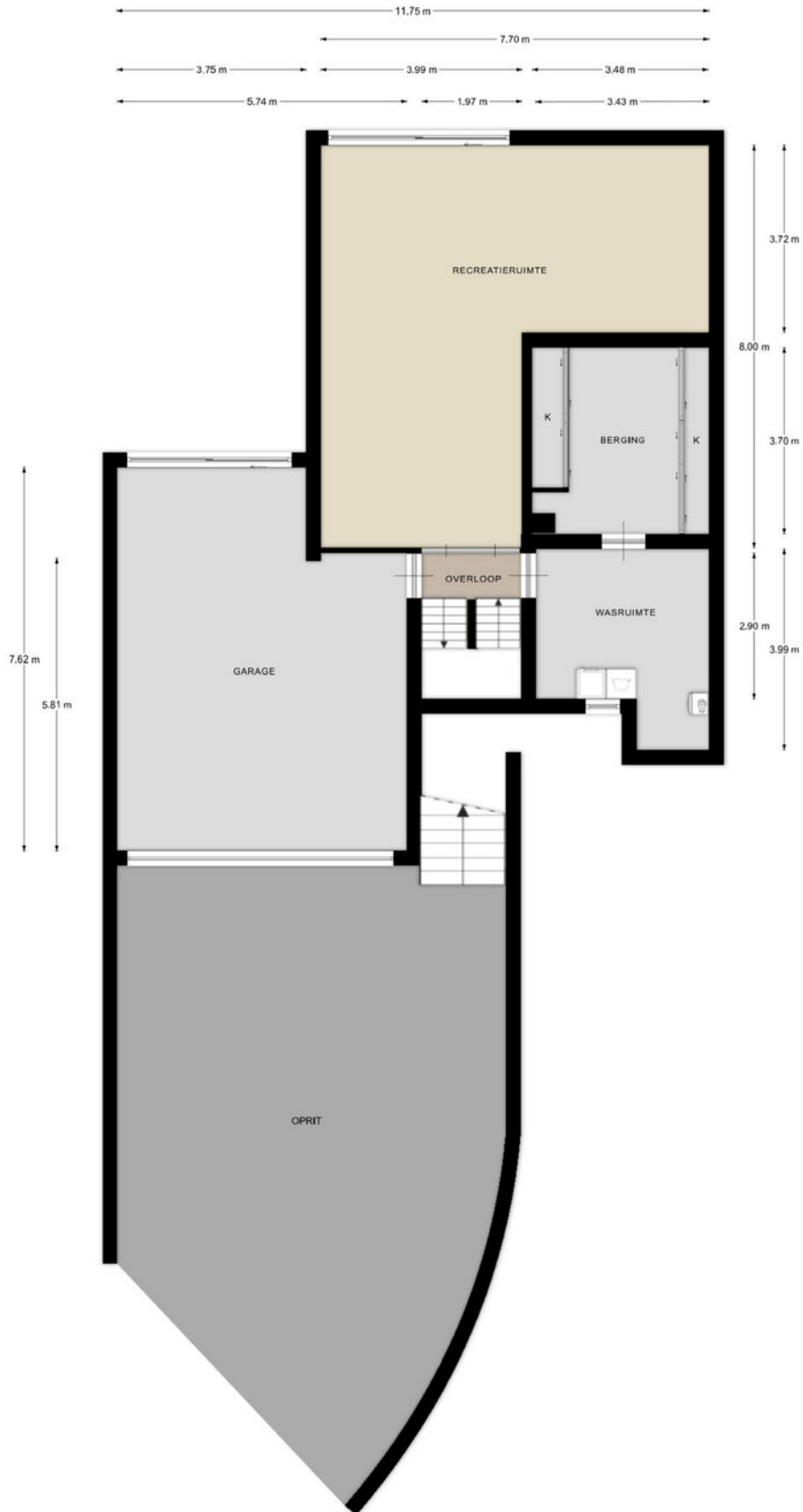

# KADASTRALE KAART

Kadastrale kaart

Uw referentie: ---

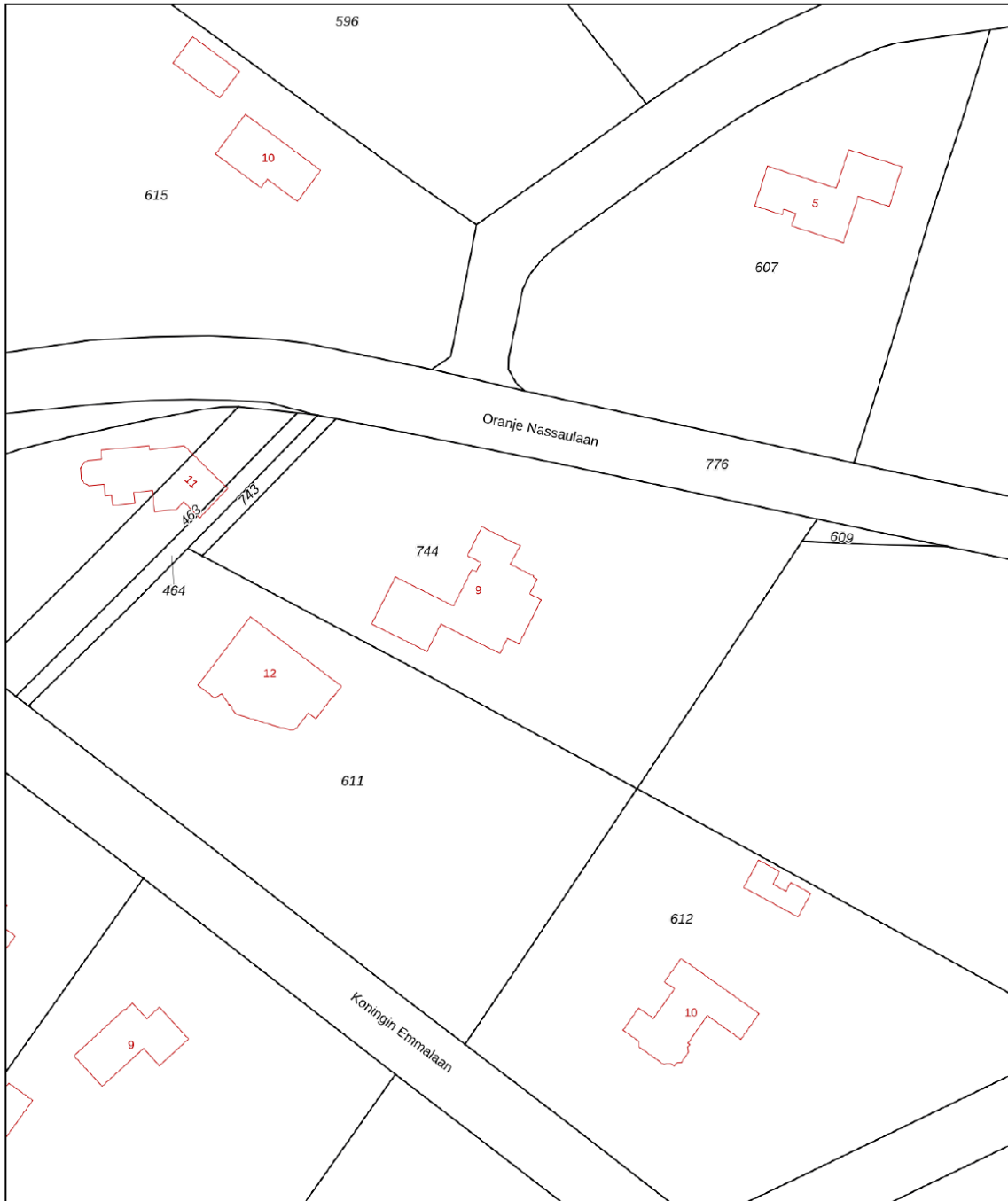

<b>12345</b> Perceelnummer	Deze kaart is noordgericht	Schaal 1: 1000	
<b>25</b> Huisnummer	Vastgestelde kadastrale grens	Kadastrale gemeente Hattem	
— Vastgestelde kadastrale grens	Voorlopige kadastrale grens	Sectie C	
— Voorlopige kadastrale grens	Administratieve kadastrale grens	Perceel 744	
— Administratieve kadastrale grens	Bebouwing		
— Bebouwing			

Voor een eensluitend uittreksel, geleverd op 10 maart 2026  
De bewaarder van het kadaster en de openbare registers

Aan dit uittreksel kunnen geen betrouwbare maten worden ontleend.  
De Dienst voor het kadaster en de openbare registers behoudt zich de intellectuele eigendomsrechten voor, waaronder het auteursrecht en het databankenrecht.

# LIJST VAN ZAKEN

	BLIJFT ACHTER	GAAT MEE	TER OVERNAME
<b>Woning - Interieur</b>			
Houtkachel	X		
<b>Verlichting, te weten</b>			
- inbouwspots/dimmers	X		
- opbouwspots/armaturen/lampen/dimmers			X
- losse (hang)lampen			X
<b>Raamdecoratie/zonwering binnen, te weten</b>			
- gordijnrails			X
- gordijnen			X
- overgordijnen			X
- vitrages			X
- rolgordijnen			X
- lamellen			X
- jaloezieën			X
- (losse) horren/rolhorren			X
<b>Vloerdecoratie, te weten</b>			
- vloerbedekking			X
- parketvloer	X		
- houten vloer(delen)	X		
- plavuizen	X		
<b>Woning - Keuken</b>			
Keukenblok (met bovenkasten)	X		
<b>Keuken (inbouw)apparatuur, te weten</b>			
- kookplaat	X		
- magnetron	X		
- oven	X		
- combi-oven/combimagnetron	X		
- koelkast	X		

# LIJST VAN ZAKEN

	BLIJFT ACHTER	GAAT MEE	TER OVERNAME
- vriezer	X		
- koel-vriescombinatie	X		
- vaatwasser	X		
- Quooker	X		
- koffiezetapparaat	X		
<b>Woning - Sanitair/sauna</b>			
<b>Toilet met de volgende toebehoren</b>			
- toilet	X		
- toiletrolhouder	X		
- toiletborstel(houder)	X		
- fontein	X		
<b>Badkamer met de volgende toebehoren</b>			
- ligbad	X		
- jacuzzi/whirlpool	X		
- douche (cabine/scherf)	X		
- wastafel	X		
- wastafelmeubel	X		
- toilet	X		
- toiletrolhouder	X		
- toiletborstel(houder)	X		
<b>Woning - Exterieur/installaties/veiligheid/energiebesparing</b>			
Brievenbus	X		
(Voordeur)bel	X		
Alarminstallatie	X		
Rookmelders	X		
(Klok)thermostaat	X		
Telefoonaansluiting/internetaansluiting	X		
Zonnepanelen	X		

# LIJST VAN ZAKEN

	BLIJFT ACHTER	GAAT MEE	TER OVERNAME
<b>Warmwatervoorziening, te weten</b>			
- CV-installatie	X		
- boiler	X		
- geiser	X		
<b>Tuin - Inrichting</b>			
Tuinaanleg/bestrating	X		
Beplanting	X		
<b>Tuin - Verlichting/installaties</b>			
Buitenverlichting	X		
Tijd- of schemerschakelaar/bewegingsmelder	X		
<b>Tuin - Bebouwing</b>			
Tuinhuis/buitenberging	X		



# WONEN IN HATTEM

Daar, waar het mooie bosgebied van de Veluwe in het noordoosten de ontmoeting aangaat met het uiterwaardenlandschap van de IJssel, ligt het Gelderse Hattem. Hanzestad Hattem heeft een als beschermd stadsgezicht aangewezen binnenstad en een gevarieerde woningbouw. In het westelijk deel beslaat het bosgebied een oppervlakte van ca. 413 ha; dat gebied omvat o.a. Landgoed Molecaten, Flip Hul, bossen van het Gelders Landschap en gemeentebossen. Het noordelijk en oostelijk deel van de gemeente beslaat het polder- en

uiterwaardengebied. Momenteel telt Hattem ruim 12.000 inwoners. Hattem is uitstekend te bereiken. De ligging nabij het snijpunt van de rijkswegen A50 en A28 en de nabijheid van Zwolle verhogen de aantrekkelijkheid van Hattem als woongemeente. De binnenstad herbergt vele monumenten. Dominerend in het stadsgezicht van Hattem is de Grote Kerk. Het marktplein ademt een sfeer van oudheid. De aan dit plein staande panden zijn alle fraai gerestaureerd, met als blikvanger het stadhuis dat werd gebouwd in 1619 en volgende jaren.



# INFORMATIEBRIEF

Geachte mevrouw, heer,

## Brochure

Mede namens de verkopers van de woning ontvangt u deze brochure van PostHuis makelaardij. In dit document geven wij u een zo volledig en goed mogelijk beeld van de woning. In de u ter hand gestelde brochure vindt u uitgebreide informatie over deze woning en/of dit appartement aan.

## Objectomschrijving

De beschrijving van o.a. de woning, kadastrale gegevens, foto's zijn indicatief. Ook kunnen gegevens verkregen zijn door mondelinge overdracht.

## Onderzoeksplicht en verantwoordelijkheid koper

De koper heeft een eigen onderzoeksplicht naar alle zaken die voor hem/haar van belang zijn. Er ligt een verantwoordelijkheid bij de koper ten aanzien van zaken die opvraagbaar zijn bij de gemeente en andere openbare diensten.

## Doelen brochure

Alle door de verkoper en PostHuis makelaardij verstrekte informatie in deze brochure kent als doelen:

1. Is een uitnodiging aan koper voor nader overleg over de in de brochure genoemde woning.
2. Is een uitnodiging aan koper om over te gaan tot het uitbrengen van een bod op de in de brochure genoemde woning.

Deze informatie kan en mag dan ook uitsluitend als zodanig worden gebruikt en gelezen.

## Toelichtingsclausule NEN2580

De branchebrede meetinstructie (BBMI) is gebaseerd op de NEN2580. De BBMI is bedoeld om een meer eenduidige manier van meten toe te passen voor het geven van een indicatie van de gebruiksoppervlakte. De BBMI sluit verschillen in meetuitkomsten niet volledig uit, door bijvoorbeeld interpretatieverschillen, afrondingen of beperkingen bij het uitvoeren van de meting.

## Aansprakelijkheid

Deze informatie is door ons met de nodige zorgvuldigheid samengesteld aan de hand van de door de verkoper aan ons ter hand gestelde gegevens. Onzerzijds wordt echter geen enkele aansprakelijkheid aanvaard voor enige onvolledigheid, onjuistheid of anderszins, dan wel de gevolgen daarvan. Alle opgegeven maten en oppervlakten zijn indicatief.

## Bieding

Wanneer u na lezing van deze brochure en na een eventuele bezichtiging van mening bent dat de in deze brochure genoemde woning voor u passend is, dan kunt u PostHuis makelaardij telefonisch of schriftelijk van uw bieding op de hoogte brengen. In uw bod kunt u zaken als opleveringsdatum, ontbindende voorwaarden, over te nemen roerende zaken etc. meenemen.

## Onderhandeling

Op het moment dat u een bod heeft gedaan en de verkopers een tegenvoorstel hebben neergelegd, bent u pas in onderhandeling. Er is pas een mondelinge overeenkomst indien er overeenstemming is bereikt tussen verkoper en koper over de prijs en over de bijzaken als oplevering, voorwaarden etc.

## NVM-koopovereenkomst

Als koper en verkoper het eens zijn over de prijs en mogelijke voorwaarden (kunnen alleen worden opgenomen indien deze uitdrukkelijk bij de bieding zijn vermeld en overeengekomen), dan zal PostHuis makelaardij zorgdragen voor een correcte vastlegging in een NVM-koopovereenkomst.

Deze overeenkomst kan vervolgens naar de notaris van koper(s) keuze worden verzonden. Koper betaalt de notaris, met dien verstande dat de kosten die als gebruikelijk aan verkoper in rekening worden gebracht, aan een maximum gebonden zijn. In die overeenkomst is opgenomen dat de koper een waarborgsom dient te storten of een bankgarantie afgeeft ter grootte van 10% van de overeengekomen koopsom vlak na het moment dat eventuele ontbindende voorwaarden zijn vervallen.

### **Ouderdomsclausule**

Indien een woning ouder is dan 25 jaar, zullen wij de volgende ouderdomsclausule opnemen in de koopakte: Het is koper bekend dat de onroerende zaak meer dan....jaar oud is, wat betekent dat de eisen die aan de bouwkwaliiteit gesteld mogen worden aanzienlijk lager liggen dan bij nieuwe woningen. In afwijking van artikel 6.3 van deze koopovereenkomst komt het geheel of ten dele ontbreken van één of meer eigenschappen van de onroerende zaak voor normaal gebruik als gevolg van de ouderdom voor rekening en risico van koper. Verkoper heeft koper in de gelegenheid gesteld om (aanvullend) onderzoek te (laten) verrichten.

### **Bouwtechnische keuring**

Een Bouwtechnische keuring is een onafhankelijke, visuele keuring van een bestaande woning. Door deze keuring krijgt u op hoofdlijnen een beeld van de bouwkundige staat van de woning en inzage in de kosten om het huis in goede staat te brengen. De kosten worden meestal uitgesplitst in directe kosten, kosten op termijn en woningverbetering. Uiteraard kunnen wij u in contact brengen met deze gespecialiseerde bouwtechnische bureaus.

### **Hypotheek / Financiering**

Het kopen van een huis is niet bepaald een dagelijkse aangelegenheid, u gaat een grote financiële verplichting aan in uw leven. U wilt de beste hypotheek met de laagste rente? Wij kunnen u hierbij begeleiden. Wij werken samen met meerdere onafhankelijke financiële adviseurs. Vraag ons naar een afspraak voor een vrijblijvend advies over uw financiële mogelijkheden.

### **Aankopend makelaar**

Indien over deze woning om u of verkopers moverende redenen niet tot overeenstemming kunt komen dan kan PostHuis makelaardij u wellicht toch van dienst zijn als aankopend makelaar. Wij beschikken namelijk over een grote woningenportefeuille en we zijn uitstekend op de hoogte van de ontwikkelingen van onze lokale en regionale woningmarkt! Wilt u graag ondersteund worden door een aankopend makelaar? Ook over deze mogelijkheid informeren wij u in voorkomend geval graag.

### **Deze woning / reactie**

Voor de verkoper is het een spannende tijd, wij willen daarom de verkoper zo snel mogelijk uw reactie op de bezichtiging doorgeven. Uw telefoontje en de mening over de woning stellen wij en de eigenaar dan ook zeer op prijs.

Mocht dit toch niet uw woning zijn dan helpen wij u graag verder om een geschikte andere woning te vinden. Geef uw woonwensen aan ons door en wellicht kunnen wij een alternatief aanbieden of kunnen wij u opnemen in ons digitale zoekerssysteem.

### **Waardebepaling (eigen) woning, vrijblijvend (gratis)**

De eerste stap naar verkoop is een vrijblijvend gesprek, over het algemeen bij u thuis. We maken nader kennis, bekijken gedetailleerd uw woning en geven een reële waardebeoordeling af. Ook luisteren we naar uw wensen en beantwoorden uw vragen. Uiteraard vertellen wij, hoe wij u van dienst kunnen zijn, wat onze werkwijze inhoudt, wat onze toegevoegde waarde is en waaruit onze voorwaarden bestaan. Vervolgens bepalen we de verkoopstrategie met u. Dat is meer dan alleen een prijsbepaling, het is ook een reële inschatting van de verkooptijd, de opleverdatum, mee te verkopen roerende zaken, te melden gebreken en het al dan niet vooraf verrichten van onderzoeken naar bijvoorbeeld de bouwkundige staat. Kortom, wij geven advies op maat, gericht op uw persoonlijke situatie.

### **Vragen**

Mocht u nog vragen hebben of wilt u de woning bezichtigen? Aarzel niet, bel ons! Tijdens kantoor tijden zijn wij bereikbaar op telefoonnummer 038 – 444 32 33 en buiten kantoor tijden op de telefoonnummers 06 – 55 18 73 51, Léon Verhage of 06 – 29 52 34 26, Oscar de Groot.

Hartelijke groet,

PostHuis makelaardij

Oscar de Groot en Léon Verhage

# OVER ONS



## Welkom bij PostHuis makelaardij in Hattem

Betrouwbaar, eerlijk en resultaatgericht. Dat zijn de kernwoorden voor PostHuis Makelaardij in Hattem. Niet voor niets zijn we al meer dan 15 jaar een betrouwbare en professionele partner op de woningmarkt in Hattem en omgeving. We realiseren in deze regio succesvolle woningverkoop. Door onze ervaring, vakinhoudelijke kennis en verstand van de lokale woningmarkt helpen we u snel van 'te koop' naar 'verkocht'.

## Wat kunt u verwachten van PostHuis Makelaardij?

- Persoonlijke aandacht voor onze klanten
- Realistisch advies
- Een zo goed mogelijk resultaat
- Gecertificeerd en beëdigd door de NVM
- We maken echt werk van uw woning
- Deelnemer Open Huizendagen
- Breed netwerk
- Opvallend adverteren met uw woning
- Samenwerking met vakspecialisten op verkooptekst en stylings-gebied

# INTERESSE IN DEZE WONING?



**Neem vrijblijvend  
contact met ons op!**

**Posthuis Makelaardij & Taxatie**

Zuidwal 52

8051 GX Hattem

038 - 444 32 33

[info@posthuis.eu](mailto:info@posthuis.eu)

[www.posthuis.eu](http://www.posthuis.eu)

