

Bosbeshof 101 | EDE

Het perfecte plaatje: luxe appartement met prachtig uitzicht over het bos



VRAAGPRIJS

€ 750.000 k.k.

domicilie[®]
makelaars voor wonen en werken



Domicilie Ede ■ Notaris Fischerstraat 24 ■ 6711 BD Ede ■ 0318 69 35 02 ■ ede@domicilie.nl
Domicilie Nijkerk ■ Molenplein 23 ■ 3862 JL Nijkerk ■ 033 20 00 181 ■ nijkerk@domicilie.nl



WOONOPPERVLAKTE

97 m²

INHOUD

261 m³

AANTAL KAMERS

3

SLAAPKAMERS

2

KENMERKEN

Soort woning:	Portiekflat
Type woning:	Appartement
Energielabel:	A ++
Bouwjaar:	2023

VOORZIENINGEN

Ligging:	aan bosrand, aan rustige weg,
Berging:	box
Verwarming:	stadsverwarming, volledige vloerverwarming en WTW-installatie
Isolatie:	dak-, muur- en vloerisolatie, volledig geïsoleerd, hr glas

“Luxe wonen op hoogte, met een panoramisch uitzicht over de boomtoppen en alle comfort van nu.”

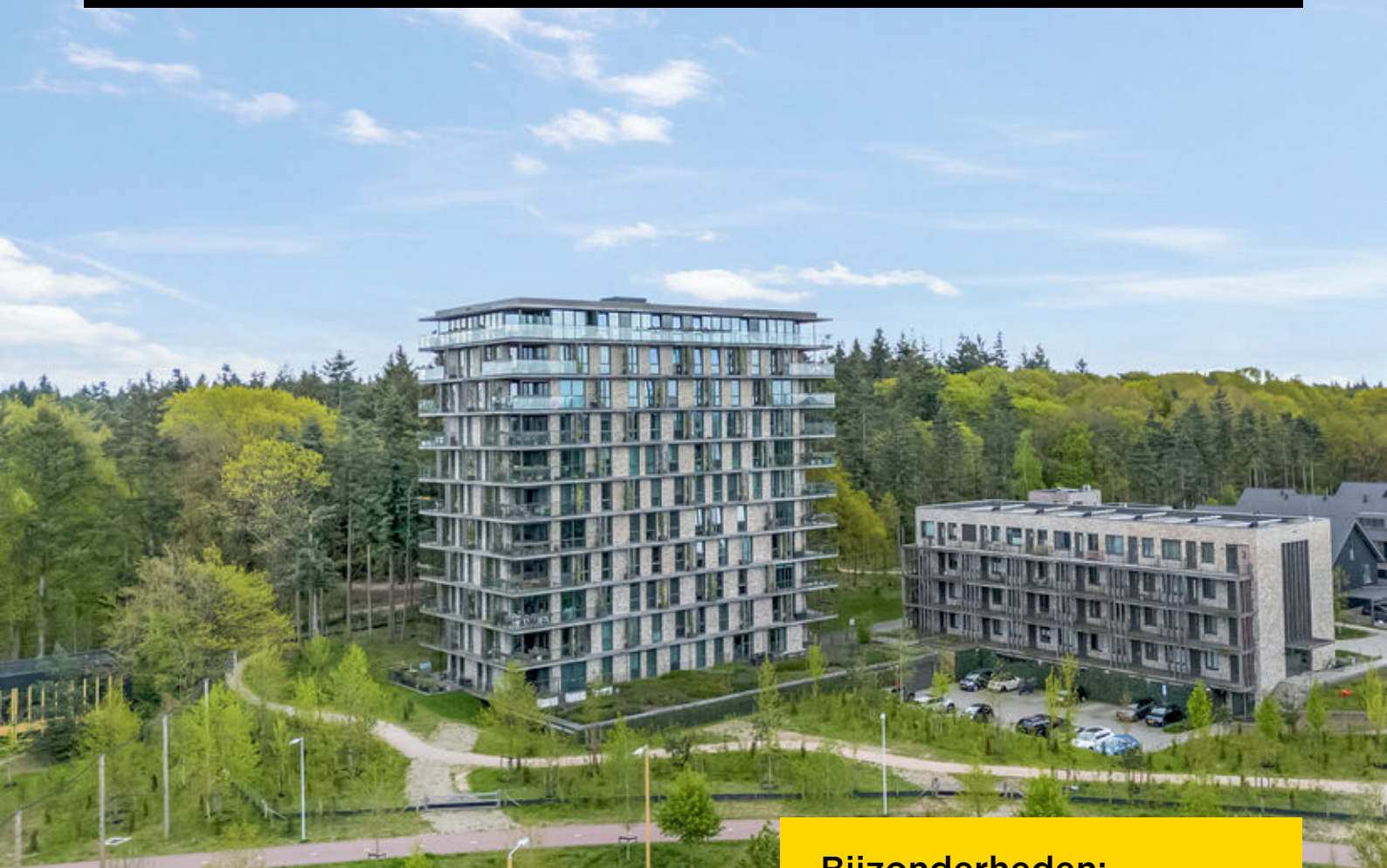

Hoog boven het groene straatbeeld, op de 7e verdieping, biedt dit luxe hoekappartement (circa 97 m²) alles wat je zoekt. De zon die opkomt boven de boomtoppen is fascinerend, net als het uitzicht gedurende alle seizoenen.

Het appartement is, na oplevering in 2023, met oog voor detail afgebouwd en gestyled tot een droomappartement waar luxe en sfeer volop aanwezig zijn. Met energielabel A++ woon je hier niet alleen gelijkvloers, maar ook heel duurzaam. Op een mooie toekomst!

Bijzonderheden:

- Duurzaam en gelijkvloers wonen aan de rand van het bos;
- Luxe, tot in detail uitstekend afgewerkt appartement van topkwaliteit;
- Stadsverwarming en een WTW-systeem (Duco, 2023);
- Vloerverwarming in het hele appartement;
- Op het dak van het gebouw liggen zonnepanelen t.b.v. de algemene ruimtes in het gebouw;
- VvE bijdrage € 257,- per maand;
- Energielabel A++.

A

Appartement

Vanaf het moment dat je in de hal staat, ben je op slag verliefd. Strak stucwerk, mooie binnendeuren, een hoogwaardige houten visgraatvloer en een verlaagd plafond met inbouwverlichting bepalen de sfeer. Kijk rond en bewonder.

Aan het einde van de hal bevindt zich de woonkamer met open keuken, in een mooie L-vorm en prachtig uitzicht op de boomtoppen van het naastgelegen bos. Er is genoeg plek voor een grote eettafel, waar je met vrienden en familie kunt genieten van een hapje en een drankje.

Het zitgedeelte met maatwerk cinewall nodigt uit om naar een goede film, serie of documentaire te kijken.

De Rotpunkt keuken van topkwaliteit, met eiland, is een plaatje. Het is haast geen keuken, maar een stuk design in eigen huis. Het dikke, kwartsieten natuurstenen aanrechtblad vormt een harmonieus geheel met de kleuren van de keuken. Alle benodigde apparatuur is ingebouwd: een inductie kookplaat met afzuiging, een Quooker, vaatwasser, combi-oven, koelkast en een vriezer.

In de master bedroom hangt een hotelchique sfeer, mede dankzij het maatwerkinterieur achter het bed. Rustige kleuren en dimbare verlichting hebben een aangename plek gecreëerd, waar genoeg ruimte is voor een wandmeubel en je mooiste interieuraccessoires. De tweede slaapkamer, met een maatwerk kastenwand, is in gebruik als thuiswerkplek, logeerkamer en kleedruimte.

Ook de badkamer is het toonbeeld van luxe. Je kunt badderen met uitzicht op de boomtoppen, en verder zijn er een inloopdouche, een toilet en een badmeubel met twee wastafels geplaatst. Niet zomaar sanitair, maar puur design gecombineerd met prachtige zwarte kranen en stucwerk. Het gastentoilet is uitgevoerd in rustige kleuren, met een hoogwaardig afwerkingsniveau en een ruimtelijke indeling.

Naast deze ruimte is een inbandige berging, waar op een verhoging de wasmachine en droger kunnen staan. Zelfs in deze ruimte is gekozen voor een strakke afwerking, onder andere met een verlaagd plafond en inbouwverlichting.



























E

Exterieur

Het balkon, op de hoek van het gebouw, is een heerlijke plek om van het buitenleven te genieten. De houten vloer en het houten plafond maken van het balkon een plek met veel sfeer, waar je dankzij het vele glas optimaal uitzicht op het bos hebt.

Buitenverlichting en een heater verlengen de tijd dat je buiten kunt zitten, als de temperatuur daalt en het buiten donker wordt...



G

Gebouw

Het hoge deel van het gebouw heeft elf etages, inclusief de begane grond. De architect heeft optimaal gebruikgemaakt van de natuurlijke hoogteverschillen en het vele groen is in de afgelopen jaren flink gegroeid. Uniek is de groene gevel, wat dit gebouw een prachtige uitstraling geeft.

Op de begane grond zijn een gemeenschappelijke woonkamer met keuken en een collectief terras met tuin. Behalve de individuele bergingen in de kelderlaag is er een grote, gezamenlijke fietsenberging. Deze voorziening is op een goed zichtbare en makkelijk bereikbare plek naast de hoofdentree geplaatst, om het gebruik van de fiets te stimuleren. Daarnaast heeft het appartement een vaste parkeerplaats in de garage.

Vanuit de centrale hal kun je met de trap en lift de parkeergarage, bergingen en de appartementen bereiken. Dit appartement bevindt zich op de 7e verdieping, aan de kant van het gebouw met het mooiste uitzicht over het bos.







Over de buurt

Het World Food Center is een nieuwe, bruisende wijk in Ede, waar natuur, voedsel en historie samenkomen.

In de Veluwe Proeftuin, aan de rand van het bos, ligt dit stijlvolle appartementengebouw in een rustige straat.

Het intercitystation Ede Wageningen en het centrum van Ede zijn dichtbij, met uitstekende verbindingen richting Utrecht, Arnhem en Amsterdam.

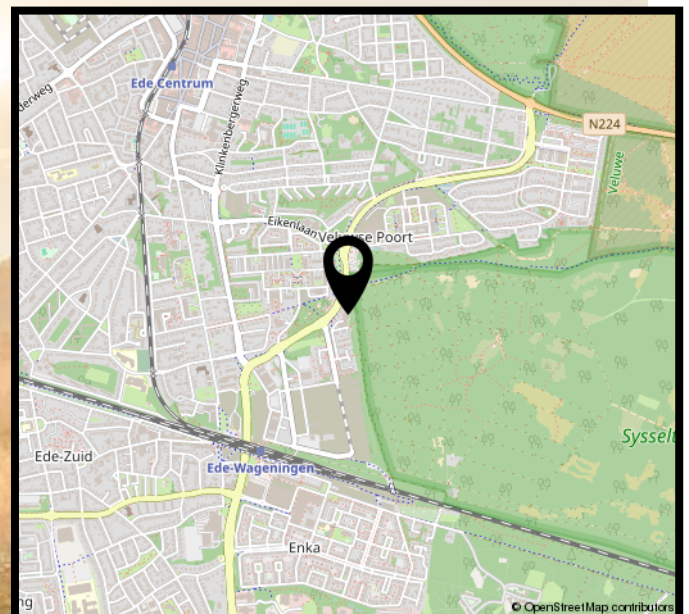
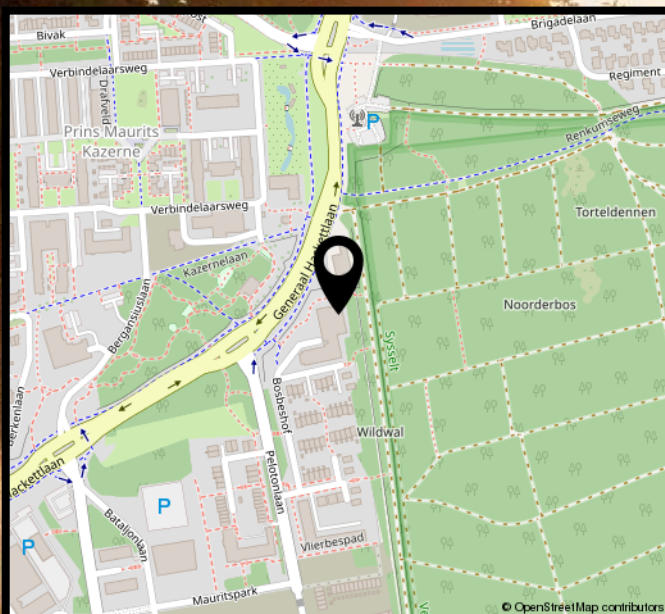

Wonen in Ede

Omgeving



Ede is een bloeiende gemeente nabij Nationaal Park De Hoge Veluwe en de Zuid Ginkelse Heide en heeft het grootste bos van Nederland. Hier woont u verrassend centraal met een gunstige ligging ten opzichte van diverse steden.

Cultuur

In en rondom Ede vind je cultuur voor jong en oud. Denk aan bioscoop Pathé Ede, het Kröller-Müller museum in Otterlo of Bibliotheek Cultura. Een bezoek aan het theater, naar de film of het museum...in Ede kan het allemaal!



Historie



In de Tweede Wereldoorlog werd Ede onlosmakelijk verbonden met de Operatie Market Garden op de Ginkelse Heide. De vele kazernes en de kunstzijdefabriek Enka hebben gezorgd voor de economische bloei.

Eten, drinken & winkelen

In Ede kun je uitgebreid winkelen; je vindt hier alles wat je nodig hebt. Om je dagje shoppen compleet te maken zijn er gezellige plekken om te lunchen, een kopje koffie te drinken en een hapje te eten om de dag af te sluiten in een van de restaurants.



1

Appartement

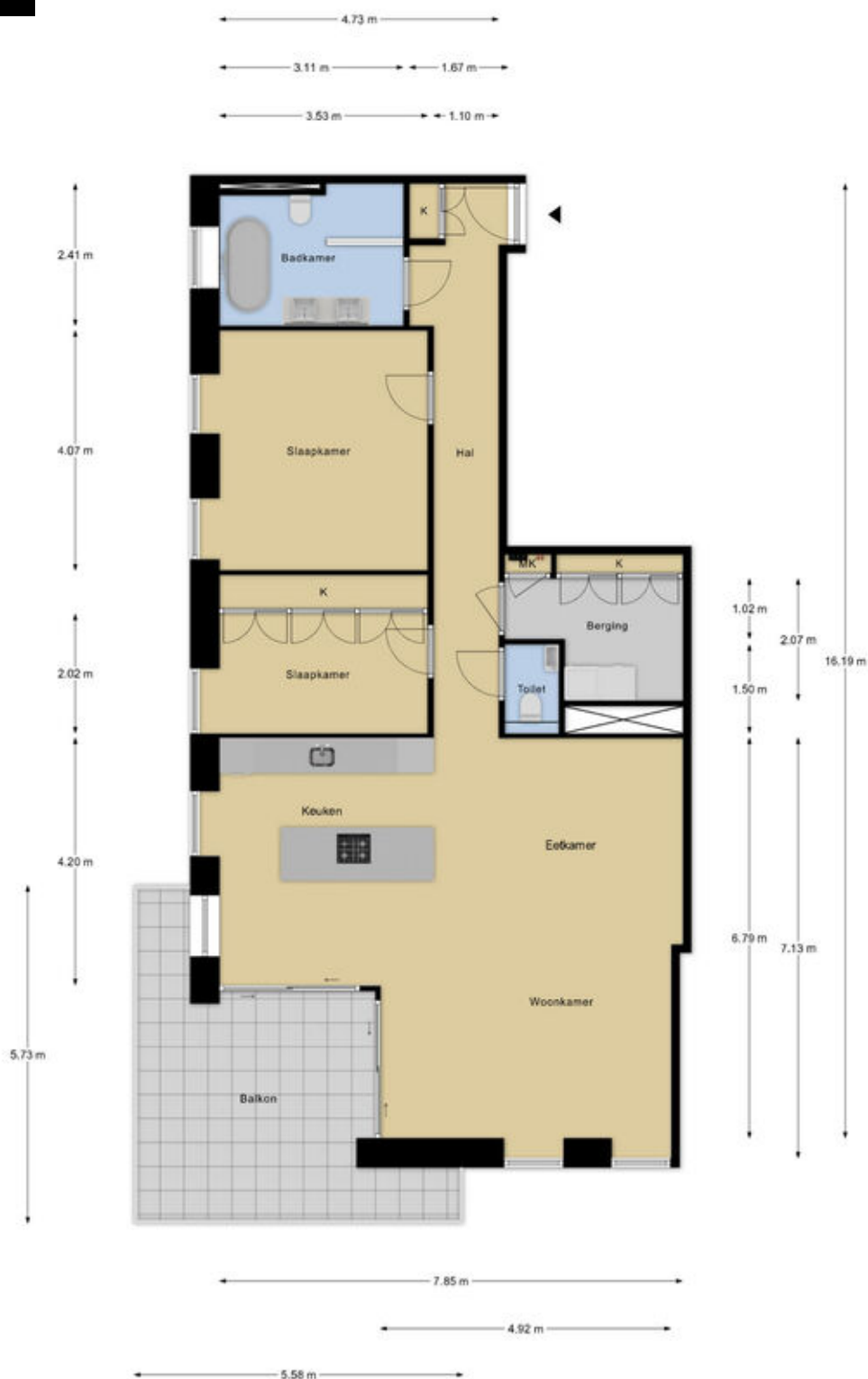

Maatvoering is indicatief ter inzicht. Hieraan kunnen geen rechten ontleend worden.

2

Berging

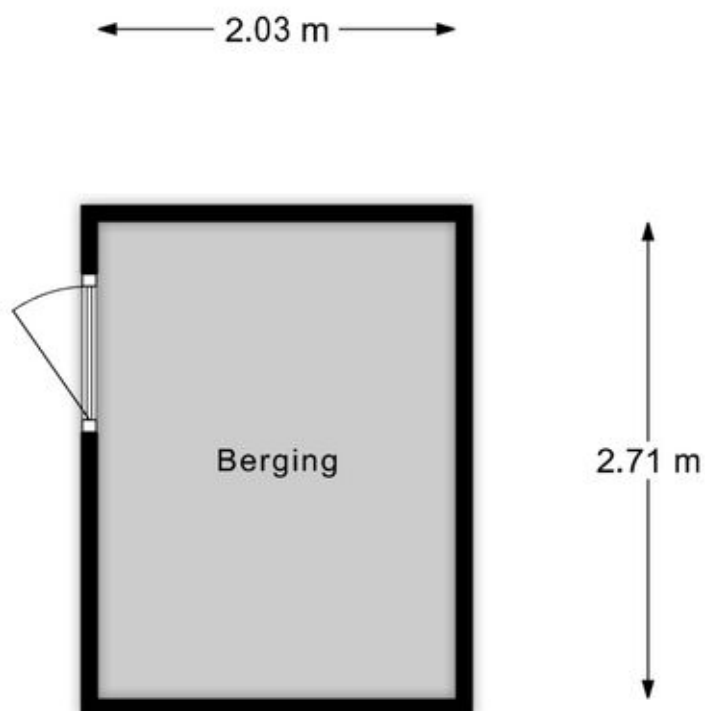

Maatvoering is indicatief ter inzicht. Hieraan kunnen geen rechten ontleend worden.

Kadastrale kaart

Kadastrale kaart

Uw referentie: -----



12345	Deze kaart is noordgericht	Schaal 1: 1000	
25	Perceelnummer	Kadastrale gemeente Edé	
	Huisnummer	Sectie C	
—	Vastgestelde kadastrale grens	Perceel 5782	
—	Voorlopige kadastrale grens		
—	Administratieve kadastrale grens		
—	Bebouwing		

Voor een eensluidend uittreksel, geleverd op 9 april 2025
De bewaarder van het kadaster en de openbare registers

Aan dit uittreksel kunnen geen betrouwbare maten worden ontleend.
De Dienst voor het kadaster en de openbare registers behoudt zich de intellectuele eigendomsrechten voor, waaronder het auteursrecht en het databankrecht.

Lijst van zaken

	Blijft achter	Gaat mee	overname (mogelijk)
Woning - Interieur			
Inbouwspots/dimmers	x		
Opbouwspots/armaturen/lampen/dimmers			x
Losse (hang)lampen		x	
Inbouwkast kleine slaapkamer			x
Dressoir slaapkamer			x
Gordijnrails	x		
Gordijnen	x		
Vitrages	x		
Lamellen	x		
Parketvloer	x		
Houten vloer(delen)	x		
Spiegelwanden	x		
Schilderij ophangstelsysteem	x		
Woning - Keuken			
Keukenblok (met bovenkasten)	x		
Kookplaat	x		
(Gas) fornuis	x		
Afzuigkap	x		
Magnetron		x	
Oven	x		
Koelkast	x		
Vriezer		x	
Koel-vriescombinatie	x		
Vaatwasser	x		
Quooker	x		
Koffiezetapparaat		x	
Woning - Sanitair/sauna			
Toiletrolhouder		x	
Toiletborstel(houder)		x	

Lijst van zaken

	Blijft achter	Gaat mee	overname (mogelijk)
Fontein	x		
Ligbad	x		
Douche (cabine/scherm)	x		
Wastafel	x		
Wastafelmeubel	x		
Badkamer Toilet	x		
Woning - Exterieur/installaties/veiligheid/ energiebesparing			
Kluis		x	
Alarminstallatie	x		
(Veiligheids)sloten en overige inbraakpreventie	x		
Rookmelders	x		
CV-installatie	x		
Boiler	x		
Tuin			
Beplanting	x		

Verkoopvoorwaarden

Na een mondelinge overeenkomst wordt er door Domicilie Makelaars een koopakte opgesteld volgens het model 2023, vastgesteld door onder andere de Nederlandse Vereniging van Makelaars, NVM, de Consumentenbond en de 'Vereniging Eigen Huis'.

Het uitbrengen van een bod

Bij het uitbrengen van een bod is niet alleen de prijs van belang, maar dient de koper zich ook uit te spreken over andere belangrijke zaken, zoals de gewenste datum van overdracht, eventuele overname van roerende zaken en eventuele ontbindende voorwaarden. Het uitbrengen van een bod betekent overigens niet dat andere gegadigden geen bod meer kunnen doen.

Koopakte en drie dagen bedenktijd

De koop komt juridisch tot stand wanneer deze vastgelegd is in een door beide partijen getekende koopovereenkomst. Wanneer de onderhandeling is afgerond stellen wij deze op en ontvangt u een concept. Bij deze koopakte voegen wij alle relevante stukken toe om u zo goed mogelijk te informeren. Daarna wordt de koopakte uitgebreid met u besproken voor ondertekening.

Wij gebruiken de koopakte welke door NVM, consumentenbond en Vereniging Eigen Huis is opgesteld. Hierin is opgenomen dat u als koper een week na afloop van de ontbindende voorwaarden een waarborgsom of bankgarantie van 10 % van de koopsom dient te voldoen bij de notaris. Daarnaast wordt in de koopakte opgenomen dat mocht er sprake zijn van een voordeel overdrachtsbelasting dit voordeel voor verkoper is. Als u als particulier de woning koopt voor zelfbewoning, betaalt u een overdrachtsbelasting van 2%. Starters onder de 35 jaar kunnen eenmalig in aanmerking komen voor een vrijstelling, mits de koopsom onder de €555.000,- blijft. Voor woningen die niet als hoofdverblijf dienen (bijv. tweede woning, vakantiewoning of voor verhuur) geldt een overdrachtsbelasting van 8%. Voor niet-woningen, waaronder bedrijfspanden, grond en garages die niet tegelijk met een woning worden gekocht, geldt een tarief van 10,4%.

Erfdienstbaarheden

Koper aanvaardt uitdrukkelijk alle lijdende erfdiensbaarheden, bijzondere lasten en beperkingen, afzonderlijke zakelijke rechten, kettingbedingen en kwalitatieve verplichtingen blijkend en/of voortvloeiend uit de laatste en voorgaande akte(n) van levering. Deze akte is op aanvraag te ontvangen en wordt als bijlage aan de koopakte gehecht.

Bestemmingsplan

Wij adviseren u, vooraf aan het sluiten van een koopovereenkomst, zelf de bestemmingen van het gebied in de omgeving van de onroerende zaak bij de gemeente te onderzoeken.

Aanvullende clausules

In de koopovereenkomst worden de volgende aanvullende clausules opgenomen indien dit van toepassing is:

- Ouderdomsclausule: indien de onroerende zaak 30 jaar of ouder is.
- Asbestclausule: indien de onroerende zaak asbest zou (kunnen) bevatten, dan dienen er op grond van de milieuwetgeving speciale maatregelen te worden genomen bij eventuele verwijdering daarvan. Deze verwijderingskosten komen voor rekening van koper.
- Gebruikersclausule: indien een verkoper de woning nooit zelf feitelijk heeft gebruikt en u daardoor mogelijk niet volledig kan informeren over de onroerende zaak.

Indien de situatie daar aanleiding toe geeft, kunnen naast bovenstaande clausules ook andere aanvullende clausules worden toegepast. Over de toepassing van deze en andere clausules kan de makelaar u desgewenst tijdens de bezichtiging verder informeren.

Notariskeuze

De keuze van de notaris ligt bij de koper, tenzij anders aangegeven. Indien de door koper aangewezen notaris voor het passeren van de akte verkoper extra kosten in rekening brengt, zullen deze extra kosten door de notaris in rekening gebracht dienen te worden bij de koper.

Indien de keuze van de notaris is gevallen op een notaris buiten de plaats/gemeente waarin het verkochte is gelegen, de verkoper niet bij de levering aanwezig is en de notaris daarvoor kosten in rekening brengt, komen deze kosten voor rekening van koper.

Informatielijst en onderzoeksplicht koper

Een verkoper is verplicht de aan hem bekende bijzonderheden en/of gebreken aan koper mee te delen. Het is mogelijk dat er bijzonderheden en/of gebreken aanwezig zijn die verkoper niet kent. Deze informatielijst geeft dus aan koper geen garantie van juistheid of volledigheid! Binnen zekere grenzen mogen gebreken voorkomen. Naast de mededelingsplicht van verkoper heeft koper dus ook een eigen onderzoeksplicht.

Verantwoording

Deze informatie is geheel vrijblijvend, uitsluitend voor geadresseerde bestemd, niet bedoeld als aanbod en door ons met de nodige zorgvuldigheid samengesteld. Onzerzijds wordt echter geen enkele aansprakelijkheid aanvaard voor enige onvolledigheid, onjuistheid of anderszins, dan wel de gevolgen daarvan. Alle opgegeven maten en oppervlakten zijn indicatief. Van toepassing zijn de NVM voorwaarden.

Veelgestelde vragen

1

WANNEER BEN IK IN ONDERHANDELING?

U bent pas in onderhandeling als de verkoper een tegenbod doet. Ook kan de verkopende makelaar uitdrukkelijk aangeven dat hij met u in onderhandeling is. U bent niet in onderhandeling als de verkopende makelaar aangeeft dat hij uw bod met de verkoper zal overleggen.

2

MAG EEN MAKELAAR DOORGAAN MET BEZICHTIGINGEN ALS ER AL OVER EEN BOD ONDERHANDELD WORDT?

Dat mag. Een onderhandeling hoeft nog niet tot een verkoop te leiden. De verkoper wil daarnaast wellicht graag weten of er meer belangstelling is. Vaak zal de verkopende makelaar aan belangstellenden vertellen dat hij, zoals dat heet, 'onder bod' is. De makelaar zal geen mededeling doen over de hoogte van biedingen. Dit zou het overbieden kunnen uitlokken.

3

KAN DE VERKOPER DE VRAAGPRIJS VAN EEN WONING TIJDENS ONDERHANDELINGEN VERHOGEN?

Het antwoord is ja. De vraagprijs is alleen een uitnodiging tot het doen van een bod. Als de verkoper een tegenbod doet dat afwijkt van het bod dat de verkopende partij eerder heeft gedaan, dan vervalt het eerdere bod van de verkopende partij.

4

WORD IK KOPER ALS IK DE VRAAGPRIJS BIED?

Niet automatisch. De vraagprijs is een uitnodiging tot het doen van een bod. Als u de vraagprijs biedt, doet u een bod. De verkoper kan dan nog beslissen of hij uw bod wel of niet aanvaardt of dat hij zijn makelaar een tegenbod laat doen.

5

MAG EEN MAKELAAR TIJDENS DE ONDERHANDELINGEN HET SYSTEEM VAN VERKOOP WIJZIGEN?

Dat mag. Eén van de partijen mag onderhandeling beëindigen. Soms zijn er zoveel belangstellenden dat het moeilijk is te bepalen wie de beste koper is. In dat geval kan de verkopende makelaar - natuurlijk in overleg met de verkoper - besluiten de lopende onderhandeling af te breken en de biedingsprocedure te wijzigen. De makelaar kiest vervolgens bijvoorbeeld voor een inschrijvingsprocedure. Alle bidders hebben dan gelijke kans om een hoogste (uiterste) bod uit te brengen. Vraag de makelaar naar de te volgen procedure.

6

ALS IK DE EERSTE BEN DIE BELT VOOR EEN BEZICHTIGING, DE WONING BEZICHTIGT OF EEN BOD UITBRENGT, MOET DE MAKELAAR IN DEZE GEVALLEN OOK HET EERSTE MET MIJ IN ONDERHANDELING GAAN?

Op deze drie vragen is het antwoord nee. De verkopende makelaar bepaalt samen met de verkoper de verkoopprocedure. De verkopende makelaar heeft wel de verplichting u daarover te informeren. Het is verstandig, als u serieus belangstelling heeft, de makelaar te vragen wat uw positie is. Dat kan veel teleurstelling voorkomen.

7

KAN IK EEN 'OPTIE' OF EEN VOORKEUR EISEN?

Nee, een 'optie'/voorkeur kunt u niet afdwingen en/of eisen. De verkoper en de verkopende makelaar beslissen zelf of er in een onderhandelingsproces bepaalde toezeggingen worden gedaan.

8

ZIT DE MAKELAARSCOURTAGE IN DE KOSTEN KOPER?

Nee. Voor rekening van de koper komen de kosten die de overheid 'hangt' aan de overdracht van de woning. Dat is de overdrachtsbelasting (2%). Daarnaast heeft de koper de kosten van de notaris voor het opmaken van de leveringsakte en het inschrijven daarvan in de registers. Als de verkoper een makelaar inschakelt om zijn woning te verkopen, dan moet hij ook zelf met de makelaar afrekenen voor deze dienst (makelaarscourtage). De makelaar dient bij de verkoop immers het belang van de verkoper, dus niet die van de koper.

9

KAN IK NOG EEN AFLOSSINGSVRIJE HYPOTHEEK AFSLUITEN?

Ja, dit is mogelijk tot (over het algemeen) maximaal 50% van de waarde van de woning. Was er al een hypothecaire lening op 31 december 2012? Dan is het zeer waarschijnlijk dat de rente aftrekbaar is. Wij adviseren u graag over de mogelijkheden!

10

IK HEB MIJN WONING NOG NIET VERKOCHT; HOE WERKT EEN OVERBRUGGINGSLENING?

Als er sprake is van een overwaarde op de huidige woning en deze is nodig voor de aankoop van een andere woning, dan kunt u een overbruggingslening afsluiten. De overbruggingslening moet bij de overdracht van de huidige woning worden afgelost. De mogelijkheden verschillen per geldverstrekker. Laat u hierover goed adviseren!



Over Domicilie

Ben je op zoek naar een goede makelaar in de omgeving Ede voor het kopen of verkopen van een woning? Schakel dan de ervaren makelaars van Domicilie in.

Als full service makelaarskantoor ondersteunen wij je graag optimaal bij de verkoop of aankoop van je woning. Onze deskundige makelaars zijn persoonlijk betrokken en verdiepen zich helemaal in jouw situatie. Professionaliteit, betrouwbaarheid en flexibiliteit zijn voor ons vanzelfsprekend. Zeggen wat je doet en (meer) doen dan wat je zegt, dat is onze mentaliteit.

Je vindt ons aanbod onder andere in Ede, Veenendaal, Lunteren, Bennekom, Wekerom, Harskamp, Otterlo, Ederveen, Nijkerk, Hoevelaken, Putten, Barneveld en Amersfoort.

VERKOOPMAKELAAR

Wil je je huis verkopen, dan heb je waarschijnlijk twee vragen: hoe lang duurt het en wat levert het op? De verkoopmakelaars van Domicilie weten jouw woning en de locatie op waarde te schatten. Dankzij onze jarenlange ervaring kennen wij de beste kanalen voor de verkoop van je woning.

Wij nemen je alle zorgen rondom de verkoop van je woning uit handen:

- opstellen individueel marketingplan
- bezichtigings- en onderhandelingsproces
- verzorgen koopakte
- onderhouden van contact met de notaris
- controleren van de aktes
- begeleiding bij de overdracht

AANKOOPMAKELAAR

Wanneer je je droomhuis hebt gevonden en over wilt gaan tot aankoop, begeleidt Domicilie je graag bij alle stappen van het aankoopproces.

- beoordelen van de woning op bouwkundige en milieu-aspecten, omgevingsfactoren, bestemmingsplannen, marktwaarde, financiële aspecten en juridische consequenties
- voeren van de onderhandelingen
- controleren van het koopcontract en de officiële stukken
- onderhouden van contact met de notaris
- regelen eindinspectie voor de overdracht
- verzorgen verhuisberichten

Interesse in een gratis en vrijblijvende waardebeoordeling en verkoopadvies van je woning?
Neem dan contact met ons op. We komen graag bij je langs!



Het allerbeste hypotheekadvies is dichterbij dan je denkt

Een huis (ver)kopen is spannend. Het is dan logisch dat je allerlei vragen hebt over je huidige hypotheek en de aankoop en financiering van jouw droomwoning. Is het voordelig om mijn huidige hypotheek mee te nemen? Welke fiscale regels zijn er omtrent het meenemen van leningen naar een volgende woning? Wat kan ik doen met een eventuele restschuld of overwaarde? De erkend financieel adviseurs van Domicilie Hypotheken kunnen je vragen beantwoorden én jou helpen in je keuze.

Kies voor de zekerheden van de DomicilieMethode[®]

- 1** Onafhankelijk advies - keuze uit vrijwel alle geldverstrekkers.
- 2** Transparante werkwijze - je weet vooraf precies waar je aan toe bent.
- 3** Betaalbare maandlasten die passen bij je persoonlijke situatie en levensstijl.
- 4** Tijdens en na het afsluiten van de hypotheek kun je op ons rekenen.

Een hypotheek op maat

Bij het afsluiten van een hypotheek moet je nadenken over veel aspecten, zoals de maandlasten, hypotheekvorm, rentevaste periode en verzekeringen. Om je daarbij te helpen, gaat de adviseur van **Domicilie Hypotheken & Verzekeringen** stap voor stap te werk. Geen overhaaste beslissingen, maar een zorgvuldig, weloverwogen en transparant traject met een persoonlijke benadering.

Ons deskundige team staat voor je klaar!



Robert Jan
Erkend Financieel Adviseur
& Register Executive



Robert
Erkend Financieel Adviseur



Corné
Erkend Financieel Adviseur



Renée
Financieel Adviseur



Brenda
Commercieel Medewerker
Hypotheken

Het eerste gesprek is altijd kosteloos!