



Hedel, Uithof 10

Starters opgelet! Deze vrijstaand geschakelde woning aan de Uithof 10 is een unieke kans! Op loopafstand van het centrum van Hedel met alle dagelijkse voorzieningen, maar toch heerlijk rustig gelegen.

De badkamer is in 2023 en de keuken in 2022 volledig vernieuwd. Daardoor is de woning helemaal instapklaar en dankzij de 8 zonnepanelen bovendien energiezuinig! Door de royale dakkapel aan de achterzijde van de tweede verdieping en de opbouw aan de voorzijde beschikt deze woning als enige in de straat over maar liefst 4 slaapkamers!

Ben je daarnaast op zoek naar een fijne achtertuin op het zonnige zuid/zuidwesten? Ook daarin voorziet deze woning!

KIEVIT
MAKELAARDIJ

Vraagprijs € 465.000,- k.k.

Aanvaarding in overleg



Hedel, Uithof 10

Objectgegevens

Adres:	Uithof 10, 5321 HK, Hedel
Kadastraal bekend:	Hedel, sectie H, nummer 3891
Perceeloppervlakte:	108m ²
Inhoud woonhuis:	419m ³
Woonoppervlakte:	119m ²
Overige inpandige ruimte:	7m ²
Bouwjaar:	2003

Bouwkundige staat

Afwerking en onderhoud:

- De combiketel heeft in maart 2026 zijn laatste onderhoud gekregen;
- Al het schakelmateriaal is in 2024 vernieuwd (m.u.v. keuken, badkamer en opbouw);
- Badkamer is in 2023 compleet vernieuwd;
- In 2022 is de keuken geplaatst;
- Opbouw 2^e verdieping is in 2013 gerealiseerd;
- De woning is grotendeels voorzien van elektrische rolluiken;
- De woning verkeert in een goede staat van onderhoud, zowel aan de binnen- als buitenzijde.

Isolatie:

- Geheel voorzien van isolatieglas;
- Vloerisolatie;
- Gevelisolatie;
- Dakisolatie.

Installaties:

- Remeha Tzerra combiketel (bouwjaar 2017);
- De elektrische installatie beschikt over 2 aardlekschakelaars, 9 groepen en 1 aparte groep voor de zonnepanelen;
- Glasvezelaansluiting;
- Slimme meter;
- Vloerverwarming op de begane grond;
- Mechanische ventilatie (bouwjaar 2023);
- Mitsubishi Electric airconditioning split-unit (tweede verdieping, bouwjaar 2006);
- 8 zonnepanelen van 300Wp met omvormer (bouwjaar 2019).

Energie label:

De woning heeft energielabel A (geldig tot 02-01-2027).



Indeling van de woning

Begane grond:

De entree van de woning bevindt zich aan de voorzijde en is gemakkelijk bereikbaar vanaf de straat. Naast de voordeur is een extra deur aanwezig die toegang geeft tot de berging, ideaal voor het stallen van bijvoorbeeld je fiets!



Via de voordeur kom je binnen in de hal. Hier bevinden zich de meterkast, de toiletruimte met wandcloset en fonteintje en de trapopgang naar de verdieping. Daarnaast is de berging ook inpandig bereikbaar vanuit de hal. De berging heeft een fijn formaat van 7m², is voorzien van elektra en beschikt tevens over de originele aansluitingen voor de wasapparatuur.



Vanuit de hal bereik je de keuken via een fraaie zwartstalen schuifdeur met glas. In combinatie met de houtlook PVC-vloer zorgt dit voor een stijlvolle uitstraling! De gehele begane grond is geheel drempelvrij uitgevoerd en voorzien van comfortabele vloerverwarming.

De keuken is aan de voorzijde van de woning gesitueerd en biedt uitzicht op de straat. Met een oppervlakte van maar liefst 14m² is er voldoende ruimte voor het plaatsen van een grote eettafel.

De L-vormige keukenunit beschikt over een ruim werkblad, vaatwasmachine, spoelbak, inductiekookplaat met 5 kookzones en een schuine recirculatie-afzuigkap. In de hoge kasten zijn de combi-oven en koel-vriescombinatie geïnstalleerd.

Onder de trap bevindt zich een praktische vaste kast, bereikbaar vanuit de keuken en afsluitbaar met een fraaie zwartstalen schuifdeur met matglas. Naast extra bergruimte bevindt zich hier tevens de pomp van de vloerverwarming.





Hedel, Uithof 10





Aan de achterzijde van de woning ligt de tuingerichte woonkamer. Deze strekt zich uit over de volledige breedte van de woning en heeft een oppervlakte van 24m². Dankzij de dubbele openslaande tuindeuren in de achtergevel geniet de ruimte van veel natuurlijk licht en een optimale verbinding met de achtertuin.



Eerste verdieping:

Het trapgat naar de eerste verdieping is speels vormgegeven en dankzij de vele ramen in de trapopgang heerlijk licht.

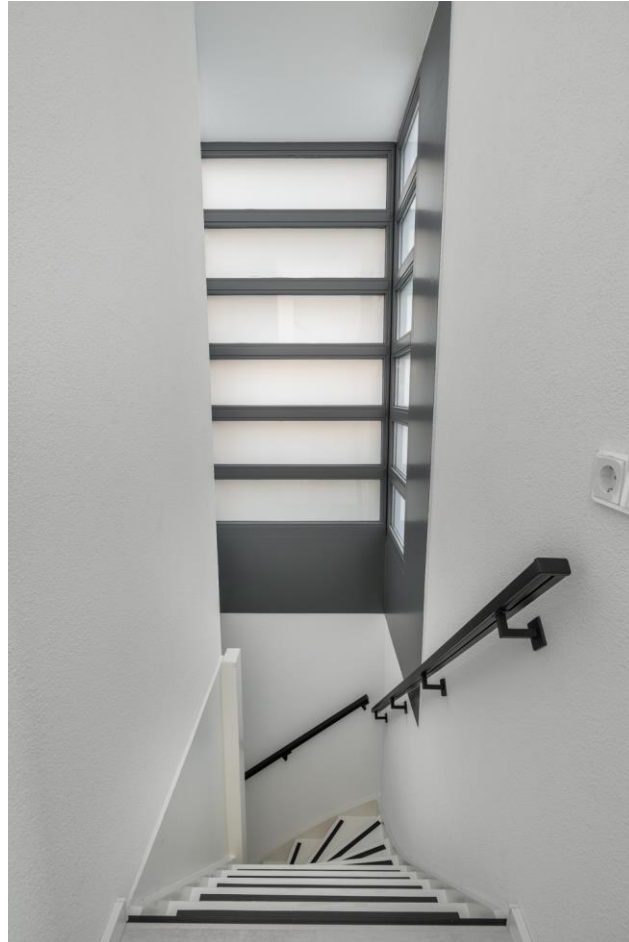

Eenmaal boven aangekomen kom je uit op de ruime overloop. Vanuit hier is er toegang tot twee slaapkamers en de badkamer.

Via de vaste trap bereik je de tweede verdieping. Onder deze trap bevindt zich bovendien een praktische vaste kast achter een afsluitbare deur.

De kleinste slaapkamer ligt aan de voorzijde en heeft een oppervlakte van 6m². De slaapkamer aan de achterzijde is met 14m² aanzienlijk ruimer en voorzien van een elektrisch bedienbaar rolluik. Beide slaapkamers beschikken over een laminaatvloer.





De badkamer heeft een comfortabel formaat van 6m² en is in 2023 volledig vernieuwd. Luxe afgewerkt, royaal van opzet en praktisch ingedeeld.

De badkamer beschikt over een elektrische designradiator, wandcloset, ruime douchecabine met regendouche en aparte handdouche en een stijlvol wastafelmeubel met spoelbak, dubbele kraan en verwarmde spiegel met verlichting.

Achter een afscheidingswand, netjes uit het zicht, bevindt zich bovendien de opstelplaats voor de wasapparatuur.



Tweede verdieping:

Middels de vaste trap is de verrassend ruime tweede verdieping eenvoudig bereikbaar. Op de overloop zorgt de airconditioning voor een aangenaam binnenklimaat, waarbij zowel gekoeld als verwarmd kan worden.



Aan de achterzijde ligt de derde slaapkamer. Dankzij de dakkapel is hier extra stahoogte gecreëerd, wat resulteert in een comfortabele kamer van 14m² (gemeten vanaf 1,5 meter hoogte). Het raam is voorzien van een elektrisch bedienbaar rolluik.

Achter de knieschotten onder de dakkapel en in de vaste kastenwand is er een verrassende hoeveelheid bergruimte aanwezig. In de vaste kastenwand zijn tevens de combiketel, mechanische ventilatie en omvormer geïnstalleerd.

In tegenstelling tot de andere woningen in deze straat beschikt deze woning niet over een dakterras, maar over een volwaardige vierde slaapkamer! Deze kamer van 10m² is verwarmd, heerlijk licht dankzij de vele ramen en afgewerkt met spotverlichting.



Hedel, Uithof 10



Zonnepanelen:

De woning is in 2019 voorzien van 8 zonnepanelen van 300Wp. De zonnepanelen liggen aan de achterzijde van de woning. De zonnepanelen hebben het afgelopen jaar 2470 kWh aan stroom opgewekt.

Tuin:

De achtertuin is gelegen op het zonnige zuid/zuidwesten en meet bijna 35m². De tuin is aangelegd met diverse borders voorzien van siergrassen, groene beplanting en een perenboom. Daarnaast zijn op meerdere plekken elektrapunten geplaatst en is een buitenkraan aanwezig, wat zorgt voor extra comfort.

Het overige deel van de tuin is voorzien van sierbestrating, waardoor er volop ruimte is voor het plaatsen van zowel een grote tuinset als een aparte loungeset. Over de volledige breedte van de achtergevel is bovendien een elektrisch bedienbare luifel geplaatst, zodat je ook op warme zomerdagen comfortabel van de tuin kunt genieten in de schaduw.





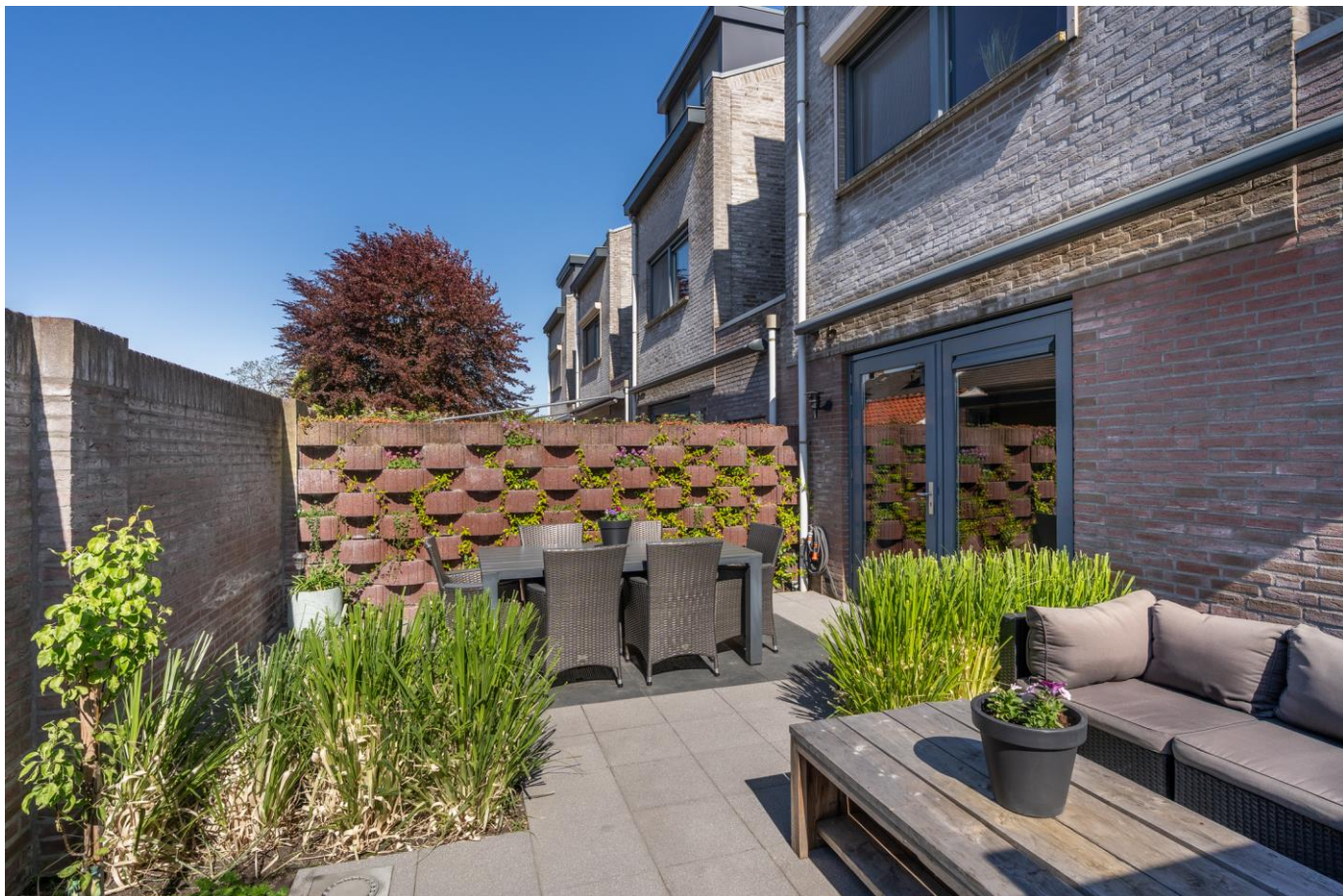

Straatbeeld



De plaats Hedel

Hedel is een dorp dat gunstig ligt tussen Zaltbommel en Den Bosch in en dicht bij een aansluiting op de A2 (afrit 19 Kerkdriel/ Hedel/ Ammerzoden).

De ligging aan de Maas in het rustieke rivierengebied biedt volop mogelijkheden voor wandelen en fietsen. Een van de trekpleisters is de jaarlijkse Paardenmarkt die in het centrum van Hedel gehouden wordt in de eerste week van november.

Op gebied van voorzieningen is Hedel compleet te noemen. Er valt dan onder andere te denken aan drie supermarkten (Hoogvliet, Jumbo en Aldi), bakker, slijter, drogist en diverse andere winkels die in de dagelijkse levensbehoeften voorzien. Ook is er een café/ pension en een Chinees restaurant. Drie basisscholen voorzien in de onderwijsbehoefte, tevens zijn er drie kinderdagverblijven in Hedel gevestigd.

Ook op het gebied van gezelligheid en vermaak scoort Hedel goed. Er zijn verschillende dorps- en sportverenigingen en een sportschool voor jong en oud. Met circa 5000 inwoners is Hedel een van de grotere dorpen in de gemeente Maasdriel.



Hedelse Paardenmarkt



Carillon



Prinses Irene Brigade Brug

Meer informatie of een bezichtiging?

Kievit Makelaardij
Baronieweg 6^e, 5321 JW Hedel
telefoon 073-26 000 33
www.kievitmakelaardij.com
info@kievitmakelaardij.com

Deze brochure is door Kievit Makelaardij met de meeste zorg samengesteld aan de hand van de door de verkoper aan ons ter hand gestelde gegevens en tekeningen. Derhalve kunnen wij geen garanties verstrekken, noch kunnen wij op enigerlei wijze eventuele aansprakelijkheid voor deze gegevens aanvaarden.



Enkele begrippen uitgelegd

Vraagprijs:

Een vraagprijs is een uitnodiging tot het doen van een bod.

Optie:

Een toezegging van de makelaar van de verkoper aan een gegadigde om tijdens een afgesproken periode geen koop te sluiten met andere gegadigden. Dit geeft u de tijd om te beslissen of u een bod uitbrengt of om meer duidelijkheid te krijgen in uw financiële situatie. Bezichtigingen door andere gegadigden blijven wel mogelijk.

Bod:

Een bedrag dat door een gegadigde wordt geboden met daarbij behorende eventuele ontbindende voorwaarden, roerende zaken en de aanvaardingsdatum.

Ontbindende voorwaarden:

Dit zijn voorwaarden die in de koopakte kunnen worden opgenomen. Op grond van een van deze voorwaarden kan een koper de koopovereenkomst kosteloos ontbinden. Een ontbindende voorwaarde kan zijn de financiering, het verkrijgen van Nationale Hypotheek Garantie of de uitkomst van een bouwkundig rapport of bodemonderzoek.

Kosten koper:

Onder de kosten koper verstaan we de kosten voor:

- Overschrijving van het kadastraal recht naar de nieuwe eigenaar in het Hypothekenregister van het Kadaster.
- 0%, 2%, 8% of 10,4% overdrachtsbelasting (vraag na welk tarief van toepassing is). Er kan een vrijstelling (0%) van toepassing zijn indien beide kopers jonger dan 35 jaar zijn en de koopsom lager ligt dan € 555.000,-
- Het passeren van de "akte van levering" c.q. de leveringsakte bij de notaris.

Indien u een hypothecaire financiering nodig heeft, zal de woning getaxeed moeten worden, deze taxatiekosten komen ook voor rekening van de koper.

Overeenkomst:

Er is sprake van een overeenkomst wanneer de schriftelijke koopovereenkomst door koper en verkoper is ondertekend. Alvorens er een schriftelijke koopovereenkomst wordt opgesteld, zijn koper en verkoper het mondeling eens geworden over de belangrijkste zaken: dit zijn de koopsom, de datum van eigendomsoverdracht c.q. oplevering, ontbindende voorwaarden en roerende zaken. Een overeenkomst komt tot stand onder de opschortende voorwaarde dat beide partijen de akte ondertekenen.

Ouderdomsclausule:

Indien het een oudere woning betreft, betekent dit dat aan de eisen die aan de bouwkwaliteit gesteld mogen worden aanzienlijk lager liggen dan bij nieuwe woningen. Tenzij de verkoper de kwaliteit ervan gegarandeerd heeft, staat verkoper niet in voor gebreken aan vloeren, leidingen van elektriciteit, water, gas, de riolering en de afwezigheid van doorslaand of optrekkend vocht.

Bankgarantie:

Een garantieverklaring van een Nederlandse bankinstelling. Door deze verklaring garandeert de bank dat de koper zijn verplichtingen, voortvloeiende uit de koopakte, zal nakomen voor het bedrag dat vernoemd is (dit is 10% van de koopsom). *Er wordt standaard een bankgarantie of een waarborgsom opgenomen in de koopakte. Er wordt dan van u verlangd dat u deze bankgarantie of waarborgsom, binnen de daarvoor vastgestelde termijn, deponeert bij de notaris.*

Waarborgsom:

Een bedrag dat gestort wordt door de koper als zekerheid dat de koper zijn verplichtingen zal nakomen voor het bedrag dat vernoemd is (dit is 10% van de koopsom).

Reactie:

De verkoper en ons kantoor waarderen het zeer wanneer u binnen enkele dagen uw reactie over de woning die u heeft bezichtigd of waarvan u de verkoopbrochure heeft ontvangen aan ons doorgeeft. Ook wanneer u verder geen interesse heeft.

Inhoudsbegrippen:

Overige inpandige ruimte:

Dit is de oppervlakte binnen de woning (hoogte tot het plafond minimaal 1,5m) welke niet als "Gebruiksoppervlakte wonen" mag worden gerekend.

Gebouwgebonden buitenruimte:

Dit begrip gaat over de oppervlakte van buitenruimten, zoals (dak-)terrassen en balkons, die constructief aan het gebouw gebonden zijn, aangebouwde garages bijvoorbeeld.

Externe bergruimte:

Deze term gaat over de oppervlakte van ruimten (zonder woonfunctie) die geen gedeelde muur hebben met het hoofdgebouw en alleen buitenom bereikbaar zijn. Losse garages, bergingen etc.



Persoonlijke gegevens

Adres te verkopen woning:

Uithof 10, 5321 HK Hedel

Datum:

Voor de onderstaande zaken -ongeacht of ze roerend dan wel onroerend zijn- geldt dat ze soms wel en soms niet in de woning achterblijven. De lijst is bedoeld om duidelijkheid te scheppen om discussies achteraf te voorkomen.

	Blijft achter	Gaat mee	Kan worden overgenomen	N.v.t.
Woning				
<i>Interieur</i>				
Verlichting, te weten:				
- Inbouwspots/dimmers	<input checked="" type="checkbox"/>	<input type="checkbox"/>	<input type="checkbox"/>	<input type="checkbox"/>
- Opbouwspots/armaturen/lampen/dimmers	<input type="checkbox"/>	<input checked="" type="checkbox"/>	<input type="checkbox"/>	<input type="checkbox"/>
- Losse (hang)lampen	<input type="checkbox"/>	<input checked="" type="checkbox"/>	<input type="checkbox"/>	<input type="checkbox"/>
-	<input type="checkbox"/>	<input type="checkbox"/>	<input type="checkbox"/>	<input checked="" type="checkbox"/>
-	<input type="checkbox"/>	<input type="checkbox"/>	<input type="checkbox"/>	<input checked="" type="checkbox"/>
(Losse) kasten, legplanken, te weten:				
- Kast berging en kasten zolder.	<input type="checkbox"/>	<input type="checkbox"/>	<input checked="" type="checkbox"/>	<input type="checkbox"/>
- Kasten op kleine slaapkamer 1e verdieping	<input type="checkbox"/>	<input type="checkbox"/>	<input checked="" type="checkbox"/>	<input type="checkbox"/>
Raamdecoratie/zonwering binnen, te weten:				
- Gordijnrails	<input checked="" type="checkbox"/>	<input type="checkbox"/>	<input type="checkbox"/>	<input type="checkbox"/>
- Gordijnen	<input checked="" type="checkbox"/>	<input type="checkbox"/>	<input type="checkbox"/>	<input type="checkbox"/>
- Overgordijnen	<input type="checkbox"/>	<input type="checkbox"/>	<input type="checkbox"/>	<input checked="" type="checkbox"/>
- Vitrages	<input type="checkbox"/>	<input type="checkbox"/>	<input type="checkbox"/>	<input checked="" type="checkbox"/>
- Rolgordijnen	<input type="checkbox"/>	<input type="checkbox"/>	<input checked="" type="checkbox"/>	<input type="checkbox"/>
- Lamellen	<input type="checkbox"/>	<input type="checkbox"/>	<input type="checkbox"/>	<input checked="" type="checkbox"/>
- Jaloezieën	<input type="checkbox"/>	<input type="checkbox"/>	<input checked="" type="checkbox"/>	<input type="checkbox"/>
- (Losse) horren/rolhorren	<input checked="" type="checkbox"/>	<input type="checkbox"/>	<input type="checkbox"/>	<input type="checkbox"/>
-	<input type="checkbox"/>	<input type="checkbox"/>	<input type="checkbox"/>	<input checked="" type="checkbox"/>
-	<input type="checkbox"/>	<input type="checkbox"/>	<input type="checkbox"/>	<input checked="" type="checkbox"/>
Vloerdecoratie, te weten:				
- Vloerbedekking	<input type="checkbox"/>	<input type="checkbox"/>	<input type="checkbox"/>	<input checked="" type="checkbox"/>
- Parketvloer	<input type="checkbox"/>	<input type="checkbox"/>	<input type="checkbox"/>	<input checked="" type="checkbox"/>
- Houten vloer(delen)	<input type="checkbox"/>	<input type="checkbox"/>	<input type="checkbox"/>	<input checked="" type="checkbox"/>
- Laminaat	<input checked="" type="checkbox"/>	<input type="checkbox"/>	<input type="checkbox"/>	<input type="checkbox"/>
- Plavuizen	<input type="checkbox"/>	<input type="checkbox"/>	<input type="checkbox"/>	<input checked="" type="checkbox"/>
- PVC	<input checked="" type="checkbox"/>	<input type="checkbox"/>	<input type="checkbox"/>	<input type="checkbox"/>
-	<input type="checkbox"/>	<input type="checkbox"/>	<input type="checkbox"/>	<input checked="" type="checkbox"/>
(Voorzet) openhaard met toebehoren	<input type="checkbox"/>	<input type="checkbox"/>	<input type="checkbox"/>	<input checked="" type="checkbox"/>
Allesbrander	<input type="checkbox"/>	<input type="checkbox"/>	<input type="checkbox"/>	<input checked="" type="checkbox"/>
Houtkachel	<input type="checkbox"/>	<input type="checkbox"/>	<input type="checkbox"/>	<input checked="" type="checkbox"/>
(Gas)kachels	<input type="checkbox"/>	<input type="checkbox"/>	<input type="checkbox"/>	<input checked="" type="checkbox"/>
Designradiator(en)	<input type="checkbox"/>	<input type="checkbox"/>	<input type="checkbox"/>	<input checked="" type="checkbox"/>
Radiatorafwerking	<input type="checkbox"/>	<input type="checkbox"/>	<input type="checkbox"/>	<input checked="" type="checkbox"/>
Overige, te weten:				
- Spiegelwanden	<input type="checkbox"/>	<input type="checkbox"/>	<input type="checkbox"/>	<input checked="" type="checkbox"/>
- Schilderij ophangstelsysteem	<input type="checkbox"/>	<input type="checkbox"/>	<input type="checkbox"/>	<input checked="" type="checkbox"/>
-	<input type="checkbox"/>	<input type="checkbox"/>	<input type="checkbox"/>	<input checked="" type="checkbox"/>



Blijft achter Gaat mee Kan worden overgenomen N.v.t.

Keuken

Keukenblok (met bovenkasten)	<input checked="" type="checkbox"/>	<input type="checkbox"/>	<input type="checkbox"/>	<input type="checkbox"/>
Keuken (inbouw)apparatuur, te weten:				
- Kookplaat	<input checked="" type="checkbox"/>	<input type="checkbox"/>	<input type="checkbox"/>	<input type="checkbox"/>
- (Gas) fornuis	<input type="checkbox"/>	<input type="checkbox"/>	<input type="checkbox"/>	<input checked="" type="checkbox"/>
- Afzuigkap	<input checked="" type="checkbox"/>	<input type="checkbox"/>	<input type="checkbox"/>	<input type="checkbox"/>
- Magnetron	<input type="checkbox"/>	<input type="checkbox"/>	<input type="checkbox"/>	<input checked="" type="checkbox"/>
- Oven	<input type="checkbox"/>	<input type="checkbox"/>	<input type="checkbox"/>	<input checked="" type="checkbox"/>
- Combi-oven/combimagnetron	<input checked="" type="checkbox"/>	<input type="checkbox"/>	<input type="checkbox"/>	<input type="checkbox"/>
- Koelkast	<input type="checkbox"/>	<input type="checkbox"/>	<input type="checkbox"/>	<input checked="" type="checkbox"/>
- Vriezer	<input type="checkbox"/>	<input type="checkbox"/>	<input type="checkbox"/>	<input checked="" type="checkbox"/>
- Koel-vriescombinatie	<input checked="" type="checkbox"/>	<input type="checkbox"/>	<input type="checkbox"/>	<input type="checkbox"/>
- Vaatwasser	<input checked="" type="checkbox"/>	<input type="checkbox"/>	<input type="checkbox"/>	<input type="checkbox"/>
- Quooker	<input type="checkbox"/>	<input type="checkbox"/>	<input type="checkbox"/>	<input checked="" type="checkbox"/>
- Koffiezetapparaat	<input type="checkbox"/>	<input checked="" type="checkbox"/>	<input type="checkbox"/>	<input type="checkbox"/>
-	<input type="checkbox"/>	<input type="checkbox"/>	<input type="checkbox"/>	<input checked="" type="checkbox"/>
-	<input type="checkbox"/>	<input type="checkbox"/>	<input type="checkbox"/>	<input checked="" type="checkbox"/>
Keukenaccessoires, te weten:				
-	<input type="checkbox"/>	<input type="checkbox"/>	<input type="checkbox"/>	<input checked="" type="checkbox"/>
-	<input type="checkbox"/>	<input type="checkbox"/>	<input type="checkbox"/>	<input checked="" type="checkbox"/>
-	<input type="checkbox"/>	<input type="checkbox"/>	<input type="checkbox"/>	<input checked="" type="checkbox"/>
-	<input type="checkbox"/>	<input type="checkbox"/>	<input type="checkbox"/>	<input checked="" type="checkbox"/>

Sanitair/sauna

Toilet met de volgende toebehoren:				
- Toilet	<input checked="" type="checkbox"/>	<input type="checkbox"/>	<input type="checkbox"/>	<input type="checkbox"/>
- Toiletrolhouder	<input checked="" type="checkbox"/>	<input type="checkbox"/>	<input type="checkbox"/>	<input type="checkbox"/>
- Toiletborstel(houder)	<input type="checkbox"/>	<input checked="" type="checkbox"/>	<input type="checkbox"/>	<input type="checkbox"/>
- Fontein	<input checked="" type="checkbox"/>	<input type="checkbox"/>	<input type="checkbox"/>	<input type="checkbox"/>
-	<input type="checkbox"/>	<input type="checkbox"/>	<input type="checkbox"/>	<input checked="" type="checkbox"/>
-	<input type="checkbox"/>	<input type="checkbox"/>	<input type="checkbox"/>	<input checked="" type="checkbox"/>
Badkamer met de volgende toebehoren:				
- Ligbad	<input type="checkbox"/>	<input type="checkbox"/>	<input type="checkbox"/>	<input checked="" type="checkbox"/>
- Jacuzzi/whirlpool	<input type="checkbox"/>	<input type="checkbox"/>	<input type="checkbox"/>	<input checked="" type="checkbox"/>
- Douche (cabine/scherm)	<input checked="" type="checkbox"/>	<input type="checkbox"/>	<input type="checkbox"/>	<input type="checkbox"/>
- Stoomdouche (cabine)	<input type="checkbox"/>	<input type="checkbox"/>	<input type="checkbox"/>	<input checked="" type="checkbox"/>
- Wastafel	<input checked="" type="checkbox"/>	<input type="checkbox"/>	<input type="checkbox"/>	<input type="checkbox"/>
- Wastafelmeubel	<input checked="" type="checkbox"/>	<input type="checkbox"/>	<input type="checkbox"/>	<input type="checkbox"/>
- Planchet	<input type="checkbox"/>	<input type="checkbox"/>	<input type="checkbox"/>	<input checked="" type="checkbox"/>
- Toiletkast	<input type="checkbox"/>	<input type="checkbox"/>	<input type="checkbox"/>	<input checked="" type="checkbox"/>
- Toilet	<input checked="" type="checkbox"/>	<input type="checkbox"/>	<input type="checkbox"/>	<input type="checkbox"/>
- Toiletrolhouder	<input checked="" type="checkbox"/>	<input type="checkbox"/>	<input type="checkbox"/>	<input type="checkbox"/>
- Toiletborstel(houder)	<input type="checkbox"/>	<input checked="" type="checkbox"/>	<input type="checkbox"/>	<input type="checkbox"/>
-	<input type="checkbox"/>	<input type="checkbox"/>	<input type="checkbox"/>	<input checked="" type="checkbox"/>
-	<input type="checkbox"/>	<input type="checkbox"/>	<input type="checkbox"/>	<input checked="" type="checkbox"/>
Sauna met toebehoren	<input type="checkbox"/>	<input type="checkbox"/>	<input type="checkbox"/>	<input checked="" type="checkbox"/>
	<input type="checkbox"/>	<input type="checkbox"/>	<input type="checkbox"/>	<input checked="" type="checkbox"/>



Blijft achter Gaat mee Kan worden overgenomen N.v.t.

Exterieur/Installaties/Veiligheid/Energiebesparing

Schotel/antenne	<input type="checkbox"/>	<input type="checkbox"/>	<input type="checkbox"/>	<input checked="" type="checkbox"/>
Brievenbus	<input type="checkbox"/>	<input type="checkbox"/>	<input type="checkbox"/>	<input checked="" type="checkbox"/>
Kluis	<input type="checkbox"/>	<input type="checkbox"/>	<input type="checkbox"/>	<input checked="" type="checkbox"/>
(Voordeur)bel	<input type="checkbox"/>	<input checked="" type="checkbox"/>	<input type="checkbox"/>	<input type="checkbox"/>
Alarminstallatie	<input type="checkbox"/>	<input type="checkbox"/>	<input type="checkbox"/>	<input checked="" type="checkbox"/>
(Veiligheids)sloten en overige inbraakpreventie	<input checked="" type="checkbox"/>	<input type="checkbox"/>	<input type="checkbox"/>	<input type="checkbox"/>
Rookmelders	<input checked="" type="checkbox"/>	<input type="checkbox"/>	<input type="checkbox"/>	<input type="checkbox"/>
(Klok)thermostaat	<input checked="" type="checkbox"/>	<input type="checkbox"/>	<input type="checkbox"/>	<input type="checkbox"/>
Airconditioning	<input checked="" type="checkbox"/>	<input type="checkbox"/>	<input type="checkbox"/>	<input type="checkbox"/>
Warmwatervoorziening, te weten:				
– CV-installatie	<input checked="" type="checkbox"/>	<input type="checkbox"/>	<input type="checkbox"/>	<input type="checkbox"/>
– Boiler	<input type="checkbox"/>	<input type="checkbox"/>	<input type="checkbox"/>	<input checked="" type="checkbox"/>
– Geiser	<input type="checkbox"/>	<input type="checkbox"/>	<input type="checkbox"/>	<input checked="" type="checkbox"/>
–	<input type="checkbox"/>	<input type="checkbox"/>	<input type="checkbox"/>	<input checked="" type="checkbox"/>
Screens	<input type="checkbox"/>	<input type="checkbox"/>	<input type="checkbox"/>	<input checked="" type="checkbox"/>
Rolluiken	<input checked="" type="checkbox"/>	<input type="checkbox"/>	<input type="checkbox"/>	<input type="checkbox"/>
Zonwering buiten	<input checked="" type="checkbox"/>	<input type="checkbox"/>	<input type="checkbox"/>	<input type="checkbox"/>
–	<input type="checkbox"/>	<input type="checkbox"/>	<input type="checkbox"/>	<input checked="" type="checkbox"/>
Isolatievoorzieningen (voorzetramen/radiatorfolie etc.), te weten:				
–	<input type="checkbox"/>	<input type="checkbox"/>	<input type="checkbox"/>	<input checked="" type="checkbox"/>
–	<input type="checkbox"/>	<input type="checkbox"/>	<input type="checkbox"/>	<input checked="" type="checkbox"/>
Telefoonaansluiting/internetaansluiting	<input checked="" type="checkbox"/>	<input type="checkbox"/>	<input type="checkbox"/>	<input type="checkbox"/>
Veiligheidsschakelaar wasautomaat	<input type="checkbox"/>	<input type="checkbox"/>	<input type="checkbox"/>	<input checked="" type="checkbox"/>
Waterslot wasautomaat	<input type="checkbox"/>	<input type="checkbox"/>	<input type="checkbox"/>	<input checked="" type="checkbox"/>
Zonnepanelen	<input checked="" type="checkbox"/>	<input type="checkbox"/>	<input type="checkbox"/>	<input type="checkbox"/>
Oplaadpunt elektrische auto	<input type="checkbox"/>	<input type="checkbox"/>	<input type="checkbox"/>	<input checked="" type="checkbox"/>
	<input type="checkbox"/>	<input type="checkbox"/>	<input type="checkbox"/>	<input checked="" type="checkbox"/>

Tuin

Inrichting

Tuinaanleg/bestrating	<input checked="" type="checkbox"/>	<input type="checkbox"/>	<input type="checkbox"/>	<input type="checkbox"/>
Beplanting	<input checked="" type="checkbox"/>	<input type="checkbox"/>	<input type="checkbox"/>	<input type="checkbox"/>
	<input type="checkbox"/>	<input type="checkbox"/>	<input type="checkbox"/>	<input checked="" type="checkbox"/>

Verlichting/installaties

Buitenverlichting	<input checked="" type="checkbox"/>	<input type="checkbox"/>	<input type="checkbox"/>	<input type="checkbox"/>
Tijd- of schemerschakelaar/bewegingsmelder	<input type="checkbox"/>	<input type="checkbox"/>	<input type="checkbox"/>	<input checked="" type="checkbox"/>
	<input type="checkbox"/>	<input type="checkbox"/>	<input type="checkbox"/>	<input checked="" type="checkbox"/>

Bebouwing

Tuinhuis/buitenberging	<input type="checkbox"/>	<input type="checkbox"/>	<input type="checkbox"/>	<input checked="" type="checkbox"/>
Kasten/werkbank in tuinhuis/berging	<input type="checkbox"/>	<input type="checkbox"/>	<input type="checkbox"/>	<input checked="" type="checkbox"/>
(Broei)kas	<input type="checkbox"/>	<input type="checkbox"/>	<input type="checkbox"/>	<input checked="" type="checkbox"/>
	<input type="checkbox"/>	<input type="checkbox"/>	<input type="checkbox"/>	<input checked="" type="checkbox"/>

Overig

Overige tuin, te weten:				
– (Sier)hek	<input type="checkbox"/>	<input type="checkbox"/>	<input type="checkbox"/>	<input checked="" type="checkbox"/>
– Vlaggenmast(houder)	<input type="checkbox"/>	<input type="checkbox"/>	<input type="checkbox"/>	<input checked="" type="checkbox"/>
–	<input type="checkbox"/>	<input type="checkbox"/>	<input type="checkbox"/>	<input checked="" type="checkbox"/>



Lijst van zaken

Overig

Zijn er zaken die geen eigendom zijn van verkoper omdat er sprake is van een leasecontract of huurcontract. Zo ja, neemt verkoper de zaak mee of wordt het betreffende contract overgenomen?

	Ja	Nee	Gaat mee	Moet worden overgenomen
CV	<input type="checkbox"/>	<input checked="" type="checkbox"/>	<input type="checkbox"/>	<input type="checkbox"/>
Boiler	<input type="checkbox"/>	<input checked="" type="checkbox"/>	<input type="checkbox"/>	<input type="checkbox"/>
Zonnepanelen	<input type="checkbox"/>	<input checked="" type="checkbox"/>	<input type="checkbox"/>	<input type="checkbox"/>
-	<input type="checkbox"/>	<input checked="" type="checkbox"/>	<input type="checkbox"/>	<input type="checkbox"/>
-	<input type="checkbox"/>	<input checked="" type="checkbox"/>	<input type="checkbox"/>	<input type="checkbox"/>
-	<input type="checkbox"/>	<input checked="" type="checkbox"/>	<input type="checkbox"/>	<input type="checkbox"/>
-	<input type="checkbox"/>	<input checked="" type="checkbox"/>	<input type="checkbox"/>	<input type="checkbox"/>

Bijlage(n) over te nemen contracten:

-
-



Plattegrond begane grond



Plattegrond eerste verdieping

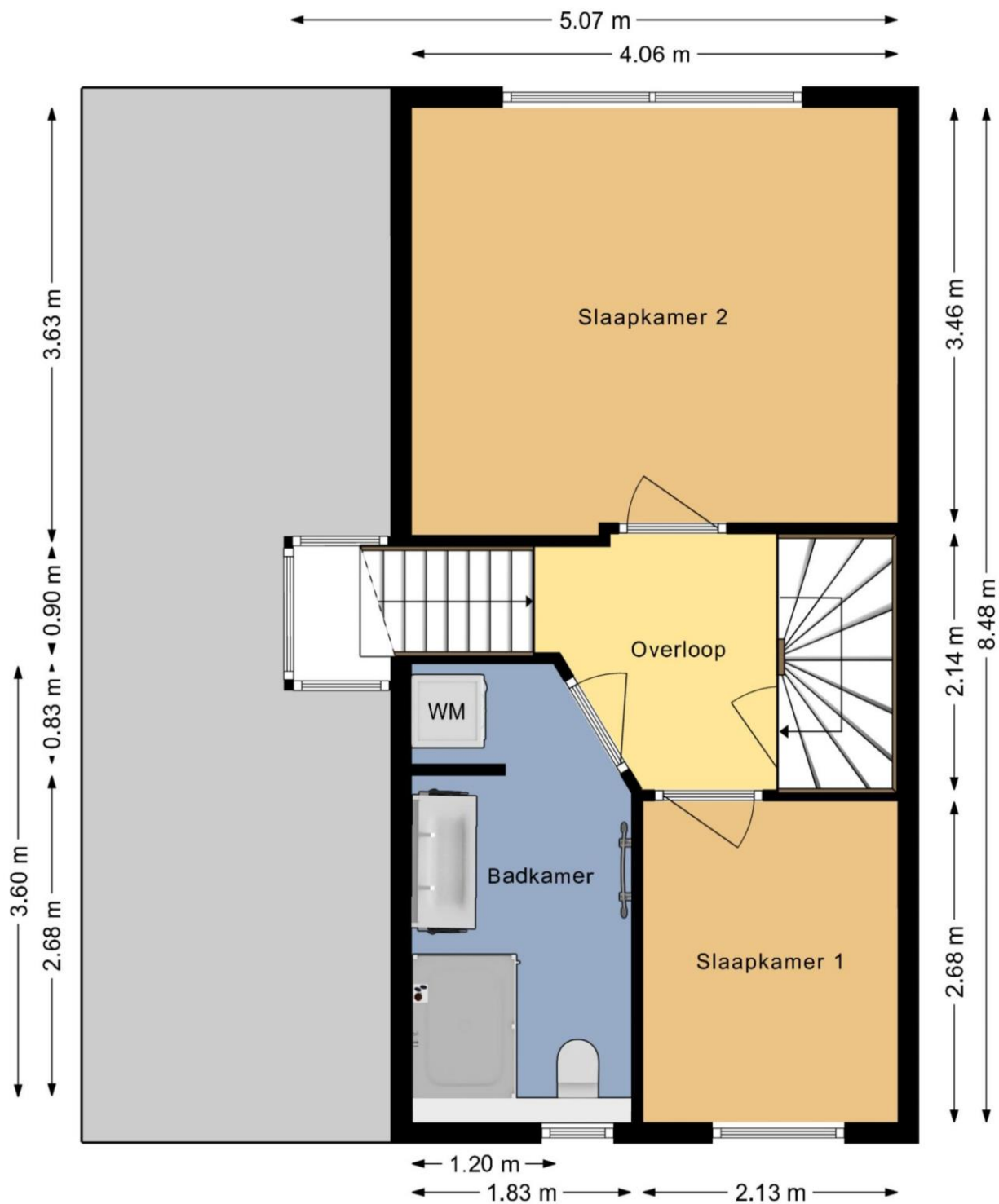

Plattegrond tweede verdieping

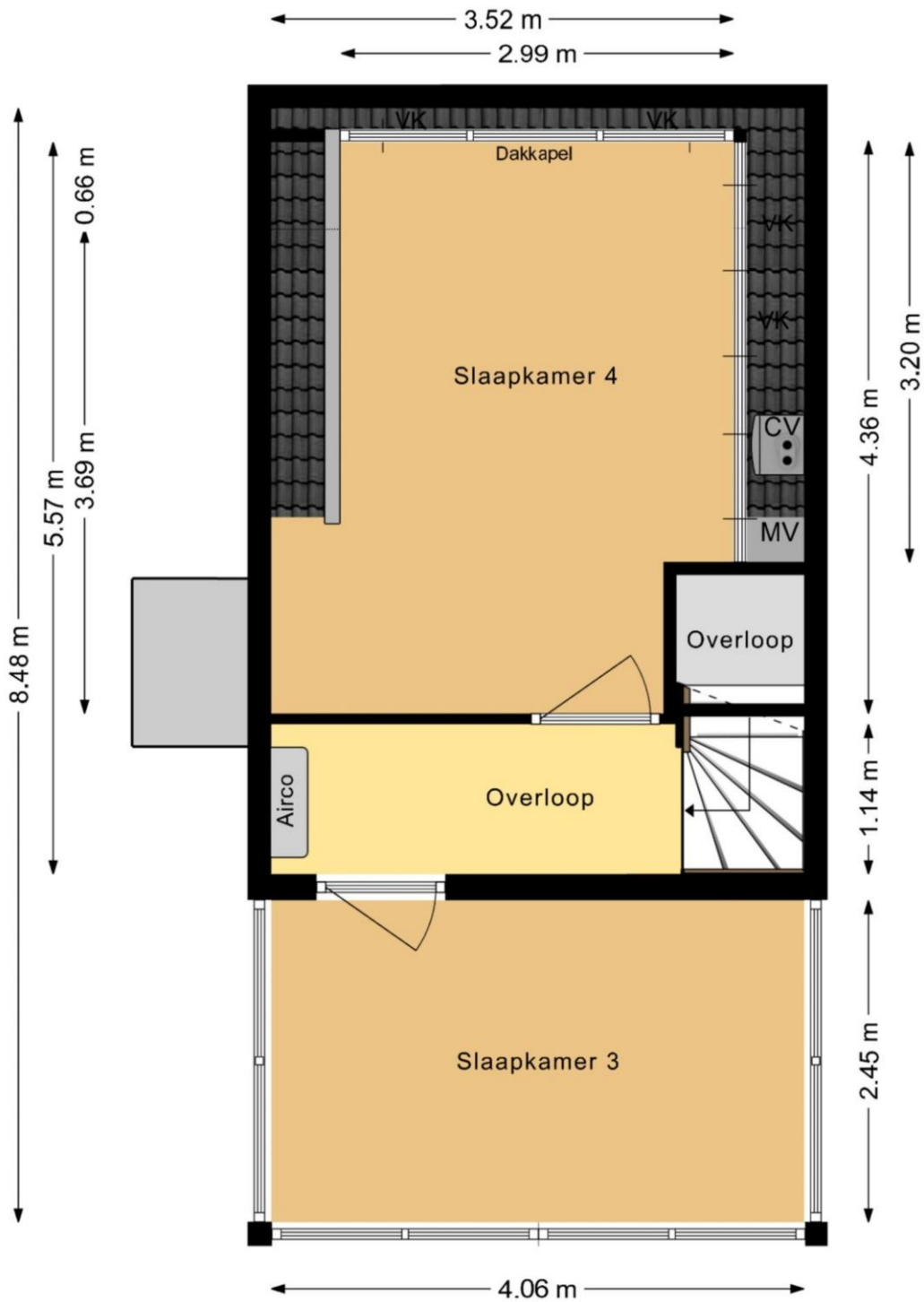

Plattegrond begane grond 3D

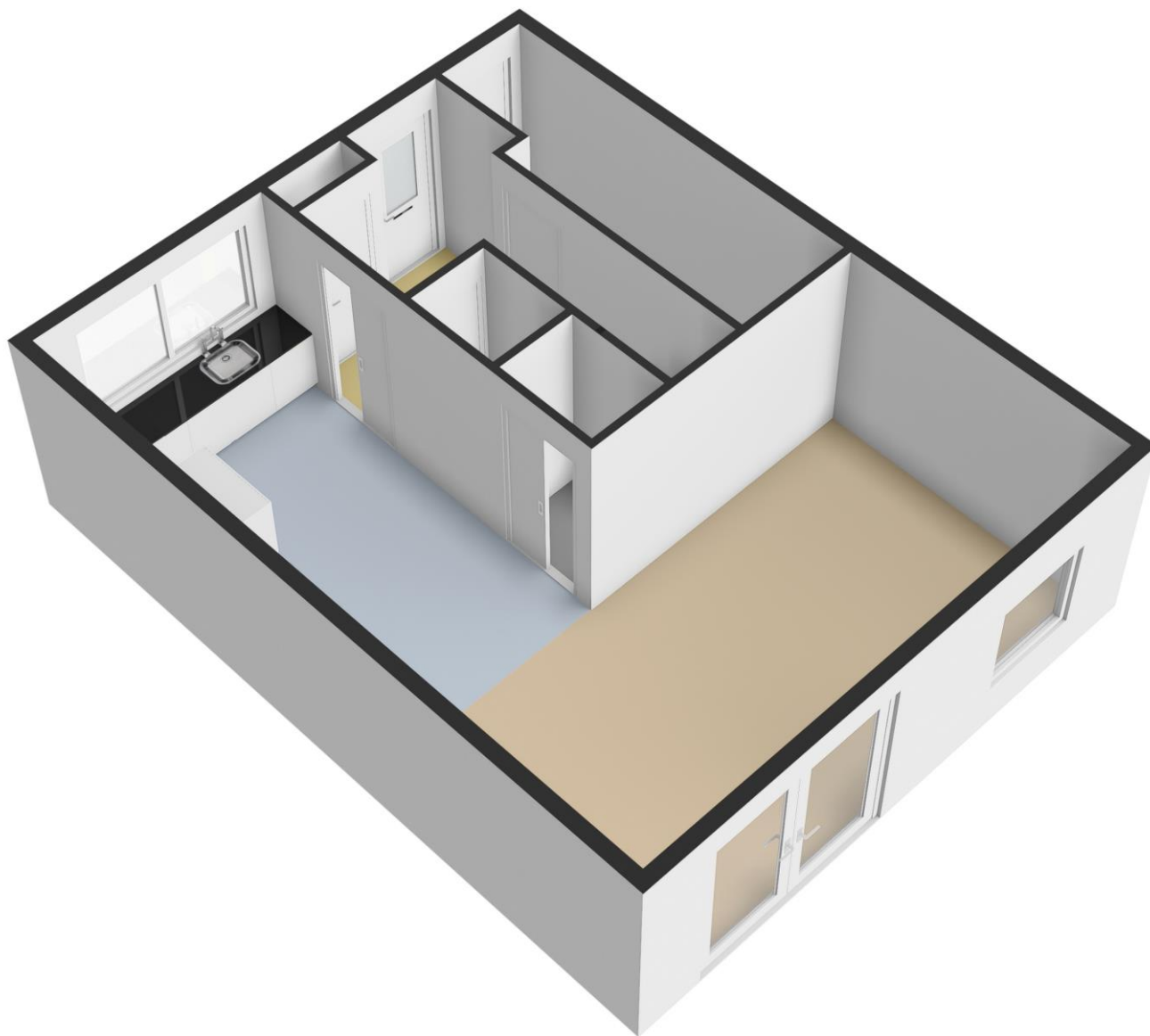

Plattegrond eerste verdieping 3D

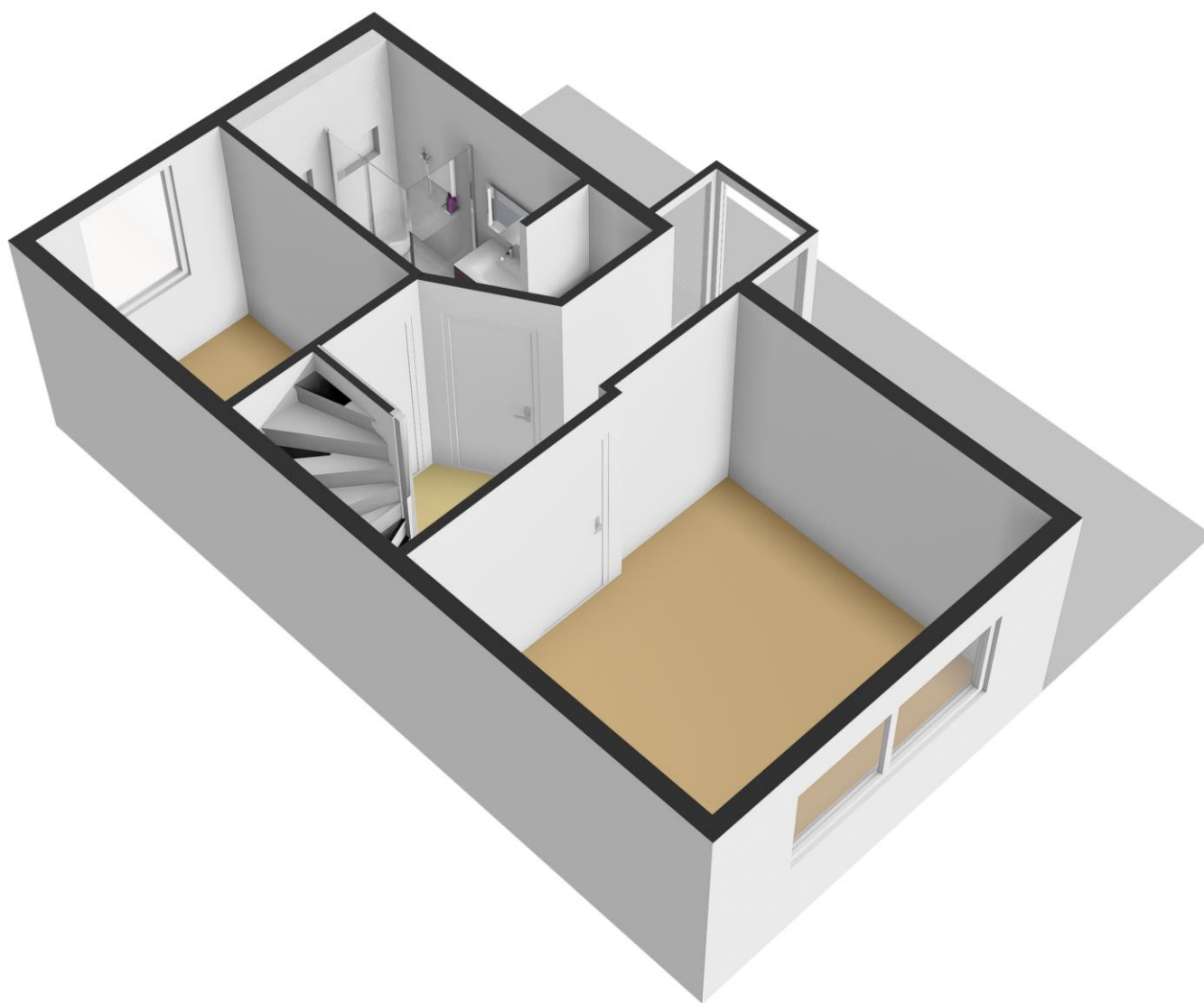

Plattegrond tweede verdieping 3D

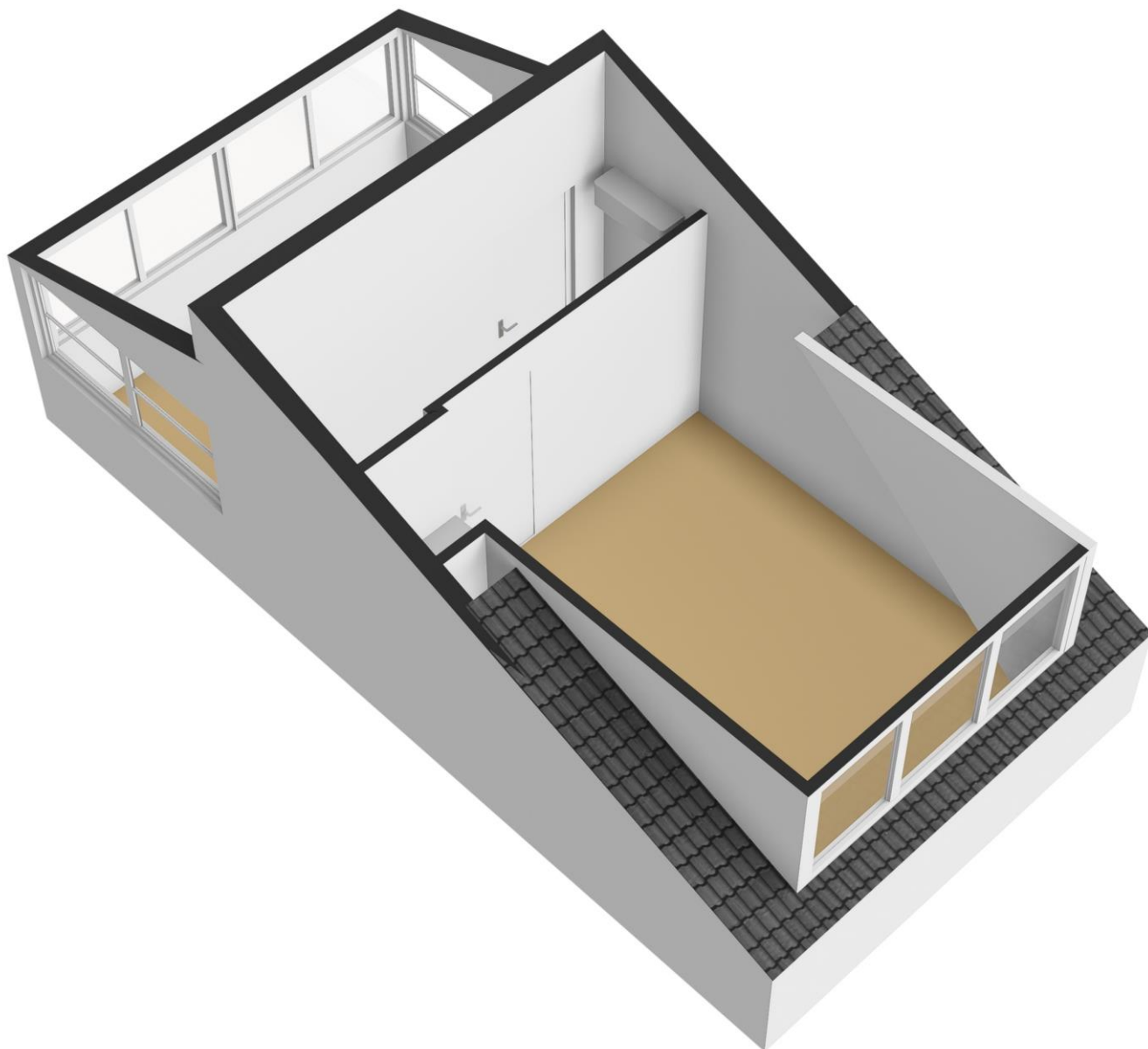

Kadastrale kaart

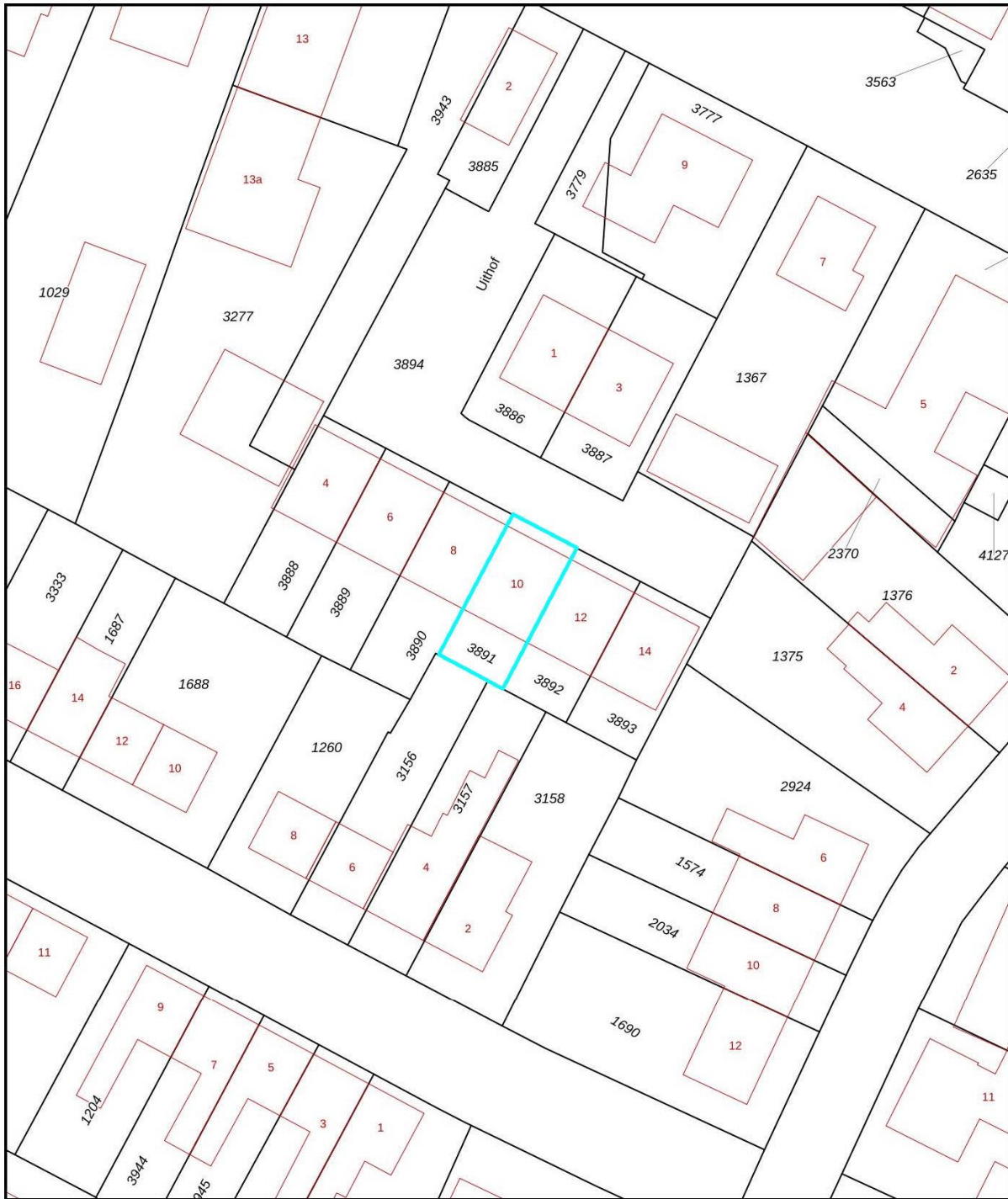

<p>Deze kaart is noordgericht</p> <p>12345 25</p> <p>Perceelnummer</p> <p>Huisnummer</p> <p>— Vastgestelde kadastrale grens</p> <p>— Voorlopige kadastrale grens</p> <p>— Administratieve kadastrale grens</p> <p>— Bebouwing</p> <p>Voor een eensluidend uittreksel, geleverd De bewaarder van het kadaster en de openbare registers</p>	<p>Schaal 1: 500</p> <p>Kadastrale gemeente Hedel</p> <p>Sectie H</p> <p>Perceel 3891</p> <p>Aan dit uittreksel kunnen geen betrouwbare maten worden ontleend. De Dienst voor het kadaster en de openbare registers behoudt zich de intellectuele eigendomsrechten voor, waaronder het auteursrecht en het databankenrecht.</p>	<p>kadaster</p> 
--	---	---



Locatiekaart

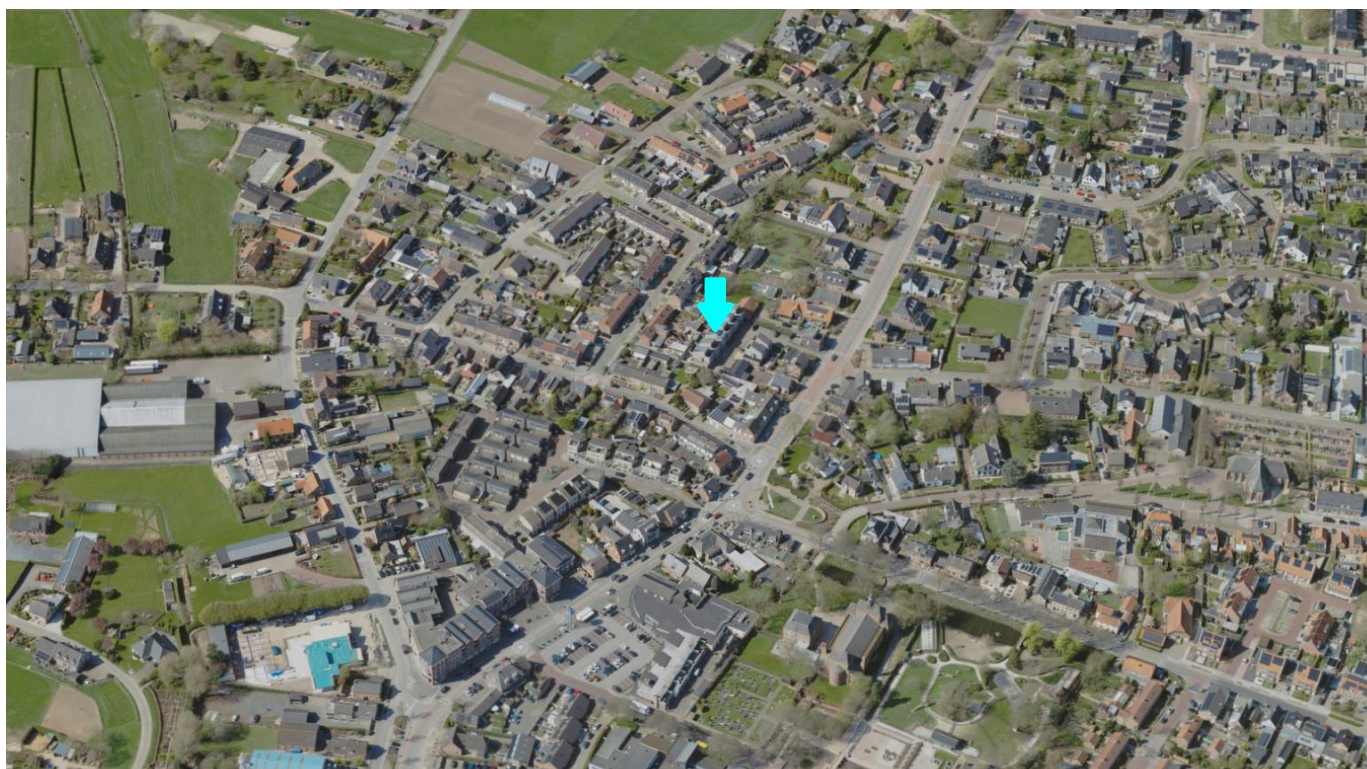



Is deze woning toch niet wat u zoekt?

Op www.kievitmakelaardij.com kunt u het gehele woningaanbod vinden en kunt u zich tevens vrijblijvend inschrijven als woningzoekende.

Hoeveel makkelijker kan het zijn: u zoekt, wij vinden!

Uiteraard is het gehele aanbod ook op www.funda.nl te vinden.

Bent u niet zo bekend in de wereld die 'makelaardij' heet?

Kievit Makelaardij voelt zich hierin helemaal thuis en heeft de expertise om u maximaal te ondersteunen bij de aankoop van een woning.

Op deze manier wordt u geheel ontzorgd, zodat de aankoop van een nieuwe plek om te wonen op de meest verantwoorde en prettige manier tot stand komt.

U wilt toch ook zo min mogelijk risico's nemen bij de grootste aankoop van uw leven?

Uw eigen woning verkopen?

Als u een woning te verkopen heeft, kan Kievit Makelaardij u perfect begeleiden.

Met een uitstekende, krachtige presentatie en het inzetten van alle mogelijke media is verkopen in deze markt met Kievit makelaardij altijd een succes!



Een woning gekocht of u denkt aan verbouwen?

Als u een woning heeft gekocht, of een verbouwing van uw huidige woning overweegt, kan Kievit Makelaardij u van dienst zijn met een taxatierapport.

Alle varianten qua rapporten zijn mogelijk, bel ons voor een scherpe offerte en een goed rapport.

