



## Vlamingstraat 40, 2611 KX Delft

Vraagprijs € 350.000,00 kosten koper



MAKELAARDIJ

## Omschrijving

### Vlamingstraat 40, 2611 KX Delft

Wonen aan één van de mooiste grachten van Delft – karakter, rust en eindeloze mogelijkheden!

Laat je verrassen door deze charmante parterrewoning, gelegen aan de geliefde Vlamingstraat, midden in het historische hart van Delft. Hier woon je direct aan het water, omringd door karakteristieke gevels en de levendige sfeer van de binnenstad. Een unieke kans voor wie op zoek is naar een woning met potentie op een absolute toplocatie!

Wellicht dat u dit aanzicht herkent. De Vlamingstraat 40 en 42 komen voor op het wereldberoemde schilderij "het straatje van Vermeer"

Deze benedenwoning uit 1889 beschikt over circa 68 m<sup>2</sup> woonoppervlakte, daarbij komt nog de ruime aangebouwde serre van ca. 16m<sup>2</sup> en een verrassend ruime achtertuin van maar liefst 54 m<sup>2</sup>, gelegen op het noordwesten. De woning is eenvoudig afgewerkt en dient gemoderniseerd te worden, maar biedt daarmee juist dé kans om geheel naar eigen smaak en inzicht te transformeren tot een eigentijds en persoonlijk droomhuis.

#### Indeling:

##### Begane grond:

Entree, gang met een vaste kast onder de trap van de bovenburen. Separaat toiletruimte met daarnaast de doucheruimte met wastafel. De leuke, ruime woonkamer van ca. 27 m<sup>2</sup> met prettig lichtinval wordt met dubbele openslaande deuren afgescheiden van de achtergelegen slaapkamer van ca. 17m<sup>2</sup>. De gesloten keuken (ca. 7 m<sup>2</sup>) is functioneel en biedt mogelijkheden tot modernisering of herindeling. Aan de achterzijde is een ruime serre van 16m<sup>2</sup> aangebouwd.

#### Buitenruimte:

Een absoluut pluspunt is de diepe en brede achtertuin. Hier geniet je in alle rust van het buitenleven, midden in de stad. Dankzij de ligging op het noordwesten kun je hier heerlijk van de middag- en avondzon profiteren.

#### Locatie:

De ligging is simpelweg fantastisch: aan een van de mooiste grachten van Delft, met alle voorzieningen binnen handbereik. Gezellige cafés, restaurants, winkels en het station bevinden zich op loopafstand. Hier combineer je het bruisende stadsleven met de rust van wonen aan het water.

#### Bijzonderheden:

- Gelegen op toplocatie aan de gracht
  - Woonoppervlakte ca. 84 m<sup>2</sup> inclusief de serre van 16m<sup>2</sup>
  - Ruime tuin van ca. 54 m<sup>2</sup> op het noordwesten
  - Bouwjaar 1889
  - Woning dient gemoderniseerd te worden
  - Volop mogelijkheden om naar eigen wens in te delen en af te werken
  - Parkeervergunning mogelijk
  - In de koopakte wordt een "as is - where is" clausule opgenomen, alsmede een niet zelfbewoningsclausule
- Vlamingstraat 40 - 2611 KX Delft



MAKELAARDIJ

ten behoeve van verkoper

- De VvE is met de directe bovenburen. De Vve is ingeschreven in de kamer van Koophandel en er is een gezamenlijke opstalverzekering. Het contact is informeel en een en ander gaat in goed onderling overleg
- De aanvaarding is in overleg, op korte termijn is mogelijk.

Ben jij op zoek naar een karaktervolle woning op een unieke plek, die je volledig naar eigen hand kunt zetten? Dan is dit jouw kans.

Maak snel een afspraak en ontdek zelf de mogelijkheden van deze bijzondere woning aan de Vlamingstraat!

Vraagprijs € 350.000,00 kosten koper

## Kenmerken

Vraagprijs	€ 350.000,00
Soort	Appartement
Open portiek	Nee
Aantal kamers	2 kamers waarvan 1 slaapkamer(s)
Inhoud woning	279 m <sup>3</sup>
Gebruiksoppervlakte woonfunctie	84 m <sup>2</sup>
Ligging	Aan water, in centrum
Tuin	Achtertuint 54 m <sup>2</sup> (900 bij 603 )
Garage	Geen garage
Verwarming	Gaskachels

## Locatie

<b>Adresgegevens</b> Vlamingstraat 40 2611 KX DELFT	
	

Foto's







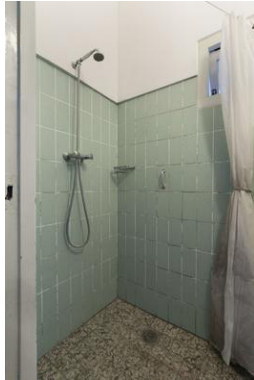



MAKELAARDIJ

## Kadaster

Kadastrale gegevens	
Adres	Vlamingstraat 40
Postcode / Plaats	2611 KX Delft
Gemeente	Delft
Sectie / Perceel	C / 4064
Oppervlakte	m <sup>2</sup>
Soort	Volle eigendom

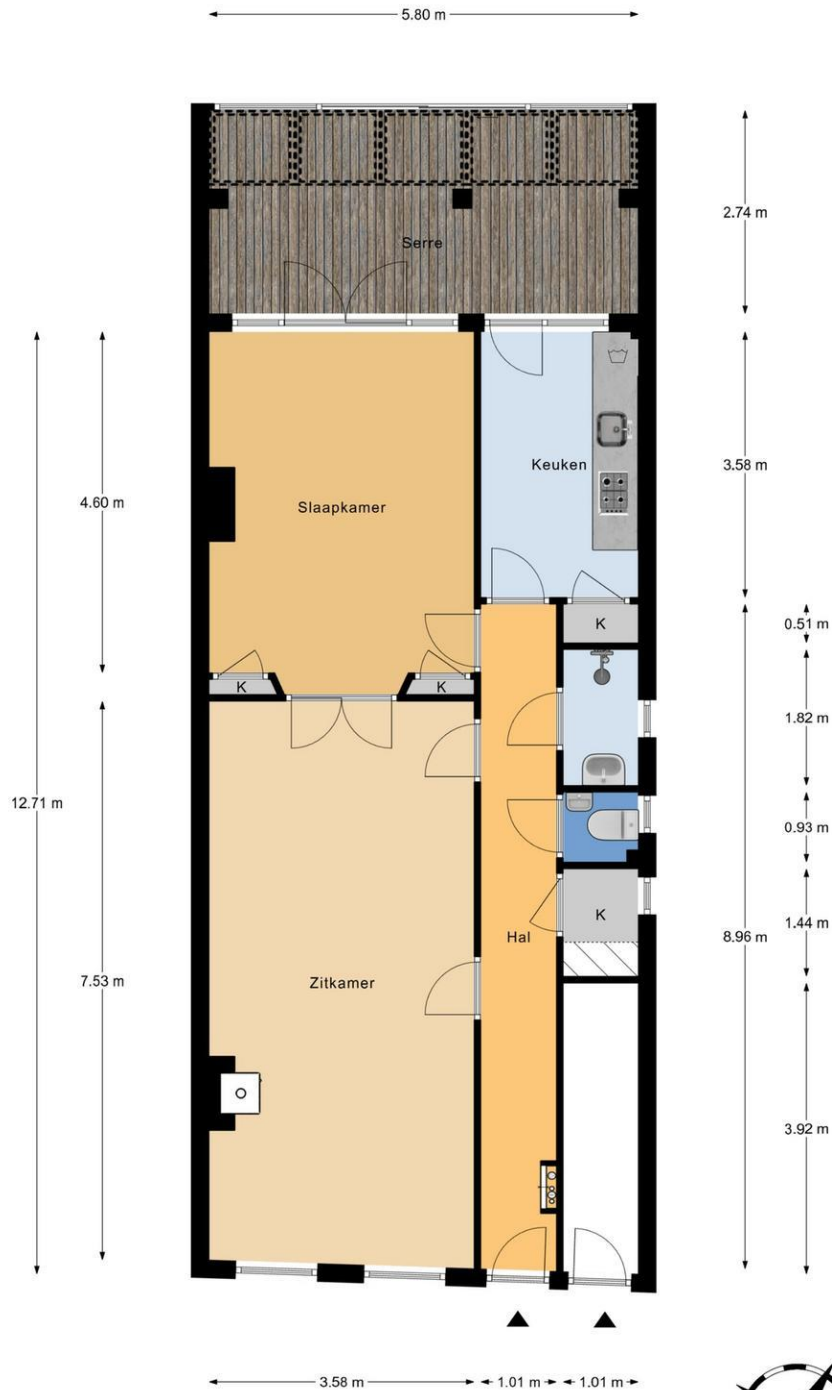

Begane grond  
h = 3,01 m  
© Homeswitchers

Aan deze plattegronden kunnen geen rechten worden ontleend.





Perceel  
© Homeswitchers

Aan deze plattegronden kunnen geen rechten worden ontleend.



## Lijst van zaken

	Blijft achter	Gaat mee	Kan worden overgenomen	n.v.t.
<b>Woning</b>				
<b>Interieur</b>				
Verlichting, te weten:				
- Inbouwspots/dimmers	<input type="checkbox"/>	<input type="checkbox"/>	<input type="checkbox"/>	<input checked="" type="checkbox"/>
- Opbouwspots/armaturen/lampen/dimmers	<input type="checkbox"/>	<input type="checkbox"/>	<input type="checkbox"/>	<input checked="" type="checkbox"/>
- Losse (hang)lampen	<input checked="" type="checkbox"/>	<input type="checkbox"/>	<input type="checkbox"/>	<input type="checkbox"/>
-	<input type="checkbox"/>	<input type="checkbox"/>	<input type="checkbox"/>	<input checked="" type="checkbox"/>
-	<input type="checkbox"/>	<input type="checkbox"/>	<input type="checkbox"/>	<input checked="" type="checkbox"/>
(Losse)kasten, legplanken, te weten:				
- Kasten in de slaapkamer kunnen achterblijven.	<input checked="" type="checkbox"/>	<input type="checkbox"/>	<input type="checkbox"/>	<input type="checkbox"/>
-	<input type="checkbox"/>	<input type="checkbox"/>	<input type="checkbox"/>	<input checked="" type="checkbox"/>
Raamdecoratie/zonwering binnen, te weten:				
- Gordijnrails	<input checked="" type="checkbox"/>	<input type="checkbox"/>	<input type="checkbox"/>	<input type="checkbox"/>
- Gordijnen	<input checked="" type="checkbox"/>	<input type="checkbox"/>	<input type="checkbox"/>	<input type="checkbox"/>
- Overgordijnen	<input checked="" type="checkbox"/>	<input type="checkbox"/>	<input type="checkbox"/>	<input type="checkbox"/>
- Vitrages	<input checked="" type="checkbox"/>	<input type="checkbox"/>	<input type="checkbox"/>	<input type="checkbox"/>
- Rolgordijnen	<input type="checkbox"/>	<input type="checkbox"/>	<input type="checkbox"/>	<input checked="" type="checkbox"/>
- Lamellen	<input type="checkbox"/>	<input type="checkbox"/>	<input type="checkbox"/>	<input checked="" type="checkbox"/>
- Jaloezieën	<input checked="" type="checkbox"/>	<input type="checkbox"/>	<input type="checkbox"/>	<input type="checkbox"/>
- (Losse) horren/rolhorren	<input type="checkbox"/>	<input type="checkbox"/>	<input type="checkbox"/>	<input checked="" type="checkbox"/>
-	<input type="checkbox"/>	<input type="checkbox"/>	<input type="checkbox"/>	<input checked="" type="checkbox"/>
-	<input type="checkbox"/>	<input type="checkbox"/>	<input type="checkbox"/>	<input checked="" type="checkbox"/>
Vloerdecoratie, te weten:				
- Vloerbedekking	<input checked="" type="checkbox"/>	<input type="checkbox"/>	<input type="checkbox"/>	<input type="checkbox"/>
- Parketvloer	<input checked="" type="checkbox"/>	<input type="checkbox"/>	<input type="checkbox"/>	<input type="checkbox"/>
- Houten vloer(delen)	<input checked="" type="checkbox"/>	<input type="checkbox"/>	<input type="checkbox"/>	<input type="checkbox"/>
- Laminaat	<input type="checkbox"/>	<input type="checkbox"/>	<input type="checkbox"/>	<input checked="" type="checkbox"/>
- Plavuizen	<input type="checkbox"/>	<input type="checkbox"/>	<input type="checkbox"/>	<input checked="" type="checkbox"/>
-	<input type="checkbox"/>	<input type="checkbox"/>	<input type="checkbox"/>	<input checked="" type="checkbox"/>
-	<input type="checkbox"/>	<input type="checkbox"/>	<input type="checkbox"/>	<input checked="" type="checkbox"/>
(Voorzet) openhaard met toebehoren	<input type="checkbox"/>	<input type="checkbox"/>	<input type="checkbox"/>	<input checked="" type="checkbox"/>
Allesbrander	<input type="checkbox"/>	<input type="checkbox"/>	<input type="checkbox"/>	<input checked="" type="checkbox"/>
Houtkachel	<input type="checkbox"/>	<input type="checkbox"/>	<input type="checkbox"/>	<input checked="" type="checkbox"/>
(Gas)kachels	<input checked="" type="checkbox"/>	<input type="checkbox"/>	<input type="checkbox"/>	<input type="checkbox"/>

	Blijft achter	Gaat mee	Kan worden overgenomen	n.v.t.
Designradiator(en)	<input type="checkbox"/>	<input type="checkbox"/>	<input type="checkbox"/>	<input checked="" type="checkbox"/>
Radiatorafwerking	<input type="checkbox"/>	<input type="checkbox"/>	<input type="checkbox"/>	<input checked="" type="checkbox"/>
Overig, te weten:				
- Spiegelwanden	<input type="checkbox"/>	<input type="checkbox"/>	<input type="checkbox"/>	<input checked="" type="checkbox"/>
- Schilderij ophangstelsysteem	<input type="checkbox"/>	<input type="checkbox"/>	<input type="checkbox"/>	<input checked="" type="checkbox"/>
-	<input type="checkbox"/>	<input type="checkbox"/>	<input type="checkbox"/>	<input checked="" type="checkbox"/>
-	<input type="checkbox"/>	<input type="checkbox"/>	<input type="checkbox"/>	<input checked="" type="checkbox"/>
<i>Keuken</i>				
Keukenblok (met bovenkasten)	<input checked="" type="checkbox"/>	<input type="checkbox"/>	<input type="checkbox"/>	<input type="checkbox"/>
Keuken (inbouw)apparatuur, te weten:				
- Kookplaat	<input type="checkbox"/>	<input type="checkbox"/>	<input checked="" type="checkbox"/>	<input type="checkbox"/>
- (Gas)fornuis	<input type="checkbox"/>	<input type="checkbox"/>	<input type="checkbox"/>	<input checked="" type="checkbox"/>
- Afzuigkap	<input type="checkbox"/>	<input type="checkbox"/>	<input type="checkbox"/>	<input checked="" type="checkbox"/>
- Magnetron	<input type="checkbox"/>	<input type="checkbox"/>	<input type="checkbox"/>	<input checked="" type="checkbox"/>
- Oven	<input type="checkbox"/>	<input type="checkbox"/>	<input type="checkbox"/>	<input checked="" type="checkbox"/>
- Combi-oven/combimagnetron	<input type="checkbox"/>	<input type="checkbox"/>	<input type="checkbox"/>	<input checked="" type="checkbox"/>
- Koelkast	<input type="checkbox"/>	<input type="checkbox"/>	<input checked="" type="checkbox"/>	<input type="checkbox"/>
- Vriezer	<input type="checkbox"/>	<input type="checkbox"/>	<input type="checkbox"/>	<input checked="" type="checkbox"/>
- Koel-vriescombinatie	<input type="checkbox"/>	<input type="checkbox"/>	<input type="checkbox"/>	<input checked="" type="checkbox"/>
- Vaatwasser	<input type="checkbox"/>	<input type="checkbox"/>	<input type="checkbox"/>	<input checked="" type="checkbox"/>
- Quooker	<input type="checkbox"/>	<input type="checkbox"/>	<input type="checkbox"/>	<input checked="" type="checkbox"/>
- Koffiezetapparaat	<input type="checkbox"/>	<input type="checkbox"/>	<input type="checkbox"/>	<input checked="" type="checkbox"/>
-	<input type="checkbox"/>	<input type="checkbox"/>	<input type="checkbox"/>	<input checked="" type="checkbox"/>
-	<input type="checkbox"/>	<input type="checkbox"/>	<input type="checkbox"/>	<input checked="" type="checkbox"/>
Keukenaccessoires, te weten:				
-	<input type="checkbox"/>	<input type="checkbox"/>	<input type="checkbox"/>	<input checked="" type="checkbox"/>
-	<input type="checkbox"/>	<input type="checkbox"/>	<input type="checkbox"/>	<input checked="" type="checkbox"/>
<i>Sanitair/sauna</i>				
Toilet met de volgende toebehoren:				
- Toilet	<input checked="" type="checkbox"/>	<input type="checkbox"/>	<input type="checkbox"/>	<input type="checkbox"/>
- Toilethouder	<input checked="" type="checkbox"/>	<input type="checkbox"/>	<input type="checkbox"/>	<input type="checkbox"/>
- Toiletborstel(houder)	<input type="checkbox"/>	<input type="checkbox"/>	<input type="checkbox"/>	<input checked="" type="checkbox"/>
- Fontein	<input checked="" type="checkbox"/>	<input type="checkbox"/>	<input type="checkbox"/>	<input type="checkbox"/>
-	<input type="checkbox"/>	<input type="checkbox"/>	<input type="checkbox"/>	<input checked="" type="checkbox"/>
-	<input type="checkbox"/>	<input type="checkbox"/>	<input type="checkbox"/>	<input checked="" type="checkbox"/>
Badkamer met de volgende toebehoren:				
- Ligbad	<input type="checkbox"/>	<input type="checkbox"/>	<input type="checkbox"/>	<input checked="" type="checkbox"/>
- Jacuzzi/whirlpool	<input type="checkbox"/>	<input type="checkbox"/>	<input type="checkbox"/>	<input checked="" type="checkbox"/>
- Douche (cabine/scherm)	<input type="checkbox"/>	<input type="checkbox"/>	<input type="checkbox"/>	<input checked="" type="checkbox"/>
- Stoomdouche (cabine)	<input type="checkbox"/>	<input type="checkbox"/>	<input type="checkbox"/>	<input checked="" type="checkbox"/>

	Blijft achter	Gaat mee	Kan worden overgenomen	n.v.t.
- Wastafel	<input checked="" type="checkbox"/>	<input type="checkbox"/>	<input type="checkbox"/>	<input type="checkbox"/>
- Wastafelmeubel	<input checked="" type="checkbox"/>	<input type="checkbox"/>	<input type="checkbox"/>	<input type="checkbox"/>
- Planchet	<input type="checkbox"/>	<input type="checkbox"/>	<input type="checkbox"/>	<input checked="" type="checkbox"/>
- Toiletkast	<input type="checkbox"/>	<input type="checkbox"/>	<input type="checkbox"/>	<input checked="" type="checkbox"/>
- Toilet	<input checked="" type="checkbox"/>	<input type="checkbox"/>	<input type="checkbox"/>	<input type="checkbox"/>
- Toilethouder	<input checked="" type="checkbox"/>	<input type="checkbox"/>	<input type="checkbox"/>	<input type="checkbox"/>
- Toiletborstel(houder)	<input type="checkbox"/>	<input type="checkbox"/>	<input type="checkbox"/>	<input checked="" type="checkbox"/>
-	<input type="checkbox"/>	<input type="checkbox"/>	<input type="checkbox"/>	<input checked="" type="checkbox"/>
-	<input type="checkbox"/>	<input type="checkbox"/>	<input type="checkbox"/>	<input checked="" type="checkbox"/>
Sauna met toebehoren	<input type="checkbox"/>	<input type="checkbox"/>	<input type="checkbox"/>	<input checked="" type="checkbox"/>
	<input type="checkbox"/>	<input type="checkbox"/>	<input type="checkbox"/>	<input checked="" type="checkbox"/>
<i>Exterieur/installaties/veiligheid/energiebesparing</i>				
Schotel/antenne	<input type="checkbox"/>	<input type="checkbox"/>	<input type="checkbox"/>	<input checked="" type="checkbox"/>
Brievenbus	<input type="checkbox"/>	<input type="checkbox"/>	<input type="checkbox"/>	<input checked="" type="checkbox"/>
(Voordeur)bel	<input checked="" type="checkbox"/>	<input type="checkbox"/>	<input type="checkbox"/>	<input type="checkbox"/>
Alarminstallatie	<input type="checkbox"/>	<input type="checkbox"/>	<input type="checkbox"/>	<input checked="" type="checkbox"/>
(Veiligheids)sloten en overige inbraakpreventie	<input type="checkbox"/>	<input type="checkbox"/>	<input type="checkbox"/>	<input checked="" type="checkbox"/>
Rookmelders	<input type="checkbox"/>	<input type="checkbox"/>	<input type="checkbox"/>	<input checked="" type="checkbox"/>
Screens/rolluiken	<input type="checkbox"/>	<input type="checkbox"/>	<input type="checkbox"/>	<input checked="" type="checkbox"/>
CV met toebehoren	<input type="checkbox"/>	<input type="checkbox"/>	<input type="checkbox"/>	<input checked="" type="checkbox"/>
(Klok)thermostaat	<input type="checkbox"/>	<input type="checkbox"/>	<input type="checkbox"/>	<input checked="" type="checkbox"/>
Warmwatervoorziening, te weten:				
- Via CV-installatie	<input type="checkbox"/>	<input type="checkbox"/>	<input type="checkbox"/>	<input checked="" type="checkbox"/>
- Boiler	<input type="checkbox"/>	<input type="checkbox"/>	<input checked="" type="checkbox"/>	<input type="checkbox"/>
- Close-in boiler	<input type="checkbox"/>	<input type="checkbox"/>	<input type="checkbox"/>	<input checked="" type="checkbox"/>
- Geiser	<input type="checkbox"/>	<input type="checkbox"/>	<input type="checkbox"/>	<input checked="" type="checkbox"/>
-	<input type="checkbox"/>	<input type="checkbox"/>	<input type="checkbox"/>	<input checked="" type="checkbox"/>
-	<input type="checkbox"/>	<input type="checkbox"/>	<input type="checkbox"/>	<input checked="" type="checkbox"/>
Mechanische ventilatie	<input type="checkbox"/>	<input type="checkbox"/>	<input type="checkbox"/>	<input checked="" type="checkbox"/>
Luchtbehandeling	<input type="checkbox"/>	<input type="checkbox"/>	<input type="checkbox"/>	<input checked="" type="checkbox"/>
Airconditioning met toebehoren (aantal: .....)	<input type="checkbox"/>	<input type="checkbox"/>	<input type="checkbox"/>	<input checked="" type="checkbox"/>
Isolatievoorzieningen (voorzetramen/radiatorfolie etc.), te weten:				
-	<input type="checkbox"/>	<input type="checkbox"/>	<input type="checkbox"/>	<input checked="" type="checkbox"/>
-	<input type="checkbox"/>	<input type="checkbox"/>	<input type="checkbox"/>	<input checked="" type="checkbox"/>
Telefoonaansluiting/internetaansluiting	<input type="checkbox"/>	<input type="checkbox"/>	<input type="checkbox"/>	<input checked="" type="checkbox"/>
Veiligheidsschakelaar wasautomaat	<input type="checkbox"/>	<input type="checkbox"/>	<input type="checkbox"/>	<input checked="" type="checkbox"/>
Waterslot wasautomaat	<input checked="" type="checkbox"/>	<input type="checkbox"/>	<input type="checkbox"/>	<input type="checkbox"/>
Zonnepanelen	<input type="checkbox"/>	<input type="checkbox"/>	<input type="checkbox"/>	<input checked="" type="checkbox"/>
	<input type="checkbox"/>	<input type="checkbox"/>	<input type="checkbox"/>	<input checked="" type="checkbox"/>
	<input type="checkbox"/>	<input type="checkbox"/>	<input type="checkbox"/>	<input checked="" type="checkbox"/>

	Blijft achter	Gaat mee	Kan worden overgenomen	n.v.t.
<b>Tuin</b>				
<i>Inrichting</i>				
Tuinaanleg/bestrating	<input checked="" type="checkbox"/>	<input type="checkbox"/>	<input type="checkbox"/>	<input type="checkbox"/>
Beplanting	<input checked="" type="checkbox"/>	<input type="checkbox"/>	<input type="checkbox"/>	<input type="checkbox"/>
Vijver	<input checked="" type="checkbox"/>	<input type="checkbox"/>	<input type="checkbox"/>	<input type="checkbox"/>
<i>Verlichting/installaties</i>				
Buitenverlichting	<input type="checkbox"/>	<input type="checkbox"/>	<input type="checkbox"/>	<input checked="" type="checkbox"/>
Tijd- of schemerschakelaar/bewegingsmelder	<input type="checkbox"/>	<input type="checkbox"/>	<input type="checkbox"/>	<input checked="" type="checkbox"/>
	<input type="checkbox"/>	<input type="checkbox"/>	<input type="checkbox"/>	<input checked="" type="checkbox"/>
<i>Bebouwing</i>				
Tuinhuis/buitenberging	<input type="checkbox"/>	<input type="checkbox"/>	<input type="checkbox"/>	<input checked="" type="checkbox"/>
Kasten/werkbank in tuinhuis/berging	<input type="checkbox"/>	<input type="checkbox"/>	<input type="checkbox"/>	<input checked="" type="checkbox"/>
(Broei)kas	<input type="checkbox"/>	<input type="checkbox"/>	<input type="checkbox"/>	<input checked="" type="checkbox"/>
	<input type="checkbox"/>	<input type="checkbox"/>	<input type="checkbox"/>	<input checked="" type="checkbox"/>
	<input type="checkbox"/>	<input type="checkbox"/>	<input type="checkbox"/>	<input checked="" type="checkbox"/>
<b>Overig</b>				
Overige tuin, te weten:				
- (Sier)hek	<input type="checkbox"/>	<input type="checkbox"/>	<input type="checkbox"/>	<input checked="" type="checkbox"/>
- Vlaggenmast(houder)	<input type="checkbox"/>	<input type="checkbox"/>	<input type="checkbox"/>	<input checked="" type="checkbox"/>
-	<input type="checkbox"/>	<input type="checkbox"/>	<input type="checkbox"/>	<input checked="" type="checkbox"/>
-	<input type="checkbox"/>	<input type="checkbox"/>	<input type="checkbox"/>	<input checked="" type="checkbox"/>
<b>Overig</b>				
<b>Zijn er zaken die geen eigendom zijn van verkoper omdat er sprake is van een leasecontract. Zo ja, neemt verkoper de zaak mee of moet het betreffende contract worden overgenomen?</b>	<b>Ja</b>	<b>Nee</b>	<b>Gaat mee</b>	<b>Moet worden overgenomen</b>
CV/geiser/boiler	<input type="checkbox"/>	<input checked="" type="checkbox"/>	<input type="checkbox"/>	<input type="checkbox"/>
Keuken/tuin/kozijnen	<input type="checkbox"/>	<input checked="" type="checkbox"/>	<input type="checkbox"/>	<input type="checkbox"/>
Intelligente thermostaten e.d.	<input type="checkbox"/>	<input checked="" type="checkbox"/>	<input type="checkbox"/>	<input type="checkbox"/>
Stadsverwarming	<input type="checkbox"/>	<input checked="" type="checkbox"/>	<input type="checkbox"/>	<input type="checkbox"/>
Zonnepanelen	<input type="checkbox"/>	<input checked="" type="checkbox"/>	<input type="checkbox"/>	<input type="checkbox"/>
	<input type="checkbox"/>	<input checked="" type="checkbox"/>	<input type="checkbox"/>	<input type="checkbox"/>
	<input type="checkbox"/>	<input checked="" type="checkbox"/>	<input type="checkbox"/>	<input type="checkbox"/>
Bijlage(n) over te nemen contracten:				
- Boiler in de keuken is gehuurd van Eneco.				
-				



MAKELAARDIJ

## Over Hof van Delft Makelaardij

Het kantoor is door mijn vader, Dick Boonstoppel, in 1980 opgericht, daarvoor is hij al heel wat jaren actief geweest op de onroerend goed markt in Delft en omstreken. In 2009 heb ik, Aram Boonstoppel, het kantoor overgenomen en zet met veel plezier en enthousiasme de zaak voort.

Inmiddels is ons kantoor gevestigd aan de Wateringsevest 26 B (tegenover de Watertoren) te Delft, dit is op de rand van de historisch binnenstad en de prachtige wijk Hof van Delft. Een locatie waar nog veel staat te gebeuren de komende jaren, en daardoor staan we midden in de markt en zitten bovenop alles wat er gebeurt.

### **Persoonlijk:**

Een klein en enthousiast team. Wij zijn allemaal op de hoogte van en bekend met de inhoud van alle lopende dossiers.

### **Betrouwbaar:**

Hof van Delft Makelaardij bestaat al meer dan 30 jaar en gedurende deze tijd vertrouwden veel klanten meer dan eens ons de begeleiding van de aan- en/of verkoop van hun woning toe.

Tijdens het aan- en/of verkoopproces staat bij ons het belang de klant huizenhoog voorop.

Ook voor taxaties is Hof van Delft makelaardij een betrouwbaar adres.

### **Deskundig:**

Met ruim 40 jaar ervaring in de makelaardij en onze jaarlijks verplichte educatie weten wij wat er in Delft en op de huizen markt speelt.

### **Service gericht:**

Wij onderzoeken alle mogelijke aspecten op juridisch- en financieelgebied, de omgeving enzovoorts, die van invloed kunnen zijn op de beslissing met betrekking tot de koop of verkoop van de woning. Hierover geven een eerlijk advies.

Naast de gebruikelijke kantooruren zijn wij ook 's-avonds en op zaterdag op afspraak beschikbaar.

### **NVM:**

De grootste makelaarsvereniging van Nederland, met ruim 4000 leden, aangesloten bij de Geschillencommissie makelaardij. Continue controle op onze dienstverlening met het NVM

Klanttevredenheidsonderzoek.

En natuurlijk uitgebreide presentatie van ons woningaanbod op Funda.nl

Betrouwbaar, deskundig en servicegericht. Zoekt u dit in uw makelaar, neem dan contact met ons op.



MAKELAARDIJ

## Bezichtigingsverslag voor aankoop van een woning

Wanneer u opzoek gaat naar een woning en verschillende woningen bezichtigd, is het wellicht handig om een aantal kenmerken te noteren om de woningen goed met elkaar te kunnen vergelijken.

Hoe meer huizen u ziet, hoe sneller u echter ook de kenmerken van de woningen door elkaar haalt. Vandaar dit bezichtigingsverslag. U kunt het alleen invullen of samen met uw NVM-makelaar.

Beschouw het als een handige geheugensteun.

Adres woning:

Bouwjaar:

Type woning:

Datum bezoek:

Mijn eerste indruk:

De pluspunten van de woning:

De minpunten van de woning:

**Omcirkel wat voor de woning van toepassing is!**

**Er is:** wel / geen bouwkundig rapport aanwezig.

**Het onderhoud van de woning is:** goed / matig / slecht.

Toelichting en eventuele aandachtspunten:

**Het onderhoud van de schuur is:** goed / matig / slecht.

Toelichting en eventuele aandachtspunten:



MAKELAARDIJ

**Het onderhoud van de garage is:** goed / matig / slecht.

Toelichting en eventuele aandachtspunten:

**Mijn indruk van de tuin/balkon is:** goed / matig / slecht.

Toelichting en eventuele aandachtspunten:

**De ligging van de woning is:** goed / matig / slecht.

Toelichting en eventuele aandachtspunten:

**De vraagprijs is:** redelijk / goed / hoog in verhouding tot de kwaliteit van de woning.

Toelichting en eventuele aandachtspunten:

**Voorzieningen in de directe omgeving van de woning:**

Centrum winkels lagere scholen  
middelbare scholen openbaar vervoer sportvoorzieningen  
uitgaansgelegenheden

Overige opmerkingen:

We hopen dat u het u helpt bij de beeldvorming over het zojuist bezochte huis. We stellen het zeer op prijs als u uw bevindingen per mail aan ons wilt berichten op [info@hofvandelft.nl](mailto:info@hofvandelft.nl)

Alvast bedankt voor uw medewerking.

Met vriendelijke groet

Hof van Delft Makelaardij