



Malmöpad 95

3067 PW Rotterdam

woonoppervlakte 65 m²

2 slaapkamers

koopregeling Vrije verkoop

te koop

Vraagprijs: € 310.000 k.k.

Kenmerken

Locatie

Malmöpad 95

3067 PW Rotterdam

€ 310.000 k.k.

Basisinformatie

soort object:	appartement
type object:	benedenwoning
bouwtype:	bestaande bouw
woonoppervlakte:	65 m ²
bouwjaar:	1980
beschikbaar:	in overleg

Kadastrale informatie

gemeente Hillegersberg, sectie C, nummer 6527,
aandeel 1/28, type appartementencomplex

Energie

isolatie:	dubbel glas
verwarming:	stadsverwarming
warm water:	centrale voorziening
energielabel:	C

Gebouw

entree op verdieping:	0
slaapkamers:	2
inhoud:	170 m ³

Schuur / berging

type:	inpandig
afmetingen:	2.00m bij 3.00m

Overig

tuin:	achtertuin
tuin oppervlakte:	24 m ²
ligging:	oosten
achterom:	nee

Kaart



Omschrijving

Geweldig leuk driekamer parterreappartement met voor én achtertuin! Nog wel wat opknappen (sanitair en keuken), maar dan heb je echt een pareltje!

De lokatie aan een woonerf is top, geen voorbijrazend verkeer, lekker ontspannen genieten van je buitenruimte.

Bijzonderheden:

- Entree/hal met meterkast
- Lichte woonkamer met openslaande deuren naar achtertuin
- Open keuken met eenvoudig keukenblok
- Gang met toiletruimte met fonteintje
- Slaapkamer I
- Slaapkamer II met toegang tot voortuin.
- Gedateerde badkamer met douche, wastafel en wasmachineaansluiting
- Aangebouwde berging met elektra

Goed om te weten:

- Ondererfpacht, canon eeuwigdurend afgekocht
- Zelfbewoningsplicht en antispeculatiebeding van toepassing
- Overdracht vindt plaats bij de projectnotaris

Oosterflank is in de jaren 80 gebouwd en bestaat uit veel eengezinswoningen en voornamelijk lage appartementencomplexen. Een echt groene parel is het buurt park Semiramispark. Hier kunnen kinderen klimmen en klauteren in de avonturenspeeltuin of gewoon lekker in de buurt buiten spelen.

In Oosterflank zijn drie basisscholen en er zijn verschillende mogelijkheden voor kinderopvang. In de wijk is een gezondheidscentrum met huisartsen, een fysiotherapeut en een apotheek.

Aan de rand van de wijk liggen twee metrostations: Rotterdam Alexander (ook treinstation) en Prinsenlaan. Vanuit hier kun je snel heel Rotterdam bereiken. Binnen twintig minuten ben je bijvoorbeeld al in hartje centrum. Verder lopen er verschillende buslijnen door de wijk.

Met de auto ben je binnen tien minuten op de ringweg van Rotterdam.

Ook in de buurt: Winkelcentrum Alexandrium, IJsselland Ziekenhuis, Kralingse Bos

De advertenties op deze website zijn met de grootste zorg opgesteld. Toch kan het onverhoopt voorkomen dat een advertentie niet volledig is of een fout bevat. Derhalve zijn alle advertenties onder voorbehoud van druk-, type- en spelfouten.

Foto's



Foto's

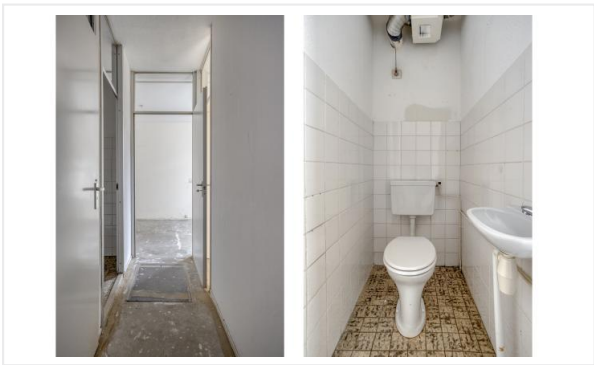

Foto's



Algemene informatie

Meer informatie, bezichtigen, bieden / inschrijven

Woonstad Rotterdam heeft een opdracht tot verkoop/verhuur aan CORPOwonen verstrekt, maar de medewerkers van **Woonstad Rotterdam** voeren zelf de bezichtigingen en kunnen algemene informatie over de objecten verstrekken. Bij de presentatie van dit object zul je CORPOwonen regelmatig tegenkomen en in de communicatie kom je CORPOflow tegen.

Wanneer je meer informatie over het object wenst, kun je rechtstreeks contact opnemen met **Woonstad Rotterdam** op telefoonnummer **010 - 440 88 00** of per mail **verkoop@woonstadrotterdam.nl**.

Reacties kunnen via **corpowonen.nl**, telefonisch (**085 - 401 10 20**) of per mail (**info@corpowonen.nl**) aan CORPOwonen worden doorgegeven.

Vrijblijvende aanbieding

De verstrekte informatie is slechts een vrijblijvende aanbieding.

Disclaimer

Tussen het gebruikte beeldmateriaal kunnen zogenaamde 'artist impressions' gebruikt zijn om een indruk te geven van mogelijkheden. Deze indruk hoeft niet overeen te komen met de werkelijkheid. Bij het vermelden van formaten in teksten of op tekeningen kan de maatvoering afwijken van de werkelijkheid. Alle verstrekte informatie is samengesteld om een belangstellende een goed beeld van een object te kunnen geven. Als de informatie onvolledig of onjuist is, kunnen hier geen rechten aan worden ontleend.

Bijzondere bepalingen

Projectnotaris

Voor de eigendomsoverdracht van deze woning heeft de verkoper een projectnotaris aangesteld. Dit betekent dat de koper niet vrij is om zijn eigen notaris te kiezen voor de eigendomsoverdracht.

Geen eigen gebruik

Verkoper heeft een informatieplicht met betrekking tot eventuele gebreken aan het object. Aangezien de verkoper het object niet zelf gebruikt/bewoond heeft, kunnen er gebreken aan het object zijn die de verkoper niet bekend zijn. Het risico hiervan komt voor rekening van de koper. Koper kan ervoor kiezen een bouwkundige inspectie te laten uitvoeren om dit risico te verkleinen.

Bankgarantie / Waarborgsom

Bij de verkoop van deze woning wordt een bankgarantie of waarborgsom gevraagd. Een bankgarantie is een verklaring die de geldverstrekker afgeeft. Deze bankgarantie dient als zekerheid voor de verkoper dat de koper zijn verplichtingen nakomt. In plaats van een bankgarantie kan een koper ook kiezen voor het storten van een waarborgsom bij de notaris. Het bedrag van de bankgarantie/waarborgsom is gesteld op 10% van de koopsom.

Ouderdomsclausule

Wanneer woningen ouder zijn dan 15 jaar bestaat er meer risico op gebreken aan de onroerende zaak. In de koopovereenkomst wordt een artikel opgenomen waarmee koper verklaart bekend te zijn met de leeftijd van de woning. Koper dient zijn verwachtingen met betrekking tot (de kwaliteit van) de woning aan te passen aan de leeftijd van de woning.

Asbest

Wanneer er bij verkoper bekend is dat er asbest in de woning aanwezig is, wordt dit gemeld aan de koper. Bij woningen die voor 1994 gebouwd zijn, is er de kans op aanwezigheid van asbest, omdat het gebruikelijk was asbesthoudend materiaal toe te passen in de bouw. Wanneer koper de asbest wenst te verwijderen, zal dit moeten gebeuren volgens de wettelijke voorschriften en is dit voor rekening en risico van de koper.