

TE KOOP

Kleefkruid 15

Diemen



Vraagprijs

€ 665.000

kosten koper

WAAR VIND IK WAT?

Omschrijving van de woning	3
Foto's	6
Plattegrond	15
Kenmerken	20
Zakenlijst	23
Huis op de kaart	25
Algemene informatie	26
Bijzondere bepalingen	26
Informatie voor kopers	27

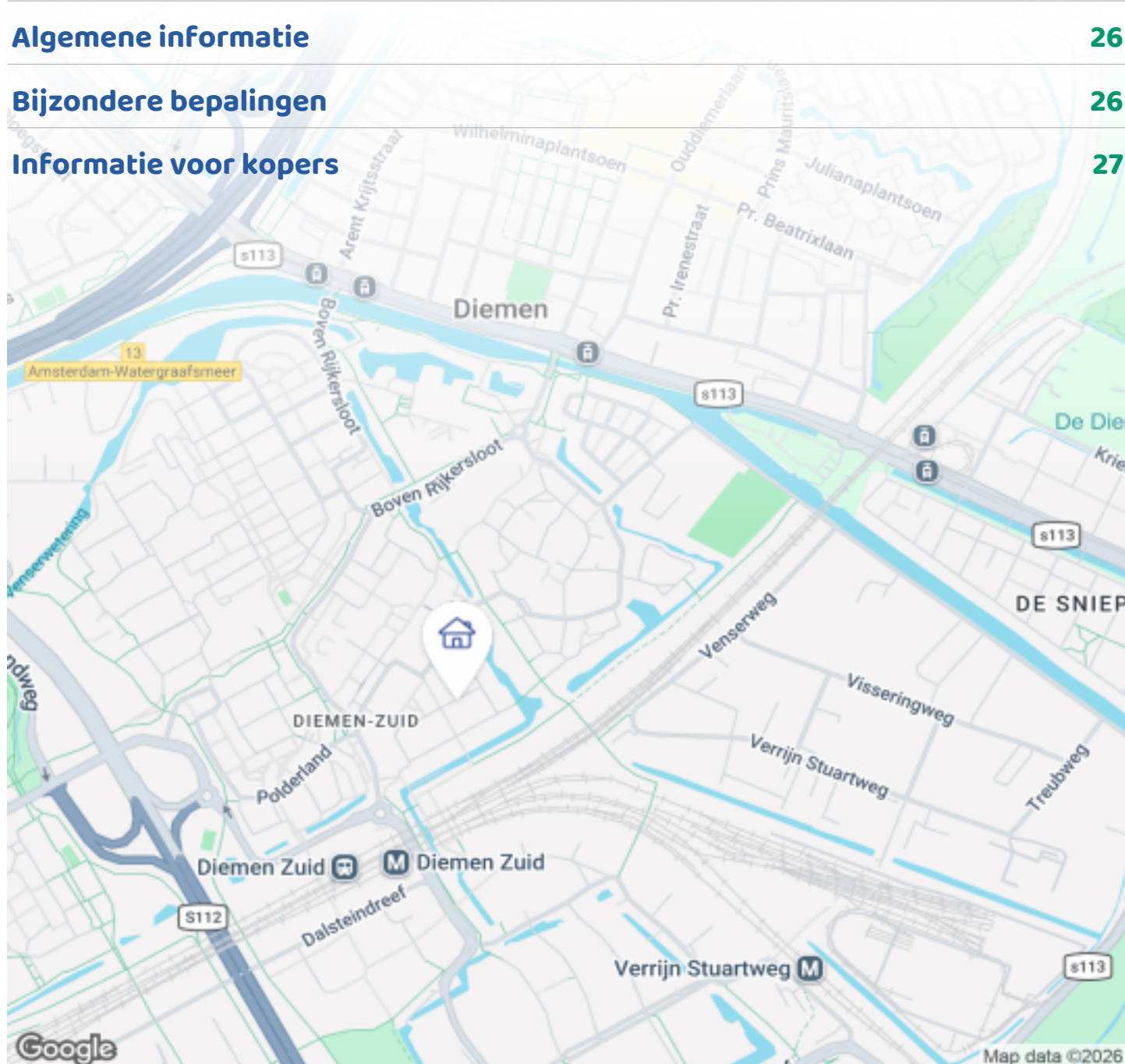

Woningbrochure: Kleefkruid 15, Diemen

www.makelaarsland.nl | 088 200 2000 | info@makelaarsland.nl

OMSCHRIJVING VAN DE WONING



Van harte welkom op Kleefkruid 15 in Diemen Zuid.

Diemen Zuid is een gezellige rustige autoluwe buurt die zeer kindvriendelijk is en met alles binnen handbereik. Op deze toplocatie ligt deze royale hoekwoning met een zonnige achtertuin op het zuidoosten en oprit met laadpaal.

De woning bevindt zich pal naast winkelcentrum Kruidenhof waar u snel even een boodschap kunt doen bij Jumbo en diverse andere winkels. Op loopafstand vindt u ook diverse speeltuinen, een basisschool, zwembad met sport faciliteiten, een sportschool, maar ook het grotere winkelcentrum Diemen is makkelijk te lopen of met de fiets te doen.

Wat groen en natuur betreft ontbreekt het aan niets, recreatiegebieden zoals het Diemerbos liggen dichtbij voor een wandeling, fietstocht of ontspannen middag buiten.



Woningbrochure: Kleefkruid 15, Diemen

www.makelaarsland.nl | 088 200 2000 | info@makelaarsland.nl

OMSCHRIJVING VAN DE WONING

De bereikbaarheid is uitstekend. Met het station Diemen Zuid op loopafstand pakt u zo de metro of trein en staat u met circa 15 minuten op Amsterdam Centraal. Met de auto bent u zo op de A1, A9 en de Ring A10.

Indeling:

Begane grond:

Oprit met berging voor fietsen en dergelijke
Entree met meterkast, kast en toilet
Woonkamer met schuifpui over de gehele breedte van de woonkamer
Half open keuken met inbouwapparatuur

1e verdieping:

Overloop

1 ruime slaapkamer
2e slaapkamer met uitzicht op de achtertuin
3e kleinere slaapkamer met kantelraam
Badkamer met wasmachine aansluiting, inloopdouche, ligbad, hangtoilet en dubbel wastafelmeubel

2e verdieping

Grote zolder met cv ketel

Bijzonderheden:

Woning voorzien van onderhoudsvriendelijke kunstof kozijnen
Lichte woonkamer met kunstof schuifpui (met Plissé hordeur) in de woonkamer over de gehele breedte
Nieuwe groepenkast 3 fasen klaar voor zonnepanelen of elektrisch koken
Laadpaal voor elektrische auto op de oprit
Waterkraan op de oprit
Waterkraan en electriciteit in de achter tuin
Automatisch dag nacht buitenverlichting voor en achter
Tuinhuis voor klussen en met electriciteit
Veel bergruimte in tuin

Robuuste woodcomposiet schutting voor meer privacy in de achtertuin (met tuindeur)

Metro, trein en bus op 5 minuten loopafstand
Amsterdam Centraal op 15 minuten reistijd
Winkels, scholen en recreatie dichtbij
Hoekwoning
Energie label B

Kortom; Een unieke kans om royaal en comfortabel te wonen op een geliefde locatie pal nabij Amsterdam.

English translation

A very warm welcome to Kleefkruid 15 in Diemen South.

Diemen South is a pleasant, quiet, and low-traffic residential area that is highly family-friendly, with everything you need close at hand. In this prime location, you will find this spacious corner house featuring a sunny southeast-facing backyard and a private driveway with a charging station.

The property is located right next to the Kruidenhof shopping center, where you can quickly do your daily shopping at Jumbo and several other stores. Within walking distance, you will also find various playgrounds, a primary school, a swimming pool with sports facilities, a gym, and the larger Diemen shopping center, which is easy to reach on foot or by bicycle.

There is also no shortage of greenery and nature. Recreational areas such as the Diemberbos are nearby, perfect for a walk, bike ride, or a relaxing afternoon outdoors.

Accessibility is excellent. With Diemen Zuid station within walking distance, you can easily take the metro or train and reach Amsterdam Central Station in approximately 15 minutes. By car, you can quickly access the A1, A9, and A10 ring road.

Layout

Ground floor

OMSCHRIJVING VAN DE WONING

Driveway with storage space for bicycles and similar items
Entrance hall with meter cupboard, storage closet, and toilet
Living room with sliding doors spanning the full width of the room
Semi-open kitchen with built-in appliances

First floor

Landing
1 spacious bedroom
2nd bedroom overlooking the backyard
3rd smaller bedroom with tilt window
Bathroom with washing machine connection, walk-in shower, bathtub, wall-mounted toilet, and double washbasin vanity unit

Second floor

Large attic with central heating boiler

Features

Property fitted with low-maintenance uPVC window frames
Bright living room with uPVC sliding doors across the full width of the room, including a pleated screen door
New three-phase electrical panel ready for solar panels or electric cooking
Charging station for an electric car on the driveway
Outdoor water tap on the driveway
Water tap and electricity supply in the backyard
Automatic day/night outdoor lighting at the front and rear
Garden shed/workshop with electricity
Plenty of storage space in the garden
Durable wood-composite fencing for extra privacy in the backyard, including a garden gate
Metro, train, and bus within a 5-minute walk
Amsterdam Central Station reachable within 15 minutes
Shops, schools, and recreational facilities nearby
Corner house

Energy label B

In short: a unique opportunity to enjoy spacious and comfortable living in a highly sought-after location just minutes from Amsterdam.



FOTO'S



FOTO'S

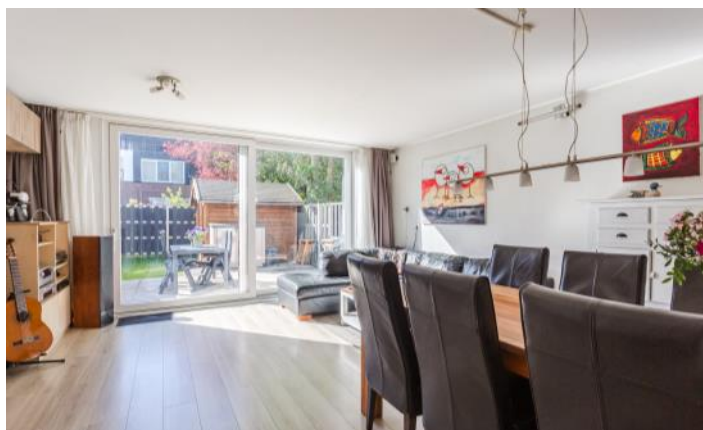

FOTO'S



FOTO'S



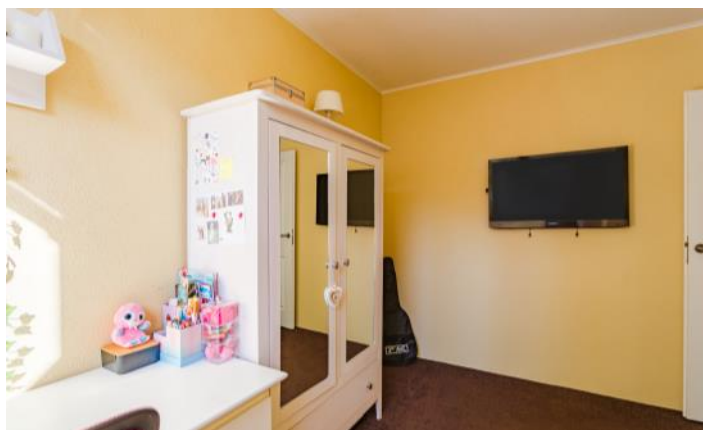



FOTO'S

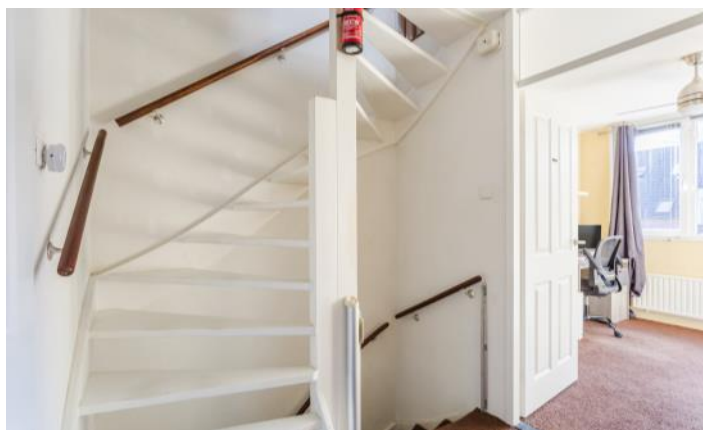

FOTO'S



Woningbrochure: Kleefkruid 15, Diemen

www.makelaarsland.nl | 088 200 2000 | info@makelaarsland.nl



PLATTEGROND

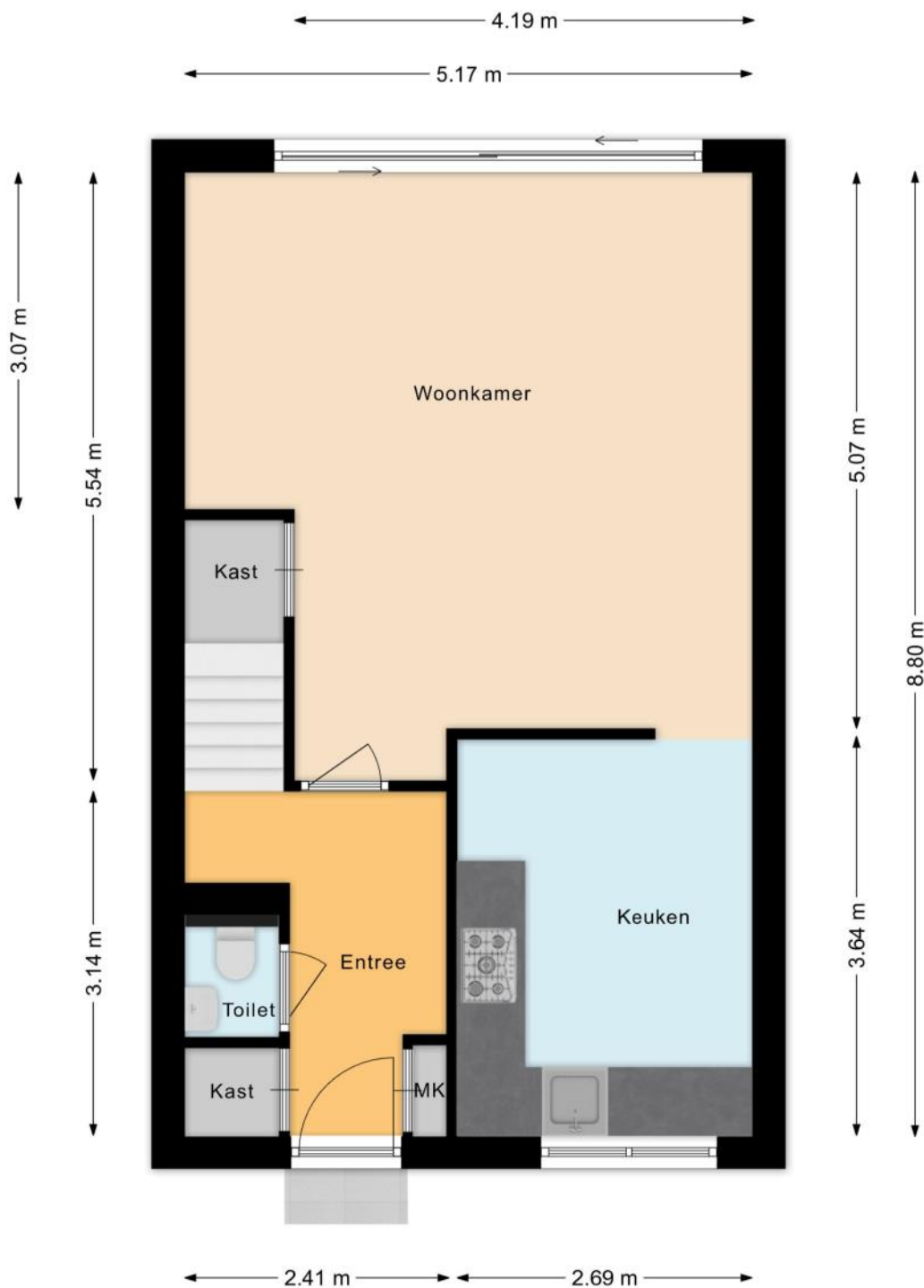

PLATTEGROND

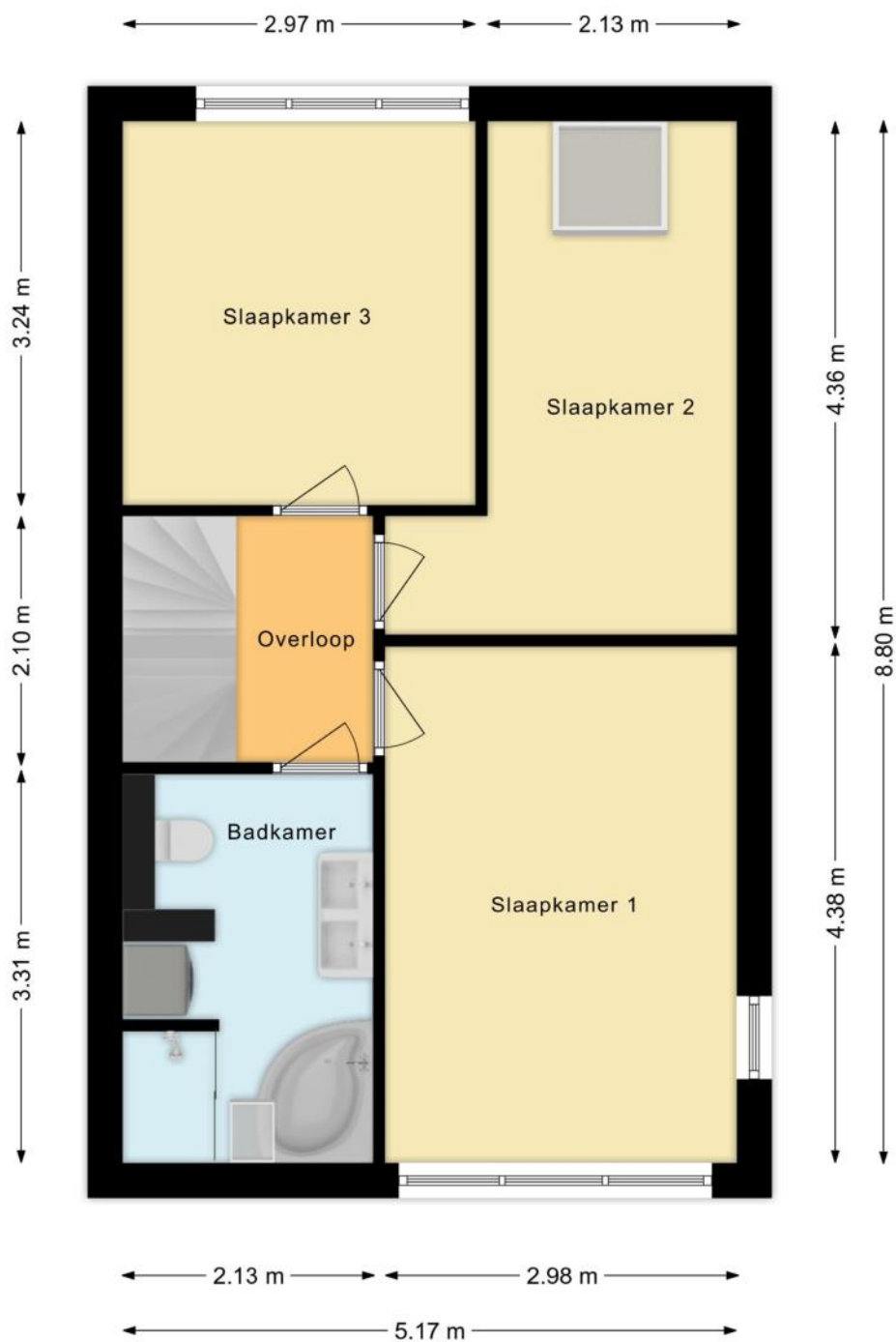

PLATTEGROND

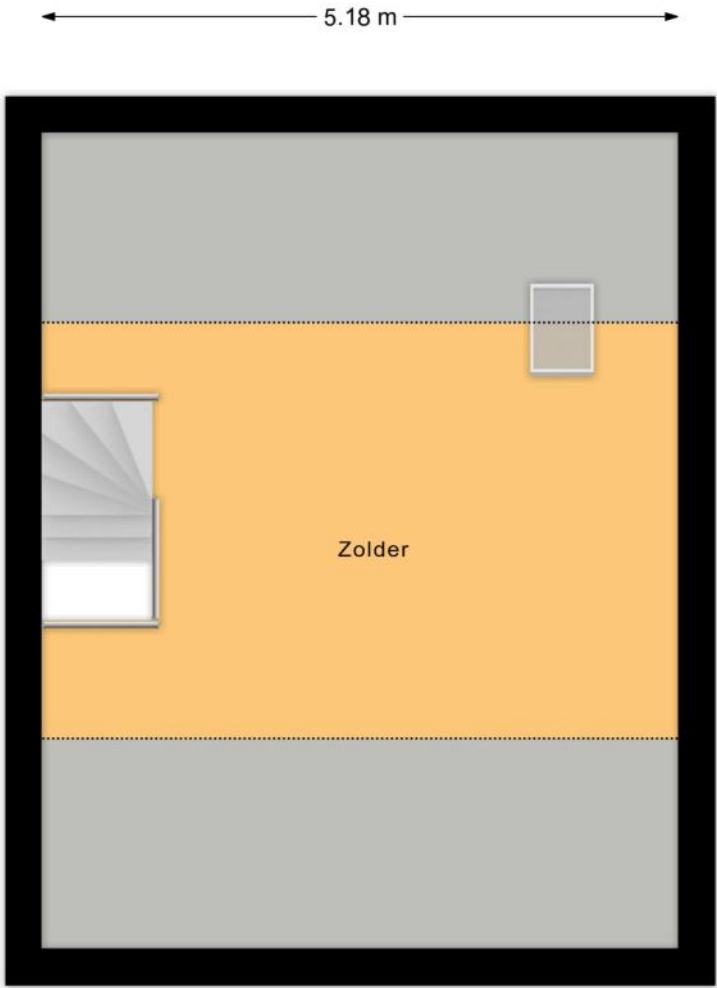

PLATTEGROND

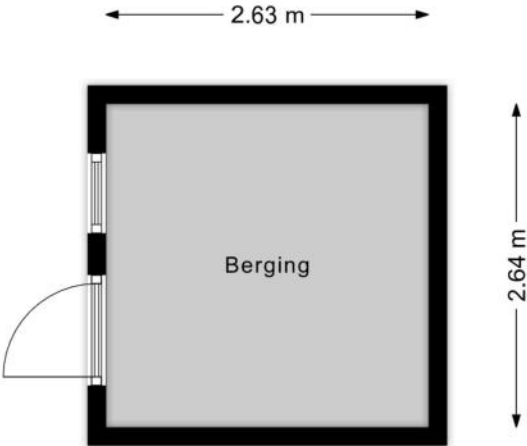

PLATTEGROND

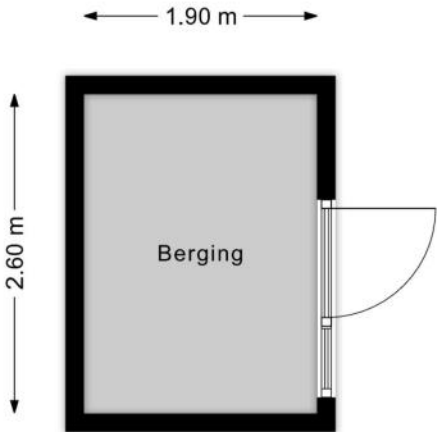

KENMERKEN

Bouw

Soort woonhuis	Eengezinswoning, Hoekwoning
Bouwworm	Bestaande bouw
Bouwjaar	1982
Soort dak	Zadeldak
Materiaal dak	Pannen

Oppervlakten en inhoud

Perceeloppervlakte	137 m ²
Inhoud	383 m ³

Gebruiksoppervlakten *

Wonen (= woonoppervlakte)	109 m ²
Gebouwgebonden buitenruimte	1 m ²
Externe bergruimte	12 m ²

* Gebruiksoppervlakten

De getoonde gebruiksoppervlakten zijn berekend conform de in de branche geldende meetinstructie. Deze meetinstructie is bedoeld om een meer eenduidige manier van meten toe te passen voor het geven van een indicatie van de gebruiks -

oppervlakte. De meetinstructie sluit verschillen in meetuitkomsten niet volledig uit, door bijvoorbeeld interpretatieverschillen, afrondingen of beperkingen bij het uitvoeren van de meting.

KENMERKEN

Indeling

Aantal kamers	5 kamers (waarvan 4 slaapkamers)
Aantal badkamers	1 badkamer en 1 apart toilet
Badkamervoorzieningen	Ligbad, toilet, douche, wastafel, wastafelmeubel, wasmachineaansluiting
Aantal woonlagen	3 woonlagen
Voorzieningen	Mechanische ventilatie, TV kabel, Buitenzonwering, Schuifpui, Dakraam, Glasvezel kabel, Natuurlijke ventilatie

Energie

Energielabel	B
Isolatie	Dubbel glas
Verwarming	Cv-ketel
Warm water	Cv-ketel
Merk/type cv-ketel	Nefit
Bouwjaar cv-ketel	2013
Eigendom cv-ketel	Eigendom

Buitenruimte/omgeving

Ligging	Aan rustige weg, In woonwijk
Tuin	Achtertuintuin, Voortuin
Achtertuintuin	51 m ² (9,2m diep en 5,6m breed)
Ligging tuin	Gelegen op het zuidoosten, bereikbaar via achterom

KENMERKEN

Bergruimte

Schuur/berging

Vrijstaand hout

Voorzieningen

Voorzien van elektra

Parkeergelegenheid

Soort parkeergelegenheid

Parkeervergunningen, Op eigen terrein

Kadastrale gegevens

Diemen E 1866

Oppervlakte

137 m²

Eigendomssituatie

Volle eigendom

Bijzonderheden

Er zijn geen bijzonderheden gemeld.

ZAKENLIJST

	Blijft achter	Gaat mee	Ter overname
Losse potten/planten	●		
Tuinhuisje/broeikas	●		
Buitenverlichting	●		
Alarminstallatie	●		
Rookmelder	●		
Zonwering buiten achter	●		
Zonwering binnen (luxaflex e.d.)	●		
Oplaadpunt elektrische auto	●		
Gordijnrails	●		
Gordijnen woonkamer	●		
Gordijnen overig	●		
Vitrages woonkamer	●		
Horren	●		
Vloerbedekking/Linoleum	●		
Laminaat	●		
Kachels	●		
(Klok)thermostaat	●		
Fornuis	●		
Kookplaat	●		
Koelkast	●		
Oven	●		
(combi)Magnetron	●		
Afzuigkap	●		
Vriestkast	●		
Vaatwasser	●		
Dimmers	●		

ZAKENLIJST

	Blijft achter	Gaat mee	Ter overname
Binnenverlichting	●		
Losse kasten	●		
Plavuizen	●		
Keukenblok (met bovenkasten)	●		
Koel-vriescombinatie	●		
Koffiezetapparaat		●	
Wastafelmeubel	●		
(Voordeur)bel	●		
(Veiligheids)sloten en overige inbraakpreventie	●		
CV met toebehoren	●		
Mechanische ventilatie	●		



Bekijk tijdens de bezichtiging welke roerende zaken uit de lijst achterblijven, mee gaan, of welke ter overname zijn.

HUIS OP DE KAART

Kadastrale kaart

Uw referentie: MLNEXT



<p>12345 Perceelnummer</p> <p>25 Huisnummer</p> <p>— Vastgestelde kadastrale grens</p> <p>— Voorlopige kadastrale grens</p> <p>— Administratieve kadastrale grens</p> <p>— Bebouwing</p>	<p>Deze kaart is noordgericht</p> <p>Schaal 1: 500</p> <p>Kadastrale gemeente Diemen</p> <p>Sectie E</p> <p>Perceel 1866</p> <p>Aan dit uittreksel kunnen geen betrouwbare maten worden ontleend. De Dienst voor het kadaster en de openbare registers behoudt zich de intellectuele eigendomsrechten voor, waaronder het auteursrecht en het databankenrecht.</p>	
--	--	---

Voor een eensluidend uittreksel, geleverd op 23 maart 2026
De bewaarder van het kadaster en de openbare registers

Woningbrochure: Kleefkruid 15, Diemen

www.makelaarsland.nl | 088 200 2000 | info@makelaarsland.nl

ALGEMENE INFORMATIE

Hoe bezichtig ik de woning?

Vraag jouw bezichtiging aan via

- telefoon 088 200 2000
- makelaarsland.nl

De makelaar óf de eigenaar van de woning neemt contact met je op om de bezichtiging in te plannen, wanneer het jullie beiden schikt. Als de eigenaar zelf contact met je opneemt, betekent dit dat de rondleiding ook door de eigenaar zelf wordt gedaan. Neemt de makelaar contact op, dan doet de makelaar ook de rondleiding.

Hoe breng ik een bod uit?

Breng jouw bod uit via:

- telefoon 088 200 2000
- het online biedingsformulier

Ga naar makelaarsland.nl en klik op de button 'doe een bod' bij de woningpresentatie. De makelaar neemt jouw bieding in behandeling en zal telefonisch contact met jou en de verkoper opnemen om nader te overleggen. De verkoper zal jouw voorstel accepteren, een tegenvoorstel uitbrengen of het voorstel afwijzen.

Jouw eigen woning verkopen?

Dat kan dat bij ons op twee manieren. Je doet zelf het één en ander of wij doen alles voor je. (Doe de test, dan weet je wat het beste bij jou past.) Wat je ook kiest, je betaalt gewoon een vast laag tarief en je weet precies waar je aan toe bent. Makkelijk toch?

Ouderdomsclausule

Het is koper bekend dat de onroerende zaak meer dan 25 jaar oud is, wat betekent dat de eisen die aan de bouwkwaliteit gesteld mogen worden aanzienlijk lager liggen dan bij nieuwe woningen. In afwijking van artikel 6.3. van de koopakte komt het geheel of ten dele ontbreken van een of meer eigenschappen van de onroerende zaak voor normaal en bijzonder gebruik en het eventueel anderszins niet-beantwoorden van de zaak aan de overeenkomst voor rekening en risico van koper.

Asbestclausule

In een onroerende zaak, gebouwd vóór 1994, kunnen asbesthoudende stoffen/materialen aanwezig zijn. In het geval deze worden verwijderd dienen door koper die maatregelen en voorzieningen te worden getroffen die de wetgeving voorschrijft. Koper verklaart met deze wetgeving bekend te zijn en vrijwaart verkoper voor alle aansprakelijkheid die uit de aanwezigheid in en / of de verwijdering van asbest uit de desbetreffende onroerende zaak kan voortvloeien.

Gratis hypotheekgesprek

Huis gevonden? Dat is mooi, maar kun je die ook betalen? Wees slim en begin op tijd met het bekijken van jouw financiële mogelijkheden. Wat kun je maximaal lenen en wat past het best bij jou? Bij ING kun je erop vertrouwen dat je altijd passend advies krijgt bij jouw persoonlijke situatie, nu en in de toekomst. Plan gratis en vrijblijvend een oriënterend gesprek in op:

[makelaarsland.nl/hypotheekgesprek](https://www.makelaarsland.nl/hypotheekgesprek)

De Makelaarsland Biedgids

Ken jij de regels tijdens het bieden op een huis? We hebben een biedgids ontwikkeld om transparantie in de woningmarkt te bevorderen en jouw kennis over de regels en wetgeving rondom het (ver)koopproces te vergroten. We hebben alle ontwikkelingen, feiten, regels en uitzonderingen rondom het biedproces helder voor je op een rij gezet, zodat jij weloverwogen keuzes kan maken. Het is je gegund!

[makelaarsland.nl/biedgids](https://www.makelaarsland.nl/biedgids)

INFORMATIE VOOR KOPERS

Koopakte

Na overeenstemming zullen afspraken worden vastgelegd in een koopakte conform het model van de Nederlandse Vereniging van Makelaars (NVM). Vooraf zullen wij het cliëntenonderzoek uitvoeren om de identiteit van de betrokken partijen te verifiëren. Dit is een standaard procedure in het kader van onze wettelijke verplichting als makelaar. Voor woningen in Amsterdam zullen afspraken worden vastgelegd in een koopakte conform het model van de Koninklijke Notariële Beroepsorganisatie. In deze koopakte zullen onder andere de onderstaande bijzonderheden worden opgenomen.

Ontbindende voorwaarden financiering

Ten behoeve van een eventueel opgenomen voorbehoud voor het verkrijgen van een financiering hanteert Makelaarsland een termijn van 7 weken (te rekenen vanaf het moment van bereiken van mondelinge overeenstemming) waarbinnen op grond van deze voorwaarde ontbonden kan worden.

Waarborgsom / bankgarantie

De koopovereenkomst vereist van de koper altijd een waarborgsom of bankgarantie van 10% van de koopsom. De koper krijgt 8 weken (te rekenen vanaf het moment van bereiken van mondelinge overeenstemming) om dit te regelen. Bij geen voorbehoud financiering is deze termijn 4 weken.

Notariskosten

Tenzij anders vermeld is de koper vrij in de notariskeuze. Indien deze notaris kosten in rekening brengt aan verkoper, gelden de volgende maxima: 1. Doorhaling hypotheek. In geval van gehele doorhaling € 200,00 (incl. kadasterkosten per doorhaling). In geval van een gedeeltelijke doorhaling € 250,00 (incl. kadasterkosten per doorhaling). 2. Spoedbetaling € 10,00. 3. Onderzoekskosten en opvragen gegevens € 25,00. Bedragen zijn incl. btw. Alle overige kosten, dan wel meerkosten komen voor rekening van de koper.

Meldingsplicht verkoper

De verkoper heeft een meldingsplicht. De koper mag daarom verwachten dat de informatie die door de verkoper wordt verstrekt, correct is. Er moet altijd melding worden gemaakt van eventuele gebreken en bijzondere omstandigheden.



Jij kiest de notaris. Vraag
van tevoren de kosten
op en voorkom
verrassingen.

Onderzoeksplicht

De koper heeft zijn eigen onderzoeksplicht. Dit betekent dat de koper zelf onderzoek dient te verrichten naar de diverse zaken die van belang zijn bij het nemen van de juiste koopbeslissing. Wij noemen: de bouwtechnische staat van de woning, eventuele rechten en plichten die op de woning (of perceel) rusten (ook wel erfdienstbaarheden of kwalitatieve rechten/plichten genoemd) en milieufactoren, omgevingsfactoren, (toekomstige) bestemmingsplannen enzovoorts. Gezien de complexe materie, met name waar het jouw onderzoeksplicht betreft, raden wij je aan een eigen aankoopmakelaar in te schakelen.

Energie label

Verkoper zal bij de notariële eigendomsoverdracht aan koper een energielabel overhandigen, tenzij anders is afgesproken of indien dit op grond van het besluit energieprestatie een dergelijk label of certificaat niet noodzakelijk is. Voor meer informatie www.rvo.nl.

INFORMATIE VOOR KOPERS

Erfdienstbaarheden

Indien er op de woning of het perceel erfdienstbaarheden, kwalitatieve verplichtingen en/of andere bedingen rusten, gaan ze over op de koper en worden ze als bijlage behorend bij de koopakte, meestal in de vorm van het eigendomsbewijs, ter beschikking gesteld.

Schriftelijkheidsvereiste

Alle door Makelaarsland en verkoper verstrekte informatie moet uitsluitend gezien worden als een uitnodiging tot nader overleg dan wel tot het uitbrengen van een bod. Er is pas sprake van een rechtsgeldige koopovereenkomst als de particuliere verkoper en de particuliere koper de koopovereenkomst hebben ondertekend. Dit vloeit voort uit artikel 7:2 Burgerlijk Wetboek. Een bevestiging van de mondelinge overeenstemming per e-mail of een toegestuurd concept van de koopovereenkomst wordt wettelijk niet gezien als een 'ondertekende koopovereenkomst'.

Voorbehouden

Deze brochure is door Makelaarsland met de meeste zorg samengesteld, onder andere aan de hand van de door de verkoper aan ons verstrekte gegevens. De verkoper kan zelf tekst, foto's en/of documentatie over de woning aan Makelaarsland hebben aangeleverd. Om deze redenen kan Makelaarsland er niet voor in staan dat de inhoud van de verkoopbrochure juist is. Makelaarsland verstrekt geen garanties en aanvaardt geen aansprakelijkheid voor de gegevens in deze brochure. Om dezelfde redenen kan de koper aan de inhoud van de vermelde informatie geen rechten ontlenen en dient zelf onderzoek te plegen naar alle aspecten van de woning die voor hem van belang zijn.